

AÑO CCCXXIX
MIÉRCOLES 13 DE SEPTIEMBRE DE 1989
SUPLEMENTO AL NÚMERO 219

MINISTERIO DE ECONOMÍA Y HACIENDA

*Resolución de 5 de septiembre de 1989,
de la Dirección General de Aduanas e
Impuestos Especiales, por la que se
aprueba el anexo de la Resolución de
dicho Centro directivo de 15 de julio de
1989 («BOE» del 28), de actualización del
arancel integrado de aplicación «TARIC»*

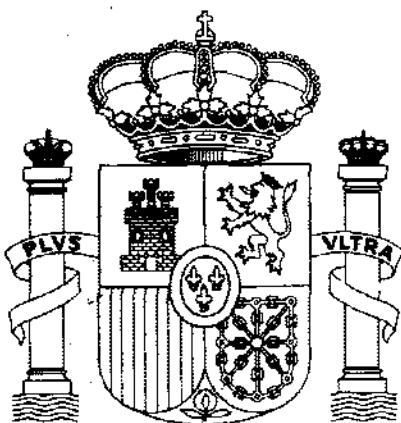

BOLETÍN OFICIAL DEL ESTADO

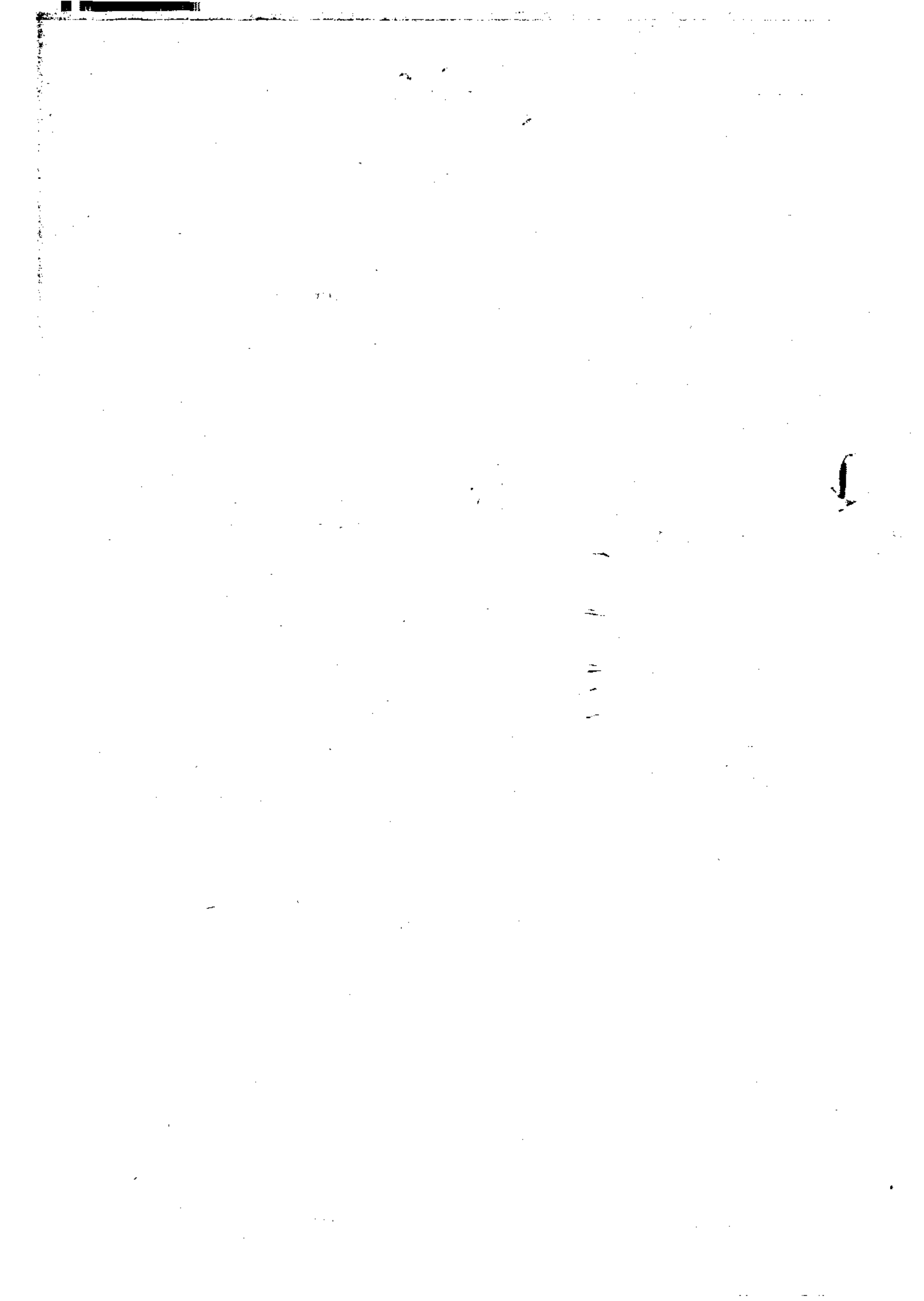

Estructura del «TARIC»

El presente «TARIC» se estructura en cinco columnas, con el siguiente contenido en cada una de ellas:

A. Columnas 1 y 2: Codificación.

En la columna 1 figuran las ocho cifras del código de la Nomenclatura Combinada (NC).

En la columna 2 figuran tres cifras: La primera corresponde a la subpartida del Arancel Nacional (Real Decreto 1455/1987 por el que se acomoda el Arancel de Aduanas del Reino de España al nuevo Arancel de Aduanas Comunitario) y las otras dos cifras, segunda y tercera, constituyen la subdivisión de la nomenclatura «TARIC» propiamente dicha.

Al final del código «TARIC» figura una letra (letra de control) que cumple una función determinadora de la correcta formulación del código de 11 cifras que le precede, con el fin de detectar posibles errores de inscripción o grabación.

B. Columna 3: Designación de las mercancías.

Figuran los textos de la NC completados, en su caso, mediante textos del Arancel Nacional y de la nomenclatura «TARIC» que permiten individualizar los productos en función de las diferentes normativas nacionales y comunitarias que les son aplicables en la importación, en la exportación y en el comercio intracomunitario.

Los códigos que figuran en la columna 2 son atribuidos a estas subpartidas «TARIC», y son el resultado directo de la integración de las aludidas medidas nacionales y comunitarias.

Notas:

1. En los capítulos textiles, las categorías textiles se indican al final del texto y entre paréntesis, mediante la sigla «TEXT», seguida de un máximo de cuatro caracteres, que indican el número de las mismas. Dichas categorías corresponden a la nomenclatura «TARIC», abstracción hecha de la subdivisión estadística nacional.

2. Al final del texto y entre paréntesis, de ciertos productos químicos orgánicos que figuran las siglas ISO, DCIM o DIM, cuyos significados son los que se indican:

ISO (Internacional Standardization): Nombre común registrado por casas comerciales propuesto por la ISO que, normalmente, se aplica a principios activos de los plaguicidas.

DCI (Denominación Común Internacional): Nombres comunes no registrados por casas comerciales propuestos por la Organización Mundial de la Salud (OMS) para sustancias medicamentosas.

DCIM (Denominación Común Internacional Modificada): Nombres comunes no registrados por casas comerciales propuestos por la Organización Mundial de la Salud (OMS) para derivados de productos denominados con las siglas DCI.

C. Columna 4: Unidad suplementaria.

Son medidas unitarias que tienen como objetivo recoger estadísticas sobre una característica suplementaria de la mercancía de que se trate.

Nota.-En anexo A de la presente, relación codificada de unidades suplementarias estadísticas.

D. Columna 5: Observaciones.

Las observaciones vienen expresadas en forma de siglas, acompañadas, según el caso, de un número de remisión, que indican la existencia de determinadas medidas de aplicación.

Nota 1.-En anexo B de la presente, relación de las siglas de las medidas nacionales y comunitarias de aplicación.

Nota 2.-Determinadas medidas son objeto de un tratamiento especial, según se expone. Estas medidas afectan a:

2.1 Derechos antidumping y derechos compensadores.

Son de distinguir, a su vez, dos situaciones:

2.1.1 Derechos antidumping que no se aplican a empresas particulares, sino a países.

Son designados mediante la sigla «DUMP» en la presente columna 5. La observación del país, el tipo y la naturaleza del derecho antidumping o compensador figuran, asimismo, en esta columna.

2.1.2 Derechos antidumping complejos.

Algunos de estos derechos, considerados como demasiado complicados para su integración en la nomenclatura «TARIC», son recogidos en un anexo específico al final del capítulo «TARIC» de que se trate.

Es de señalar que solamente se recogerán en el expresado anexo aquellos derechos aplicables a las importaciones de mercancías fabricadas y/o exportadas por determinadas empresas.

Los casos en que existen esta clase de derechos han sido indicados en la presente columna 5 mediante la sigla «ADUMP». Igualmente aparecen otros datos, tales como, por ejemplo, la abreviación de los países y la naturaleza del derecho antidumping o compensatorio (provisional, «P»; definitivo, «D»).

De este modo, en el anexo de anterior mención figurarán los códigos «TARIC», el origen, los tipos de derechos y ciertos detalles sobre las empresas.

Cuando se necesiten otros datos (para la evaluación de las mercancías, por ejemplo), se añadirá una remisión al final del capítulo, mediante una llamada de atención.

2.2 Bienes de equipo.

Se observará idéntico procedimiento que el anteriormente descrito para los derechos antidumping complejos, indicándose la posibilidad de un bien de equipo con la utilización de la sigla «BE» que figurará en la presente columna 5, recogiendo el detalle de la descripción del producto en otro anexo específico, al final del capítulo «TARIC» de consideración.

2.3 Elementos móviles (EM), montantes compensatorios monetarios (MCA) y montantes compensatorios de adhesión (ACA).

2.3.1 Dado que los MCA y ACA se aplican tanto a las importaciones como a las exportaciones y al comercio intracomunitario, éstos se encuentran relacionados a nivel de la subpartida «TARIC» (código de 11 cifras y letra de control).

2.3.2 Para las mercancías en cuestión, los EM, MCA y ACA pueden aplicarse separadamente o combinados. Para lograr una mayor claridad en las referencias, la presente columna 5 es utilizada, asimismo, para designar la medida o combinación de medidas que puede ser aplicable, por medio de indicadores, constituidos por las siguientes siglas:

Indicador	Medidas agrícolas posibles
AMOB	EM.
BMOB	EM - MCA.
CMOB	EM - MCA - ACA.
DMOB	VC - ACA.
EMOB	MCA.
FMOB	MCA - ACA.
GMOB	ACA.

2.4 Precios referencia vino.

Una tabla específica en forma de anexo, al final del «TARIC», contiene no solamente información sobre los precios de referencia (nomenclatura, precios), sino también, en su caso, la nomenclatura necesaria para la aplicación de los montantes compensatorios monetarios.

Nota.-Para obtener el precio de referencia franco frontera es necesario deducir del precio de referencia indicado en la tabla del anexo citado el montante del derecho aplicable al país de que se trate. La sigla «AREF», seguida de un número de la tabla, figurará en la presente columna 5.

2.5 Apéndice I.

La indicación en la columna 5 («Observaciones») de las siglas Ap.IA y Ap.IB significa que un determinado componente o materia prima se beneficia de derecho reducido.

2.5.1 Ap.IA.

Productos cuyos derechos reducidos se encuentran afectados por el proceso de acomodación arancelaria previsto en los artículos 31 y 37 del Acta de Adhesión de España a las Comunidades Europeas.

2.5.2 Ap.IB.

Productos para los que se establecen, en aplicación de los artículos 33 y 40 del Acta de Adhesión, suspensión total de los derechos arancelarios con carácter indefinido para aquellos que sean originarios y procedentes de la CEE o que se encuentren en libre práctica en su territorio, así como aquellos que lo sean de países a los que procede aplicar el mismo tratamiento arancelario, a tenor de las disposiciones comunitarias vigentes en cada momento. Para los productos que se importen de terceros países, se les aplicarán los tipos vigentes en el Arancel de Aduanas Comunitario, pudiéndoseles aplicar las suspensiones de derechos que tengan establecidas o establezcan la CEE.

ANEXO A

Relación codificada de las unidades suplementarias estadísticas «TARIC»

Código	Nomenclatura de las unidades
BO	Bombona.
BR	Tn registro bruto (2,8316 metros cúbicos).
CE	Centenas.
CT	Capacidad carga útil en toneladas métricas.
GA	Gramos antibiótico o gramo de alcaloide base contenido.
GB	Gigabecquerel.
GI	Gramos isótopos fisionables.
GN	Gramos netos.
GS	Gruesas.
HA	Hectolitros de alcohol puro 100 por 100.
HL	Hectolitros.
HM	Hectómetros.
JC	Juegos naipes (con 56 cartas, como máximo).
KA	Kilogramos total alcohol.
KB	Kilogramos brutos.
KN	Kilogramos netos.
LA	Litros de alcohol puro 100 por 100.
LT	Litros.
M1	Metros lineales.
M2	Metros cuadrados.
M3	Metros cúbicos.
M4	Mil metros cúbicos.
MI	Millares.
MK	Miles kilovatios/hora.
MP	Millones unidades penicilina.
PA	Pares.
QB	Quintales brutos.
QN	Quintales netos.
TB	Toneladas brutas.
TN	Toneladas netas.
UB	Unidades bujía.
UC	Unidades componente.
UN	Unidades.
UX	100 metros de longitud y 3,81 milímetros de anchura.
W1	Kilogramos netos de K ₂ O (óxido de potasio).
W2	Kilogramos netos de KOH (hidróxido de potasio).
W3	Kilogramos netos de N (nitrógeno).
W4	Kilogramos netos de NaOH (hidróxido de sodio).
W5	Kilogramos netos de P ₂ O ₅ (anhídrido fosfórico).
W6	Kilogramos netos de U (uranio).

Código	Nomenclatura de las unidades
W7	Kilogramos netos de materia seca al 90 por 100 Kilogramos netos de HO (agua oxigenada). Número de quilates (un quilate métrico = 2)
W8	
WL	

ANEXO B.1

Clase de medidas comunitarias de aplicación

Siglas utilizadas	Clase de medida
EM	Elemento móvil.
AMOB	EM.
BMOB	EM + MCA.
CMOB	EM + MCA + ACA.
DMOB	EM + ACA.
EMOB	MCA.
FMOB	MCA + ACA.
GMOB	ACA.
MCA	Montante compensatorio monetario.
ACA	Montante compensatorio de adhesión.
AREF	Precio referencia vino.
TC	Tasa corresponsabilidad cereales.
ADUMP	Derecho antidumping especial.
DUMP	Derecho antidumping normal.
K	Contingente.
P	Límite preferencial.
S	Suspensión.
CITES	Convención Washington.
CLI	Certificado importación.
LQ	Limitación cuantitativa.
PROHI	Suspensión importaciones.
PP	Producto químico prohibido o restringido (1734/88 del Consejo).
RSTR	Restricción cuantitativa.
SD	Salvaguardia.
SUB	Vigilancia a la importación.
VU	Valor unitario.

ANEXO B.2

Clase de medidas nacionales de aplicación

Siglas utilizadas	Clase de medida
BE	Bien equipo.
CULT	Inspección cultivos marinos (Ley 23/1984, Oficial del Estado» 25-6-1984).
FIT	Inspección fitosanitaria (importación y exportación).
FITEX	Inspección fitosanitaria (importación y exportación, exclusivamente).
FITIN	Inspección fitosanitaria (exportación, exclusivamente).
SOV	SOIVRE (importación y exportación).
SOVEX	SOIVRE (exportación, exclusivamente).
SOVIN	SOIVRE (importación, exclusivamente).
SANIT	Inspección sanitaria (importación y exportación).
VETER	Inspección veterinaria (importación y exportación).
Ap. IA	Producto incluido en el apartado A del apéndice.
Ap. IB	Producto incluido en el apartado B del apéndice.

CODIFICACION	DESIGNACION DE LAS MERCANCIAS	UNIDADES SUPLEMENT	OBSERVACIONES
CAPITULO I			
ANIMALES VIVOS			
01.01	CABALLOS, ASNOS, MULOS Y BURDAGANOS, VIVOS.		
	- Caballos:		
0101.11.00	- - Reproductores de raza pura (1).	UN	VETER; SOVEX
0101.19	- - Los demás:		
0101.19.10	- - - Que se destinen al matadero (1).	UN	VETER; SOVEX
0101.19.90	- - - Los demás.	UN	CITES; VETER; SOVEX
0101.20	- Asnos, mulos y burdaganos:		
0101.20.10	- - Asnos.	UN	CITES; VETER; SOVEX
0101.20.90	- - Mulos y burdaganos.	UN	VETER; SOVEX
01.02	ANIMALES VIVOS DE LA ESPECIE BOVINA.		
0102.10.00	- Reproductores de raza pura (1).	UN	VETER
0102.90	- Los demás:		
	- - De las especies domésticas:		
0102.90.10	- - - De peso no superior a 220 kg:		
0102.90.10.1	- - - - De lidia.	UN	EMOB; CLI; VETER
	- - - - Los demás:		
0102.90.10.2	- - - - Hembras:		
0102.90.10.2.20	- - - - - Terneras, distintas de las destinadas al matadero, de las razas de montaña gris, parda, amarilla y manchada de Pinzgau.	UN	EMOB; CLI; VETER
0102.90.10.2.30	- - - - - Terneras, distintas de las destinadas al matadero, de las razas de Schwyz y de Friburgo.	UN	EMOB; CLI; VETER
0102.90.10.2.40	- - - - - Terneras, distintas de las destinadas al matadero, de la raza manchada de Simmental.	UN	EMOB; CLI; VETER
0102.90.10.2.90	- - - - - Las demás, no destinadas al matadero.	UN	EMOB; CLI; VETER
0102.90.10.4	- - - - Hembras destinadas al matadero.	UN	EMOB; CLI; VETER
0102.90.10.5	- - - - Machos con todos los incisivos de leche:		
0102.90.10.5.10	- - - - - Bovinos machos jóvenes que se destinen al engorde (38).	UN	EMOB; CLI; VETER
0102.90.10.5.90	- - - - - Toros, distintos de los destinados al matadero, de la raza manchada de Simmental, y de las razas de Schwyz y de Friburgo.	UN	EMOB; CLI; VETER
0102.90.10.3	- - - - Los demás.	UN	EMOB; CLI; VETER

CODIFICACION	DESIGNACION DE LAS MERCANCIAS	UNIDADES SUPLEMENT	OBSERVACIONES
0102.90.10.9	- - - - - Los demás:		
0102.90.10.9.10	- - - - - - Bovinos machos jóvenes que se destinen al engorde (38).	UN	EMOB; CLI; VETER
0102.90.10.9.90	- - - - - - Toros, distintos de los destinados al matadero, de la raza manchada de Simmental, y de las razas de Schwyz y de Friburgo.	UN	EMOB; CLI; VETER
0102.90.10.9.90.H	- - - - - - Los demás.	UN	EMOB; CLI; VETER
	- - - - - De peso superior a 220 kg:		
0102.90.31	- - - - - Terneras (que no hayan parido nunca):		
0102.90.31.1	- - - - - Destinadas al matadero:		
0102.90.31.1.91.H	- - - - - - Que no tengan todavía ningún diente de sustitución y cuyo peso sea igual o superior a 320 Kg e inferior o igual a 470 Kg (1).	UN	EMOB; CLI; VETER
0102.90.31.1.99.A	- - - - - - Las demás.	UN	EMOB; CLI; VETER
0102.90.31.2	- - - - - Las demás:		
	- - - - - Distintas de las destinadas al matadero, de las razas de montaña gris, parda, amarilla y manchada de Pinzgau:		
0102.90.31.2.11.I	- - - - - - Que no tengan todavía ningún diente de sustitución y cuyo peso sea igual o superior a 320 Kg e inferior o igual a 470 Kg (1).	UN	EMOB; CLI; VETER
0102.90.31.2.19.B	- - - - - - Las demás.	UN	EMOB; CLI; VETER
	- - - - - Distintas de las destinadas al matadero, de las razas de Schwyz y de Friburgo:		
0102.90.31.2.21.H	- - - - - - Que no tengan todavía ningún diente de sustitución y cuyo peso sea igual o superior a 320 Kg e inferior o igual a 470 Kg (1).	UN	EMOB; CLI; VETER
0102.90.31.2.29.A	- - - - - - Las demás.	UN	EMOB; CLI; VETER
	- - - - - Distintas de las destinadas al matadero de la raza manchada de Simmental:		
0102.90.31.2.31.0	- - - - - - Que no tengan todavía ningún diente de sustitución y cuyo peso sea igual o superior a 320 Kg e inferior o igual a 470 Kg (1).	UN	EMOB; CLI; VETER
0102.90.31.2.39.J	- - - - - - Las demás.	UN	EMOB; CLI; VETER
	- - - - - Las demás:		
0102.90.31.2.91.A	- - - - - - Que no tengan todavía ningún diente de sustitución y cuyo peso sea igual o superior a 320 Kg e inferior o igual a 470 Kg (1).	UN	EMOB; CLI; VETER
0102.90.31.2.99.0	- - - - - - Las demás.	UN	EMOB; CLI; VETER
0102.90.33	- Vacas:		
0102.90.33.1	- - De lidia.	UN	EMOB; CLI; VETER
0102.90.33.9	- - Las demás:		
0102.90.33.9.10.I	- - - Distintas de las destinadas al matadero, de las razas de montaña gris, parda, amarilla y manchada de Pinzgau.	UN	EMOB; CLI; VETER
0102.90.33.9.20.H	- - - Distintas de las destinadas al matadero, de las razas de	UN	EMOB; CLI; VETER

CODIFICACION	DESIGNACION DE LAS MERCANCIAS	UNIDADES SUPLEMENT	OBSERVACIONES
	Schwyz y de Friburgo.		
0102.90.33.9.30.0	----- Distintas de las destinadas al matadero, de la raza manchada de Simmental.	UN	EMOB; CLI; VETER
0102.90.33.9.90.A	----- Las demás	UN	EMOB; CLI; VETER
0102.90.35	----- Toros:		
0102.90.35.1	----- De lidia:		
0102.90.35.1.91.0	----- Que no tengan todavía ningún diente de sustitución y cuyo peso sea igual o superior a 350 Kg e inferior o igual a 500 Kg (1).	UN	EMOB; CLI; VETER
0102.90.35.1.99.0	----- Los demás.	UN	EMOB; CLI; VETER
0102.90.35.9	----- Los demás:		
0102.90.35.9.10.0	----- Bovinos machos jóvenes destinados al engorde, de peso vivo inferior o igual a 300 Kg (35).	UN	EMOB; CLI; VETER
	----- Distintas de las destinadas al matadero, de la raza manchada de Simmental, y de las razas de Schwyz y de Friburgo:		
0102.90.35.9.21.0	----- Que no tengan todavía ningún diente de sustitución y cuyo peso sea igual o superior a 350 Kg e inferior o igual a 500 Kg (1).	UN	EMOB; CLI; VETER
0102.90.35.9.29.0	----- Los demás.	UN	EMOB; CLI; VETER
	----- Los demás:		
0102.90.35.9.91.0	----- Que no tengan todavía ningún diente de sustitución y cuyo peso sea igual o superior a 350 Kg e inferior o igual a 500 Kg (1).	UN	EMOB; CLI; VETER
0102.90.35.9.99.J	----- Los demás.	UN	EMOB; CLI; VETER
0102.90.37.0	----- Bueyes:		
0102.90.37.0.10.0	----- Bovinos machos jóvenes destinados al engorde, de peso vivo inferior o igual a 300 Kg (35).	UN	EMOB; CLI; VETER
	----- Los demás:		
0102.90.37.0.91.0	----- Que no tengan todavía ningún diente de sustitución y cuyo peso sea igual o superior a 350 Kg e inferior o igual a 500 Kg (1).	UN	EMOB; CLI; VETER
0102.90.37.0.99.0	----- Los demás.	UN	EMOB; CLI; VETER
0102.90.90.0.00.1	----- Los demás.	UN	CITES; VETER
01.93	ANIMALES VIVOS DE LA ESPECIE PORCINA:		
0103.10.00.0.00.0	- Reproductores de raza pura (1).	UN	VETER
	- Los demás:		
0103.91	- De peso inferior a 50 Kg:		
0103.91.10.0.00.0	- De las especies domésticas.	UN	FMOB; VETER

CODIFICACION	DESIGNACION DE LAS MERCANCIAS	UNIDADES SUPLEMENT	OBSERVACIONES
0103.91.90.0.00.0	----- Los demás.	UN	CITES; VETER
0103.92	- De peso superior o igual a 50 Kg:		
	- De las especies domésticas:		
0103.92.11.0.00.8	----- Cerdas que hayan parido por lo menos una vez y que pesen 180 kg como mínimo.	UN	FMOB; VETER
0103.92.19.0.00.0	----- Los demás.	UN	FMOB; VETER
0103.92.90.0.00.F	----- Los demás.	UN	CITES; VETER
01.04	ANIMALES VIVOS DE LAS ESPECIES OVINA O CAPRINA:		
0104.10	- De la especie ovina:		
0104.10.10.0.00.A	- Reproductores de raza pura (1).	UN	VETER
0104.10.90.0.00.0	- Los demás.	UN	CITES; OMOB; CLI; VETE
0104.20	- De la especie caprina:		
0104.20.10.0.00.I	- Reproductores de raza pura (1).	UN	VETER
0104.20.90.0.00.B	- Los demás.	UN	OMOB; CITES; CLI; VEYE
01.05	GALLOS, GALLINAS, PATOS, GANSOS, PAVOS Y PINTADAS, DE LAS ESPECIES DOMESTICAS, VIVOS:		
	- De peso inferior o igual a 185 g:		
0105.11.00	- Pollitos (del género Gallus domesticus):		
0105.11.00.1.00.1	- Para carne, de menos de una semana.	UN	FMOB; VETER
0105.11.00.9.00.8	- Los demás.	UN	FMOB; VETER
0105.19	- Los demás:		
0105.19.10	- Gansos y pavos:		
0105.19.10.1.00.I	- Para reproducción, de menos de una semana.	UN	FMOB; VETER
0105.19.10.2.00.0	- Para carne, de menos de una semana.	UN	FMOB; VETER
0105.19.10.9.00.B	- Los demás.	UN	FMOB; VETER
0105.19.90	- Patos y pintadas:		
0105.19.90.1.00.8	- Para reproducción, de menos de una semana.	UN	FMOB; VETER
0105.19.90.2.00.J	- Para carne, de menos de una semana.	UN	FMOB; VETER
0105.19.90.9.00.E	- Los demás.	UN	FMOB; VETER
	- Los demás:		
0105.91.00.0.00.0	- Gallos y gallinas.	UN	FMOB; VETER; SOV (A)

CODIFICACION	DESIGNACION DE LAS MERCANCIAS	UNIDADES EMPLAZAM.	OBSERVACIONES
0105.99	-- Los demás:		
0105.99.10.0.00.D	-- Patos.	UN	FMOS; VETER
0105.99.20.0.00.B	-- Gansos.	UN	FMOS; VETER
0105.99.30.0.00.J	-- Pavos.	UN	FMOS; VETER
0105.99.90.0.00.E	-- Pintadas.	UN	FMOS; VETER
01.09	LOS DEMAS ANIMALES VIVOS.		
0105.00.10.0.00.A	- Conejos domésticos.	-	VETER
0105.00.20.0.00.I	- Fisiomas.	-	CITES; VETER
	- Los demás:		
0105.00.91.0.00.C	- Destinados principalmente a la alimentación humana.	-	CITES; VETER
0105.00.99	- Los demás:		
0105.00.99.1.00.C	- Animales reproductores de raza pura; abejas, incluso en enjambres y colmenas, y las reinas; animales destinados a colecciones.	-	CITES; FIT; VETER
0105.00.99.9.00.F	- Los demás.	-	CITES; FIT; VETER

N.º	REMISIONES
(A)	sólo gallos y pollos de peñas.
(1)	La inclusión en esta subpartida se subordinará a las condiciones previstas en las disposiciones comunitarias dictadas en la materia.
(5)	Para Botswana, Kenia, Madagascar, Swaziland y Zimbabue la exacción reguladora podrá ser disminuida dentro del límite de una cierta cantidad.
(35)	Según las condiciones previstas en el artículo 13 del Reglamento (CEE) n.º 205/88 del Consejo de 27 Junio de 1988 (D.O. número L 148 de 28.08.1988, página 24).
(85)	El montante compensatorio monetario no será aplicado dentro del límite de un contingente tarifario comunitario (columna 7).
(74)	La percepción de la exacción reguladora aplicable a la importación se encuentra limitada al 10% ad valorem si un certificado de importación ha sido concedido conforme al Reglamento (CEE) 19/82 de la Comisión (D.O. n.º 3 de 07.01.1982, página 15).
(75)	La reducción de la exacción reguladora aplicable a la importación estará subordinada a la presentación de un certificado conforme a las disposiciones del Reglamento (CEE) n.º 4126/87 (D.O. n.º L 287 del 31.12.1987, página 9).
(76)	En ciertas condiciones, la exacción reguladora aplicable a la importación será aumentada en un montante determinado.

CODIFICACION	DESIGNACION DE LAS MERCANCIAS	UNIDADES SUPLEMENT	OBSERVACIONES
CAPITULO 2			
CARNE Y DESPOJOS COMESTIBLES			
02.01	CARNE DE ANIMALES DE LA ESPECIE BOVINA, FRESCA O REFRIGERADA:		
0201.10	- Canales o medias canales:		
0201.10.10.0	- - De peso no superior a 136 kg para las canales y de peso no superior a 68 kg para las medias canales:		
0201.10.10.0.10.B	- - - Carne de bovino de calidad superior (1)	-	EMOB; CLI; VETER
0201.10.10.0.90.0	- - - Las demás.	-	EMOB; CITES; CLI; SANI; VETER; SOV
0201.10.90.0	- - De peso superior a 136 kg para las canales y de peso superior a 68 kg para las medias canales:		
0201.10.90.0.10.E	- - - Carne de bovino de calidad superior (1).	-	EMOB; CITES; CLI; SANI; VETER; SOV
	- - - Las demás:		
0201.10.90.0.91.E	- - - - Canales de peso igual o superior a 150 kg, pero inferior o igual a 300 kg y medias canales de peso igual o superior a 90 kg, pero inferior o igual a 150 kg que presentan un pequeño grado de osificación de los cartilagos (particularmente los de la sínfisis púbica y de la apófisis vertebral), cuya carne es de color rosado claro y la grasa, de estructura extremadamente fina, de color blanco a amarillo claro (1).	-	EMOB; CLI; SANIT; VETE; SOV
0201.10.90.0.99.H	- - - - Las demás.	-	EMOB; CLI; CITES; SANI; VETER; SOV
0201.20	- Los demás trozos sin deshuesar:		
	- - Cuartos llamados "compensados":		
0201.20.21.0	- - - De peso no superior a 88 kg:		
0201.20.21.0.10.0	- - - - Carne de bovino de calidad superior (1).	-	EMOB; CLI; SANIT; VETE; SOV
0201.20.21.0.90.I	- - - - Los demás.	-	CLI; SANIT; VETER; SOV
0201.20.29.0	- - - De peso superior a 88 kg:		
0201.20.29.0.10.I	- - - - Carne de bovino de calidad superior (1).	-	EMOB; CLI; SANIT; VETE; SOV
	- - - - Los demás:		
0201.20.29.0.91.I	- - - - Cuartos llamados "compensados" de peso igual o superior a 90 kg e inferior o igual a 150 kg, que presentan un pequeño grado de osificación de los cartilagos (particularmente los de la sínfisis púbica y de la apófisis vertebral), cuya carne es de color rosado claro y la grasa, de estructura extremadamente fina, de color blanco a amarillo claro (1).	-	EMOB; CLI; SANIT; VETE; SOV
0201.20.29.0.99.B	- - - - Los demás.	-	EMOB; CLI; SANIT; VETE; SOV

CODIFICACION	DESIGNACION DE LAS MERCANCIAS	UNIDADES SUPLEMENT	OBSERVACIONES
	- - Cuartos delanteros unidos o separados:		
0201.20.31.0	- - - De peso no superior a 60 kg para los cuartos delanteros unidos y de peso no superior a 30 kg para los cuartos delanteros separados:		
0201.20.31.0.10.E	- - - - Carne de bovino de calidad superior (1).	-	EMOB; CLI; SANIT; VETE; SOV
0201.20.31.0.90.0	- - - - Los demás.	-	CITES; CLI; EMOB; SANIT; VETER; SOV
0201.20.39.0	- - - De peso superior a 60 kg para los cuartos delanteros unidos y de peso superior a 30 kg para los cuartos delanteros separados:		
0201.20.39.0.10.0	- - - - Carne de bovino de calidad superior (1).	-	EMOB; CLI; SANIT; VETE; SOV
	- - - - Los demás:		
0201.20.39.0.91.0	- - - - Cuartos delanteros separados con un peso igual o superior a 46 kg e inferior o igual a 75 kg que presentan un pequeño grado de osificación de los cartilagos (particularmente los de la apófisis vertebral), cuya carne es de color rosado claro y la grasa, de estructura extremadamente fina, de color blanco a amarillo claro (1).	-	EMOB; CLI; SANIT; VETE; SOV
0201.20.39.0.99.J	- - - - Los demás.	-	CITES; EMOB; CLI; SANI; VETER; SOV
	- - Cuartos traseros unidos o separados:		
0201.20.51.0	- - - De peso no superior a 75 kg para los cuartos traseros unidos y de peso no superior a 40 kg para los cuartos traseros separados:		
0201.20.51.0.10.J	- - - - Carne de bovino de calidad superior (1).	-	EMOB; CLI; SANIT; VETE; SOV
	- - - - Los demás:		
0201.20.51.0.91.J	- - - - Cuartos traseros separados de un peso igual o superior a 38 kg cuando se trate de un corte llamado "pistoleta" con un pequeño grado de osificación de los cartilagos (particularmente los de la sínfisis púbica, cuya carne sea de color rosado claro y la grasa, de estructura extremadamente fina, de color blanco a amarillo claro (1).	-	EMOB; CLI; SANIT; VETE; SOV
0201.20.51.0.99.C	- - - - Los demás.	-	EMOB; CITES; CLI; SANI; VETER; SOV
0201.20.59.0	- - - De peso superior a 75 kg para los cuartos traseros unidos y de peso superior a 40 kg para los cuartos traseros separados:		
0201.20.59.0.10.B	- - - - Carne de bovino de calidad superior (1).	-	EMOB; CLI; SANIT; VETE; SOV
	- - - - Los demás:		
0201.20.59.0.91.B	- - - - Cuartos traseros separados de peso igual o superior a 46 kg e inferior o igual a 75 kg, y de peso inferior o igual a 88 kg cuando se trate de un corte llamado "pistoleta", que presente un pequeño grado de osificación de los cartilagos	-	EMOB; CLI; SANIT; VETE; SOV

CODIFICACION	DESIGNACION DE LAS MERCANCIAS	UNIDADES EQUIVALENTES	OBSERVACIONES
	(Particularmente de la especie porcina, cuya carne es de color rosado claro y la grasa, de estructura extremadamente fina, de color blanco a amarillito claro (1)).		
0201.20.99.0.99.E	- - - - - Los demás.	-	CITES; CLI; EMOB; SANIT; VETER; SOV
0201.20.99.0	- - Los demás:		
0201.20.99.0.10.C	- - - Carne de bovino de calidad superior (1).	-	CLI; EMOB; SANIT; VETER; SOV
0201.20.99.0.99.E	- - - Los demás.	-	CITES; EMOB; CLI; SANIT; VETER; SOV
0201.30.00.0	- Deshuesada:		
0201.30.00.0.10.J	- - Carne de bovino de calidad superior (1).	-	CLI; EMOB; SANIT; VETER; SOV
0201.30.00.0.99.B	- - Los demás.	-	CITES; EMOB; CLI; SANIT; VETER; SOV
02.02	CARNE DE ANIMALES DE LA ESPECIE BOVINA, CONGELADA:		
0202.10.00.0	- Canales o medias canales:		
0202.10.00.0.10.C	- - Carne de bovino de calidad superior (1).	-	EMOB; CLI; SANIT; VETER; SOV
0202.10.00.0.99.E	- - Los demás.	-	EMOB; CITES; CLI; SANIT; VETER; SOV
0202.20	- Los demás trozos sin deshuesar:		
0202.20.10.0	- - Cuartos llamados "compensados":		
0202.20.10.0.10.I	- - - Carne de bovino de calidad superior (1).	-	EMOB; CLI; SANIT; VETER; SOV
0202.20.10.0.99.A	- - - Los demás.	-	EMOB; CLI; SANIT; VETER; SOV
0202.20.30.0	- - Cuartos delanteros unidos o separados:		
0202.20.30.0.10.E	- - - Carne de bovino de calidad superior (1).	-	EMOB(1); CLI; SANIT; VETER; SOV
	- - - Los demás:		
0202.20.30.0.91.E	- - - - Que se destinen a la transformación según el artículo 14 del Reglamento (CEE) núm. 808/88 del Consejo, de 27 de junio de 1988.	-	EMOB(1); CLI; SANIT; VETER; SOV
0202.20.30.0.99.H	- - - - Los demás.	-	CITES; EMOB(1); CLI; SANIT; VETER; SOV
0202.20.50.0	- - Cuartos traseros unidos o separados:		
0202.20.50.0.10.J	- - - Carne de bovino de calidad superior (1).	-	EMOB(1); CLI; SANIT; VETER; SOV
0202.20.50.0.99.B	- - - Los demás.	-	CITES; CLI; EMOB(1); SANIT; VETER; SOV

CODIFICACION	DESIGNACION DE LAS MERCANCIAS	UNIDADES EQUIVALENTES	OBSERVACIONES
0202.20.80.0	- - Los demás:		
0202.20.80.0.10.B	- - - Carne de bovino de calidad superior (1).	-	EMOB; CLI; SANIT; VETER; SOV
0202.20.90.0.99.D	- - - Los demás.	-	CITES; EMOB; CLI; SANIT; VETER; SOV
0202.30	- Deshuesada:		
0202.30.10.0	- - Cuartos delanteros enteros o cortados en cinco trozos como máximo, presentándose cada cuarto delantero en un sólo bloque de congelación, cuartos llamados "compensados" presentados en dos bloques de congelación que contengan, uno, el cuarto delantero completo o cortado en cinco trozos como máximo y el otro, el cuarto trasero en un sólo trozo (con exclusión del solomillo):		
0202.30.10.0.10.G	- - - Carne de bovino de calidad superior (1).	-	EMOB; CLI; SANIT; VETER; SOV
	- - - Los demás:		
0202.30.10.0.91.G	- - - - Que se destinen a la transformación según el artículo 14 del Reglamento (CEE) núm. 808/88 del Consejo, de 27 de junio de 1988.	-	EMOB; CLI; SANIT; VETER; SOV
0202.30.10.0.99.J	- - - - Los demás.	-	EMOB; CITES; CLI; SANIT; VETER; SOV
0202.30.50.0	- - Cortes de cuartos delanteros y cortes de pecho, llamados "australianos" (88):		
0202.30.50.0.10.H	- - - Carne de bovino de calidad superior (1).	-	EMOB; CLI; SANIT; VETER; SOV
	- - - Los demás:		
0202.30.90.0.91.H	- - - - Que se destinen a la transformación según el artículo 14 del Reglamento (CEE) núm. 808/88 del Consejo, de 27 de junio de 1988.	-	EMOB; CLI; SANIT; VETER; SOV
0202.30.90.0.99.A	- - - - Los demás.	-	EMOB; CITES; CLI; SANIT; VETER; SOV
0202.30.90.0	- - Los demás:		
0202.30.90.0.10.J	- - - Carne de bovino de calidad superior (1).	-	EMOB(2); CLI; SANIT; VETER; SOV
0202.30.90.0.20.I	- - - - Que se destinen a la transformación según el artículo 14 del Reglamento (CEE) núm. 808/88 del Consejo, de 27 de junio de 1988.	-	EMOB(2); CLI; SANIT; VETER; SOV
	- - - - Los demás:		
0202.30.90.0.91.J	- - - - Carne de búfalo congelada.	-	EMOB(2); CITES; CLI; SANIT; VETER; SOV
0202.30.90.0.99.C	- - - - Los demás.	-	CITES; EMOB(2); CLI; SANIT; VETER; SOV
02.03	CARNE DE ANIMALES DE LA ESPECIE PORCINA, FRESCA, REFRIGERADA O CONGELADA:		
	- Fresca o refrigerada:		

CODIFICACION	DESIGNACION DE LAS MERCANCIAS	UNIDADES SUPLEMENT	OBSERVACIONES
0203.11	-- Canales o medias canales:		
0203.11.10.0.00.J	-- - De animales de la especie porcina doméstica.	-	FMOB; SANIT; VETER; SO
0203.11.90.0.00.C	-- - Las demás.	-	CITES; SANIT; VETER; S
0203.12	-- Jamones, paletas y sus trozos, sin deshuesar:		
	-- - De animales de la especie porcina doméstica:		
0203.12.11.0.00.H	-- - - Jamones y trozos de jamón.	-	FMOB; SANIT; VETER; SO
0203.12.19.0.00.J	-- - - Paletas y trozos de paleta.	-	FMOB; SANIT; VETER; SO
0203.12.90.0.00.B	-- - - Los demás.	-	CITES; SANIT; VETER; S
0203.19	-- Las demás:		
	-- - De animales de la especie porcina doméstica:		
0203.19.11.0.00.A	-- - - Partes delanteras y trozos de partes delanteras.	-	FMOB; SANIT; VETER; SO
0203.19.13.0.00.I	-- - - Chuleteros y trozos de chuletero.	-	FMOB; SANIT; VETER; SO
0203.19.15.0.00.G	-- - - Pancetas y trozos de panceta.	-	FMOB; SANIT; VETER; SO
	-- - - Las demás:		
0203.19.55.0.00.H	-- - - - Deshuesadas.	-	FMOB(3); SANIT; VETER;
0203.19.59.0.00.D	-- - - - Las demás.	-	FMOB; SANIT; VETER; SO
0203.19.90.0.00.E	-- - - Las demás.	-	CITES; SANIT; VETER; S
	- Congelada:		
0203.21	-- Canales o medias canales:		
0203.21.10.0.00.H	-- - De animales de la especie porcina doméstica.	-	FMOB; SANIT; VETER; SO
0203.21.90.0.00.A	-- - Las demás.	-	CITES; SANIT; VETER; S
0203.22	-- Jamones, paletas y sus trozos, sin deshuesar:		
	-- - De animales de la especie porcina doméstica:		
0203.22.11.0.00.F	-- - - Jamones y trozos de jamón.	-	FMOB; SANIT; VETER; SO
0203.22.19.0.00.H	-- - - Paletas y trozos de paleta.	-	FMOB; SANIT; VETER; SO
0203.22.90.0.00.J	-- - - Los demás.	-	CITES; SANIT; VETER; S
0203.29	-- Las demás:		
	-- - De animales de la especie porcina doméstica:		
0203.29.11.0.00.I	-- - - Partes delanteras y trozos de partes delanteras.	-	FMOB; SANIT; VETER; SO
0203.29.13.0.00.G	-- - - Chuleteros y trozos de chuletero.	-	FMOB; SANIT; VETER; SO
0203.29.15.0.00.E	-- - - Pancetas y trozos de panceta.	-	FMOB; SANIT; VETER; SO

CODIFICACION	DESIGNACION DE LAS MERCANCIAS	UNIDADES SUPLEMENT	OBSERVACIONES
	-- - - Las demás:		
0203.29.55.0.00.F	-- - - - Deshuesadas.	-	FMOB(3); SANIT; VETER;
0203.29.59.0.00.B	-- - - - Las demás.	-	FMOB; SANIT; VETER; SO
0203.29.90.0.00.C	-- - - Las demás.	-	CITES; SANIT; VETER; S
02.04	CARNE DE ANIMALES DE LAS ESPECIES OVINA O CAPRINA, FRESCA, REFRIGERADA O CONGELADA:		
0204.10.00.0	- Canales o medias canales de cordero, frescos o refrigerados:		
0204.10.00.0.10.A	-- De cordero doméstico.	-	GMOB; CLI; SANIT; VETER; SOV
0204.10.00.0.90.C	-- Las demás.	-	GMOB; CLI; CITES; SANIT; VETER; SOV
	- Las demás carnes de animales de la especie ovina, frescas o refrigeradas:		
0204.21.00.0	- Canales o medias canales:		
0204.21.00.0.10.H	-- De la especie ovina doméstica.	-	GMOB; CLI; SANIT; VETER; SOV
0204.21.00.0.90.J	-- Las demás.	-	GMOB; CLI; CITES; SANIT; VETER; SOV
0204.22	- Los demás trozos sin deshuesar:		
0204.22.10.0	-- Parte anterior de la canal o cuarto delantero:		
0204.22.10.0.10.E	-- - De la especie ovina doméstica.	-	GMOB; CLI; SANIT; VETER; SOV
0204.22.10.0.90.G	-- - Los demás.	-	GMOB; CLI; CITES; SANIT; VETER; SOV
0204.22.30.0	-- Chuleteros de palo y/o de ríñonada o medios chuleteros de palo y/o de ríñonada:		
0204.22.30.0.10.A	-- - De la especie ovina doméstica.	-	GMOB; CLI; SANIT; VETER; SOV
0204.22.30.0.90.C	-- - Los demás.	-	GMOB; CLI; CITES; SANIT; VETER; SOV
0204.22.50.0	-- Parte trasera de la canal o cuarto trasero:		
0204.22.50.0.10.F	-- - De la especie ovina doméstica.	-	GMOB; CLI; SANIT; VETER; SOV
0204.22.50.0.90.H	-- - Los demás.	-	CITES; CLI; GMOB; SANIT; VETER; SOV
0204.22.90.0	-- Los demás:		
0204.22.90.0.10.K	-- - De la especie ovina doméstica.	-	GMOB; CLI; SANIT; VETER; SOV
0204.22.90.0.90.J	-- - Los demás.	-	CITES; CLI; GMOB; SANIT

CODIFICACION	DESIGNACION DE LAS MERCANCIAS	UNIDADES SUPLEMENT	OBSERVACIONES
0204.23.00.0	-- Deshuesadas:		VETER; SOV.
0204.23.00.0.10.F	-- De la especie ovina doméstica.		OMOB; CLI; SANIT; VETER; SOV
0204.23.00.0.90.H	-- Las demás.		OMOB; CLI; CITES; SANIT; VETER; SOV
0204.30.00.0	- Canales o medias canales, de cordero, congeladas:		
0204.30.00.0.10.0	-- De cordero doméstico.		OMOB; CLI; SANIT; VETER; SOV
0204.30.00.0.90.I	-- Las demás.		OMOB; CLI; CITES; SANIT; VETER; SOV
	- Las demás carnes de animales de la especie ovina, congeladas:		
0204.41.00.0	-- Canales o medias canales:		
0204.41.00.0.10.0	-- De la especie ovina doméstica.		OMOB; CLI; SANIT; VETER; SOV
0204.41.00.0.90.F	-- Las demás.		OMOB; CLI; CITES; SANIT; VETER; SOV
0204.42	- Los demás trozos sin deshuesar:		
0204.42.10.0	-- Parte anterior de la canal o cuarto delantero:		
0204.42.10.0.10.A	-- De la especie ovina doméstica.		OMOB; CLI; SANIT; VETER; SOV
0204.42.10.0.90.C	-- Los demás.		CITES; CLI; OMOB; SANIT; VETER; SOV
0204.42.30.0	-- Chuliteros de palo y/o de rifonada o medios chuliteros de palo y/o de rifonada:		
0204.42.30.0.10.0	-- De la especie ovina doméstica.		OMOB; CLI; SANIT; VETER; SOV
0204.42.30.0.90.I	-- Los demás.		CITES; CLI; OMOB; SANIT; VETER; SOV
0204.42.50.0	-- Parte trasera de la canal o cuarto trasero:		
0204.42.50.0.10.B	-- De la especie ovina doméstica.		OMOB; CLI; SANIT; VETER; SOV
0204.42.50.0.90.0	-- Los demás.		OMOB; CLI; CITES; SANIT; VETER; SOV
0204.42.90.0	-- Los demás:		
0204.42.90.0.10.0	-- De la especie ovina doméstica.		OMOB; CLI; SANIT; VETER; SOV
0204.42.90.0.90.F	-- Los demás.		OMOB; CLI; CITES; SANIT; VETER; SOV

CODIFICACION	DESIGNACION DE LAS MERCANCIAS	UNIDADES SUPLEMENT	OBSERVACIONES
0204.43.00.0	-- Deshuesadas:		
0204.43.00.0.10.B	-- De la especie ovina doméstica.		OMOB; CLI; SANIT; VETER; SOV
0204.43.00.0.90.0	-- Las demás.		CITES; CLI; OMOB; SANIT; VETER; SOV
0204.50	- Carne de animales de la especie caprina:		
	-- Fresca o refrigerada:		
0204.50.11.0.00.V	-- Canales o medias canales.		CITES; CLI; OMOB; SANIT; VETER; SOV
0204.50.13.0.00.H	-- Parte anterior de la canal o cuarto delantero.		CITES; CLI; OMOB; SANIT; VETER; SOV
0204.50.15.0.00.F	-- Chuliteros de palo y/o de rifonada o medios chuliteros de palo y/o de rifonada.		CITES; CLI; OMOB; SANIT; VETER; SOV
0204.50.19.0.00.B	-- Parte trasera de la canal o cuarto trasero.		OMOB; CLI; CITES; SANIT; VETER; SOV
	-- Las demás:		
0204.50.31.0.00.F	-- Trozos sin deshuesar.		OMOB; CLI; CITES; SANIT; VETER; SOV
0204.50.35.0.00.H	-- Trozos deshuesados.		OMOB; CLI; CITES; SANIT; VETER; SOV
	-- Congelada:		
0204.50.51.0.00.A	-- Canales o medias canales.		OMOB; CLI; CITES; SANIT; VETER; SOV
0204.50.53.0.00.I	-- Parte anterior de la canal o cuarto delantero.		OMOB; CLI; CITES; SANIT; VETER; SOV
0204.50.55.0.00.0	-- Chuliteros de palo y/o de rifonada o medios chuliteros de palo y/o de rifonada.		CITES; CLI; OMOB; SANIT; VETER; SOV
0204.50.59.0.00.C	-- Parte trasera de la canal o cuarto trasero.		CITES; CLI; OMOB; SANIT; VETER; SOV
	-- Los demás:		
0204.50.71.0.00.G	-- Trozos sin deshuesar.		OMOB; CLI; CITES; SANIT; VETER; SOV
0204.50.75.0.00.I	-- Trozos deshuesados.		OMOB; CITES; CLI; SANIT; VETER; SOV
02.05	CARNE DE ANIMALES DE LAS ESPECIES, CABALLAR, ASNAL O MULAR, FRESCA, REFRIGERADA O CONGELADA:		
0205.00.00.1.00.A	- Fresca o refrigerada.		CITES; SANIT; VETER; SOV
0205.00.00.2.00.I	- Congelada.		CITES; SANIT; VETER; SOV

CODIFICACION	DESIGNACION DE LAS MERCANCIAS	UNIDADES SUPLEMENT	OBSERVACIONES
02.08	DESPOJOS COMESTIBLES DE ANIMALES DE LAS ESPECIES BOVINA, PORCINA, OVINA, CAPRINA, CABALLAR, ASNAL O MULAR, FRESCOS, REFRIGERADOS O CONGELADOS:		
0208.10	- De la especie bovina, frescos o refrigerados:		
0208.10.10.0.00.H	- - Destinados a la fabricación de productos farmacéuticos (1).	-	SANIT; VETER; SOVEX
	- - Los demás:		
0208.10.91.0.00.V	- - - Hígados.	-	SANIT; VETER; SOV
0208.10.95.0	- - - Músculos del diafragma y delgados:		
0208.10.95.0.10.E	- - - - De calidad superior (1).	-	EMOB; CLI; SANIT; VETER; SOV
0208.10.95.0.20.G	- - - - Los demás.	-	EMOB; CLI; SANIT; VETER; SOV
0208.10.99.0.00.B	- - - Los demás.	-	SANIT; VETER; SOV
	- De la especie bovina, congelados:		
0208.21.00.0.00.G	- - Lenguas.	-	SANIT; VETER; SOV
0208.22	- - Hígados:		
0208.22.10.0.00.D	- - - Destinados a la fabricación de productos farmacéuticos (1).	-	SANIT; VETER; SOVEX
0208.22.90.0.00.G	- - - Los demás.	-	SANIT; VETER; SOV
0208.29	- - Los demás:		
0208.29.10.0.00.G	- - - Destinados a la fabricación de productos farmacéuticos (1).	-	SANIT; VETER; SOVEX
	- - - Los demás:		
0208.29.91.0	- - - - Músculos del diafragma y delgados:		
	- - - - - De calidad superior (1):		
	- - - - - Delgados, enteros:		
0208.29.91.0.11.F	- - - - - Que se destinan a la transformación según el artículo 14 del Reglamento (CEE) n 805/68 del Consejo, de 27 Junio de 1968.	-	EMOB; CLI; SANIT; VETER; SOV
0208.29.91.0.12.I	- - - - - Los demás.	-	EMOB; CLI; SANIT; VETER; SOV
	- - - - - Los demás:		
0208.29.91.0.21.E	- - - - - Que se destinan a la transformación según el artículo 14 del Reglamento (CEE) n 805/68 del Consejo, de 27 Junio de 1968.	-	EMOB; CLI; SANIT; VETER; SOV
0208.29.91.0.22.H	- - - - - Los demás.	-	EMOB; CLI; SANIT; VETER; SOV
	- - - - - Los demás:		
	- - - - - Delgados, enteros:		

CODIFICACION	DESIGNACION DE LAS MERCANCIAS	UNIDADES SUPLEMENT	OBSERVACIONES
0208.29.91.0.31.D	- - - - - Que se destinan a la transformación según el artículo 14 del Reglamento (CEE) n 805/68 del Consejo, de 27 Junio de 1968.	-	EMOB; CLI; SANIT; VETER; SOV
0208.29.91.0.32.G	- - - - - Los demás.	-	EMOB; CLI; SANIT; VETER; SOV
	- - - - - Los demás:		
0208.29.91.0.91.H	- - - - - Que se destinan a la transformación según el artículo 14 del Reglamento (CEE) n 805/68 del Consejo, de 27 Junio de 1968.	-	EMOB; CLI; SANIT; VETER; SOV
0208.29.91.0.92.A	- - - - - Los demás.	-	EMOB; CLI; SANIT; VETER; SOV
0208.29.99.0.00.A	- - - Los demás.	-	SANIT; VETER; SOV
0208.30	- De la especie porcina, frescos o refrigerados:		
0208.30.10.0.00.D	- - Destinados a la fabricación de productos farmacéuticos (1).	-	SANIT; VETER; SOVEX
	- - Los demás:		
	- - De la especie porcina doméstica:		
0208.30.21.0.00.A	- - - Hígados.	-	EMOB; SANIT; VETER; SOV
0208.30.31.0.00.I	- - - Los demás.	-	EMOB; SANIT; VETER; SOV
0208.30.90.0.00.G	- - - Los demás.	-	SANIT; VETER; SOV
	- De la especie porcina, congelados:		
0208.41	- - Hígados:		
0208.41.10.0.00.A	- - - Destinados a la fabricación de productos farmacéuticos (1).	-	SANIT; VETER; SOVEX
	- - - Los demás:		
0208.41.91.0.00.C	- - - De la especie porcina doméstica.	-	EMOB; SANIT; VETER; SOV
0208.41.99.0.00.E	- - - Los demás.	-	SANIT; VETER; SOV
0208.49	- - Los demás:		
0208.49.10.0.00.C	- - - Destinados a la fabricación de productos farmacéuticos (1).	-	SANIT; VETER; SOVEX
	- - - Los demás:		
0208.49.91.0.00.E	- - - De la especie porcina doméstica.	-	EMOB; SANIT; VETER; SOV
0208.49.99.0.00.G	- - - Los demás.	-	SANIT; VETER; SOV
0208.80	- Los demás, frescos o refrigerados:		
0208.80.10.0.00.C	- - Destinados a la fabricación de productos farmacéuticos (1).	-	SANIT; VETER; SOVEX
	- - Los demás:		
0208.80.91.0.00.E	- - - De las especies caballar, asnal o mular.	-	SANIT; VETER; SOV
0208.80.99.0.00.G	- - - De las especies ovina o caprina.	-	SANIT; VETER; SOV

CODIFICACION	DESIGNACION DE LAS MERCANCIAS	UNIDADES EQUIVALENTES	OBSERVACIONES
0206.90	- Los demás, congelados:		
0206.90.10.0.00.A	- - Destinados a la fabricación de productos farmacéuticos (?).	-	SANIT; VETER; SOVEX
	- - Los demás:		
0206.90.91.0.00.C	- - - De las especies caballar, asnal o mular	-	SANIT; VETER; SOV
0206.90.99.0.00.E	- - - De las especies ovina o caprina.	-	SANIT; VETER; SOV
02.07	CARNE Y DESPOJOS COMESTIBLES, DE AVES DE LA PARTIDA 01.06, FRESCOS, REFRIGERADOS O CONGELADOS:		
0207.10	- Aves sin trocear, frescas o refrigeradas:		
	- - Gallos y gallinas:		
0207.10.11.0.00.F	- - - Desplumados y desstripados, con la cabeza y las patas, llamados "pollos 61X".	-	FMQB; SANIT; VETER; SOV
0207.10.15.0.00.B	- - - Desplumados, eviscerados, sin cabeza ni patas, pero con el cuello, el corazón, el hígado y la molleja, llamados "pollos 70X".	-	FMQB; SANIT; VETER; SOV
0207.10.19.0.00.H	- - - Desplumados, eviscerados, sin cabeza, patas, cuellos, corazón, hígado ni molleja, llamados "pollos 69X", o presentados de otro modo.	-	FMQB; SANIT; VETER; SOV
	- - Pavos:		
0207.10.31.0.00.B	- - - Desplumados, eviscerados, sin la cabeza ni las patas, pero con el cuello, el corazón, el hígado y la molleja, llamados "pavos 80X".	-	FMQB; SANIT; VETER; SOV
0207.10.39.0.00.D	- - - Desplumados, eviscerados, sin la cabeza, el cuello, las patas, el corazón, el hígado, ni la molleja, llamados "pavos 73X", o presentados de otro modo.	-	FMQB; SANIT; VETER; SOV
	- - Patos:		
0207.10.51.0.00.G	- - - Desplumados, sangrados, sin eviscerar o desstripados, con la cabeza y las patas, llamados "patos 85X".	-	FMQB; SANIT; VETER; SOV
0207.10.55.0.00.C	- - - Desplumados, eviscerados, sin la cabeza, ni las patas, con el cuello, el corazón, el hígado y la molleja, llamados "patos 70X".	-	FMQB; SANIT; VETER; SOV
0207.10.59.0.00.I	- - - Desplumados, eviscerados, sin la cabeza, ni las patas y sin el cuello, el corazón, el hígado ni la molleja, llamados "patos 63X", o presentados de otro modo.	-	FMQB; SANIT; VETER; SOV
	- - Gansos:		
0207.10.71.0.00.C	- - - Desplumados, sangrados, sin eviscerar, con la cabeza y las patas, llamados "gansos 81X".	-	FMQB; SANIT; VETER; SOV
0207.10.75.0.00.E	- - - Desplumados, eviscerados, sin la cabeza, ni las patas, con el corazón y la molleja o sin ellos, llamados "gansos 75X", o presentados de otro modo.	-	FMQB; SANIT; VETER; SOV
0207.10.80.0.00.J	- - Pintadas.	-	FMQB; SANIT; VETER; SOV
0207.21	- Aves sin trocear, congeladas:		
	- - Gallos y gallinas:		

CODIFICACION	DESIGNACION DE LAS MERCANCIAS	UNIDADES EQUIVALENTES	OBSERVACIONES
0207.21.10.0.00.0	- - - Desplumados, eviscerados, sin la cabeza ni las patas, pero con el cuello, el corazón, el hígado y la molleja, llamados "pollos 70X".	-	FMQB; SANIT; VETER; SOV
0207.21.90.0.00.0	- - - Desplumados, eviscerados, sin la cabeza, ni las patas y sin el cuello, el corazón, el hígado ni la molleja, llamados "pollos 69X", o presentados de otro modo.	-	FMQB; SANIT; VETER; SOV
0207.22	- - Pavos:		
0207.22.10.0.00.C	- - - Desplumados, eviscerados, sin la cabeza, ni las patas, pero con el cuello, el corazón, el hígado y la molleja, llamados "pavos 80X".	-	FMQB; SANIT; VETER; SOV
0207.22.90.0.00.F	- - - Desplumados, eviscerados, sin la cabeza, el cuello, las patas, el corazón, el hígado ni la molleja, llamados "pavos 73X", o presentados de otro modo.	-	FMQB; SANIT; VETER; SOV
0207.23	- - Patos, gansos y pintadas:		
	- - - Patos:		
0207.23.11.0.00.A	- - - - Desplumados, eviscerados, sin la cabeza, ni las patas, pero con el cuello, el corazón, el hígado y la molleja, llamados "patos 70X".	-	FMQB; SANIT; VETER; SOV
0207.23.15.0.00.C	- - - - Desplumados, eviscerados, sin la cabeza, las patas, el cuello, el hígado, ni la molleja, llamados "patos 63X", o presentados de otro modo.	-	FMQB; SANIT; VETER; SOV
	- - - Gansos:		
0207.23.51.0.00.B	- - - - Desplumados, sangrados, sin eviscerar, con la cabeza y las patas, llamados "gansos 81X".	-	FMQB; SANIT; VETER; SOV
0207.23.55.0.00.D	- - - - Desplumados, eviscerados, sin la cabeza ni las patas, con el corazón y la molleja o sin ellos, llamados "gansos 75X", o presentados de otro modo.	-	FMQB; SANIT; VETER; SOV
0207.23.80.0.00.E	- - - Pintadas.	-	FMQB; SANIT; VETER; SOV
	- Trozos y despojos de ave (incluidos los hígados), frescos o refrigerados:		
0207.31.00.0.00.0	- - Hígados grasos de ganso o de pato.	-	GMQB; SANIT; VETER; SOV
0207.39	- - Los demás:		
	- - - De gallos y gallinas:		
	- - - - Trozos:		
0207.39.11.0.00.C	- - - - - Deshuesados.	-	FMQB; SANIT; VETER; SOV
	- - - - Sin deshuesar:		
0207.39.13.0.00.A	- - - - - Mitades o cuartos.	-	FMQB; SANIT; VETER; SOV
0207.39.15.0.00.I	- - - - - Alas enteras, incluso sin la punta.	-	FMQB; SANIT; VETER; SOV
0207.39.17.0.00.G	- - - - - Troncos, cuellos, troncos con cuello, rabadillas y puntas de alas.	-	FMQB; SANIT; VETER; SOV
0207.39.21.0.00.A	- - - - - Pechugas y trozos de pechuga.	-	FMQB; SANIT; VETER; SOV
0207.39.23.0.00.I	- - - - - Muslos, contramuslos y sus trozos.	-	FMQB; SANIT; VETER; SOV

CODIFICACION	DESIGNACION DE LAS MERCANCIAS	UNIDADES SUPLEMENT	OBSERVACIONES
0207.39.25.0.00.0	----- Los demás.	-	FMOB; SANIT; VETER; SO
0207.39.27.0.00.E	----- Despojos, excepto los higados.	-	FMOB; SANIT; VETER; SO
	----- De pavos:		
	----- Trozos:		
0207.39.31.0.00.I	----- Deshuesados.	-	FMOB; SANIT; VETER; SO
	----- Sin deshuesar:		
0207.39.33.0.00.G	----- Mitades o cuartos.	-	FMOB; SANIT; VETER; SO
0207.39.35.0.00.E	----- Alas enteras, incluso sin la punta.	-	FMOB; SANIT; VETER; SO
0207.39.37.0.00.C	----- Troncos, cuellos, troncos con cuello, rebadillas y puntas de alas.	-	FMOB; SANIT; VETER; SO
0207.39.41.0.00.0	----- Pechugas y trozos de pechuga.	-	FMOB; SANIT; VETER; SO
	----- Muslos, contramuslos y sus trozos:		
0207.39.43.0.00.E	----- Muslos y trozos de muslos.	-	FMOB; SANIT; VETER; SO
0207.39.45.0.00.C	----- Los demás.	-	FMOB; SANIT; VETER; SO
0207.39.47.0.00.A	----- Los demás.	-	FMOB; SANIT; VETER; SO
0207.39.51.0.00.D	----- Despojos, excepto los higados.	-	FMOB; SANIT; VETER; SO
	----- De pata, ganso o pintada:		
	----- Trozos:		
	----- Deshuesados:		
0207.39.53.0.00.S	----- De ganso.	-	FMOB; SANIT; VETER; SO
0207.39.55.0.00.J	----- De pata o de pintada.	-	FMOB; SANIT; VETER; SO
	----- Sin deshuesar:		
	----- Mitades o cuartos:		
0207.39.57.0.00.H	----- De pata.	-	FMOB; SANIT; VETER; SO
0207.39.59.0.00.S	----- De ganso.	-	FMOB; SANIT; VETER; SO
0207.39.63.0.00.J	----- De pintada.	-	FMOB; SANIT; VETER; SO
0207.39.65.0.00.H	----- Alas enteras, incluso sin la punta.	-	FMOB; SANIT; VETER; SO
0207.39.67.0.00.P	----- Troncos, cuellos, troncos con cuello, rebadillas y puntas de alas.	-	FMOB; SANIT; VETER; SO
	----- Pechugas y trozos de pechuga:		
0207.39.71.0.00.J	----- De ganso.	-	FMOB; SANIT; VETER; SO
0207.39.75.0.00.H	----- De pata o de pintada.	-	FMOB; SANIT; VETER; SO
	----- Muslos, contramuslos y sus trozos:		
0207.39.76.0.00.F	----- De ganso.	-	FMOB; SANIT; VETER; SO

CODIFICACION	DESIGNACION DE LAS MERCANCIAS	UNIDADES SUPLEMENT	OBSERVACIONES
0207.39.77.0.00.D	----- De pata o de pintada.	-	FMOB; SANIT; VETER; SO
0207.39.81.0.00.H	----- Gansos y patos semideshuesados.	-	FMOB; SANIT; VETER; SO
0207.39.83.0.00.F	----- Los demás.	-	FMOB; SANIT; VETER; SO
0207.39.85.0.00.D	----- Despojos, excepto los higados.	-	FMOB; SANIT; VETER; SO
0207.39.90.0.00.0	----- Higados de ave, excepto los higados grasos de ganso o de pata.	-	FMOB; SANIT; VETER; SO
	----- Trozos y despojos de ave (excepto los higados), congelados:		
0207.41	----- De pollo o de gallina:		
	----- Trozos:		
0207.41.10.0.00.J	----- Deshuesados.	-	FMOB; SANIT; VETER; SO
	----- Sin deshuesar:		
0207.41.11.0.00.I	----- Mitades o cuartos.	-	FMOB; SANIT; VETER; SO
0207.41.21.0.00.G	----- Alas enteras, incluso sin la punta.	-	FMOB; SANIT; VETER; SO
0207.41.31.0.00.E	----- Troncos, cuellos, troncos con cuello, rebadillas y puntas de alas.	-	FMOB; SANIT; VETER; SO
0207.41.41.0.00.C	----- Pechugas y trozos de pechuga.	-	FMOB; SANIT; VETER; SO
0207.41.51.0.00.J	----- Muslos, contramuslos y sus trozos.	-	FMOB; SANIT; VETER; SO
0207.41.71.0.00.F	----- Los demás.	-	FMOB; SANIT; VETER; SO
0207.41.90.0.00.C	----- Despojos, excepto los higados.	-	FMOB; SANIT; VETER; SO
0207.42	----- De pavo:		
	----- Trozos:		
0207.42.10.0.00.I	----- Deshuesados.	-	FMOB; SANIT; VETER; SO
	----- Sin deshuesar:		
0207.42.31.0.00.H	----- Mitades o cuartos.	-	FMOB; SANIT; VETER; SO
0207.42.21.0.00.F	----- Alas enteras, incluso sin la punta.	-	FMOB; SANIT; VETER; SO
0207.42.31.0.00.D	----- Troncos, cuellos, troncos con cuello, rebadillas y puntas de alas.	-	FMOB; SANIT; VETER; SO
0207.42.41.0.00.B	----- Pechugas y trozos de pechuga.	-	FMOB; SANIT; VETER; SO
	----- Muslos, contramuslos y sus trozos:		
0207.42.51.0.00.I	----- Muslos y trozos de muslo.	-	FMOB; SANIT; VETER; SO
0207.42.60.0.00.A	----- Los demás.	-	FMOB; SANIT; VETER; SO
0207.42.71.0.00.E	----- Los demás.	-	FMOB; SANIT; VETER; SO
0207.42.90.0.00.B	----- Despojos, excepto los higados.	-	FMOB; SANIT; VETER; SO
0207.43	----- De pata, de ganso o de pintada:		

CODIFICACION	DESIGNACION DE LAS MERCANCIAS	UNIDADES SUPLEMENT	OBSERVACIONES
	- - - Trozos:		
	- - - - Deshuesados:		
0207.43.11.0.00.G	- - - - - De ganso.	-	FMOS; SANIT; VETER; SOV
0207.43.15.0.00.C	- - - - - De pato o de pintada.	-	FMOS; SANIT; VETER; SOV
	- - - - - Sin deshuesar:		
	- - - - - Mitades o cuartos:		
0207.43.21.0.00.E	- - - - - De pato.	-	FMOS; SANIT; VETER; SOV
0207.43.23.0.00.C	- - - - - De ganso.	-	FMOS; SANIT; VETER; SOV
0207.43.25.0.00.A	- - - - - De pintada.	-	FMOS; SANIT; VETER; SOV
0207.43.31.0.00.C	- - - - - Alas enteras, incluso sin la punta.	-	FMOS; SANIT; VETER; SOV
0207.43.41.0.00.A	- - - - - Troncos, cuellios, troncos con cuello, rabadillas y puntas de alas.	-	FMOS; SANIT; VETER; SOV
	- - - - - Pechugas y trozos de pechuga:		
0207.43.51.0.00.H	- - - - - De ganso.	-	FMOS; SANIT; VETER; SOV
0207.43.53.0.00.F	- - - - - De pato o de pintada.	-	FMOS; SANIT; VETER; SOV
	- - - - - Muslos, contramuslos y sus trozos:		
0207.43.51.0.00.F	- - - - - De ganso.	-	FMOS; SANIT; VETER; SOV
0207.43.53.0.00.D	- - - - - De pato o de pintada.	-	FMOS; SANIT; VETER; SOV
0207.43.71.0.00.D	- - - - - Gansos y patos semideshuesados.	-	FMOS; SANIT; VETER; SOV
0207.43.81.0.00.B	- - - - - Los demás.	-	FMOS; SANIT; VETER; SOV
0207.43.90.0.00.A	- - - Despojos, excepto los hígados.	-	FMOS; SANIT; VETER; SOV
0207.50	- Hígados de ave congelados:		
0207.50.10.0.00.H	- - Hígados grasos de ganso o de pato.	-	SANIT; VETER; SOV
0207.50.90.0.00.A	- - Los demás.	-	SANIT; VETER; SOV
02.08	LAS DEMAS CARNES Y DESPOJOS COMESTIBLES, FRESCOS, REFRIGERADOS O CONGELADOS:		
0208.10	- De conejo o de liebre:		
0208.10.10.0.00.F	- - De conejos domésticos.	-	SANIT; VETER; SOV
0208.10.90.0.00.I	- - Los demás.	-	SANIT; VETER; SOV
0208.20.00.0.00.F	- Anca de rana.	-	CITES; SANIT; VETER; SOV
0208.90	- Los demás:		
0208.90.10.0.00.I	- - De palomas domésticas.	-	SANIT; VETER; SOV
0208.90.30.0	- - De caza, excepto de conejo o de liebre:		

CODIFICACION	DESIGNACION DE LAS MERCANCIAS	UNIDADES SUPLEMENT	OBSERVACIONES
0208.90.30.0.10.D	- - - De caza con pelo.	-	CITES; SANIT; VETER; SOV
0208.90.30.0.90.F	- - - Los demás.	-	CITES; SANIT; VETER; SOV
0208.90.50.0	- - Carne de ballena y de foca:		
0208.90.50.0.10.I	- - - Carne de ballena.	-	CITES; SANIT; VETER; SOV
0208.90.50.0.90.A	- - - Los demás.	-	CITES; SANIT; VETER; SOV
0208.90.90.0.00.B	- - Los demás.	-	CITES; SANIT; VETER; SOV
02.09	TOCINO SIN PARTES MAGRAS Y GRASAS SIN FUNDIR DE CERDO O DE AVE, FRESCOS REFRIGERADOS, CONGELADOS, SALADOS O EN SALMUERA, SECOS O AHUMADOS:		
	- Tocino:		
0209.00.11.0.00.F	- - Fresco, refrigerado, congelado, salado o en salmuera.	-	FMOS; SANIT; VETER; SOV
0209.00.19.0.00.H	- - Seco o ahumado.	-	FMOS; SANIT; VETER; SOV
0209.00.30.0.00.C	- Grasa de cerdo.	-	FMOS; SANIT; VETER; SOV
0209.00.90.0.00.J	- Grasa de aves de corral.	-	FMOS; SANIT; VETER; SOVEX
02.10	CARNE Y DESPOJOS COMESTIBLES, SALADOS O EN SALMUERA, SECOS O AHUMADOS; HARINA Y POLVO COMESTIBLES, DE CARNE O DE DESPOJOS:		
	- Carne de la especie porcina:		
0210.11	- - Jamones, paletas y sus trozos, sin deshuesar:		
	- - - De la especie porcina doméstica:		
	- - - - Salados o en salmuera:		
0210.11.11.0.00.J	- - - - - Jamones y trozos de jamón.	-	FMOS; SANIT; VETER; SOV
0210.11.19.0.00.B	- - - - - Paletas y trozos de paleta.	-	FMOS; SANIT; VETER; SOV
	- - - - - Secos o ahumados:		
0210.11.31.0.00.F	- - - - - Jamones y trozos de jamón.	-	FMOS; SANIT; VETER; SOV
0210.11.39.0.00.H	- - - - - Paletas y trozos de paleta.	-	FMOS; SANIT; VETER; SOV
0210.11.90.0.00.D	- - - Los demás.	-	CITES; SANIT; VETER; SOV
0210.12	- - Panceta y trozos de panceta:		
	- - - De la especie porcina doméstica:		
0210.12.11.0.00.I	- - - - Salados o en salmuera.	-	FMOS; SANIT; VETER; SOV
0210.12.19.0.00.A	- - - - Secos o ahumados.	-	FMOS; SANIT; VETER; SOV
0210.12.90.0.00.C	- - - Los demás.	-	CITES; SANIT; VETER; SOV
0210.18	- - Los demás.	-	CITES; SANIT; VETER; SOV
	- - - De la especie porcina doméstica:		

CODIFICACION	DESIGNACION DE LAS MERCANCIAS	UNIDADES SUPLEMENT	OBSERVACIONES
	- - - - Salados o en salmuera:		
0210.19.10.0.00.C	- - - - - Medias canales de tipo "bacon" o tres cuartos delanteros.	-	FMOB; SANIT; VETER; SOV
0210.19.20.0.00.A	- - - - - Tres cuartos traseros o centros.	-	FMOB; SANIT; VETER; SOV
0210.19.30.0.00.T	- - - - - Partes delanteras y trozos de partes delanteras.	-	FMOB; SANIT; VETER; SOV
0210.19.40.0.00.G	- - - - - Chuleteros y trozos de chuletero	-	FMOB; SANIT; VETER; SOV
	- - - - - Los demás:		
0210.19.51.0.00.C	- - - - - Deshuesados.	-	FMOB(3); SANIT; VETER;
0210.19.59.0.00.E	- - - - - Los demás.	-	FMOB; SANIT; VETER; SOV
	- - - - - Secos o ahumados:		
0210.19.60.0.00.B	- - - - - Partes delanteras y trozos de partes delanteras.	-	FMOB; SANIT; VETER; SOV
0210.19.70.0.00.J	- - - - - Chuleteros y partes de chuletero.	-	FMOB; SANIT; VETER; SOV
	- - - - - Los demás:		
0210.19.81.0.00.G	- - - - - Deshuesados.	-	FMOB(3); SANIT; VETER;
0210.19.89.0.00.I	- - - - - Los demás.	-	FMOB; SANIT; VETER; SOV
0210.19.90.0.00.F	- - - - - Los demás.	-	CITES; SANIT; SANIT; SOV
0210.20	- Carne de la especie bovina:		
0210.20.10.0.00.V	- - Sin deshuesar.	-	EMOB; CITES; CLI; SANIT; VETER; SOV
0210.20.90.0.00.C	- - Deshuesada.	-	EMOB; CITES; CLI; SANIT; VETER; SOV
0210.90	- Los demás, incluidos la harina y el polvo comestible, de carne o de despojos:		
	- - Carne:		
0210.90.10.0.00.E	- - - De caballo, salada, en salmuera o seca.	-	SANIT; VETER; SOV
	- - - De las especies ovina y caprina:		
0210.90.11.0	- - - - Sin deshuesar:		
0210.90.11.0.10.C	- - - - - De la especie ovina doméstica.	-	GMOB; CLI; SANIT; VETER; SOV
0210.90.11.0.90.E	- - - - - Los demás.	-	CITES; GMOB; CLI; SANIT; VETER; SOV
0210.90.19.0	- - - - Deshuesada:		
0210.90.19.0.10.E	- - - - - De la especie ovina doméstica.	-	GMOB; CLI; SANIT; VETER; SOV
0210.90.19.0.90.O	- - - - - Los demás.	-	GMOB; CITES; CLI; SANIT; VETER; SOV

CODIFICACION	DESIGNACION DE LAS MERCANCIAS	UNIDADES SUPLEMENT	OBSERVACIONES
0210.90.20.0.00.C	- - - Los demás.	-	CITES; SANIT; VETER; SOV
	- - Despojos:		
	- - - De la especie porcina doméstica:		
0210.90.31.0.00.J	- - - - Hígados.	-	GMOB; SANIT; VETER; SOV
0210.90.39.0.00.B	- - - - Los demás.	-	GMOB; SANIT; VETER; SOV
	- - - De la especie bovina:		
0210.90.41.0.00.H	- - - - Músculos del diafragma y delgados.	-	CITES; EMOB; CLI; SANIT; VETER; SOV
0210.90.49.0.00.J	- - - - Los demás.	-	CITES; SANIT; VETER; SOV
0210.90.60.0	- - - De las especies ovina y caprina:		
0210.90.60.0.10.C	- - - - De la especie ovina doméstica.	-	SANIT; VETER; SOV
0210.90.60.0.90.E	- - - - Los demás.	-	CITES; SANIT; VETER; SOV
	- - - Los demás:		
	- - - - Hígados de ave:		
0210.90.71.0.00.A	- - - - - Hígados grasos de pavo o de pato, salados o en salmuera.	-	GMOB; SANIT; VETER; SOV
0210.90.79.0.00.C	- - - - - Los demás.	-	GMOB; SANIT; SOV; VETER
0210.90.80.0.00.J	- - - - Los demás.	-	CITES; SANIT; VETER; SOV
0210.90.90.0	- - Harina y polvo comestibles, de carne o de despojos:		
0210.90.90.0.10.G	- - - De carne de la especie bovina.	-	EMOB; CLI; SANIT; VETER; SOV
0210.90.90.0.20.F	- - - De despojos de la especie bovina.	-	EMOB; CLI; SANIT; VETER; SOV
	- - - De carnes de las especies ovina y caprina.		
0210.90.90.0.31.C	- - - - De la especie ovina doméstica.	-	EMOB; CLI; SANIT; VETER; SOV
0210.90.90.0.39.F	- - - - Los demás.	-	EMOB; CLI; SANIT; VETER; SOV
0210.90.90.0.40.D	- - - De despojos de las especies ovina y caprina.	-	EMOB; CLI; SANIT; VETER; SOV
0210.90.90.0.90.I	- - - Los demás.	-	EMOB; CLI; SANIT; VETER; SOV

N.º	REMISIONES
(1)	La inclusión en esta subpartida se subordinará a las condiciones previstas en las disposiciones comunitarias dictadas en la materia.
(6)	Para Botswana, Kenia, Madagascar, Swaziland y Zimbabwe la exacción reguladora podrá ser disminuida dentro del límite de una cierta cantidad.
(42)	La admisión en esta subpartida estará subordinada a la presentación de un certificado concedido en las condiciones previstas en el Reglamento (CEE) número 3985/85 (D.O. número L 370 del 30.12.1985).
(68)	El montante compensatorio monetario no será aplicado dentro del límite de un contingente tarifario comunitario (columna 7).
(69)	La admisión en esta subpartida estará subordinada a la presentación de un certificado concedido en las condiciones previstas por las disposiciones comunitarias dictadas en la materia.
(74)	La percepción de la exacción reguladora aplicable a la importación se encuentra limitada al 10% del valor en aduana si un certificado de importación ha sido concedido conforme al Reglamento (CEE) 18/82 (D.O. número L 3 de 7.01.1982, pag. 18).
(79)	La reducción de la exacción reguladora aplicable a la importación estará subordinada a la presentación de un certificado conforme a las disposiciones del Reglamento (CEE) n.º 1725/80 (L 170/80) (D.O. número L 170 de 3.07.1980, pag. 4).
(79)	En ciertas condiciones, la exacción reguladora aplicable a la importación será aumentada en un montante determinado.
(207)	La exacción de derechos de aduana será suspendida parcial o totalmente en determinadas condiciones.

CODIFICACION	DESIGNACION DE LAS MERCANCIAS	UNIDADES SUPLEMENT	OBSERVACIONES
	CAPITULO 3		
	PESCADOS Y CRUSTACEOS, MOLUSCOS Y OTROS INVERTEBRADOS ACUATICOS.		
03.01	PECES VIVOS:		
0301.10	- Peces ornamentales:		
0301.10.10.0.00.8	- - De agua dulce.	-	CITES; SANIT; VETER
0301.10.10.0.00.2	- - De mar.	-	CITES; SANIT; VETER; SOV
	- Los demás peces vivos:		
0301.91.00.0.00.F	- - Truchas (<i>Salmo trutta</i> , <i>Salmo gairdneri</i> , <i>Salmo clarki</i> , <i>Salmo aguabonita</i> y <i>Salmo gillae</i>).	-	SANIT; VETER; SOV
0301.92.00.0	- - Anguilas (<i>Anguilla</i> spp.):		
0301.92.00.0.10.0	- - - Destinadas a ser transformadas en empresas de ahumado o de troceado o destinadas a la fabricación industrial de productos incluidos en la partida 18.04 (4).	-	SANIT; VETER; SOV
0301.92.00.0.90.F	- - - Las demás.	-	SANIT; VETER; SOV
0301.93.00.0.00.0	- - Carpas.	-	SANIT; VETER; SOV
0301.93	- - Los demás:		
	- - - De agua dulce:		
0301.99.11.0.00.6	- - - - Salmones del Pacífico (<i>Oncorhynchus</i> spp.), salmones del Atlántico (<i>Salmo salar</i>) y salmones del Danubio (<i>Hucho hucho</i>).	-	SANIT; VETER; SOV
0301.99.19.0.00.8	- - - - Los demás.	-	CITES; SANIT; VETER; SOV
0301.99.90.0	- - - De mar:		
0301.99.90.0.10.H	- - - - Escualos (<i>Squalus</i> spp.).	-	SANIT; VETER; SOV
	- - - - Arenques (<i>Clupea harengus</i> y <i>Clupea pallasi</i>):		
0301.99.90.0.21.E	- - - - - Del 18 de junio al 14 de febrero.	-	SANIT; VETER; SOV
0301.99.90.0.22.H	- - - - - Del 15 de febrero al 15 de junio.	-	SANIT; VETER; SOV
0301.99.90.0.30.F	- - - - - <i>Lamna cornubica</i> , <i>Isurus nasus</i> .	-	SANIT; VETER; SOV
0301.99.90.0.40.E	- - - - - Filetes negro (<i>Reinhardtius hippoglossoides</i>).	-	SANIT; VETER; SOV
0301.99.90.0.50.0	- - - - - Filetes atlántico (<i>Hippoglossus hippoglossus</i>).	-	SANIT; VETER; SOV
0301.99.90.0.90.J	- - - - - Los demás.	-	CITES; SANIT; VETER; SOV
03.02	PESCADO FRESCO O REFRIGERADO, CON EXCLUSIÓN DE LOS FILETES Y DEMÁS CARNES DE PESCADO DE LA PARTIDA 02.04:		
	- Salmonidos, con exclusión de los hígados, huevos y lechas:		
0302.11.00.0.00.8	- - Truchas (<i>Salmo trutta</i> , <i>Salmo gairdneri</i> , <i>Salmo clarki</i> , <i>Salmo aguabonita</i> y	-	SANIT; SOV

CODIFICACION	DESIGNACION DE LAS MERCANCIAS	UNIDADES SUPLEMENT.	OBSERVACIONES
0302.12.00.0.00.A	- Salmo gilas). - Salmones del Pacífico (<i>Oncorhynchus</i> spp.), salmones del Atlántico (<i>Salmo salar</i>) y salmones del Danubio (<i>Nucho nucho</i>).	-	SANIT; SOV
0302.19.00.0.00.D	- Los demás.	-	CITES; SANIT; SOV
0302.21	- Pescados planos (<i>Pleuronéctidos</i> , <i>Sétidos</i> , <i>Cynoglosidos</i> , <i>Soleidos</i> , <i>Escotálaimidos</i> y <i>Citáridos</i>), con exclusión de los hígados, huevas y lechas.	-	
0302.21.10.0	- Fletán (<i>Reinhardtius hippoglossoides</i> , <i>Hippoglossus hippoglossus</i> e <i>Hippoglossus stenolepis</i>):	-	
0302.21.10.0.10.0	- Fletán negro (<i>Reinhardtius hippoglossoides</i>):	-	SANIT; SOV
0302.21.10.0.10.0	- Destinados a la transformación (4)(84).	-	SANIT; SOV
0302.21.10.0.90.I	- Los demás.	-	SANIT; SOV
0302.21.30.0.00.0	- Fletán atlántico (<i>Hippoglossus hippoglossus</i>):	-	SANIT; SOV
0302.21.30.0.00.A	- Fletán del Pacífico (<i>Hippoglossus stenolepis</i>):	-	SANIT; SOV
0302.22.00.0	- Solías (<i>Pleuronectes platessa</i>):	-	SANIT; SOV
0302.22.00.0.10.H	- Destinadas a la transformación (4).	-	SANIT; SOV
0302.22.00.0.90.J	- Las demás.	-	SANIT; SOV
0302.23.00.0.00.H	- Languetos (<i>Solea</i> spp.):	-	SANIT; SOV
0302.28.00.0	- Los demás:	-	
0302.28.00.0.10.A	- Destinados a la transformación (4).	-	SANIT; SOV
0302.28.00.0.90.C	- Los demás.	-	SANIT; SOV
0302.31	- Atunes (del género <i>Thunnus</i>), listados (<i>Euthynnus (Katsuwonus) pelamis</i>), con exclusión de los hígados, huevas y lechas:	-	
0302.31.10.0.00.F	- Albacoras o atunes blancos (<i>Thunnus alalunga</i>):	-	SANIT; SOV
0302.31.10.0.00.F	- Destinados a la fabricación industrial de productos de la partida 18.04 (1).	-	SANIT; SOV
0302.31.90.0.00.I	- Los demás.	-	SANIT; SOV
0302.32	- Rabiles (<i>Thunnus albacares</i>):	-	SANIT; SOV
0302.32.10.0.00.E	- Destinados a la fabricación industrial de productos de la partida 18.04 (1).	-	SANIT; SOV
0302.32.90.0.00.H	- Los demás.	-	SANIT; SOV
0302.33	- Listados:	-	
0302.33.10.0.00.D	- Destinados a la fabricación industrial de productos de la partida 18.04 (1).	-	SANIT; SOV
0302.33.90.0.00.G	- Los demás.	-	SANIT; SOV
0302.39	- Los demás:	-	

CODIFICACION	DESIGNACION DE LAS MERCANCIAS	UNIDADES SUPLEMENT.	OBSERVACIONES
0302.39.10.0.00.H	- Destinados a la fabricación industrial de productos de la partida 18.04 (1).	-	SANIT; SOV
0302.39.90.0.00.A	- Los demás.	-	SANIT; SOV
0302.40	- Arenques (<i>Clupea harengus</i> y <i>Clupea pallasii</i>), con exclusión de los hígados, huevas y lechas:	-	
0302.40.10.0.00.E	- Del 15 de febrero al 15 de junio.	-	SANIT; SOV
0302.40.90.0	- Del 15 de junio al 14 de febrero:	-	
0302.40.90.0.10.C	- Del 15 de junio al 14 de septiembre.	-	SANIT; SOV
0302.40.90.0.20.F	- Del 15 de septiembre al 14 de febrero.	-	SANIT; SOV
0302.50	- Bacalao (<i>Gadus morhua</i> , <i>Gadus ogac</i> y <i>Gadus macrocephalus</i>), con exclusión de los hígados, huevas y lechas:	-	
0302.50.10.0	- De la especie <i>Gadus morhua</i> :	-	
0302.50.10.0.10.A	- Destinados a la transformación (4).	-	SANIT; SOV
0302.50.10.0.90.C	- Los demás.	-	SANIT; SOV
0302.50.90.0	- Los demás:	-	
0302.50.90.0.11.B	- Bacalao de la especie <i>Gadus ogac</i> :	-	SANIT; SOV
0302.50.90.0.19.E	- Destinados a la transformación (4).	-	SANIT; SOV
0302.50.90.0.19.E	- Los demás.	-	SANIT; SOV
0302.50.90.0.91.D	- Los demás:	-	
0302.50.90.0.99.G	- Destinados a la transformación (4).	-	SANIT; SOV
0302.50.90.0.99.G	- Los demás.	-	SANIT; SOV
0302.61	- Los demás pescados, con exclusión de los hígados, huevas y lechas:	-	
0302.61.10.0.00.I	- Sardinas (<i>Sardina pilchardus</i> y <i>Sardinops</i> spp.), sardinellas (<i>Sardinella</i> spp.), espadinas (<i>Sprattus sprattus</i>):	-	SANIT; SOV
0302.61.10.0.00.I	- Sardinas de la especie <i>Sardina pilchardus</i> .	-	SANIT; SOV
0302.61.30.0.00.E	- Sardinas del género <i>Sardinops</i> ; sardinellas (<i>Sardinella</i> spp.)	-	SANIT; SOV
0302.61.30.0.00.E	- Espadinas (<i>Sprattus sprattus</i>):	-	SANIT; SOV
0302.61.91.0.00.A	- Del 15 de febrero al 15 de junio.	-	SANIT; SOV
0302.61.99.0.00.C	- Del 15 de junio al 14 de febrero.	-	SANIT; SOV
0302.62.00.0	- Eglefinos (<i>Melanogrammus aeglefinus</i>):	-	SANIT; SOV
0302.62.00.0.10.I	- Destinados a la transformación (4).	-	SANIT; SOV
0302.62.00.0.90.A	- Los demás.	-	SANIT; SOV
0302.63.00.0	- Carboneros (<i>Pollachius virens</i>):	-	SANIT; SOV
0302.63.00.0.10.H	- Destinados a la transformación (4).	-	SANIT; SOV

CODIFICACION	DESIGNACION DE LAS MERCANCIAS	UNIDADES SUPLEMENT	OBSERVACIONES
0302.83.00.0.00.J	- - - Los demás.	-	SANIT; SOV
0302.84	- - Caballas y estorninos (<i>Scomber scombrus</i> , <i>Scomber australasicus</i> y <i>Scomber japonicus</i>):	-	
0302.84.10.0.00.F	- - - Del 15 de febrero al 15 de junio.	-	SANIT; SOV
0302.84.90.0.00.I	- - - Del 15 de junio al 14 de febrero.	-	SANIT; SOV
0302.85	- - Escualos:	-	
0302.85.10.0	- - - Mielgas y pintarrojas (<i>Squalus acanthias</i> y <i>Scyllorhinus</i> spp.):	-	
0302.85.10.0.10.D	- - - - Mielgas (<i>Squalus acanthias</i>).	-	SANIT; SOV
0302.85.10.0.90.F	- - - - Las demás.	-	SANIT; SOV
0302.85.80.0	- - - Los demás.	-	
0302.85.80.0.10.G	- - - - Lamna cornubica; <i>Isurus nasus</i> .	-	SANIT; SOV
0302.85.80.0.90.I	- - - - Los demás.	-	SANIT; SOV
0302.86.00.0	- - Anguilas (<i>Anguilla</i> spp.):	-	
0302.86.00.0.10.E	- - - Destinadas a ser transformadas en empresas de ahumado o de troceado, o destinadas a la fabricación industrial de productos incluidos en la partida 16.04 (4).	-	SANIT; SOV
0302.86.00.0.90.G	- - - Las demás.	-	SANIT; VETER; SOV
0302.86	- - Los demás:	-	
	- - - De agua dulce:	-	
0302.86.11.0.00.J	- - - - Carpas.	-	SANIT; SOV
0302.86.18.0.00.B	- - - - Los demás.	-	CITES; SANIT; SOV
	- - - De mar:	-	
	- - - - Pescados del género <i>Euthynnus</i> , excepto los listados (<i>Euthynnus</i> , <i>Katsuwonus</i> , <i>pelamis</i>) de la subpartida 0302.33:	-	
0302.86.21.0.00.H	- - - - Destinados a la fabricación industrial de productos de la partida 16.04 (1).	-	SANIT; SOV
0302.86.26.0.00.D	- - - - Los demás.	-	SANIT; SOV
	- - - - Gallinetas nórdicas (<i>Sebastes</i> spp.):	-	
0302.86.31.0	- - - - De la especie <i>Sebastes marinus</i> :	-	
0302.86.31.0.10.E	- - - - - Destinadas a la transformación (4).	-	SANIT; SOV
0302.86.31.0.90.G	- - - - - Las demás.	-	SANIT; SOV
0302.86.33.0	- - - - Los demás:	-	
0302.86.33.0.10.C	- - - - - Destinadas a la transformación (4).	-	SANIT; SOV
0302.86.33.0.90.E	- - - - - Las demás.	-	SANIT; SOV

CODIFICACION	DESIGNACION DE LAS MERCANCIAS	UNIDADES SUPLEMENT	OBSERVACIONES
0302.86.35.0	- - - - Pescados de la especie <i>Boreopodus</i> sáids:	-	
0302.86.35.0.10.A	- - - - - Destinados a la transformación (4).	-	SANIT; SOV
0302.86.35.0.90.C	- - - - - Los demás.	-	SANIT; SOV
0302.86.41.0.00.D	- - - - Merlangos (<i>Merlangus merlangus</i>).	-	SANIT; SOV
0302.86.45.0.00.J	- - - - Merucas y escolanós (<i>Molva</i> spp).	-	SANIT; SOV
0302.86.51.0.00.A	- - - - Abejones (<i>Theragra chalcogramma</i> y <i>Pollachius pollachius</i>).	-	SANIT; SOV
0302.86.55.0.00.C	- - - - Anchovas (<i>Engraulis</i> spp.).	-	SANIT; SOV
0302.86.61.0.00.I	- - - - Dorados de mar de las especies <i>Dentex dentex</i> y <i>Pagellus</i> spp.	-	SANIT; SOV
0302.86.65.0	- - - - Merluzas (<i>Merluccius</i> spp., <i>Urophycis</i> spp.):	-	
0302.86.65.0.10.D	- - - - - Pescados plateados (<i>Merluccius bilinearis</i>)	-	SANIT; SOV
0302.86.65.0.90.F	- - - - - Los demás.	-	SANIT; SOV
0302.86.71.0.00.Q	- - - - Gallos (<i>Leptodermus</i> spp.).	-	SANIT; SOV
0302.86.75.0.00.C	- - - - Japutas (<i>Brama</i> spp.)	-	SANIT; SOV
0302.86.81.0.00.E	- - - - Rapas (<i>Lephis</i> spp.).	-	SANIT; SOV
0302.86.85.0.00.A	- - - - Bacaladilla (<i>Micromesistius pouasseu</i> o <i>Gadus pouasseu</i>).	-	SANIT; SOV
	- - - - Los demás:	-	
0302.86.85.0.90.H	- - - - - Chicharras o juretes (<i>Trachurus</i> spp.).	-	CITES; SANIT; SOV
0302.86.85.0.90.F	- - - - - Pez espada (<i>Xiphias gladius</i>).	-	CITES; SANIT; SOV
0302.86.85.0	- - - - Los demás:	-	
0302.86.85.0.10.I	- - - - - Mujolés de mar, mujolés de roca, percas y sibures	-	SANIT; SOV
0302.86.85.0.20.H	- - - - - Lutianidos (<i>Lutjanus campechanus</i>):	-	SANIT; SOV
0302.86.85.0.30.G	- - - - - Esturionas, destinados a la transformación (4)(64).	-	SANIT; SOV
0302.86.85.0.40.F	- - - - - Lombes (<i>Cyclopterus lumpus</i>) con sus huevas, destinados a la transformación (4).	-	SANIT; SOV
0302.86.85.0.90.A	- - - - - Los demás.	-	CITES; SANIT; SOV
0302.70.00.0	- - Hígados, huevas y lechas:	-	
0302.70.00.0.10.I	- - - Huevas de pescado.	-	CITES; SANIT; VETER; SOV
0302.70.00.0.90.A	- - - Los demás.	-	CITES; SANIT; VETER; SOV
03.93	PESCADO CONGELADO, CON EXCLUSIÓN DE LOS FILETES Y DEMÁS CARNE DE PESCADO DE LA PARTIDA 03.04:	-	
0303.10.00.0	- Salmones del Pacífico (<i>Oncorhynchus</i> spp.), con exclusión de los hígados, huevas y lechas:	-	

CODIFICACION	DESIGNACION DE LAS MERCANCIAS	UNIDADES SUPLEMENT.	OBSERVACIONES
0303.10.00.0.10.A	- - Descabezados, destinados a la industria de la transformación para la fabricación de "paté" o de pastas para untar (4).	-	SANIT; SOV
0303.10.00.0.00.C	- - Los demás.	-	SANIT; SOV
0303.21.00.0.00.I	- - Los demás salmónidos, con exclusión de los hígados, huevas y techas.	-	SANIT; SOV
0303.22.00.0	- - Truchas (<i>Salmo trutta</i> , <i>Salmo gairdneri</i> , <i>Salmo clarki</i> , <i>Salmo aguabonita</i> y <i>Salmo gillii</i>).	-	SANIT; SOV
0303.22.00.0.10.0	- - Salmones del Atlántico (<i>Salmo salar</i>) y salmones del Danubio (<i>Hucho hucho</i>).	-	SANIT; SOV
0303.22.00.0.00.I	- - Descabezados, destinados a la industria de transformación para la fabricación de "paté" o de pastas para untar (4).	-	SANIT; SOV
0303.22.00.0.00.A	- - Los demás.	-	SANIT; SOV
0303.28.00.0.00.A	- - Los demás.	-	CITES; SANIT; SOV
0303.31	- - Pescados planos (<i>Pleuronéctidos</i> , <i>Bótidos</i> , <i>Cynoglosidos</i> , <i>Soleidos</i> , <i>Escoftálmidos</i> y <i>Citáridos</i>), con exclusión de los hígados, huevas y techas.	-	
0303.31.10.0	- - Fletán (<i>Reinhardtius hippoglossoides</i> , <i>Hippoglossus hippoglossus</i> e <i>Hippoglossus stenolepis</i>).	-	
0303.31.10.0.10.0	- - Fletán negro (<i>Reinhardtius hippoglossoides</i>).	-	SANIT; SOV
0303.31.10.0.00.F	- - Destinatados a la transformación (4) (84).	-	SANIT; SOV
0303.31.10.0.00.A	- - Los demás.	-	SANIT; SOV
0303.31.30.0.00.H	- - Fletán atlántico (<i>Hippoglossus hippoglossus</i>).	-	SANIT; SOV
0303.31.80.0.00.H	- - Fletán del Pacífico (<i>Hippoglossus stenolepis</i>).	-	SANIT; SOV
0303.32.00.0	- - Solas (<i>Pleuronectes platessa</i>).	-	
0303.32.00.0.10.E	- - Destinatadas a la transformación (4).	-	SANIT; SOV
0303.32.00.0.00.0	- - Las demás.	-	SANIT; SOV
0303.33.00.0.00.E	- - Lenguados (<i>Solea</i> spp.).	-	SANIT; SOV
0303.39	- - Los demás:	-	
0303.39.10.0.00.0	- - Platija (<i>Platichthys flesus</i>).	-	SANIT; SOV
0303.39.80.0	- - Los demás:	-	
0303.39.80.0.10.I	- - Destinatados a la transformación (4).	-	SANIT; SOV
0303.39.80.0.00.A	- - Los demás.	-	SANIT; SOV
0303.41	- - Atunes (del género <i>Thunnus</i>), listados (<i>Euthynnus (katsuwonus) pelamis</i>), con exclusión de los hígados, huevas y techas.	-	
0303.41.11.0.00.B	- - Albacoras o atunes blancos (<i>Thunnus alalunga</i>).	-	
0303.41.11.0.00.B	- - Destinatados a la fabricación industrial de productos de la partida 18.04(1).	-	SANIT; SOV
0303.41.11.0.00.B	- - Enteros.	-	SANIT; SOV

CODIFICACION	DESIGNACION DE LAS MERCANCIAS	UNIDADES SUPLEMENT.	OBSERVACIONES
0303.41.13.0.00.J	- - Eviscerados y sin branquias.	-	SANIT; SOV
0303.41.18.0.00.D	- - Los demás (por ejemplo, descabezados).	-	SANIT; SOV
0303.41.80.0.00.F	- - Los demás.	-	SANIT; SOV
0303.42	- - Rabiles (<i>Thunnus albacares</i>):	-	
0303.42.11.0.00.A	- - Destinatados a la fabricación industrial de productos de la partida 18.04(1).	-	
0303.42.11.0.00.A	- - Enteros:	-	
0303.42.11.0.00.A	- - Que pesen más de 10 kg por unidad.	-	SANIT; SOV
0303.42.19.0.00.C	- - Los demás.	-	SANIT; SOV
0303.42.31.0.00.G	- - Eviscerados y sin branquias:	-	
0303.42.31.0.00.G	- - Que pesen más de 10 kg por unidad.	-	SANIT; SOV
0303.42.39.0.00.I	- - Los demás.	-	SANIT; SOV
0303.42.51.0.00.B	- - Los demás (por ejemplo, descabezados):	-	
0303.42.51.0.00.B	- - Que pesen más de 10 kg por unidad.	-	SANIT; SOV
0303.42.59.0.00.D	- - Los demás.	-	SANIT; SOV
0303.42.90.0.00.E	- - Los demás.	-	SANIT; SOV
0303.43	- - Listados:	-	
0303.43.11.0.00.J	- - Destinatados a la fabricación industrial de productos de la partida 18.04(1).	-	
0303.43.11.0.00.J	- - Enteros.	-	SANIT; SOV
0303.43.13.0.00.H	- - Eviscerados y sin branquias.	-	SANIT; SOV
0303.43.19.0.00.B	- - Los demás, (por ejemplo, descabezados).	-	SANIT; SOV
0303.43.80.0.00.D	- - Los demás.	-	SANIT; SOV
0303.49	- - Los demás:	-	
0303.49.11.0.00.D	- - Destinatados a la fabricación industrial de productos de la partida 18.04(1).	-	
0303.49.11.0.00.D	- - Enteros.	-	SANIT; SOV
0303.49.13.0.00.B	- - Eviscerados y sin branquias.	-	SANIT; SOV
0303.49.19.0.00.F	- - Los demás (por ejemplo, descabezados).	-	SANIT; SOV
0303.49.80.0.00.H	- - Los demás.	-	SANIT; SOV
0303.50	- - Arancas (<i>Clupea harengus</i> y <i>Clupea pallasii</i>), con exclusión de los hígados, huevas y techas:	-	
0303.50.10.0.00.A	- - Del 15 de febrero al 15 de junio.	-	SANIT; SOV
0303.50.90.0.00.D	- - Del 16 de junio al 14 de febrero.	-	SANIT; SOV

CODIFICACION	DESIGNACION DE LAS MERCANCIAS	UNIDADES SUPLEMENT	OBSERVACIONES
0303.60	- Bacalaoe (<i>Gadus morhua</i> , <i>Gadus ogac</i> y <i>Gadus macrocephalus</i>), con exclusión de los filetes, huevas y lachas.		
0303.60.11.0	- - De las especies <i>Gadus morhua</i> :		
0303.60.11.0.10.0	- - - Destinados a la transformación (4).	-	SANIT; SOV
0303.60.11.0.90.1	- - - Los demás.	-	SANIT; SOV
0303.60.19.0	- - De la especie <i>Gadus ogac</i> :		
0303.60.19.0.10.1	- - - Destinados a la transformación (4).	-	SANIT; SOV
0303.60.19.0.90.A	- - - Los demás.	-	SANIT; SOV
0303.60.90.0	- - De las especies <i>Gadus macrocephalus</i> :		
0303.60.90.0.10.A	- - - Destinados a la transformación (4).	-	SANIT; SOV
0303.60.90.0.90.C	- - - Los demás.	-	SANIT; SOV
	- Los demás pescados, con exclusión de los filetes, huevas y lachas:		
0303.71	- - Sardinias (<i>Sardina pilchardus</i> y <i>Sardinops</i> spp.), sardinellas (<i>Sardinella</i> spp.) y espadinas (<i>Sprattus sprattus</i>):		
0303.71.10.0.00.F	- - - Sardinias de la especie <i>Sardina pilchardus</i> .	-	SANIT; SOV
0303.71.30.0.00.B	- - - Sardinias del género <i>Sardinops</i> ; sardinellas (<i>Sardinella</i> spp.).	-	SANIT; SOV
	- - - Espadinas (<i>Sprattus sprattus</i>):		
0303.71.81.0.00.H	- - - - Del 15 de febrero al 15 de junio.	-	SANIT; SOV
0303.71.89.0.00.J	- - - - Del 15 de junio al 14 de febrero.	-	SANIT; SOV
0303.72.00.0	- - Esclarecidos (<i>Melanogrammus aeglefinus</i>):		
0303.72.00.0.10.F	- - - Destinados a la transformación (4).	-	SANIT; SOV
0303.72.00.0.90.H	- - - Los demás.	-	SANIT; SOV
0303.73.00.0	- - Carboneras (<i>Pollachius virens</i>):		
0303.73.00.0.10.E	- - - Destinados a la transformación (4).	-	SANIT; SOV
0303.73.00.0.90.G	- - - Los demás.	-	SANIT; SOV
0303.74	- - Caballias y estorninos (<i>Scomber scombrus</i> , <i>Scomber australasicus</i> y <i>Scomber japonicus</i>):		
	- - - De las especies <i>Scomber scombrus</i> y <i>Scomber japonicus</i> :		
0303.74.11.0.00.B	- - - - Del 15 de febrero al 15 de junio.	-	SANIT; SOV
0303.74.19.0.00.D	- - - - Del 15 de junio al 14 de febrero.	-	SANIT; SOV
0303.74.90.0.00.F	- - - De la especie <i>Scomber australasicus</i> .	-	SANIT; SOV
0303.76	- - Escualos:		
0303.76.10.0	- - - Mielgas y pintarrojas (<i>Squalus acanthias</i> y <i>Scytotherinus</i> spp.):		

CODIFICACION	DESIGNACION DE LAS MERCANCIAS	UNIDADES SUPLEMENT	OBSERVACIONES
0303.75.10.0.10.A	- - - - Mielgas (<i>Squalus acanthias</i>):	-	SANIT; SOV
0303.75.10.0.90.C	- - - - Los demás.	-	SANIT; SOV
0303.75.90.0	- - - Los demás:		
0303.75.90.0.10.D	- - - - Lemna cornubica; <i>Isurus nasus</i> .	-	SANIT; SOV
0303.75.90.0.90.F	- - - - Los demás.	-	SANIT; SOV
0303.76.00.0	- - Anguilas (<i>Anguilla</i> spp.):		
0303.76.00.0.10.B	- - - Destinadas a ser transformadas en empresas de ahumado o de troceado o destinadas a la fabricación industrial de productos incluidos en la partida 16.04 (4).	-	SANIT; SOV
0303.76.00.0.90.D	- - - - Los demás.	-	SANIT; SOV
0303.77.00.0.00.E	- - Robalos o lubinas (<i>Dicentrarchus labrax</i> y <i>Dicentrarchus punctatus</i>).	-	SANIT; SOV
0303.78	- - Merluzas (<i>Merluccius</i> spp. y <i>Urophycis</i> spp.):		
0303.78.10.0	- - - Merluza del género <i>Merluccius</i> .		
0303.78.10.0.10.H	- - - - Merluzas plateadas (<i>Merluccius bilinearis</i>).	-	SANIT; SOV
0303.78.10.0.90.J	- - - - Los demás.	-	SANIT; SOV
0303.78.90.0.00.B	- - - Merluza del género <i>Urophycis</i> .	-	SANIT; SOV
0303.79	- - Los demás:		
	- - - De agua dulce:		
0303.79.11.0.00.G	- - - - Carpas.	-	SANIT; SOV
0303.79.19.0.00.I	- - - - Los demás.	-	CITES; SANIT; SOV
	- - - De mar:		
	- - - - Pescados del género <i>Euthynnus</i> , excepto los listados (<i>Euthynnus (Katsuwonus) pelamis</i>), de la subpartida 0303.43:		
	- - - - - Destinados a la fabricación industrial de productos de la partida 16.04 (1):		
0303.79.21.0.00.E	- - - - - - Enteros.	-	SANIT; SOV
0303.79.23.0.00.C	- - - - - - Eviscerados y sin branquias.	-	SANIT; SOV
0303.79.29.0.00.G	- - - - - - Los demás (por ejemplo, descabezados).	-	SANIT; SOV
0303.79.31.0.00.C	- - - - - - Los demás.	-	SANIT; SOV
	- - - - - Gallinetas nórdicas (<i>Sebastes</i> spp.):		
0303.79.35.0	- - - - - De la especie <i>Sebastes marinus</i> :		
0303.79.38.0.10.M	- - - - - - Destinados a la transformación (4).	-	SANIT; SOV
0303.79.38.0.90.J	- - - - - - Los demás.	-	SANIT; SOV

CODIFICACION	DESIGNACION DE LAS MERCANCIAS	UNIDADES SUPLEMENT.	OBSERVACIONES
0303.79.37.0	- - - - - Las demás:		
0303.79.37.0.10.F	- - - - - Destinadas a la transformación (4).	-	SANIT; SOV
0303.79.37.0.90.H	- - - - - Las demás.	-	SANIT; SOV
0303.79.41.0	- - - - - Pescados de la especie <i>Boreogadus saida</i> :		
0303.79.41.0.10.J	- - - - - Destinados a la transformación (4).	-	SANIT; SOV
0303.79.41.0.90.B	- - - - - Los demás.	-	SANIT; SOV
0303.79.45.0.00.G	- - - - - Merlangos (<i>Merlangus merlangus</i>).	-	SANIT; SOV
0303.79.51.0.00.H	- - - - - Merucas y escolanos (<i>Molva spp</i>).	-	SANIT; SOV
0303.79.55.0.00.D	- - - - - Abadejos (<i>Theragra chalcogramma</i> y <i>Pollachius pollachius</i>).	-	SANIT; SOV
	- - - - - Tasartes (<i>Orcynopsis unicolor</i>):		
0303.79.81.0.00.F	- - - - - Del 15 de febrero al 15 de junio.	-	SANIT; SOV
0303.79.83.0.00.D	- - - - - Del 16 de junio al 14 de febrero.	-	SANIT; SOV
0303.79.85.0.00.B	- - - - - Anchovas (<i>Engraulis spp.</i>).	-	SANIT; SOV
0303.79.71.0.00.D	- - - - - Doradas de mar de las especies <i>Dentex dentex</i> y <i>Pagellus spp.</i>	-	SANIT; SOV
0303.79.73.0.00.B	- - - - - Gallos (<i>Lepidorhombus spp.</i>).	-	SANIT; SOV
0303.79.75.0.00.J	- - - - - Japutas (<i>Brama spp.</i>).	-	SANIT; SOV
0303.79.81.0.00.B	- - - - - Rapas (<i>Lophius spp.</i>).	-	SANIT; SOV
0303.79.53.0.00.J	- - - - - Bacaladilla (<i>Micromesistius poulassou</i> , <i>Gadus boutassou</i>).	-	SANIT; SOV
0303.79.99	- - - - - Los demás:		
0303.79.99.1.90.A	- - - - - Otros bonitos y afines.	-	CITES; SANIT; SOV
0303.79.99.2.90.I	- - - - - Per espada (<i>Xiphias gladius</i>).	-	CITES; SANIT; SOV
0303.79.99.9	- - - - - Los demás:		
0303.79.99.9.10.B	- - - - - Mujoles de mar y mujoles de roca.	-	SANIT; SOV
0303.79.99.9.20.A	- - - - - Lutjanidos (<i>Lutjanus purpureus</i>).	-	SANIT; SOV
0303.79.99.9.30.J	- - - - - Saturiones, destinados a la transformación (4)(84).	-	SANIT; SOV
0303.79.99.9.90.D	- - - - - Los demás.	-	CITES; SANIT; SOV
0303.80.00.0	- Hígados, huevas y lechas:		
0303.80.00.0.10.F	- Lechas de pescado, destinadas a la producción del ácido desoxirribonucleico (4).	-	SANIT; SOV
0303.80.00.0.20.E	- Otras lechas de pescado.	-	CITES; SANIT; SOV
0303.80.00.0.90.H	- Los demás.	-	CITES; SANIT; SOV
03.04	FILETES Y DEMAS CARNE DE PESCADO (INCLUSO PICADA), FRESCOS,		

CODIFICACION	DESIGNACION DE LAS MERCANCIAS	UNIDADES SUPLEMENT.	OBSERVACIONES
	REFRIGERADOS O CONGELADOS:		
0304.10	- Frescos o refrigerados:		
	- - Filetes:		
	- - - De pescados de agua dulce:		
0304.10.11.0.00.H	- - - - De trucha (<i>Salmo Trutta</i> , <i>Salmo gairdneri</i> , <i>Salmo clarki</i> , <i>Salmo aguabonita</i> , <i>Salmo gillae</i>).	-	SANIT; SOV
0304.10.13.0.00.F	- - - - De salmón del Pacífico (<i>Oncorhynchus spp.</i>), de salmón del Atlántico (<i>Salmo salar</i>) y salmón del Danubio (<i>Hucho hucho</i>).	-	SANIT; SOV
0304.10.19.0	- - - - De los demás pescados de agua dulce:		
0304.10.19.0.10.I	- - - - - De anguilas (<i>Anguilla spp.</i>); de carpas.	-	SANIT; SOV
0304.10.19.0.90.A	- - - - - Los demás.	-	CITES; SANIT; SOV
	- - - Los demás:		
0304.10.31.0	- - - - De bacalao (<i>Gadus morhua</i> , <i>Gadus ogac</i> , <i>Gadus macrocephalus</i>) y de pescados de la especie <i>Boreogadus saida</i> :		
0304.10.31.0.10.C	- - - - - De la especie <i>Gadus morhua</i> .	-	SANIT; SOV
0304.10.31.0.90.E	- - - - - Los demás.	-	SANIT; SOV
0304.10.39.0	- - - - Los demás:		
0304.10.39.0.10.E	- - - - - De albacoras (<i>Thunnus alalunga</i>).	-	CITES; SANIT; SOV
0304.10.39.0.90.D	- - - - - Los demás.	-	CITES; SANIT; SOV
	- - Las demás carnes de pescado (incluso picadas):		
0304.10.91.0	- - - De pescados de agua dulce:		
0304.10.91.0.10.J	- - - - De truchas (<i>Salmo Trutta</i> , <i>Salmo gairdneri</i> , <i>Salmo clarki</i> , <i>Salmo aguabonita</i> , <i>Salmo gillae</i>); de salmónes del Pacífico (<i>Oncorhynchus spp.</i>); salmónes del Atlántico (<i>Salmo salar</i>) y salmónes del Danubio (<i>Hucho hucho</i>); de anguilas (<i>Anguilla spp.</i>); de carpas.	-	SANIT; SOV
0304.10.91.0.90.B	- - - - - Las demás.	-	CITES; SANIT; SOV
0304.10.99.0	- - - - Los demás:		
	- - - De arenques:		
0304.10.99.0.11.J	- - - - - Del 16 de junio al 14 de septiembre.	-	SANIT; SOV
0304.10.99.0.12.H	- - - - - Del 15 de septiembre al 14 de febrero.	-	SANIT; SOV
	- - - - - Del 15 de febrero al 15 de junio:		
0304.10.99.0.13.F	- - - - - Flancos.	-	SANIT; SOV
0304.10.99.0.19.C	- - - - - Los demás.	-	SANIT; SOV
	- - - De bacalao (<i>Gadus morhua</i> , <i>Gadus ogac</i>) y de los pescados de la especie <i>Boreogadus saida</i> :		

CODIFICACION	DESIGNACION DE LAS MERCANCIAS	UNIDADES SUPLEMENT	OBSERVACIONES
	----- De la especie <i>Gadus morhua</i> :		
0304.10.99.0.21.I	----- Destinados a la transformación (4).	-	SANIT; SOV
0304.10.99.0.23.E	----- Los demás.	-	SANIT; SOV
	----- Los demás:		
0304.10.99.0.26.J	----- Destinados a la transformación (4).	-	SANIT; SOV
0304.10.99.0.27.F	----- Los demás.	-	SANIT; SOV
	----- De esgafinos (<i>Melanogrammus aeglefinus</i>):		
0304.10.99.0.31.H	----- Destinados a la transformación (4).	-	SANIT; SOV
0304.10.99.0.39.A	----- Los demás.	-	SANIT; SOV
	----- De carboneros (<i>Pollachius virens</i>):		
0304.10.99.0.41.Q	----- Destinados a la transformación (4).	-	SANIT; SOV
0304.10.99.0.49.V	----- Los demás.	-	SANIT; SOV
0304.10.99.0.50.H	----- De merluzas plateadas (<i>Merluccius bilinearis</i>).	-	SANIT; SOV
0304.10.99.0.60.O	----- De merluzas (<i>Squalus acanthias</i>).	-	SANIT; SOV
0304.10.99.0.70.F	----- De los demás escauales (<i>Squalus</i> spp.).	-	CITES; SANIT; SOV
0304.10.99.0.82.A	----- De Halibut negro (<i>Reinhardtius hippodiosoides</i>).	-	SANIT; SOV
	----- De gallinetas nórdicas (<i>Sebastes</i> spp.):		
	----- De la especie <i>Sebastes marinus</i> :		
0304.10.99.0.83.I	----- Destinados a la transformación (4).	-	SANIT; SOV
0304.10.99.0.84.G	----- Los demás.	-	SANIT; SOV
	----- Los demás:		
0304.10.99.0.85.D	----- Destinados a la transformación (4).	-	SANIT; SOV
0304.10.99.0.86.B	----- Los demás.	-	SANIT; SOV
0304.10.99.0.87.J	----- De Fietan del Atlántico (<i>Hypoglossus hippoglossus</i>).	-	SANIT; SOV
0304.10.99.0.88.H	----- <i>Lamna cornubica</i> ; <i>Iscurus nebulosus</i> .	-	SANIT; SOV
0304.10.99.0.90.D	----- Los demás.	-	SANIT; SOV
0304.20	- Filetes congelados:		
	- De pescados de agua dulce:		
0304.20.11.0.00.F	- De trucha (<i>Salmo Trutta</i> , <i>Salmo gairdneri</i> , <i>Salmo clarki</i> , <i>Salmo gairdneri</i> , <i>Salmo gillii</i>).	-	SANIT; SOV
0304.20.13.0.00.O	- De salmón del Pacífico (<i>Oncorhynchus</i> spp.), de salmón del Atlántico (<i>Salmo salar</i>) y de salmón del Danubio (<i>Hucho hucho</i>).	-	SANIT; SOV

CODIFICACION	DESIGNACION DE LAS MERCANCIAS	UNIDADES SUPLEMENT	OBSERVACIONES
0304.20.18.0	----- De otros pescados de agua dulce:		
0304.20.18.0.10.G	----- De anguillas (<i>Anguilla</i> spp.), de carpas.	-	SANIT; SOV
	----- De lucios:		
0304.20.18.0.21.C	----- Destinados a la transformación (4).	-	SANIT; SOV
0304.20.18.0.39.F	----- Los demás.	-	SANIT; SOV
0304.20.18.0.80.I	----- Los demás.	-	CITES; SANIT; SOV
	----- De bacalao (<i>Gadus morhua</i> , <i>Gadus opac</i> , <i>Gadus macrocephalus</i>) y los pescados de la especie <i>Boreogadus saida</i> :		
0304.20.21.0	----- De bacalao de la especie <i>Gadus macrocephalus</i> :		
0304.20.21.0.10.C	----- Destinados a la transformación (4).	-	SANIT; SOV
0304.20.21.0.80.E	----- Los demás.	-	SANIT; SOV
0304.20.29.0	----- Los demás:		
	----- De pescados de la especie <i>Gadus morhua</i> :		
0304.20.29.0.11.C	----- Destinados a la transformación (4).	-	SANIT; SOV
0304.20.29.0.18.F	----- Los demás.	-	SANIT; SOV
	----- Los demás:		
0304.20.29.0.91.E	----- Destinados a la transformación (4).	-	SANIT; SOV
0304.20.29.0.99.H	----- Los demás.	-	SANIT; SOV
0304.20.31.0	----- De carbonero o colín (<i>Pollachius virens</i>):		
0304.20.31.0.10.A	----- Destinados a la transformación (4).	-	SANIT; SOV
0304.20.31.0.90.C	----- Los demás.	-	SANIT; SOV
0304.20.33.0	----- De esgafino (<i>Melanogrammus aeglefinus</i>):		
0304.20.33.0.10.I	----- Destinados a la transformación (4).	-	SANIT; SOV
0304.20.33.0.90.A	----- Los demás.	-	SANIT; SOV
	----- De gallineta nórdica (<i>Sebastes</i> spp.):		
0304.20.35.0.00.H	----- De la especie <i>Sebastes marinus</i> .	-	SANIT; SOV
0304.20.37.0.00.F	----- Los demás.	-	SANIT; SOV
0304.20.41.0.00.J	----- De merlán (<i>Merlangus merlangus</i>).	-	SANIT; SOV
0304.20.43.0.00.H	----- De meruca y escolano (<i>Molva</i> spp.).	-	SANIT; SOV
0304.20.45.0	----- De atún (<i>Thunnus</i> spp. y <i>Euthynnus</i> spp.):		
0304.20.45.0.10.K	----- De albacoras (<i>Thunnus alalunga</i>).	-	SANIT; SOV
0304.20.45.0.90.O	----- Los demás.	-	SANIT; SOV

CODIFICACION	DESIGNACION DE LAS MERCANCIAS	UNIDADES SUPLEMENT	OBSERVACIONES
0304.20.51.0.00.0	- - De caballa y estorninos (<i>Scomber scombus</i> , <i>Scomber australasicus</i> , <i>Scomber japonicus</i>) y pescados de la especie <i>Orcynopsis unicolor</i> .	-	SANIT; SOV
0304.20.53.0.00.E	- - De la especie <i>Scomber australasicus</i> .	-	SANIT; SOV
	- - Los demás.	-	
0304.20.57	- - De merluza (<i>Merluccius spp.</i> , <i>Urophycis spp.</i>):		
	- - - De merluza del género <i>Merluccius</i> :		
	- - - - Del 1 de Julio al 31 de Diciembre:		
	- - - - - Planchas industriales con espinas ("standard"):		
0304.20.57.0.11.H	- - - - - Destinados a la transformación, con exclusión de las especies <i>Merluccius merluccius</i> , <i>Merluccius bilinearis</i> y <i>Merluccius carpenis</i> (4).	-	SANIT; SOV
0304.20.57.0.19.A	- - - - - Los demás.	-	SANIT; SOV
	- - - - - Los demás:		
0304.20.57.0.21.0	- - - - - Destinados a la transformación, con exclusión de las especies <i>Merluccius merluccius</i> , <i>Merluccius bilinearis</i> y <i>Merluccius carpenis</i> (4).	-	SANIT; SOV
0304.20.57.0.29.J	- - - - - Los demás.	-	SANIT; SOV
	- - - - - Del 1 de Enero al 30 de Junio:		
0304.20.57.0.91.J	- - - - - Destinados a la transformación, con exclusión de las especies <i>Merluccius merluccius</i> , <i>Merluccius bilinearis</i> y <i>Merluccius carpenis</i> (4).	-	SANIT; SOV
0304.20.57.0.99.C	- - - - - Los demás.	-	SANIT; SOV
0304.20.59.0.00.I	- - De merluza del género <i>Urophycis</i> .	-	SANIT; SOV
	- - De escualos:		
0304.20.61.0.00.E	- - Miaga y bitarroja (<i>Squalus acanthias</i> y <i>Scyllorhinus spp.</i>).	-	SANIT; SOV
0304.20.69.0.00.0	- - De los demás escualos.	-	SANIT; SOV
0304.20.71.0.00.0	- - De solías (<i>Pleuronectes platessa</i>).	-	SANIT; SOV
0304.20.73.0.00.A	- - De platija (<i>Platichthys flesus</i>).	-	SANIT; SOV
0304.20.75.0.00.I	- - De arenque (<i>Clupea harengus</i> , <i>Clupea pallasii</i>).	-	SANIT; SOV
0304.20.79.0.00.E	- - De gallo (<i>Lepidocromus spp.</i>).	-	SANIT; SOV
0304.20.81.0.00.A	- - De japuta (<i>Brama spp.</i>).	-	SANIT; SOV
0304.20.83.0.00.I	- - De rape (<i>Lophius spp.</i>).	-	SANIT; SOV
0304.20.99.0	- - Los demás:		
0304.20.99.0.10.J	- - De abadejos de Alaska (<i>Theragra chalcogramma</i>) destinados a la transformación (4).	-	SANIT; SOV
0304.20.99.0.20.I	- - De Halibute (<i>Reinhardtius hippoglossoides</i> , <i>Hippoglossus hippoglossus</i>	-	SANIT; SOV

CODIFICACION	DESIGNACION DE LAS MERCANCIAS	UNIDADES SUPLEMENT	OBSERVACIONES
0304.20.99.0.30.H	Hippoglossus stenolepis) - - De bacaladilla (<i>Micromesistius pouasson</i> o <i>Gadus pouasson</i>), destinados a la transformación (4).	-	SANIT; SOV
0304.20.99.0.90.B	- - Los demás.	-	CITES; SANIT; SOV
0304.90	- Los demás:		
0304.90.10.0	- - De pescados de agua dulce.	-	
0304.90.10.0.10.A	- - De truchas (<i>Salmo trutta</i> , <i>Salmo gairdneri</i> , <i>Salmo clarki</i> , <i>Salmo gagebonita</i> , <i>Salmo gillii</i>); de salmones del Pacífico (<i>Oncorhynchus spp.</i>), salmones del Atlántico (<i>Salmo salar</i>) y salmones del Danubio (<i>Hucho hucho</i>); de carpas; de anguilas (<i>Anguilla spp.</i>).	-	SANIT; SOV
	- - - De lucios:		
0304.90.10.0.31.0	- - - Destinados a la transformación (4).	-	SANIT; SOV
0304.90.10.0.39.J	- - - Los demás.	-	SANIT; SOV
0304.90.10.0.90.C	- - Los demás.	-	CITES; SANIT; SOV
	- - Los demás:		
	- - - De arenque (<i>Clupea harengus</i> , <i>Clupea pallasii</i>):		
0304.90.21.0.00.I	- - - - Del 15 de febrero al 15 de junio.	-	SANIT; SOV
0304.90.25.0.00.E	- - - - Del 16 de junio al 14 de febrero.	-	SANIT; SOV
0304.90.31.0	- - - De gallineta nórdica (<i>Sebastes spp.</i>):		
	- - - - De la especie <i>Sebastes marinus</i> :		
0304.90.31.0.11.0	- - - - Destinados a la transformación (4).	-	SANIT; SOV
0304.90.31.0.19.0	- - - - Los demás.	-	SANIT; SOV
	- - - - Los demás:		
0304.90.31.0.91.F	- - - - Destinados a la transformación (4).	-	SANIT; SOV
0304.90.31.0.99.I	- - - - Los demás.	-	SANIT; SOV
	- - - De bacalao (<i>Gadus morhua</i> , <i>Gadus ogac</i> , <i>Gadus macrocephalus</i>) y de pescados de la especie <i>Boreogadus saida</i> :		
0304.90.35.0	- - - - De bacalao de la especie <i>Gadus macrocephalus</i> :		
0304.90.35.0.10.B	- - - - Destinados a la transformación (4).	-	SANIT; SOV
0304.90.35.0.90.0	- - - - Los demás.	-	SANIT; SOV
0304.90.38.0	- - - De la especie <i>Gadus morhua</i> :		
0304.90.38.0.10.I	- - - - Destinados a la transformación (4).	-	SANIT; SOV
0304.90.38.0.90.A	- - - - Los demás.	-	SANIT; SOV
	- - - - Los demás:		

	DESIGNACION DE LAS MERCANCIAS	UNIDADES SUPLEMENT	OBSERVACIONES
70 H	----- Destinados a la transformación (4)	-	SANIT; SOV
80 J	----- Los demás.	-	SANIT; SOV
	De carboneros o colinas (<i>Pollachius virens</i>)	-	SANIT; SOV
0 10 D	----- Destinados a la transformación (4).	-	SANIT; SOV
0 90 F	----- Los demás.	-	SANIT; SOV
15 0	----- De aglirino (<i>Melanogrammus aeglefinus</i>)	-	SANIT; SOV
45 0 10 J	----- Destinados a la transformación (4).	-	SANIT; SOV
45 0 90 B	----- Los demás.	-	SANIT; SOV
	De merluza (<i>Merluccius</i> spp., <i>Urophycis</i> spp.)	-	SANIT; SOV
90 47 0	----- Merluza del género <i>Merluccius</i> .	-	SANIT; SOV
90 47 0 10 H	----- Bloques aglomerados, destinados a la transformación, con exclusión de los bloques aglomerados de las especies <i>Merluccius merluccius</i> , <i>Merluccius bilinearis</i> y <i>Merluccius carpenis</i> (4).	-	SANIT; SOV
0304 90 47 0 20 G	----- Carne de merluza, de la especie <i>Merluccius bilinearis</i> .	-	SANIT; SOV
0304 90 47 0 90 J	----- Los demás.	-	SANIT; SOV
0304 90 48 0 00 G	----- Merluza del género <i>Urophycis</i> .	-	SANIT; SOV
0304 90 51 0 00 B	----- De gallo (<i>Lepidorhombus</i> spp.)	-	SANIT; SOV
0304 90 55 0 00 H	----- De Jaqueta (<i>Sterna</i> spp.)	-	SANIT; SOV
0304 90 57 0 00 F	----- De rape (<i>Lophius</i> spp.)	-	SANIT; SOV
0304 90 59 0	----- De bacaladilla (<i>Micromesistius pouasou</i> o <i>Gadus pouasou</i>).	-	SANIT; SOV
0304 90 59 0 10 C	----- Destinados a la transformación (4)	-	SANIT; SOV
0304 90 59 0 90 E	----- Los demás.	-	SANIT; SOV
0304 90 99	----- Los demás:	-	SANIT; SOV
0304 90 99 1 90 E	----- De atunes (<i>Thunnus</i> spp. y <i>Euthynnus</i> spp.)	-	CITES; SANIT; SOV
0304 90 99 9	----- Los demás:	-	SANIT; SOV
0304 90 99 9 10 F	----- De abadejos de Alasa (<i>Theragra chalcogramma</i>) destinados a la transformación (4).	-	SANIT; SOV
	De escualos (<i>Isurus</i> spp.)	-	SANIT; SOV
0304 90 99 9 31 B	----- De miegas (<i>Squalus acanthias</i>)	-	SANIT; SOV
0304 90 99 9 39 E	----- Los demás.	-	SANIT; SOV
0304 90 99 9 50 B	----- De halibut negro (<i>Reinhardtius hippoglossoides</i>).	-	SANIT; SOV
0304 90 99 9 70 J	----- De halibut del Atlántico (<i>Hippoglossus hippoglossus</i>).	-	SANIT; SOV
0304 90 99 9 80 I	----- De Luena cornubica, <i>Isurus nasus</i> .	-	SANIT; SOV

CODIFICACION	DESIGNACION DE LAS MERCANCIAS	UNIDADES SUPLEMENT	OBSERVACIONES
0304 90 99 9 90 H	----- Los demás.	-	CITES; SANIT; SOV
03 06	PESCADO SECO, SALADO O EN SALMUERA; PESCADO AHUMADO, INCLUIDO COCIDO ANTES O DURANTE EL AHUMADO; MARINA DE PESCADO APTA PARA LA ALIMENTACION HUMANA:		
0305 10 00 0 00 J	- Harina de pescado apta para la alimentación humana	-	SANIT; SOV
0305 20 00	- Hígados, huevas y lachas, secos, ahumados, salados o en salmuera:		
0305 20 00 1	----- Huevas	-	SANIT; SOV
0305 20 00 1 10 E	----- Huevas de pescado, saladas o en salmuera	-	SANIT; SOV
0305 20 00 1 90 G	----- Las demás.	-	SANIT; SOV
0305 20 00 9 90 J	----- Los demás:	-	SANIT; SOV
0305 30	- Filetes secos, salados o en salmuera, sin ahumar.		
	- De bacalao (<i>Gadus morhua</i> , <i>Gadus ogac</i> , <i>Gadus macrocephalus</i>) y pescados de la especie <i>Soreogadus saia</i>	-	SANIT; SOV
0305 30 11 0	----- De bacalao de la especie <i>Gadus macrocephalus</i> .	-	SANIT; SOV
0305 30 11 0 10 B	----- Secos, salados o sin salar.	-	SANIT; SOV
0305 30 11 0 90 D	----- Los demás.	-	SANIT; SOV
0305 30 19 0	----- Los demás:	-	SANIT; SOV
0305 30 19 0 10 D	----- Secos, salados o sin salar	-	SANIT; SOV
0305 30 19 0 90 F	----- Los demás	-	SANIT; SOV
0305 30 30 0 00 J	- De salmón del Pacífico (<i>Oncorhynchus</i> spp.), de salmón del Atlántico (Salmón salar) y de salmónes del Danubio (Hucho hucho), salados o en salmuera.	-	SANIT; SOV
0305 30 50 0 00 E	- De filetes negro (<i>Reinhardtius hippoglossoides</i>), salados o en salmuera.	-	SANIT; SOV
0305 30 90 0	----- Los demás:	-	SANIT; SOV
	- De carboneros (<i>Pollachius virens</i>).	-	SANIT; SOV
0305 30 90 0 13 J	----- Salados, destinados a la transformación (4).	-	SANIT; SOV
0305 30 90 0 17 A	----- Los demás	-	SANIT; SOV
0305 30 90 0 20 E	----- De pescados de la especie <i>Clupea pilchardus</i> , en salmuera.	-	SANIT; SOV
0305 30 90 0 90 H	----- Los demás.	-	SANIT; SOV
	- Pescado ahumado, incluso en filetes:		
0305 41 00 0 00 C	- Salmónes del Pacífico (<i>Oncorhynchus</i> spp.) y salmónes del Atlántico (Salmón salar) y salmónes del Danubio (Hucho hucho)	-	SANIT; SOV
0306 42 00 0 00 B	- Arenques (<i>Clupea harengus</i> y <i>Clupea pilchardus</i>)	-	SANIT; SOV
0306 49	----- Los demás:	-	SANIT; SOV

CODIFICACION	DESIGNACION DE LAS MERCANCIAS	UNIDADES SUPLEMENT.	OBSERVACIONES
0305.49.10.0.00.C	- - - - Fletan negro (<i>Reinhardtius hippoglossoides</i>).	-	SANIT; SOV
0305.49.20.0.00.A	- - - - Fletan atlántico (<i>Hippoglossus hippoglossus</i>).	-	SANIT; SOV
0305.49.30.0.00.I	- - - - Caballias y estorninos (<i>Scomber scombrus</i> , <i>Scomber australasicus</i> , <i>Scomber japonicus</i>).	-	SANIT; SOV
0305.49.40.0.00.G	- - - - Truchas (<i>Salmo trutta</i> , <i>Salmo gairdneri</i> , <i>Salmo clarki</i> , <i>Salmo agumonita</i> , <i>Salmo gilis</i>).	-	SANIT; SOV
0305.49.50.0.00.D	- - - - Anguilas (<i>Anguilla</i> spp.).	-	SANIT; SOV
0305.49.90.0.00.F	- - - - Los demás.	-	SANIT; SOV
	- Pescado seco, incluso salado, sin ahumar:		
0305.51	- - Bacalao (<i>Gadus morhua</i> , <i>Gadus ogac</i> y <i>Gadus macrocephalus</i>):		
0305.51.10.0	- - - - Sacos, sin salar:		
0305.51.10.0.10.G	- - - - Bacalao de la especie <i>Gadus morhua</i> .	-	SANIT; SOV
0305.51.10.0.20.F	- - - - Bacalao de la especie <i>Gadus ogac</i> .	-	SANIT; SOV
0305.51.10.0.90.I	- - - - Los demás.	-	SANIT; SOV
0305.51.90.0	- - - - Sacos, salados:		
	- - - - Bacalao de la especie <i>Gadus morhua</i> :		
0305.51.90.0.11.H	- - - - Enteros o descabezados.	-	SANIT; SOV
0305.51.90.0.16.A	- - - - En trozos.	-	SANIT; SOV
0305.51.90.0.20.I	- - - - Bacalao de la especie <i>Gadus ogac</i> .	-	SANIT; SOV
0305.51.90.0.30.H	- - - - Bacalao de la especie <i>Gadus macrocephalus</i> .	-	SANIT; SOV
0305.59	- - Los demás:		
	- - Pescado de la especie <i>Boreogadus</i> salado:		
0305.59.11.0.00.I	- - - - Seco, sin salar.	-	SANIT; SOV
0305.59.18.0.00.A	- - - - Seco, salado.	-	SANIT; SOV
0305.59.30.0.00.F	- - - - Arenques (<i>Clupea harengus</i> , <i>Clupea pallasii</i>).	-	SANIT; SOV
0305.59.50.0.00.A	- - - - Anchoas (<i>Engraulis</i> spp.).	-	SANIT; SOV
0305.59.60.0.00.I	- - - - Fletan negro (<i>Reinhardtius hippoglossoides</i>) y Fletan del Pacífico (<i>Hippoglossus stenolepis</i>).	-	SANIT; SOV
0305.59.70.0.00.G	- - - - Fletan atlántico (<i>Hippoglossus hippoglossus</i>).	-	SANIT; SOV
0305.59.90	- - - - Los demás:		
0305.59.90.1.90.B	- - - - Bacalao (<i>Gadus callarias</i>).	-	SANIT; SOV
0305.59.90.9	- - - - Los demás:		
0305.59.90.9.10.C	- - - - Carboneros (<i>Pollachius virens</i>), enteros, salados.	-	SANIT; SOV

CODIFICACION	DESIGNACION DE LAS MERCANCIAS	UNIDADES SUPLEMENT.	OBSERVACIONES
0305.59.90.9.90.E	- - - - Los demás.	-	SANIT; SOV
	- Pescado salado sin secar ni ahumar y pescado en salmuera:		
0305.61.00.0.00.H	- - Arenques (<i>Clupea harengus</i> y <i>Clupea pallasii</i>).	-	SANIT; SOV
0305.62.00.0	- - Bacalao (<i>Gadus morhua</i> , <i>Gadus ogac</i> y <i>Gadus macrocephalus</i>):		
	- - - - Bacalao de la especie <i>Gadus Morhua</i> :		
	- - - - Enteros:		
0305.62.00.0.11.D	- - - - Salados.	-	SANIT; SOV
0305.62.00.0.19.G	- - - - Los demás.	-	SANIT; SOV
	- - - - Los demás:		
0305.62.00.0.21.C	- - - - Salados.	-	SANIT; SOV
0305.62.00.0.29.F	- - - - Los demás.	-	SANIT; SOV
	- - - - Bacalao de la especie <i>Gadus ogac</i> :		
0305.62.00.0.31.B	- - - - Salados.	-	SANIT; SOV
0305.62.00.0.39.E	- - - - Los demás.	-	SANIT; SOV
0305.62.00.0.40.C	- - - - Bacalao de la especie <i>Gadus macrocephalus</i> .	-	SANIT; SOV
0305.63.00.0	- - Anchoas (<i>Engraulis</i> spp.):		
0305.63.00.0.10.E	- - Presentados en barriles u otros recipientes de contenido neto igual o superior a 10 kg.	-	SANIT; SOV
0305.63.00.0.90.G	- - - - Los demás.	-	SANIT; SOV
0305.69	- - Los demás:		
0305.69.10.0	- - - - Pescado de la especie <i>Boreogadus</i> salado:		
0305.69.10.0.10.G	- - - - Salado.	-	SANIT; SOV
0305.69.10.0.90.I	- - - - Los demás.	-	SANIT; SOV
0305.69.20.0.00.F	- - Fletan negro (<i>Reinhardtius hippoglossoides</i>) y Fletan del Pacífico (<i>Hippoglossus stenolepis</i>).	-	SANIT; SOV
0305.69.30.0.00.D	- - Fletan atlántico (<i>Hippoglossus hippoglossus</i>).	-	SANIT; SOV
0305.69.50.0.00.I	- - Salmones del Pacífico (<i>Oncorhynchus</i> spp.), salmones del Atlántico (<i>Salmo salar</i>) y salmones del Danubio (<i>Hucho hucho</i>).	-	SANIT; SOV
0305.69.90	- - - - Los demás:		
0305.69.90.1.90.J	- - - - Otros bacalao (<i>Gadus callarias</i>)	-	SANIT; SOV
0305.69.90.9	- - - - Los demás:		
0305.69.90.9.20.J	- - - - Pescados de la especie <i>Clupea</i> <i>ilisha</i> , en salmuera.	-	SANIT; SOV
0305.69.90.9.90.C	- - - - Los demás.	-	SANIT; SOV

CODIFICACION	DESIGNACION DE LAS MERCANCIAS	UNIDADES SUPLEMENT.	OBSERVACIONES
03.08	CRUSTACEOS, INCLUIDO PELADOS, VIVOS, FRESCOS, REFRIGERADOS, CONGELADOS, SECOS, SALADOS O EN SALMUERA; CRUSTACEOS SIN PELAR COCIDOS CON AGUA O VAPOR, INCLUIDO REFRIGERADOS, CONGELADOS, SECOS, SALADOS O EN SALMUERA:		
	- Congelados:		
0308.11.00	- - Langostas (Palaemonetes spp., Penaeus spp. y Jasus spp.):		
0308.11.00.1.00.F	- - - Palaemonetes spp., Penaeus spp.	-	SANIT; SOV
0308.11.00.2.00.D	- - - Jasus spp.	-	SANIT; SOV
0308.12	- - Bogavantes (Homarus spp.):		
0308.12.10.0.00.E	- - - Enteros.	-	SANIT; SOV
0308.12.90.0.00.H	- - - Los demás.	-	SANIT; SOV
0308.13	- - Camarones, langostinos, quisquillas y gambas:		
0308.13.10.0	- - - Gambas de la familia Penaeidae:		
0308.13.10.0.10.G	- - - - De la especie Penaeus borealis sin pelar, destinadas a la transformación (4).	-	SANIT; SOV
0308.13.10.0.90.E	- - - - Las demás.	-	SANIT; SOV
0308.13.30.0.00.J	- - - Camarones del género Crangon.	-	SANIT; SOV
0308.13.90.0	- - - Los demás:		
0308.13.90.0.10.F	- - - - Camarones de las especies Royal Red (Halimorhina sibogae o Hymenorhina sibogae), pelados, que se destinan a la industria de transformación para la fabricación de productos de la partida 18.05 o de la subpartida 1802.20.10 con exclusión del tratamiento que se efectúa por empresas de venta al por menor o de restaurantes (4).	-	SANIT; SOV
0308.13.90.0.90.H	- - - - Los demás.	-	SANIT; SOV
0308.14	- - Cangrejos de mar:		
0308.14.10.0.00.C	- - - Cangrejos de las especies Paralithodes camchaticus, Chionoecetes spp. y Callinectes sapidus.	-	SANIT; SOV
0308.14.30.0.00.I	- - - Euzo (Cancer pagurus).	-	SANIT; SOV
0308.14.90.0.00.F	- - - Los demás.	-	SANIT; SOV
0308.15	- - Los demás:		
0308.15.10.0.00.H	- - - Cangrejos de río.	-	SANIT; SOV
0308.15.30.0.00.D	- - - Oigalas (Nephrops norvegicus).	-	SANIT; SOV
0308.15.90.0	- - - Los demás:		
0308.15.90.0.10.J	- - - - Krill, destinado a la transformación (4)	-	SANIT; SOV
0308.15.90.0.20.L	- - - - Pandalus spp.	-	SANIT; SOV
0308.15.90.0.90.B	- - - - Los demás.	-	SANIT; SOV

CODIFICACION	DESIGNACION DE LAS MERCANCIAS	UNIDADES SUPLEMENT.	OBSERVACIONES
	- Sin congelar:		
0308.21.00	- - Langostas (Palaemonetes spp., Penaeus spp. y Jasus spp.):		
0308.21.00.1.00.D	- - - Vivas para cultivos o para semicultivos.	-	SANIT; VETER; CULT
	- - - Las demás:		
0308.21.00.2.00.E	- - - Palaemonetes spp. y Penaeus spp.	-	SANIT; SOV
0308.21.00.3.00.J	- - - Jasus spp.	-	SANIT; SOV
0308.22	- - Bogavantes (Homarus spp.):		
0308.22.10	- - - Vivos:		
0308.22.10.1.00.A	- - - - Para cultivos o para semicultivos.	-	SANIT; VETER; CULT
0308.22.10.9.00.D	- - - - Los demás.	-	SANIT; SOV
	- - - Las demás:		
0308.22.90.0.00.E	- - - - Enteros.	-	SANIT; SOV
0308.22.99.0.00.G	- - - - Los demás.	-	SANIT; SOV
0308.23	- - Camarones, langostinos, quisquillas y gambas:		
0308.23.10	- - - Gambas de la familia Penaeidae:		
0308.23.10.1.15.J	- - - - Para cultivos o para semicultivos.	-	SANIT; VETER; CULT
0308.23.10.9	- - - - Las demás:		
	- - - - - Frescas (vivas o muertas):		
0308.23.10.9.11.J	- - - - - De la especie Penaeus borealis sin pelar, destinadas a la transformación (4).	-	SANIT; SOV
0308.23.10.9.19.C	- - - - - Las demás.	-	SANIT; SOV
	- - - - - Las demás:		
0308.23.10.9.91.E	- - - - - De la especie Penaeus borealis sin pelar, refrigeradas, destinadas a la transformación (4).	-	SANIT; SOV
0308.23.10.9.99.E	- - - - - Las demás.	-	SANIT; SOV
	- - - - - Quisquilla del género Crangon:		
0308.23.31	- - - - - Frescas, refrigeradas o simplemente cocidas con agua o vapor:		
	- - - - - Frescas (vivas o muertas):		
0308.23.31.1.10.D	- - - - - Vivas para cultivos o para semicultivos.	-	SANIT; VETER; SOV; CULT
0308.23.31.9.10.G	- - - - - Las demás:	-	SANIT; SOV
0308.23.31.9.90.I	- - - - - Las demás.	-	SANIT; SOV
0308.23.39.10.00.I	- - - - - Las demás.	-	SANIT; SOV

CODIFICACION	DESIGNACION DE LAS MERCANCIAS	UNIDADES SUPLEMENT.	OBSERVACIONES
0306.23.80	- - - Los demás:		
0306.23.80.1.10.B	- - - - Vivos para cultivos o para semicultivos.	-	SANIT; VETER; CULT
0306.23.80.10	- - - Los demás:		
0306.23.80.8.10.E	- - - - Frescos (vivos o muertos).	-	SANIT; SOV
0306.23.80.9.90.0	- - - - Los demás.	-	SANIT; SOV
0306.24	- - Cangrejos de mar:		
0306.24.10	- - - Cangrejos de las especies Paralithodes camchaticus, Chionoecetes spp. y Callinectes sapidus:		
0306.24.10.1.00.I	- - - - Vivos para cultivos o para semicultivos	-	SANIT; VETER; CULT
0306.24.10.9.00.B	- - - - Los demás.	-	SANIT; SOV
0306.24.30	- - - Suey (Cancer Pagurus):		
0306.24.30.1.00.E	- - - - Vivos para cultivos o para semicultivos.	-	SANIT; VETER; CULT
0306.24.30.9.00.H	- - - - Los demás.	-	SANIT; SOV
0306.24.80	- - - Los demás:		
0306.24.80.1.00.B	- - - - Vivos para cultivos o para semicultivos.	-	SANIT; VETER; CULT
	- - - - Los demás:		
0306.24.80.2.00.J	- - - - Cantollos frescos (Mala equinado).	-	SANIT; SOV
0306.24.80.9.00.E	- - - - Los demás.	-	SANIT; SOV
0306.28	- - Los demás:		
0306.28.10	- - - Cangrejos de río:		
0306.28.10.1.00.D	- - - - Vivos para cultivos o para semicultivos.	-	SANIT; VETER; CULT
0306.28.10.9.00.G	- - - - Los demás.	-	SANIT; SOV
0306.28.30	- - - Cigalas (Nephrops norvegicus):		
0306.28.30.1.00.J	- - - - Vivos para cultivos o para semicultivos.	-	SANIT; VETER; CULT
0306.28.30.9.00.C	- - - - Los demás.	-	SANIT; SOV
0306.28.80	- - - Los demás:		
0306.28.80.1	- - - - Vivos para cultivos o para semicultivos:		
0306.28.80.1.20.E	- - - - - Paurullus spp.	-	SANIT; VETER; CULT
0306.28.80.1.90.K	- - - - Los demás	-	SANIT; VETER; CULT
0306.28.80.9	- - - Los demás:		
0306.28.80.9.10.I	- - - - Krill, destinado a la transformación (4).	-	SANIT; SOV
0306.28.80.9.20.H	- - - - Paurullus spp.	-	SANIT; SOV

CODIFICACION	DESIGNACION DE LAS MERCANCIAS	UNIDADES SUPLEMENT.	OBSERVACIONES
0306.28.80.9.80.A	- - - - Los demás.	-	SANIT; SOV
03.07	MOLUSCOS, INCLUIDO SEPARADOS DE LAS VALVAS, VIVOS, FRESCOS, REFRIGERADOS, CONGELADOS, SECOS, SALADOS O EN SALMUERA; INVERTEBRADOS ACUATICOS, EXCEPTO LOS CRUSTACEOS Y MOLUSCOS, VIVOS, FRESCOS, REFRIGERADOS, CONGELADOS, SECOS, SALADOS O EN SALMUERA:		
0307.10	- Ostras:		
0307.10.10.0.00.F	- - Ostras planas (Género ostrea), vivas, que no pesen más de 40 g por unidad.	-	SANIT; VETER; SOV
0307.10.80	- - Los demás:		
0307.10.80.1.00.G	- - - Vivos para cultivos o para semicultivos.	-	SANIT; VETER; CULT
0307.10.80.9.00.J	- - - Los demás.	-	SANIT; SOV
	- Vieiras, zamburifas, volandefras y otros moluscos de los géneros Pecten, Chlamys o Piscopecten:		
0307.21.00	- - Vivos, frescos o refrigerados:		
0307.21.00.1.00.C	- - - Vivos para cultivos o para semicultivos.	-	SANIT; VETER; CULT
0307.21.00.9.00.F	- - - Los demás.	-	SANIT; SOV
0307.29	- - Los demás:		
0307.29.10.0.00.E	- - - Vieiras (Pecten maximus), congeladas.	-	SANIT; SOV
0307.29.80.0.00.H	- - - Los demás.	-	SANIT; SOV
	- Mejillones (Mytilus spp. y Perna spp.):		
0307.31	- - Vivos, frescos o refrigerados:		
0307.31.10	- - - Mytilus spp:		
	- - - - Vivos:		
0307.31.10.1.00.I	- - - - - Para cultivos o para semicultivos.	-	CITES; SANIT; VETER; CULT
0307.31.10.2.00.G	- - - - Los demás.	-	CITES; SANIT; SOV
0307.31.10.9.00.B	- - - - Los demás.	-	CITES; SANIT; SOV
0307.31.80	- - - Perna spp:		
0307.31.80.1.00.B	- - - - Vivos, para cultivos o para semicultivos.	-	SANIT; VETER; CULT
0307.31.80.9.00.E	- - - - Los demás.	-	SANIT; SOV
0307.39	- - Los demás:		
0307.39.10	- - - Mytilus spp:		
0307.39.10.1.00.A	- - - - Congelados.	-	SANIT; SOV
0307.39.10.9.00.D	- - - - Los demás.	-	SANIT; SOV
0307.39.80.0.00.F	- - - - Perna spp.	-	SANIT; SOV

CODIFICACION	DESIGNACION DE LAS MERCANCIAS	UNIDADES SUPLEMENT	OBSERVACIONES
0307.41	- Jibias (<i>Sepia officinalis</i> y <i>Rossia macrosoma</i>) y glóbulos (<i>Sepioteuthis</i> spp.); Calamares y potas (<i>Loligo</i> spp., <i>Oncastraphes</i> spp., <i>Nototodarus</i> spp. y <i>Sepioteuthis</i> spp.);		
0307.41.10	- - Vivos, frescos o refrigerados:		
0307.41.10.00.I	- - - Jibias (<i>Sepia officinalis</i> , <i>Rossia macrosoma</i>) y glóbulos (<i>Sepioteuthis</i> spp.);	-	SANIT; VETER; SOV
	- - - Calamares y potas (<i>Oncastraphes</i> spp.; <i>Loligo</i> spp.; <i>Nototodarus</i> spp.; <i>Sepioteuthis</i> spp.);		
0307.41.91	- - - Loligo spp., <i>Oncastraphes sagittatus</i> :		
	- - - - Vivos:		
0307.41.91.1.00.I	- - - - - Para cultivos o para semicultivos.	-	SANIT; VETER; CULT
0307.41.91.2.00.B	- - - - - Los demás.	-	SANIT; SOV
0307.41.91.3.00.E	- - - - - Frescos o refrigerados.	-	SANIT; SOV
0307.41.91.9.00.C	- - - - - Los demás.	-	SANIT; SOV
0307.48	- Los demás:		
	- - Congelados:		
	- - - Jibias (<i>Sepia officinalis</i> , <i>Rossia macrosoma</i>) y glóbulos (<i>Sepioteuthis</i> spp.);		
0307.48.11	- - - - Del género <i>Sepioteuthis</i> excepto la <i>Sepioteuthis rondeleti</i> .	-	SANIT; SOV
0307.48.19	- - - - Los demás.	-	SANIT; SOV
	- - - Calamares y potas (<i>Oncastraphes</i> spp.; <i>Loligo</i> spp., <i>Nototodarus</i> spp., <i>Sepioteuthis</i> spp.);		
	- - - - Loligo spp.:		
0307.48.31.0	- - - - - Loligo vulgaris:		
0307.48.31.0.10.E	- - - - - Sin limpiar.	-	SUB; SANIT; SOV
0307.48.31.0.80.G	- - - - - Los demás.	-	SANIT; SOV
0307.48.33.0	- - - - - Loligo pestis:		
0307.48.33.0.10.C	- - - - - Sin limpiar.	-	SANIT; SOV
0307.48.33.0.80.E	- - - - - Los demás.	-	SANIT; SOV
0307.48.39.0	- - - - - Los demás:		
0307.48.39.0.10.D	- - - - - Sin limpiar.	-	SANIT; SOV
0307.48.39.0.80.T	- - - - - Los demás.	-	SANIT; SOV
0307.48.91	- - - - <i>Oncastraphes sagittatus</i> :		
0307.48.91.1	- - - - - Tubo:		
0307.48.91.1.10.H	- - - - - Cuerpos de <i>Todarodes sagittatus</i> , destinados a la	-	SANIT; SOV

CODIFICACION	DESIGNACION DE LAS MERCANCIAS	UNIDADES SUPLEMENT	OBSERVACIONES
	transformación (4).		
0307.48.51.1.80.J	- - - - - Los demás.	-	SUB; SANIT; SOV
0307.48.51.9	- - - - - Los demás:		
0307.48.51.9.10.A	- - - - - Cuerpos de <i>Todarodes sagittatus</i> , destinados a la transformación (4).	-	SANIT; SOV
0307.48.51.9.80.C	- - - - - Los demás.	-	SUB; SANIT; SOV
0307.48.58.0.00.C	- - - - - Los demás.	-	SUB; SANIT; SOV
	- - - Los demás:		
0307.48.71.0.00.G	- - - Jibias (<i>Sepia officinalis</i> , <i>Rossia macrosoma</i>) y glóbulos (<i>Sepioteuthis</i> spp.);	-	SANIT; SOV
	- - - Calamares y potas (<i>Oncastraphes</i> spp., <i>Loligo</i> spp., <i>Nototodarus</i> spp., <i>Sepioteuthis</i> spp.);		
0307.48.91.0.00.C	- - - Loligo spp., <i>Oncastraphes sagittatus</i> .	-	SANIT; SOV
0307.48.99.0.00.E	- - - Los demás.	-	SANIT; SOV
	- Pulpos (<i>Octopus</i> spp.):		
0307.51.00.0.00.H	- Vivos, frescos o refrigerados.	-	SANIT; SOV
0307.58	- Los demás:		
0307.58.10.0.00.H	- - Congelados.	-	SANIT; SOV
0307.58.90.0.00.A	- - Los demás.	-	SANIT; SOV
0307.60.00	- Caracoles, excepto los de mar:		
0307.60.00.1.00.E	- Vivos, para cultivos o para semicultivos.	-	CITES; SANIT; VETER; CULT
0307.60.00.9.00.H	- Los demás.	-	CITES; SANIT; SOV
	- Los demás:		
0307.91.00	- Vivos, frescos o refrigerados:		
0307.91.00.1.00.H	- - Vivos, para cultivos o para semicultivos.	-	CITES; SANIT; VETER; CULT
	- - Los demás:		
0307.91.00.2.00.F	- - - <i>Illex</i> spp.	-	CITES; SANIT; VETER
	- - - Otros moluscos:		
0307.91.00.3.00.D	- - - - Almeja fresca o refrigerada (<i>Venus Gallina</i>).	-	CITES; SANIT; SOV
0307.91.00.4.00.B	- - - - Los demás.	-	CITES; SANIT; SOV
0307.91.00.9.00.A	- - - Los demás invertebrados acuáticos.	-	CITES; SANIT; SOV
0307.99	- Los demás:		
	- - Congelados:		

CODIFICACION	DESIGNACION DE LAS MERCANCIAS	UNIDADES SUPLEMENT	OBSERVACIONES
0307.99.11	----- Illex spp.		
0307.99.11.1	----- Tubo:		
	----- Cuerpos destinados a la transformación (4):		
0307.99.11.1.11.0	----- Sin limpiar.	-	SUB; SANIT; SOV
0307.99.11.1.19.0	----- Los demás.	-	SUB; SANIT; SOV
	----- Los demás:		
0307.99.11.1.91.F	----- Sin limpiar.	-	SUB; SANIT; SOV
0307.99.11.1.99.I	----- Los demás.	-	SUB; SANIT; SOV
0307.99.11.9	----- Los demás:		
	----- Cuerpos destinados a la transformación (4):		
0307.99.11.9.11.0	----- Sin limpiar.	-	SUB; SANIT; SOV
0307.99.11.9.19.J	----- Los demás.	-	SUB; SANIT; SOV
	----- Los demás:		
0307.99.11.9.91.I	----- Sin limpiar.	-	SUB; SANIT; SOV
0307.99.11.9.99.B	----- Los demás.	-	SUB; SANIT; SOV
0307.99.13.0	----- Almejas y otras especies de las familias de los veneridos:		
	----- Sarcobicularia plana:		
0307.99.13.0.11.0	----- Destinados a la transformación (4).	-	SANIT; SOV
0307.99.13.0.19.G	----- Los demás.	-	SANIT; SOV
	----- Los demás:		
0307.99.13.0.91.F	----- Destinados a la transformación (4).	-	SANIT; SOV
0307.99.13.0.99.I	----- Los demás.	-	SANIT; SOV
0307.99.19.0.00.A	----- Los demás invertebrados acuáticos.	-	CITES; SANIT; SOV
0307.99.90.0.00.C	----- Los demás.	-	SANIT; SOV

N.º	REMISIONES
(1)	La inclusión en esta subpartida se subordinará a las condiciones previstas en las disposiciones comunitarias dictadas en la materia.
(4)	El control de utilización de este destino particular se hará mediante la aplicación de las disposiciones comunitarias dictadas en la materia.
(7)	Subordinará a los límites y a las condiciones que las Autoridades Comunitarias competentes determinen.
(26)	06: 0 X.
(72)	El contingente arancelario comunitario se aplicará si el precio franco frontera establecido por los Estados miembros con arreglo al artículo 21 de Reglamento (CEE) n.º 3798/81 (DO n.º L 372 de 31.12.1981), modificado en última instancia por el Reglamento (CEE) n.º 3865/84 (DO n.º L 340 de 28.12.1984), es como mínimo igual al precio de referencia fijado o a fijar por la Comunidad para los productos y categorías de productos considerados.
(78)	06: 2X, 1E: 0,0050 Kg.
(79)	06: 2X, distintos de los abiertos a lo largo, salados o húmedos.
(80)	Siempre que se respete el precio de referencia determinado o a determinar.
(82)	Siempre que se respete el precio de referencia. En caso de que no sea así, está prevista la aplicación de un gravamen compensatorio.
(84)	Se admite la suspensión para los pescados que se destinen a ser sometidos a cualquier operación con exclusión de los que se destinen a ser sometidos a una o más de las siguientes operaciones: lavado, eviscerado, descolado, descabezado; cortado, con exclusión del fileteado o del cortado en bloques; preparación de muestras, selección; etiquetado; acondicionamiento; refrigeración; congelación; ultracongelación; descongelación, separación, con exclusión de los tratamientos efectuados por empresas de venta al por menor o de restauración. Los pescados deben ser destinados al consumo humano.
(85)	06: 2X.
(86)	06: 2X; 1E: 0X.
(190)	Todo despacho a libre práctica en la Comunidad de los productos considerados estarán sujetos a la condición de que el precio franco frontera sea igual, al menos, al precio de referencia fijado o a fijar.
(996)	Volumen de importación ilimitado.

CODIFICACION	DESIGNACION DE LAS MERCANCIAS	UNIDADES SUPLEMENT	OBSERVACIONES
CAPITULO 4			
LECHE Y PRODUCTOS LACTEOS; HUEVOS DE AVE; MIEL NATURAL; PRODUCTOS COMESTIBLES DE ORIGEN ANIMAL NO EXPRESADOS NI COMPRENDIDOS EN OTRAS PARTIDAS.			
04.01	LECHE Y NATA, SIN CONCENTRAR, AZUCARAR NI EDULCORAR DE OTRO MODO:		
0401.10	- Con un contenido de materias grasas, en peso, inferior o igual a 1X:		
0401.10.10	- - En envases inmediatos de contenido neto no superior a 2 l.	-	FMOB(1); CLI; SANIT; SOV
0401.10.90	- - Las demás.	-	FMOB(1); CLI; SANIT; SOV
0401.20	- Con un contenido de materias grasas, en peso, superior a 1X, pero inferior o igual a 3X:		
0401.20.11	- - En envases inmediatos de contenido neto no superior a 2 l.	-	FMOB(1); CLI; SANIT; SOV
0401.20.19	- - Las demás.	-	FMOB(1); CLI; SANIT; SOV
0401.20.81	- - Superior a 3X:		
0401.20.81	- - En envases inmediatos de contenido neto no superior a 2 l.	-	FMOB(1); CLI; SANIT; SOV
0401.20.99	- - Las demás.	-	FMOB(1); CLI; SANIT; SOV
0401.30	- Con un contenido de materias grasas, en peso, superior a 3X:		
0401.30.11	- - No superior a 21X:		
0401.30.11	- - En envases inmediatos de contenido neto no superior a 2 l.	-	FMOB(1); CLI; SANIT; SOV
0401.30.19	- - Las demás.	-	FMOB(1); CLI; SANIT; SOV
0401.30.31	- - Superior a 21X, pero sin exceder de 45X:		
0401.30.31	- - En envases inmediatos de contenido neto no superior a 2 l.	-	FMOB(1); CLI; SANIT; SOV
0401.30.39	- - Las demás.	-	FMOB(1); CLI; SANIT; SOV
0401.30.81	- - Superior a 45X:		
0401.30.81	- - En envases inmediatos de contenido neto no superior a 2 l.	-	FMOB(1); CLI; SANIT; SOV
0401.30.99	- - Las demás.	-	FMOB(1); CLI; SANIT; SOV
04.02	LECHE Y NATA, CONCENTRADAS, AZUCARADAS O EDULCORADAS DE OTRO MODO:		
0402.10	- En polvo, gránulos u otras formas sólidas, con un contenido de materias grasas, en peso, inferior o igual al 1,5X:		
0402.10.11	- - Sin adición de azúcar u otros edulcorantes:		
0402.10.11	- - En envases inmediatos de contenido neto no superior a 2,5 kg.	-	FMOB; CLI; SANIT; SOV
0402.10.19	- - Las demás.	-	FMOB(3); CLI; SANIT; SOV
0402.10.99	- - Las demás.	-	

CODIFICACION	DESIGNACION DE LAS MERCANCIAS	UNIDADES SUPLEMENT	OBSERVACIONES
0402.10.91	- - - En envases inmediatos de contenido neto no superior a 2,5 kg.	-	CLI; FMOB(4); SANIT; SOV
0402.10.99	- - - Las demás.	-	CLI; FMOB(4); SANIT; SOV
0402.21	- En polvo, gránulos u otras formas sólidas, con un contenido de materias grasas, en peso, superior a 1,5X:		
0402.21	- - Sin azucarar ni edulcorar de otro modo:		
0402.21.11	- - - Con un contenido de grasas no superior a 27X en peso:		
0402.21.11	- - - En envases inmediatos de un contenido neto no superior a 2,5 kg.	-	FMOB(2); CLI; SANIT; SOV
0402.21.17	- - - Las demás:	-	
0402.21.17	- - - Con un contenido de grasas no superior a 11X en peso.	-	FMOB(6); CLI; SANIT; SOV
0402.21.19	- - - Con un contenido de grasa superior a 11X, pero sin exceder de 27X, en peso.	-	FMOB(2); CLI; SANIT; SOV
0402.21.81	- - - Con un contenido de grasas superior a 27X en peso:		
0402.21.81	- - - En envases inmediatos de contenido neto no superior a 2,5 kg.	-	FMOB(2); CLI; SANIT; SOV
0402.21.99	- - - Las demás.	-	FMOB(2); CLI; SANIT; SOV
0402.29	- Las demás:		
0402.29.11	- - Con un contenido de grasas no superior a 27X en peso:		
0402.29.11	- - - Leche especial para lactantes, en recipientes herméticamente cerrados de contenido neto no superior a 500 g, con grasas en proporción superior a 10X en peso.	-	FMOB(2); CLI; SANIT; SOV
0402.29.15	- - - Las demás:	-	
0402.29.15	- - - En envases inmediatos de contenido neto no superior a 2,5 kg.	-	FMOB(2); CLI; SANIT; SOV
0402.29.19	- - - Las demás.	-	FMOB(2); CLI; SANIT; SOV
0402.29.91	- - - Con un contenido de grasas superior a 27X en peso:		
0402.29.91	- - - En envases inmediatos de contenido neto no superior a 2,5 kg.	-	FMOB(2); CLI; SANIT; SOV
0402.29.99	- - - Las demás.	-	FMOB(2); CLI; SANIT; SOV
0402.91	- Sin azucarar ni edulcorar de otro modo:		
0402.91.11	- - Con un contenido de grasas no superior al 6X en peso:		
0402.91.11	- - - En envases inmediatos de contenido neto no superior a 2,5 kg.	-	FMOB(2); CLI; SANIT; SOV
0402.91.19	- - - Las demás.	-	FMOB(2); CLI; SANIT; SOV
0402.91.31	- - Con un contenido de grasas superior al 6X, pero sin exceder del 10X, en peso:		
0402.91.31	- - - En envases inmediatos de un contenido neto no superior a 2,5 kg.	-	FMOB(2); CLI; SANIT; SOV
0402.91.39	- - - Las demás.	-	FMOB(2); CLI; SANIT; SOV

CODIFICACION	DESIGNACION DE LAS MERCANCIAS	UNIDADES SUPLEMENT	OBSERVACIONES
0402.91.51.0.00.B	- - - Con un contenido de grasas superior al 10%, pero sin exceder del 45%, en peso:	-	FMOB(2); CLI; SANIT; S
0402.91.59.0.00.D	- - - En envases inmediatos de un contenido neto no superior a 2,5 kg.	-	FMOB(2); CLI; SANIT; S
	- - - Las demás.	-	FMOB(2); CLI; SANIT; S
0402.91.81.0.00.D	- - - Con un contenido de grasas superior al 45% en peso:	-	FMOB(2); CLI; SANIT; S
0402.91.99.0.00.F	- - - En envases inmediatos de un contenido neto no superior a 2,5 kg.	-	FMOB(2); CLI; SANIT; S
0402.99	- - - Las demás.	-	FMOB(2); CLI; SANIT; S
0402.99.11.0.00.C	- - - Con un contenido de grasas no superior al 9,5%, en peso:	-	FMOB(2); CLI; SANIT; S
0402.99.19.0.00.E	- - - En envases inmediatos de un contenido neto superior a 2,5 kg.	-	FMOB(2); CLI; SANIT; S
	- - - Las demás.	-	FMOB(2); CLI; SANIT; S
0402.99.31.0.00.I	- - - Con un contenido de grasas superior al 9,5% sin exceder del 45%, en peso:	-	FMOB(2); CLI; SANIT; S
0402.99.39.0.00.A	- - - En envases inmediatos de un contenido neto no superior a 2,5 kg.	-	FMOB(2); CLI; SANIT; S
	- - - Las demás.	-	FMOB(2); CLI; SANIT; S
0402.99.91.0.00.F	- - - Con un contenido de grasas superior al 45% en peso:	-	FMOB(2); CLI; SANIT; S
0402.99.99.0.00.H	- - - En envases inmediatos de un contenido neto no superior a 2,5 kg.	-	FMOB(2); CLI; SANIT; S
	- - - Las demás.	-	FMOB(2); CLI; SANIT; S
04.03	SUERO DE MANTEQUILLA, LECHE Y NATA CUAJADAS, YOGUR, KEFIR Y DEMAS LECHE Y NATAS, FERMENTADAS O ACIDIFICADAS, INCLUIDO CONCENTRADOS, AZUCARADOS, EDULCORADOS DE OTRO MODO O AROMATIZADOS, O CON FRUTA O CACAO:		
0403.10	- Yogur:		
	- Sin aromatizar y sin fruta ni cacao:		
	- Sin azucarar ni edulcorar, con un contenido de grasa en peso:		
0403.10.11.0.00.H	- - - No superior a 3%.	-	FMOB(2); CLI; SANIT; S
0403.10.13.0.00.F	- - - Superior a 3%, pero sin exceder de 8%.	-	FMOB(2); CLI; SANIT; S
0403.10.19.0.00.J	- - - Superior a 8%.	-	FMOB(2); CLI; SANIT; S
	- - - Los demás, con un contenido de grasa en peso:		
0403.10.31.0.00.D	- - - No superior a 3%.	-	FMOB(2); CLI; SANIT; S
0403.10.33.0.00.B	- - - Superior a 3%, pero sin exceder de 8%.	-	FMOB(2); CLI; SANIT; S
0403.10.39.0.00.F	- - - Superior a 8%.	-	FMOB(2); CLI; SANIT; S
	- Aromatizados o con frutas o cacao:		
	- En polvo, gránulos u otras formas sólidas, con un contenido de grasas de leche, en peso:		

CODIFICACION	DESIGNACION DE LAS MERCANCIAS	UNIDADES SUPLEMENT	OBSERVACIONES
0403.10.51	- - - - No superior a 1,5%:		
0403.10.51.1.00.D	- - - - Con cacao.	-	CMOB; SANIT
0403.10.51.9.00.J	- - - - Los demás.	-	CMOB; SANIT
0403.10.53	- - - - Superior a 1,5%, pero sin exceder de 27%:		
0403.10.53.1.00.E	- - - - Con cacao.	-	CMOB; SANIT
0403.10.53.9.00.H	- - - - Los demás.	-	CMOB; SANIT
0403.10.59	- - - - Superior a 27%:		
0403.10.59.1.00.I	- - - - Con cacao.	-	CMOB; SANIT
0403.10.59.9.00.B	- - - - Los demás.	-	CMOB; SANIT
	- - - Los demás con un contenido de grasas de leche, en peso:		
0403.10.91	- - - - No superior a 3%:		
0403.10.91.1.00.I	- - - - Yogur líquido.	-	CMOB; SANIT
	- - - - Los demás:		
0403.10.91.2.00.G	- - - - Con cacao.	-	CMOB; SANIT
0403.10.91.9.00.B	- - - - Los demás.	-	CMOB; SANIT
0403.10.93	- - - - Superior a 3%, pero sin exceder de 8%:		
0403.10.93.1.00.G	- - - - Yogur líquido.	-	CMOB; SANIT
	- - - - Los demás:		
0403.10.93.2.00.E	- - - - Con cacao.	-	CMOB; SANIT
0403.10.93.9.00.J	- - - - Los demás.	-	CMOB; SANIT
0403.10.99	- - - - Superior a 8%:		
0403.10.99.1.00.A	- - - - Yogur líquido.	-	CMOB; SANIT
	- - - - Los demás:		
0403.10.99.2.00.I	- - - - Con cacao.	-	CMOB; SANIT
0403.10.99.9.00.D	- - - - Los demás.	-	CMOB; SANIT
0403.90	- Los demás:		
	- Sin aromatizar y sin frutas ni cacao:		
	- En polvo, gránulos u otras formas sólidas:		
	- Sin azucarar ni edulcorar de otro modo y con un contenido de grasas, en peso:		
0403.90.11.0.00.A	- - - - No superior a 1,5%.	-	FMOB(5); CLI; SANIT; SOV
0403.90.13.0.00.I	- - - - Superior a 1,5%, pero sin exceder de 27%.	-	FMOB(5); CLI; SANIT; SOV

CODIFICACION	DESIGNACION DE LAS MERCANCIAS	UNIDADES SUPLEMENT	OBSERVACIONES
0403.90.19.0.00.C	- - - - Superior a 27X. - - - - Los demás, con un contenido de grasas, en peso:	-	FMOS(3); CLI; SANIT; SOV
0403.90.31.0.00.G	- - - - No superior a 1,5X.	-	FMOS(4); CLI; SANIT; SOV
0403.90.33.0.00.E	- - - - Superior a 1,5X, pero sin exceder de 27X.	-	FMOS(2); CLI; SANIT; SOV
0403.90.35.0.00.I	- - - - Superior a 27X. - - - - Los demás:	-	FMOS(2); CLI; SANIT; SOV
0403.90.51.0.00.B	- - - - Sin azucarar ni edulcorar otro modo y con un contenido en grasas, en peso: - - - - No superior a 3X.	-	FMOS(2); CLI; SANIT; SOV
0403.90.53.0.00.J	- - - - Superior a 3X, pero sin exceder de 6X.	-	FMOS(2); CLI; SANIT; SOV
0403.90.55.0.00.D	- - - - Superior a 6X. - - - - Los demás, con un contenido de grasas, en peso:	-	FMOS(2); CLI; SANIT; SOV
0403.90.61.0.00.L	- - - - No superior a 3X.	-	FMOS(2); CLI; SANIT; SOV
0403.90.63.0.00.H	- - - - Superior a 3X, pero sin exceder de 6X.	-	FMOS(2); CLI; SANIT; SOV
0403.90.65.0.00.B	- - - - Superior a 6X. - - - - Aromatizados o con fruta o cacao:	-	FMOS(2); CLI; SANIT; SOV
0403.90.71	- - - - En polvo, gránulos y otras formas sólidas, con un contenido en grasas de leche, en peso: - - - - No superior a 1,5X:		
0403.90.71.1.00.F	- - - - Con cacao.	-	CMOS; SANIT
0403.90.71.2.00.I	- - - - Los demás.	-	CMOS; SANIT
0403.90.73	- - - - Superior a 1,5X, pero sin exceder de 27X:		
0403.90.73.1.00.D	- - - - Con cacao.	-	CMOS; SANIT
0403.90.73.2.00.G	- - - - Los demás.	-	CMOS; SANIT
0403.90.75	- - - - Superior a 27X:		
0403.90.75.1.00.H	- - - - Con cacao.	-	CMOS; SANIT
0403.90.75.2.00.A	- - - - Los demás.	-	CMOS; SANIT
0403.90.81	- - - - Los demás, con un contenido de grasas de leche: - - - - No superior a 3X:		
0403.90.81.1.00.B	- - - - Líquidos.	-	CMOS; SANIT
0403.90.81.2.00.J	- - - - Los demás: - - - - Con cacao.	-	CMOS; SANIT

CODIFICACION	DESIGNACION DE LAS MERCANCIAS	UNIDADES SUPLEMENT	OBSERVACIONES
0403.90.91.3.00.H	- - - - Los demás: - - - - Que no contengan almidón ni fécula o que los contengan en cantidad inferior al 8% en peso.	-	CMOS; SANIT
0403.90.91.2.00.E	- - - - Los demás.	-	CMOS; SANIT
0403.90.93	- - - - Superior a 3X, pero sin exceder de 6X:		
0403.90.93.1.00.J	- - - - Líquidos.	-	CMOS; SANIT
0403.90.93.2.00.H	- - - - Los demás: - - - - Con cacao.	-	CMOS; SANIT
0403.90.93.3.00.D	- - - - Los demás.	-	CMOS; SANIT
0403.90.95	- - - - Superior a 6X:		
0403.90.95.1.00.D	- - - - Líquidos.	-	CMOS; SANIT
0403.90.95.2.00.B	- - - - Los demás: - - - - Con cacao.	-	CMOS; SANIT
0403.90.95.3.00.G	- - - - Los demás.	-	CMOS; SANIT
04.04	LACTOSUERO, INCLUIDO CONCENTRADO, AZUCARADO O EDULCORADO DE OTRO MODO; PRODUCTOS CONSTITUIDOS POR LOS COMPONENTES NATURALES DE LA LECHE, INCLUIDO AZUCARADOS O EDULCORADOS DE OTRO MODO, NO EXPRESADOS NI COMPRESIDOS EN OTRAS PARTIDAS:		
0404.10	- Lactosuero, incluido concentrado, azucarado o edulcorado de otro modo: - En polvo, gránulos u otras formas sólidas:		
0404.10.11.0.00.D	- - Sin azucarar ni edulcorar de otro modo.	-	CMOS; CLI; SANIT; SOV
0404.10.13.0.00.I	- - Los demás.	-	CMOS; CLI; SANIT; SOV
0404.10.15.0.00.L	- - Los demás:		
0404.10.17.0.00.J	- - Sin azucarar ni edulcorar de otro modo.	-	CMOS; CLI; SANIT; SOV
0404.10.19.0.00.B	- - Los demás.	-	CMOS; CLI; SANIT; SOV
0404.20	- Los demás: - Sin azucarar ni edulcorar de otro modo y con un contenido de proteínas (contenido de nitrógeno x 6,38), en peso: - No superior a 42% y con un contenido de grasas en peso:		
0404.20.31.0.00.J	- - - - No superior a 1,5X.	-	FMOS(2); CLI; SANIT; SOV
0404.20.33.0.00.H	- - - - Superior a 1,5X, pero sin exceder de 27X.	-	FMOS(2); CLI; SANIT; SOV
0404.20.35.0.00.B	- - - - Superior a 27X.	-	FMOS(2); CLI; SANIT; SOV
0404.20.37.0.00.F	- - - - Superior a 42% y con un contenido de grasas, en peso: - - - - No superior a 1,5X.	-	FMOS(2); CLI; SANIT; SOV

CODIFICACION	DESIGNACION DE LAS MERCANCIAS	UNIDADES SUPLEMENT	OBSERVACIONES
0404.90.33.0.00.D	- - - - Superior a 1,5X, pero sin exceder de 27X.	-	FM0B(2); CLI; SANIT; SOV
0404.90.39.0.00.H	- - - - Superior a 27X.	-	FM0B(2); CLI; SANIT; SOV
	- - Los demás, con un contenido de proteínas (contenido de nitrógeno x 6,38), en peso:		
	- - - No superior a 42X y con un contenido de grasas, en peso:		
0404.90.51.0.00.A	- - - - No superior a 1,5X.	-	FM0B(2); CLI; SANIT; SOV
0404.90.53.0.00.I	- - - - Superior a 1,5X, pero sin exceder de 27X.	-	FM0B(2); CLI; SANIT; SOV
0404.90.59.0.00.C	- - - - Superior a 27X.	-	FM0B(2); CLI; SANIT; SOV
	- - Superior a 42X y con un contenido de grasas, en peso:		
0404.90.91.0.00.C	- - - - No superior a 1,5X.	-	FM0B(2); CLI; SANIT; SOV
0404.90.93.0.00.A	- - - - Superior a 1,5X, pero sin exceder de 27X.	-	FM0B(2); CLI; SANIT; SOV
0404.90.99.0.00.E	- - - - Superior a 27X.	-	FM0B(2); CLI; SANIT; SOV
04.05	MANTEQUILLA Y DEMAS MATERIAS GRASAS DE LA LECHE:		
0405.00.10.0.00.I	- Con un contenido de grasa no superior a 85X.	-	FM0B(7); CLI; SANIT; SOV
0405.00.90.0.00.B	- Las demás.	-	FM0B(7); CLI; SANIT; SOV
04.08	QUESOS Y REQUESON:		
0408.10	- Queso fresco (incluido el de lactosuero) sin fermentar y requesón:		
0408.10.10.0.00.F	- - Con un contenido de grasa no superior a 40X en peso.	-	FM0B(8); CLI; SANIT; SOV
0408.10.90.0.00.I	- - Los demás.	-	FM0B(8); CLI; SANIT; SOV
0408.20	- Queso de cualquier tipo, rallado o en polvo:		
0408.20.10.0.00.D	- Queso de Glaris con hierbas (llamado "schabziger") fabricado con leche desnatada con adición de hierbas finamente molidas.	-	FM0B; CLI; SANIT; SOV
0408.20.90.0.00.D	- - Los demás.	-	FM0B(9); CLI; SANIT; SOV
0408.30	- Queso fundido, excepto el rallado o en polvo:		
0408.30.10.0	- - En cuya fabricación sólo hayan entrado el Emmental, el Gruyère y el Appenzel y, eventualmente, como adición, el Glaris con hierbas (llamado "schabziger"), acondicionados para la venta al por menor y con un contenido de grasa en peso en la materia seca no superior a 56X (9):		
0408.30.10.0.10.A	- - - Con un valor franco frontera igual o superior a 243 ECU por 100 kg de peso neto (89).	-	FM0B(10); CLI; SANIT; SOV
0408.30.10.0.90.C	- - - Los demás.	-	FM0B(10); CLI; SANIT; SOV
	- - Los demás:		
	- - - Con un contenido de grasas no superior a 36X en peso y un contenido de grasas del extracto seco, en peso:		

CODIFICACION	DESIGNACION DE LAS MERCANCIAS	UNIDADES SUPLEMENT	OBSERVACIONES
0408.30.31.0	- - - - No superior a 48X:		
0408.30.31.0.10.F	- - - - En cuya fabricación no se hayan utilizado otros quesos que Emmental, Bergkase u otros quesos similares de pasta dura, envasados para su venta al por menor (91).	-	FM0B(10); CLI; SANIT; SOV
0408.30.31.0.90.H	- - - - Los demás.	-	FM0B(10); CLI; SANIT; SOV
0408.30.39.0	- - - - Superior a 48X:		
0408.30.39.0.10.H	- - - - En cuya fabricación no se hayan utilizado otros quesos que Emmental, Bergkase u otros quesos similares de pasta dura, envasados para su venta al por menor y con un contenido en materias grasas medido en peso del extracto seco inferior o igual a 58X (91).	-	FM0B(10); CLI; SANIT; SOV
0408.30.39.0.90.J	- - - - Los demás.	-	FM0B(10); CLI; SANIT; SOV
0408.30.90.0	- - - Con un contenido de grasas superior a 36X en peso:		
0408.30.90.0.10.D	- - - En cuya fabricación no se hayan utilizado otros quesos que Emmental, Bergkase u otros quesos similares de pasta dura, envasados para su venta al por menor y con un contenido en materias grasas medido en peso del extracto seco inferior o igual al 56X (91).	-	FM0B; CLI; SANIT; SOV
0408.30.90.0.90.F	- - - Los demás.	-	FM0B; CLI; SANIT; SOV
0408.40.00.0.00.B	- Queso de pasta azul.	-	FM0B(11); CLI; SANIT; SOV
0408.90	- Los demás quesos:		
0408.90.11.0	- Que se destinen a una transformación:		
0408.90.11.0.10.G	- - - Con un contenido de materias grasas, en peso, no superior al 40X y con un contenido de agua, en peso, de la materia no grasa superior al 47X, pero sin exceder del 72X.	-	FM0B(12); CLI; SANIT; SOV
0408.90.11.0.90.I	- - - Los demás.	-	FM0B(12); CLI; SANIT; SOV
	- - Los demás:		
0408.90.13.0	- - - Emmental.		
	- - - Con un contenido mínimo de materias grasas del 45X en peso de materia seca y con un periodo de maduración de al menos tres meses:		
	- - - - En panes standard, con corteza (87):		
0408.90.13.0.11.C	- - - - Con un valor franco frontera igual o superior a 387,88 ECU e inferior a 387,08 ECU por 100 kg de peso neto (88).	-	FM0B(13); CLI; SANIT; SOV
0408.90.13.0.12.A	- - - - Con un valor franco frontera igual o superior a 387,08 ECU por 100 kg de peso neto (88).	-	FM0B(13); CLI; SANIT; SOV
0408.90.13.0.19.F	- - - - Los demás.	-	FM0B(13); CLI; SANIT; SOV
0408.90.13.0.29.E	- - - - En panes standard distintos.	-	FM0B(13); CLI; SANIT; SOV
	- - - - En trozos acondicionados por medio del vacío o de gas inerte (90):		
	- - - - Que tengan una corteza en un lado, al menos, de peso neto		

CODIFICACION	DESIGNACION DE LAS MERCANCIAS	UNIDADES EQUIVALENTES	OBSERVACIONES
	Igual o superior a 1 kg e inferior a 5 kg (87):		
0408.90.13.0.31.A	Con un valor franco frontera igual o superior a 387,08 ECU e inferior a 411,24 ECU por 100 kg de peso neto (88)	-	FMOB(13); CLI; SANIT; SOV
0408.90.13.0.32.I	Con valor franco frontera igual o superior a 411,24 ECU por 100 kg de peso neto (88)	-	FMOB(13); CLI; SANIT; SOV
0408.90.13.0.33.O	Los demás.	-	FMOB(13); CLI; SANIT; SOV
	Que tengan una corteza en un lado, al menos, de peso neto igual o superior a 5 kg (87):		
0408.90.13.0.34.E	Con valor franco frontera igual o superior a 411,24 ECU por 100 kg de peso neto (88)	-	FMOB(13); CLI; SANIT; SOV
0408.90.13.0.35.B	Los demás.	-	FMOB(13); CLI; SANIT; SOV
	De peso neto no superior a 450 g:		
0408.90.13.0.37.H	Con valor franco frontera igual o superior a 448,08 ECU por 100 kg de peso neto (87)(89)	-	FMOB(13); CLI; SANIT; SOV
0408.90.13.0.38.F	Los demás.	-	FMOB(13); CLI; SANIT; SOV
0408.90.13.0.39.O	Los demás.	-	FMOB(13); CLI; SANIT; SOV
0408.90.13.0.49.C	En trozos distintos.	-	FMOB(13); CLI; SANIT; SOV
0408.90.13.0.99.H	Los demás.	-	FMOB(13); CLI; SANIT; SOV
0408.90.15.0	Gruyère, Sbrinz:		
	Con un contenido mínimo de las materias grasas del 45%, en peso, de materia seca y con un período de maduración de al menos tres meses:		
	En panes standard, con corteza (87):		
0408.90.15.0.11.A	Con valor franco frontera igual o superior a 387,08 ECU e inferior a 411,24 ECU por 100 kg de peso neto (88)	-	FMOB(13); CLI; SANIT; SOV
0408.90.15.0.12.I	Con valor franco frontera igual o superior a 387,08 ECU por 100 kg de peso neto (88)	-	FMOB(13); CLI; SANIT; SOV
0408.90.15.0.16.O	Los demás.	-	FMOB(13); CLI; SANIT; SOV
0408.90.15.0.28.C	En panes standard distintos.	-	FMOB(13); CLI; SANIT; SOV
	En trozos acondicionados por medio del vacío o de gas inerte (89):		
	Que tengan una corteza en un lado, al menos, de peso neto igual o superior a 1 kg e inferior a 5 kg (87):		
0408.90.15.0.31.I	Con valor franco frontera igual o superior a 387,08 ECU e inferior a 411,24 ECU por 100 kg de peso neto (88)	-	FMOB(13); CLI; SANIT; SOV
0408.90.15.0.32.O	Con valor franco frontera igual o superior a 411,24 ECU por 100 kg de peso neto (88)	-	FMOB(13); CLI; SANIT; SOV
0408.90.15.0.33.E	Los demás.	-	FMOB(13); CLI; SANIT; SOV

CODIFICACION	DESIGNACION DE LAS MERCANCIAS	UNIDADES EQUIVALENTES	OBSERVACIONES
	Que tengan una corteza en un lado, al menos, de peso neto igual o superior a 5 kg (87):		
0408.90.15.0.34.C	Con valor franco frontera igual o superior a 411,24 ECU por 100 kg de peso neto (88)	-	FMOB(13); CLI; SANIT; SOV
0408.90.15.0.35.J	Los demás.	-	FMOB(13); CLI; SANIT; SOV
	De peso neto no superior a 450 g:		
0408.90.15.0.37.F	Con valor franco frontera igual o superior a 448,08 ECU por 100 kg de peso neto (87)(89)	-	FMOB(13); CLI; SANIT; SOV
0408.90.15.0.38.D	Los demás.	-	FMOB(13); CLI; SANIT; SOV
0408.90.15.0.38.B	Los demás.	-	FMOB(13); CLI; SANIT; SOV
0408.90.15.0.49.A	En trozos distintos.	-	FMOB(13); CLI; SANIT; SOV
0408.90.15.0.99.F	Los demás.	-	FMOB(13); CLI; SANIT; SOV
0408.90.17.0	Bergkase, Appenzell, Vacherin Fribourgeois, Vacherin Mont d'or y Tête de Moine:		
	Con un contenido mínimo de materias grasas del 45%, en peso, de materia seca, con un período de maduración de 18 días, como mínimo en lo referente al Vacherin Mont d'or, dos meses como mínimo en lo relativo al Vacherin de Friburgo y de tres meses como mínimo en lo relativo a los demás.		
	En panes standard con corteza (87):		
0408.90.17.0.11.I	Bergkase.	-	FMOB(13); CLI; SANIT; SOV
	Los demás:		
0408.90.17.0.21.H	Con un valor franco frontera igual o superior a 387,08 ECU e inferior a 411,24 ECU por 100 kg de peso neto (88)	-	FMOB(13); CLI; SANIT; SOV
0408.90.17.0.22.F	Con un valor franco frontera igual o superior a 387,08 ECU por 100 kg de peso neto (88)	-	FMOB(13); CLI; SANIT; SOV
0408.90.17.0.28.A	Los demás.	-	FMOB(13); CLI; SANIT; SOV
	En panes estándares distintos.		
0408.90.17.0.31.G	Bergkase.	-	FMOB(13); CLI; SANIT; SOV
0408.90.17.0.38.B	Los demás.	-	FMOB(13); CLI; SANIT; SOV
	En trozos acondicionados por medio del vacío o de gas inerte (89):		
	Que tengan una corteza en un lado, al menos, de peso neto igual o superior a 1 kg e inferior a 5 kg (87):		
0408.90.17.0.41.F	Bergkase.	-	FMOB(13); CLI; SANIT; SOV
	Los demás:		
0408.90.17.0.51.E	Con un valor franco frontera igual o superior a 387,08 ECU e inferior a 411,24 ECU por 100 kg de peso neto (88)	-	FMOB(13); CLI; SANIT; SOV

CODIFICACION	DESIGNACION DE LAS MERCANCIAS	UNIDADES SUPLEMENT	OBSERVACIONES
0408.90.17.0.52.C	Con valor franco frontera igual o superior a 411,24 ECU por 100 kg de peso neto (89).	-	FMOB(13); CLI; SANIT; S
0408.90.17.0.53.A	Los demás.	-	FMOB(13); CLI; SANIT; S
0408.90.17.0.81.D	Bergkassé.	-	FMOB(13); CLI; SANIT; S
	Los demás:		
0408.90.17.0.82.B	Con valor franco frontera igual o superior a 411,24 ECU por 100 kg de peso neto (87)(89)	-	FMOB(13); CLI; SANIT; S
0408.90.17.0.83.J	Los demás.	-	FMOB(13); CLI; SANIT; S
	De peso neto no superior a 450g:		
0408.90.17.0.84.H	Bergkassé.	-	FMOB(13); CLI; SANIT; S
	Los demás:		
0408.90.17.0.85.E	Con valor franco frontera igual o superior a 411,24 ECU por 100 kg de peso neto (87)(89).	-	FMOB(13); CLI; SANIT; S
0408.90.17.0.86.C	Los demás.	-	FMOB(13); CLI; SANIT; S
0408.90.17.0.87.A	Los demás.	-	FMOB(13); CLI; SANIT; S
0408.90.17.0.89.D	En trozos distintos.	-	FMOB(13); CLI; SANIT; S
0408.90.17.0.90.D	Los demás.	-	FMOB(13); CLI; SANIT; S
0408.90.19.0.00.J	Queso de Glaris con hierbas llamado ("Schabziger") fabricado con leche desnatada con adición de hierbas finamente molidas.	-	FMOB; CLI; SANIT; SOV
0408.90.21.0	Cheddar:		
0408.90.21.0.10.E	Fabricado a partir de leche sin pasteurizar, con un contenido mínimo en materias grasas del 50% en peso de la materia seca, con un periodo de maduración de nueve meses, como mínimo, con un valor franco frontera por 100 kg de peso neto igual o superior a 294,10 ECU para las formas enteras standard, igual o superior a 312,24 ECU para los quesos de peso neto igual o superior a 500 g, e igual o superior a 324,33 ECU para los quesos de peso neto inferior a 500 g (86)(89).	-	FMOB(14); CLI; SANIT; S
0408.90.21.0.20.D	En formas enteras standard con un contenido mínimo en materias grasas del 50% en peso de la materia seca y con un periodo de maduración de tres meses como mínimo (88).	-	FMOB(14); CLI; SANIT; S
0408.90.21.0.90.G	Los demás.	-	FMOB(14); CLI; SANIT; S
0408.90.23.0	Edam:		
0408.90.23.0.10.C	Con un contenido en materias grasas en peso de la materia seca superior al 40%, pero sin exceder del 48%, que se presente en panes de peso neto inferior o igual a 350 g (llamado "Gehälmstakase").	-	FMOB(15); CLI; SANIT; S
0408.90.23.0.90.E	Los demás.	-	FMOB(15); CLI; SANIT; S

CODIFICACION	DESIGNACION DE LAS MERCANCIAS	UNIDADES SUPLEMENT	OBSERVACIONES
0408.90.25.0	Tillett:		
0408.90.25.0.10.A	Con un periodo de maduración de un mes como mínimo.	-	FMOB(15); CLI; SANIT; S
	Los demás:		
	Con un contenido de materias grasas en peso de materia seca:		
0408.90.25.0.91.A	No superior al 48%.	-	FMOB(15); CLI; SANIT; S
0408.90.25.0.99.D	Superior al 48%.	-	FMOB(15); CLI; SANIT; S
0408.90.27.0.00.J	Butterkassé.	-	FMOB(15); CLI; SANIT; S
0408.90.29.0.00.H	Kashkeval.	-	FMOB(15); CLI; SANIT; S
	Feta:		
0408.90.31.0.00.D	De oveja o de búfala en recipientes con salmuera o en odres de piel de oveja o de cabra.	-	FMOB(15); CLI; SANIT; S
0408.90.33.0	Los demás:		
0408.90.33.0.10.A	Con un contenido de materias grasas inferior o igual al 48% en peso de la materia seca, fabricados a partir de la leche de vaca.	-	FMOB(15); CLI; SANIT; S
0408.90.33.0.90.C	Los demás.	-	FMOB(15); CLI; SANIT; S
0408.90.35.0	Kefalo-tyr:		
0408.90.36.0.10.I	Con un contenido de materias grasas inferior o igual al 48% en peso de la materia seca, fabricados a partir de la leche de vaca.	-	FMOB(15); CLI; SANIT; S
0408.90.36.0.90.A	Los demás.	-	FMOB(15); CLI; SANIT; S
0408.90.37.0	Finlandia:		
0408.90.37.0.10.G	Con un contenido de materias grasas igual o superior al 48% en peso de la materia seca, con un periodo de maduración de 100 días, como mínimo, en bloques rectangulares de un peso neto igual o superior a 30 kg.	-	FMOB(15); CLI; SANIT; S
0408.90.37.0.90.I	Los demás.	-	FMOB(15); CLI; SANIT; S
0408.90.39.0	Jarlsberg:		
0408.90.39.0.10.E	En panes con corteza, de 6 a 12 kg, en bloques rectangulares de peso neto inferior o igual a 7 kg y en trozos acondicionados por medio del vacío o de gas inerte, de un peso neto igual o superior a 180 g e inferior o igual a 1 kg, con un contenido mínimo de materias grasas del 45% en peso de la materia seca y con un contenido, en peso, de la materia seca igual o superior al 58%, con un periodo de maduración de al menos 3 meses (90)	-	FMOB(15); CLI; SANIT; S
0408.90.39.0.90.G	Los demás.	-	FMOB(15); CLI; SANIT; S
	Los demás:		
0408.90.39.0.00.J	De oveja o de búfala en recipientes con salmuera o en odres de piel de oveja o de cabra.	-	FMOB(15); CLI; SANIT; S

CODIFICACION	DESIGNACION DE LAS MERCANCIAS	UNIDADES SUPLEMENT	OBSERVACIONES
	Los demás, de grasa no superior al 40% en peso:		
	Con un contenido de grasa no superior al 40% en peso, y un contenido de agua en la materia no grasa, en peso:		
	No superior a 47%:		
0408.90.81.0.00.G	Grana padano, Parmigiano reggiano.	-	FMQB; CLI; SANIT; SOV
0408.90.83.0.00.E	Piave sardo, Pecorino.	-	FMQB; CLI; SANIT; SOV
0408.90.89.0.00.I	Los demás.	-	FMQB; CLI; SANIT; SOV
	Superior a 47%, pero sin exceder de 72%:		
0408.90.71.0.00.B	Queso fresco fermentado.	-	FMQB(8); CLI; SANIT; SOV
0408.90.73.0.00.C	Provolone.	-	FMQB(18); CLI; SANIT; SOV
0408.90.75.0.00.A	Astago, Caciocavallo, Montasio, Ragusano.	-	FMQB(18); CLI; SANIT; SOV
0408.90.77.0.00.I	Danbo, Fontal, Fontina, Fynbo, Gouda, Maverti, Maribo, Samsø.	-	FMQB(18); CLI; SANIT; SOV
0408.90.79.0.00.G	Garom, Itálico, Kernow, Saint-nectaire, Saint-paulin, Taleggio.	-	FMQB(18); CLI; SANIT; SOV
0408.90.81	Cantal, Cheshire, Wensleydale, Lancashire, Double Gloucester, Sturkey, Colby, Monterey.	-	
0408.90.81.1.00.A	Cantal.	-	FMQB(18); CLI; SANIT; SOV
0408.90.81.9.00.D	Los demás.	-	FMQB(18); CLI; SANIT; SOV
0408.90.83.0.00.A	Ricotta salada.	-	FMQB; CLI; SANIT; SOV
0408.90.85.0.00.I	Käsele, Kasserl.	-	FMQB(18); CLI; SANIT; SOV
0408.90.89.0	Los demás:		
	Rieder:		
0408.90.89.0.11.B	En bandas con corteza, de 1 a 2 kg, y en trozos acondicionados por medio del vacío o de gas inerte, con corteza sobre un lado como mínimo de peso neto igual o superior a 150 g con un contenido mínimo en materias grasas del 50% en peso, de la materia seca y con un período de maduración de 4 semanas, como mínimo.	-	FMQB(18); CLI; SANIT; SOV
0408.90.89.0.12.E	Los demás.	-	FMQB(18); CLI; SANIT; SOV
0408.90.89.0.29.D	Turques y Lapo.	-	FMQB(18); CLI; SANIT; SOV
0408.90.89.0.38.C	Mondseer, con un contenido en materias grasas en peso de la materia seca igual o superior al 40% e inferior al 48%.	-	FMQB(18); CLI; SANIT; SOV
0408.90.89.0.48.B	Alpenstier, con un contenido mínimo en materias grasas del 48% en peso de la materia seca y con un contenido en agua superior al 40%, pero inferior al 48% en peso.	-	FMQB(18); CLI; SANIT; SOV
0408.90.89.0.58.A	"Tiroler Graukase", con un contenido en materias grasas en peso de la materia seca inferior al 1% y con un contenido en agua superior al 80%, pero inferior al 86% en peso.	-	FMQB(18); CLI; SANIT; SOV

CODIFICACION	DESIGNACION DE LAS MERCANCIAS	UNIDADES SUPLEMENT	OBSERVACIONES
0408.90.89.0.68.J	Queso denominado "Weißkäse nach Balkanart", fabricado a partir de leche de vaca, con un contenido en materias grasas en peso de la materia seca inferior al 48%.		
0408.90.89.0.78.I	"Tulum Peyniri", preparado a partir de leche de oveja o de búfala, en envases individuales de plástico de un contenido que no exceda de 10 kg.	-	FMQB(18); CLI; SANIT; SOV
0408.90.89.0.88.H	Halloumi, fabricados a partir de leche de oveja, de cabra, de vaca, o de sus mezclas.	-	FMQB(18); CLI; SANIT; SOV
0408.90.89.0.99.G	Los demás:		
	Superior a 72%:		
0408.90.81.0.00.A	Queso fresco fermentado.	-	FMQB(8); CLI; SANIT; SOV
0408.90.83.0.00.I	Los demás.	-	FMQB(8); CLI; SANIT; SOV
	Los demás:		
0408.90.87.0.00.E	Queso fresco fermentado.	-	FMQB(8); CLI; SANIT; SOV
0408.90.89.0.00.C	Los demás.	-	FMQB(8); CLI; SANIT; SOV
04.07	HUEVOS DE AVE CON CASCARON, FRESCOS, CONSERVADOS O COCIDOS:		
	De aves de corral:		
	Para incubar (24):		
0407.00.11.0.00.F	De pava o de ganso.	MI	FMQB; SANIT; VETER; SOVEX
0407.00.19.0.00.H	Los demás.	MI	FMQB; SANIT; VETER; SOVEX
0407.00.30	Los demás:		
0407.00.30.1.00.A	Conservados o cocidos.	MI	FMQB; SANIT; VETER; SOV
0407.00.30.9.00.D	Los demás.	MI	FMQB; SANIT; VETER; SOV
0407.00.90	Los demás:		
0407.00.90.1.00.H	Conservados o cocidos.	MI	CITES; SANIT; VETER; SOV
0407.00.90.9.00.A	Los demás.	MI	CITES; SANIT; VETER; SOV
04.08	HUEVOS DE AVE SIN CASCARON Y YEMAS DE HUEVO, FRESCOS, SECOS, COCIDOS CON AGUA O VAPOR, MOLDEADOS, CONGELADOS O CONSERVADOS DE OTRO MODO, INCLUSO AZUCARADOS O EDULCORADOS DE OTRO MODO:		
	Yemas de huevo:		
	Secas:		
0408.11.10.0.00.C	Para usos alimenticios.		FMQB; SANIT; SOV
0408.11.90.0.00.F	Los demás (1)		SANIT; SOV
0408.19	Los demás:		

CODIFICACION	DESIGNACION DE LAS MERCANCIAS	UNIDADES SUPLEMENT	OBSERVACIONES
0408.18.11.0.00.D	- - - Para usos alimenticios: - - - - Líquidas.	-	FMOS; SANIT; SOV
0408.18.18.0.00.F	- - - - Congeladas.	-	FMOS; SANIT; SOV
0408.18.90.0.00.H	- - - Las demás (1) - Los demás:	-	SANIT; SOV
0408.91	- - Secas:		
0408.91.10.0.00.F	- - - Para usos alimenticios.	-	FMOS; SANIT; SOV
0408.91.90.0.00.I	- - - Los demás (1)	-	SANIT; SOV
0408.99	- - Los demás:		
0408.99.10.0.00.H	- - - Para usos alimenticios.	-	FMOS; SANIT; SOV
0408.99.90	- - - Los demás (1):		
0408.99.90.1.00.I	- - - - Liofilizados.	-	SANIT; SOV
0408.99.90.9.00.B	- - - - Los demás.	-	SANIT; SOV
04.09	MIEL NATURAL.		
0409.00.00.0.00.G		-	SD; SANIT; SOV
04.10	PRODUCTOS COMESTIBLES DE ORIGEN ANIMAL NO EXPRESADOS NI COMPRENDIDOS EN OTRAS PARTIDAS.		
0410.00.00.0.10.C	- Jales res.	-	SANIT; SOV
0410.00.00.0.90.E	- Los demás.	-	CITES; SANIT; SOV

N.º	REMISIONES
(1)	La inclusión en esta subpartida se subordinará a las condiciones previstas en las disposiciones comunitarias dictadas en la materia.
(54)	Importado de Canadá, subordinado a la presentación de un certificado IMA 1, concedido en las condiciones previstas por las disposiciones comunitarias dictadas en la materia.
(55)	Importado de Australia o de Nueva Zelanda, subordinado a la presentación de un certificado IMA 1, concedido en las condiciones previstas por las disposiciones comunitarias dictadas en la materia.
(76)	En ciertas condiciones, la exacción reguladora aplicable a la importación será aumentada en un montante determinado.
(97)	Se considerarán como formas enteras estándares con corteza a los panes cuyos pesos netos sean los siguientes: emmental: de 80 a 130 kg. gruyère: de 20 a 45 kg. sbrinz: de 20 a 50 kg. bergkase: de 20 a 60 kg. appenzell: de 8 a 8 kg. vacherin fribourgeois: de 8 a 10 kg. tate de moine: de 0,700 a 4 kg. vacherin mont d'or: de 0,400 a 3 kg. Para la aplicación de estas disposiciones, la corteza se define del siguiente modo: La corteza de estos quesos es la parte exterior que se ha formado a partir de la pasta de queso, y que presenta una consistencia considerablemente más sólida y de un color manifiestamente más oscuro".
(88)	En lo relativo al cheddar, se considerarán como formas enteras estándar: - los panes con un peso neto de 33 a 44 kg - los bloques de forma cúbica o paralelepípedica con un peso neto igual o superior a 10 kg
(89)	Se considerará como valor franco frontera el precio franco frontera del país exportador o el precio FOB del país exportador aumentados con el importe correspondiente a los gastos de transporte y de seguro hasta el territorio aduanero de la Comunidad.
(90)	Los bloques rectangulares o los trozos acondicionados al vacío o gas inerte sólo se beneficiarán de la concesión si sus envases llevan las siguientes indicaciones, como mínimo: la denominación del queso, el contenido en materias grasas, en peso, de la materia seca, el envasador responsable, el país de origen del queso.
(91)	La expresión "acondicionado para la venta al por menor" se aplicará a los quesos acondicionados en envases inmediatos de peso neto inferior o igual a 1 kg que contengan porciones o lonchas que tengan, cada una, un peso inferior o igual a 100 g.
(92)	Subordinado a la presentación de un certificado IMA 1, concedido en las condiciones previstas por las disposiciones comunitarias en la materia.
(93)	La admisión al beneficio de esta contingente y los controles de utilización de este destino particular estarán subordinados a las condiciones previstas por las disposiciones comunitarias dictadas en la materia.
(94)	Sólo se admitirán en esta subpartida los huevos de aves de corral que respondan a las condiciones determinadas por las autoridades competentes.

N.º	REMISIONES
(86)	Importado de Rumanía, subordinado a la presentación de un certificado IMA 1, concedido en las condiciones previstas por las disposiciones comunitarias dictadas en la materia.
(87)	Importado de Bulgaria y de Hungría, subordinado a la presentación de un certificado IMA 1, concedido en las condiciones previstas por las autoridades competentes.

CODIFICACION	DESIGNACION DE LAS MERCANCIAS	UNIDADES SUPLENTE	OBSERVACIONES
CAPITULO 8 LOS DEMAS PRODUCTOS DE ORIGEN ANIMAL NO EXPRESADOS NI COMPRENDIDOS EN OTRAS PARTIDAS			
05.01 0501.00.00.0.00.0	CABELLO EN BRUTO, INCLUIDO LAVADO O DESGRASADO; DESPERDICIOS DE CABELLO.	-	SANIT
05.02	CERDAS DE JABALI O DE CERDO; PELO DE TEJON Y DEMAS PELOS DE CEPILLERIA; DESPERDICIOS DE DICHAS CERDAS O PELOS:		
0502.10	- Cerdas de jabali o de cerdo y sus desperdicios:		
0502.10.10.0.00.1	- - Cerdas en bruto, incluso lavadas, desgrasadas o desinfectadas; desperdicios de cerdas.	-	VETER
0502.10.60.0.00.8	- - Las demás cerdas.	-	VETER
0502.90.00	- Los demás:		
0502.90.00.1.00.8	- - En bruto, incluidas las desperdicios.	-	VETER
0502.90.00.9.00.8	- - Los demás.	-	VETER
05.03	CRIN Y SUS DESPERDICIOS, INCLUIDO EN CAPAS CON SOPORTE O SIN EL:		
0503.00.00.1.00.J	- En bruto, incluidas las desperdicios.	-	VETER
0503.00.00.9.00.C	- Los demás.	-	VETER
05.04	TRIPAS, VEJIGAS Y ESTOMAGOS DE ANIMALES, EXCEPTO LOS DE PESCADO, ENTEROS O EN TROZOS:		
0504.00.00.1.00.I	- Tripas:		
0504.00.00.2.00.0	- - Secas o en salmuera.	-	SANIT; VETER
0504.00.00.3.00.0	- - Las demás.	-	SANIT; VETER
0504.00.00.9.00.8	- Los demás.	-	SANIT; VETER
05.05	PIELIS Y OTRAS PARTES DE AVES, CON LAS PLUMAS O CON EL PLUMON, PLUMAS Y PARTES DE PLUMAS (INCLUIDO RECORTADAS) Y PLUMON, EN BRUTO O SIMPLEMENTE LIMPIADOS, DESINFECTADOS O PREPARADOS PARA SU CONSERVACION; POLVO Y DESPERDICIOS DE PLUMAS O DE PARTES DE PLUMAS:		
0505.10	- Plumas de las utilizadas para relleno; plumon:		
0505.10.10.0.00.F	- - En bruto.	-	VETER
0505.10.90.0.00.I	- - Las demás.	-	VETER
0505.90.00.0.00.A	- Los demás.	-	CITES; VETER
05.06	HUESOS Y NUCLEOS CORNEOS, EN BRUTO, DESGRASADOS, SIMPLEMENTE PREPARADOS (PERO SIN CORTAR EN FORMA DETERMINADA), ACTUADOS O DESGELATINIZADOS; POLVO Y DESPERDICIOS DE ESTAS MATERIAS:		

CODIFICACION	DESIGNACION DE LAS MERCANCIAS	UNIDADES SUPLEMENT	OBSERVACIONES
0508.10.00.0.00.0	- Oseína y huesos aciculados.	-	VETER
0508.90.00.0.00.0	- Los demás.	-	VETER
05.07	MARFIL, CONCHA DE TORTUGA, BALLENAS DE MAMIFEROS MARINOS (INCLUIDAS LAS BARBAS), CUERNOS, ASTAS, CASCOS, PEZIZAS, UÑAS, BARRAS Y PICOS EN BRUTO O SIMPLEMENTE PREPARADOS, PERO SIN CORTAR EN FORMA DETERMINADA; POLVO Y DESPERDICIOS DE ESTAS MATERIAS:		
0507.10.00.0.00.F	- Marfil; polvo y desperdicios de marfil.	-	CITES; VETER
0507.90.00.0.00.F	- Los demás.	-	CITES; VETER
05.08	CORAL Y MATERIAS SIMILARES, EN BRUTO O SIMPLEMENTE PREPARADOS, PERO SIN OTRO TRABAJO; VALVAS Y CAPARAZONES, DE MOLUSCOS, CRUSTACEOS O EQUINODERMOS, Y JISIONES, EN BRUTO O SIMPLEMENTE PREPARADOS, PERO SIN CORTAR EN FORMA DETERMINADA, SUS POLVOS Y DESPERDICIOS.		
0508.00.00.0.00.G		-	CITES; VETER; SOVEX
05.09	ESPONJAS NATURALES DE ORIGEN ANIMAL:		
0509.00.10.0.00.D	- En bruto.	-	
0509.00.90.0.00.D	- Las demás.	-	
05.10	ANJAR GRIS, CASTOREO, ALSALIA Y ALMIZCLE; CANTARIDAS; BILIS, INCLUSO DESECADA; GLANDULAS Y OTRAS SUSTANCIAS DE ORIGEN ANIMAL UTILIZADAS PARA LA PREPARACION DE PRODUCTOS FARMACEUTICOS, FRESCAS, REFRIGERADAS, CONGELADAS O CONSERVADAS PROVISIONALMENTE DE OTRA FORMA.		
0510.00.00.0.85.D	- Glandulas hipofisarias congeladas.	-	CITES; SANIT; VETER; AD
0510.00.00.0.90.D	- Los demás.	-	CITES; SANIT; VETER
05.11	PRODUCTOS DE ORIGEN ANIMAL NO EXPRESADOS NI COMPRENDIDOS EN OTRAS PARTIDAS; ANIMALES MUERTOS DE LOS CAPITULOS 1 ó 3, IMPROPIOS PARA LA ALIMENTACION HUMANA:		
0511.10.00.0.00.J	- Semen de bovino.	-	VETER
	- Los demás:		
0511.91	- - Productos de pescado o de crustáceos, moluscos u otros invertebrados acuáticos; animales muertos del capítulo 3:		
0511.91.10.0.00.J	- - - Desperdicios de pescado.	-	CITES; VETER
0511.91.90	- - - Los demás:		
0511.91.90.1.00.A	- - - - De pescados, crustáceos, moluscos.	-	CITES; VETER
0511.91.90.9.00.D	- - - - Los demás.	-	CITES; VETER
0511.99	- - Los demás:		
0511.99.10.0.00.B	- - - Tendones, nervios, recortes y otros desperdicios similares de piel sin curtir.	-	CITES; VETER

CODIFICACION	DESIGNACION DE LAS MERCANCIAS	UNIDADES SUPLEMENT	OBSERVACIONES
0511.99.90.0.00.E	- - - Los demás.	-	CITES; VETER; SOVEX (A)

N.º	REMISIONES
(A)	Cochinilla y similares.

CODIFICACION	DESIGNACION DE LAS MERCANCIAS	UNIDADES SUPLEMENT	OBSERVACIONES
CAPITULO 8			
PLANTAS VIVAS Y PRODUCTOS DE LA FLORICULTURA.			
08.01	BULBOS, CEBOLLAS, TUBERCULOS, RAICES TUBEROSAS, GARRAS Y RIZOMAS, EN REPOSO VEGETATIVO, EN VEGETACION O EN FLOR; PLANTAS (INCLUIDAS LAS PLANTAS JOVENES) Y RAICES DE ACHICORIA, EXCEPTO LAS RAICES DE LA PARTIDA 12.12:		
0801.10	- Bulbos, cebollas, tubérculos, raíces tuberosas, garras y rizomas, en reposo vegetativo:		
0801.10.10	- - Jacintos:		
0801.10.10.1.00.G	- - - De alta calidad.	UN	FIT; SOV
0801.10.10.9.00.J	- - - Los demás.	UN	FIT; SOV
0801.10.20	- - Narcisos:		
0801.10.20.1.00.E	- - - De alta calidad.	UN	FIT; SOV
0801.10.20.9.00.H	- - - Los demás.	UN	FIT; SOV
0801.10.30	- - Tulipanes:		
0801.10.30.1.00.C	- - - De alta calidad.	UN	FIT; SOV
0801.10.30.9.00.F	- - - Los demás.	UN	FIT; SOV
0801.10.40	- - Gladiolos:		
0801.10.40.1.00.A	- - - De alta calidad.	UN	FIT; SOV
0801.10.40.9.00.D	- - - Los demás.	UN	FIT; SOV
0801.10.90	- - Los demás:		
0801.10.90.1.00.J	- - - De alta calidad.		CITES; FIT; SOV
0801.10.90.9.00.C	- - - Los demás.		CITES; FIT; SOV
0801.20	- Bulbos, cebollas, tubérculos, raíces tuberosas, garras y rizomas, en vegetación o en flor; plantones, plantas (incluidas las plantas jóvenes) y raíces de achicoria:		
0801.20.10.0.00.0	- - Plantones, plantas (incluidas las plantas jóvenes) y raíces de achicoria:		FITIN; SOV
0801.20.30.0.00.0	- - Orquídeas, jacintos, narcisos y tulipanes.		CITES; FIT; SOV
0801.20.90.0.00.J	- - Los demás.		CITES; FIT; SOV
08.02	LAS DEMAS PLANTAS VIVAS (INCLUIDAS LAS RAICES), ESQUEJES, ESTAQUILLAS E INJERTOS; BLANCO DE SETAS:		
0802.10	- Esquejes y estaquillas, sin enraizar e injertos:		
0802.10.10.0.00.H	- - De vid.		SOVEX; FIT
0802.10.90.0.00.A	- - Los demás.		CITES; SOVEX; FIT

CODIFICACION	DESIGNACION DE LAS MERCANCIAS	UNIDADES SUPLEMENT.	OBSERVACIONES
0802.20	- Árboles, arbustos, plantas jóvenes y matas, de frutos comestibles, incluso injertados:		
0802.20.10	- - Plantas de vid, injertadas o con raíces (barbados):		
0802.20.10.1.00.0	- - - De alta calidad.	-	SOVEX; FIT
0802.20.10.2.00.0	- - - Los demás.	-	SOVEX; FIT
0802.20.91	- - Sin injertar:		
0802.20.91.1.00.F	- - - De alta calidad.	-	SOVEX; FIT
0802.20.91.2.00.I	- - - Los demás.	-	SOVEX; FIT
0802.20.99	- - Injertados:		
0802.20.99.1.00.H	- - - De alta calidad.	-	SOVEX; FIT
0802.20.99.2.00.A	- - - Los demás.	-	SOVEX; FIT
0802.30	- Rododendros y azaleas, incluso injertados:		
0802.30.10	- - Rododendros simsii (Azalea indica):		
0802.30.10.1.00.B	- - - De alta calidad; esquejes enraizados y plantones.	-	SOVEX; FIT
0802.30.10.2.00.E	- - - Los demás.	-	SOVEX; FIT
0802.30.90	- - Los demás:		
0802.30.90.1.00.E	- - - De alta calidad; esquejes enraizados y plantones.	-	SOVEX; FIT
0802.30.90.2.00.H	- - - Los demás.	-	SOVEX; FIT
0802.40	- Rosales, incluso injertados:		
0802.40.11	- - Sin injertar:		
0802.40.11.1	- - - Con tallo de diámetro no superior a 10 mm:		
0802.40.11.1.10.H	- - - - De alta calidad; estaquillas enraizadas y plantas jóvenes:	UN	SOVEX; FIT
0802.40.11.1.10.J	- - - - Los demás.	UN	SOVEX; FIT
0802.40.11.2	- - - Los demás:		
0802.40.11.2.10.A	- - - - Capullos.	UN	SOVEX; FIT
0802.40.11.2.10.C	- - - - Los demás.	UN	SOVEX; FIT
0802.40.19	- - Los demás:		
0802.40.19.1	- - - De alta calidad:		
0802.40.19.1.10.J	- - - - Capullos.	UN	SOVEX; FIT
0802.40.19.1.10.S	- - - - Los demás.	UN	SOVEX; FIT

CODIFICACION	DESIGNACION DE LAS MERCANCIAS	UNIDADES SUPLEMENT.	OBSERVACIONES
0802.40.19.2	- - - Los demás:		
0802.40.19.2.10.C	- - - - Capullos.	UN	SOVEX; FIT
0802.40.19.2.10.E	- - - - Los demás.	UN	SOVEX; FIT
0802.40.90	- - Injertados:		
0802.40.90.1	- - - De alta calidad:		
0802.40.90.1.10.B	- - - - Capullos.	UN	SOVEX; FIT
0802.40.90.1.10.D	- - - - Los demás.	UN	SOVEX; FIT
0802.40.90.2	- - - Los demás:		
0802.40.90.2.10.E	- - - - Capullos.	UN	SOVEX; FIT
0802.40.90.2.10.G	- - - - Los demás.	UN	SOVEX; FIT
0802.91.00	- - Blanco de setas:		
0802.91.00.1.00.J	- - - De alta calidad.	-	FITIN; SOVEX
0802.91.00.2.00.C	- - - Los demás.	-	FITIN; SOVEX
0802.99	- - Los demás:		
0802.99.10	- - - Plantas de paja (anán):		
0802.99.10.1.00.J	- - - - De alta calidad.	-	FIT; SOVEX
0802.99.10.2.00.C	- - - - Los demás.	-	FIT; SOVEX
0802.99.30	- - - Los demás:		
0802.99.30.0.00.H	- - - - Plantas de legumbres y hortalizas y plantas de fresas.	-	FIT; SOVEX
0802.99.41	- - - - Plantas de exterior:		
0802.99.41.1.00.C	- - - - - Árboles, arbustos y matas de tallo leñoso:		
0802.99.41.2.00.F	- - - - - Forestales:		
0802.99.41.2.00.F	- - - - - De alta calidad; esquejes enraizados y plantones.	-	CITES; FIT; SOVEX
0802.99.41.3.00.F	- - - - - Los demás.	-	CITES; FIT; SOVEX
0802.99.45	- - - - Los demás:		
0802.99.45.0.00.A	- - - - - Esquejes y estaquillas, enraizados, y plantas jóvenes.	-	CITES; FIT; SOVEX
0802.99.49	- - - - Los demás:		
0802.99.49.1.00.E	- - - - - De alta calidad.	-	CITES; FIT; SOVEX
0802.99.49.2.00.H	- - - - - Los demás.	-	CITES; FIT; SOVEX

CODIFICACION	DESIGNACION DE LAS MERCANCIAS	UNIDADES SUPLEMENT	OBSERVACIONES
	----- Las demás plantas de exterior:		
0802.99.01	----- Plantas vivaces:		
0802.99.01.1.00.J	----- De alta calidad; estaquillas enraizadas y plantas jóvenes.		CITES; FIT; SOVEX
0802.99.01.9.00.C	----- Las demás.		CITES; FIT; SOVEX
0802.99.09	----- Las demás:		
0802.99.09.1.00.F	----- De alta calidad; esquejes enraizados y plántones.		CITES; FIT; SOVEX
0802.99.09.9.00.E	----- Las demás.		CITES; FIT; SOVEX
	----- Plantas de interior:		
0802.99.70.0	----- Esquejes y estaquillas, enraizados, y plantas jóvenes, excepto las cactáceas:		
0802.99.70.0.10.H	----- Yucas, no plantadas en macetas, recipientes, cestas, cubetas y demás continentes habituales.		CITES; FIT; SOVEX
0802.99.70.0.90.J	----- Las demás.		CITES; FIT; SOVEX
	----- Las demás:		
0802.99.01	----- Plantas de flores, en capullo o en flor, excepto las cactáceas:		
0802.99.01.1.00.B	----- De alta calidad.		CITES; FIT; SOVEX
	----- Las demás:		
0802.99.01.2.00.J	----- De talla leñosa.		CITES; FIT; SOVEX
0802.99.01.9.00.E	----- Las demás.		CITES; FIT; SOVEX
0802.99.09	----- Las demás:		
0802.99.09.1	----- De alta calidad:		
0802.99.09.1.10.C	----- Yucas y cactáceas, no plantadas en macetas, recipientes, cestas, cubetas y demás continentes habituales.		CITES; FIT; SOVEX
0802.99.09.1.90.E	----- Las demás.		CITES; FIT; SOVEX
	----- Las demás:		
0802.99.09.2	----- De talla leñosa:		
0802.99.09.2.10.A	----- Yucas, no plantadas en macetas, recipientes, cestas, cubetas y demás continentes habituales.		CITES; FIT; SOVEX
0802.99.09.2.90.C	----- Las demás.		CITES; FIT; SOVEX
0802.99.09.9	----- Las demás:		
0802.99.09.9.10.F	----- Cactáceas, no plantadas en macetas, recipientes, cestas, cubetas y demás continentes habituales.		CITES; FIT; SOVEX
0802.99.09.9.90.H	----- Las demás.		CITES; FIT; SOVEX
08.03	FLORES Y CAPULLOS, CORTADOS PARA RAMOS O ADORNOS, FRESCOS, SECOS.		

CODIFICACION	DESIGNACION DE LAS MERCANCIAS	UNIDADES SUPLEMENT	OBSERVACIONES
	BLANQUEADOS, TERIDOS, IMPREGNADOS O PREPARADOS DE OTRA FORMA:		
0803.10	- Frascos:		
	- - Del 1 de junio al 31 de octubre:		
0803.10.11.0	----- Rosas:		
0803.10.11.0.10.E	----- De flor grande.	UN	FIT; SOV
0803.10.11.0.20.D	----- De flor pequeña.	UN	FIT; SOV
0803.10.13.0	----- Claveles:		
0803.10.13.0.10.C	----- De una flor (standar).	UN	FIT; SOV
0803.10.13.0.20.B	----- De varias flores (spray).	UN	FIT; SOV
0803.10.15.0.00.S	----- Orquídeas.	UN	CITES; FIT; SOV
0803.10.21.0.00.D	----- Gladiolos.	ON	FIT; SOV
0803.10.25.0.00.J	----- Crisantemos.	UN	FIT; SOV
0803.10.28.0	----- Los demás:		
0803.10.28.0.10.E	----- Anthuriums.		CITES; FIT; SOV
0803.10.28.0.20.D	----- Streptocarpus y proteas.		CITES; FIT; SOV
0803.10.28.0.90.G	----- Los demás.		CITES; FIT; SOV
	- - Del 1 de noviembre al 31 de mayo:		
0803.10.51.0	----- Rosas:		
	- - Del 1 de noviembre al 31 de diciembre:		
0803.10.51.0.11.D	----- De flor grande.	UN	FIT; SOV
0803.10.51.0.12.B	----- De flor pequeña.	UN	FIT; SOV
	- - Del 1 de enero a final de febrero:		
0803.10.51.0.31.S	----- De flor grande.	UN	FIT; SOV
0803.10.51.0.32.J	----- De flor pequeña.	UN	FIT; SOV
	- - Del 1 de marzo al 31 de mayo:		
0803.10.51.0.41.A	----- De flor grande.	UN	FIT; SOV
0803.10.51.0.42.I	----- De flor pequeña.	UN	FIT; SOV
0803.10.53.0	----- Claveles:		
	- - Del 1 de noviembre al 31 de diciembre:		
0803.10.53.0.11.B	----- De una flor (standar).	UN	FIT; SOV
0803.10.53.0.12.V	----- De varias flores (spray).	UN	FIT; SOV
	- - Del 1 de enero a final de febrero:		

CODIFICACION	DESIGNACION DE LAS MERCANCIAS	UNIDADES SUPLEMENT	OBSERVACIONES
0803.10.83.0.31.J	- - - - De una flor (standard).	UN	FIT; SOV
0803.10.83.0.32.H	- - - - De varias flores (spray).	UN	FIT; SOV
	- - - - Del 1 de marzo al 31 de mayo.		
0803.10.83.0.41.I	- - - - De una flor (standard).	UN	FIT; SOV
0803.10.83.0.42.G	- - - - De varias flores (spray).	UN	FIT; SOV
0803.10.85.0	- - - - Orquídeas:		
0803.10.85.0.10.B	- - - - Del 1 de noviembre al 31 de diciembre.	UN	CITES; FIT; SOV
0803.10.85.0.30.J	- - - - Del 1 de enero a final de febrero.	UN	CITES; FIT; SOV
0803.10.85.0.40.I	- - - - Del 1 de marzo al 31 de mayo.	UN	CITES; FIT; SOV
0803.10.81.0	- - - - Gladiolos:		
0803.10.81.0.10.D	- - - - Del 1 de noviembre al 31 de diciembre.	UN	FIT; SOV
0803.10.81.0.30.B	- - - - Del 1 de enero a final de febrero.	UN	FIT; SOV
0803.10.81.0.40.A	- - - - Del 1 de marzo al 31 de mayo.	UN	FIT; SOV
0803.10.85.0	- - - - Crisantemos:		
0803.10.85.0.10.J	- - - - Del 1 de noviembre al 31 de diciembre.	UN	FIT; SOV
0803.10.85.0.30.H	- - - - Del 1 de enero a final de febrero.	UN	FIT; SOV
0803.10.85.0.40.G	- - - - Del 1 de marzo al 31 de mayo.	UN	FIT; SOV
0803.10.89.0	- - - - Los demás:		
	- - - - Anthuriums:		
0803.10.89.0.11.D	- - - - Del 1 de noviembre al 31 de diciembre.	-	CITES; FIT; SOV
0803.10.89.0.13.J	- - - - Del 1 de enero a final de febrero.	-	CITES; FIT; SOV
0803.10.89.0.14.H	- - - - Del 1 de marzo al 31 de mayo.	-	CITES; FIT; SOV
	- - - - Strelitzias y proteas:		
0803.10.89.0.21.C	- - - - Del 1 de noviembre al 31 de diciembre.	-	CITES; FIT; SOV
0803.10.89.0.23.I	- - - - Del 1 de enero a final de febrero.	-	CITES; FIT; SOV
0803.10.89.0.24.G	- - - - Del 1 de marzo al 31 de mayo.	-	CITES; FIT; SOV
	- - - - Los demás:		
0803.10.89.0.81.F	- - - - Del 1 de noviembre al 31 de diciembre.	-	CITES; FIT; SOV
0803.10.89.0.93.B	- - - - Del 1 de enero a final de febrero.	-	CITES; FIT; SOV
0803.10.89.0.94.J	- - - - Del 1 de marzo al 31 de mayo.	-	CITES; FIT; SOV
0803.90.00.0	- Los demás:		

CODIFICACION	DESIGNACION DE LAS MERCANCIAS	UNIDADES SUPLEMENT	OBSERVACIONES
0803.90.00.0.10.A	- - Flores cortadas, simplemente secas.	-	CITES; FITIN; SOV
0803.90.00.0.20.J	- - Las demás flores, cortadas.	-	CITES; SOV
0803.90.00.0.80.C	- - Los demás.	-	CITES; SOV
08.84	POLLAJE, HOJAS, RAMAS Y DEMAS PARTES DE PLANTAS, SIN FLORES NI CAPULLOS, HIERBAS, MUSGOS Y LIQUENES, PARA RAMOS O ADORNOS, FRESCOS, SECOS, BLANQUEADOS, TERIDOS, IMPREGNADOS O PREPARADOS DE OTRA FORMA:		
0804.10	- Musgos y líquenes:		
0804.10.10.0.00.F	- - Liqueen de los renos.	-	SOVEX
0804.10.80	- - Los demás:		
0804.10.90.1.10.F	- - - Frescos.	-	FIT; SOVEX
0804.10.90.8	- - - Los demás:		
0804.10.90.8.20.H	- - - - Simplemente secos.	-	FITIN; SOVEX
0804.10.90.8.90.A	- - - - Los demás.	-	SOVEX
	- Los demás:		
0804.81	- - Frescos:		
0804.81.10.0.00.H	- - - Arboles de Navidad y ramas de coníferas.	-	CITES; SUB; FIT; SOVEX
0804.81.90.0	- - - Los demás:		
0804.81.90.0.10.J	- - - - Pollajes.	-	CITES; SUB; FIT; SOVEX
0804.81.90.0.90.B	- - - - Los demás.	-	CITES; SUB; FIT; SOVEX
0804.90	- - Los demás:		
0804.90.10.0.00.J	- - - Simplemente secos.	-	CITES; FITIN; SOVEX
0804.90.80.0.00.C	- - - Los demás.	-	CITES; SOVEX

N.º	REMISIONES
(148)	Subordinada a las disposiciones del Reglamento (CEE) n.º 4088/87 (DO n.º L del 31-12-87, página 22)
(204)	La suspensión del derecho de aduana preferencial está prevista en determinadas condiciones.

COIFICACION	DESIGNACION DE LAS MERCANCIAS	UNIDADES SUPLENIT.	OBSERVACIONES
	CAPITULO 7		
	LEGUMINOS Y HORTALIZAS, PLANTAS, RAICES Y TUBERCULOS ALIMENTICIOS.		
07.01	PATATAS FRESCAS O REPRIMERADAS:		
0701.10.00	- Para siembra (1):		
0701.10.00.1	- - De alta calidad:		
0701.10.00.1.85.1	- - - Con destino a las islas Baleares.		SANIT; FIT; SOVEX; Ad. 18
0701.10.00.1.90.1	- - - Las demás.		SANIT; FIT; SOVEX
0701.10.00.9	- - Las demás:		
0701.10.00.9.85.9	- - - Con destino a las islas Baleares.		SANIT; FIT; SOVEX; Ad. 18
0701.10.00.9.90.9	- - - Las demás.		SANIT; FIT; SOVEX
0701.90	- Las demás:		
0701.90.10	- - Que se destinan a la fabricación de fécula (1):		SANIT; FIT; SOV
	- - Las demás:		
	- - - Tempranas:		
0701.90.51.0	- - - - Del 1 de enero al 15 de mayo:		
0701.90.51.0.10.J	- - - - - Del 1 de enero al final de febrero:		VU; SUB; SANIT; FIT; SOV
0701.90.51.0.20.I	- - - - - Del 1 de marzo al 31 de marzo:		VU; SUB; SANIT; FIT; SOV
0701.90.51.0.30.H	- - - - - Del 1 de abril al 15 de mayo:		VU; SUB; SANIT; FIT; SOV
0701.90.59.0	- - - - - Del 15 de mayo al 30 de junio:		
0701.90.59.0.10.B	- - - - - Del 15 de mayo al 31 de mayo:		VU; SUB; SANIT; FIT; SOV
0701.90.59.0.20.A	- - - - - Del 1 de junio al 30 de junio:		VU; SUB; SANIT; FIT; SOV
0701.90.90.0.00.0	- - - Las demás.		SANIT; FIT; SOV
07.02	TOMATES FRESCOS O REPRIMERADOS:		
0702.00.10.0	- Del 1 de noviembre al 14 de mayo:		
0702.00.10.0.10.H	- - Del 1 de noviembre al 14 de noviembre:		VU; SANIT; FIT; SOV
0702.00.10.0.20.G	- - Del 15 de noviembre al 30 de noviembre:		VU; SANIT; FIT; SOV
0702.00.10.0.30.F	- - Del 1 de diciembre al 14 de diciembre:		VU; SANIT; FIT; SOV

CODIFICACION	DESIGNACION DE LAS MERCANCIAS	UNIDADES SUPLEMENT	OBSERVACIONES
0702.00.10.0.40.E	-- Del 15 de diciembre al 31 de diciembre.	-	VU; SANIT; FIT; SOV
0702.00.10.0.50.D	-- Del 1 de enero al final de febrero.	-	VU; SANIT; FIT; SOV
0702.00.10.0.60.C	-- Del 1 de marzo al 31 de marzo.	-	VU; SANIT; FIT; SOV
0702.00.10.0.70.B	-- Del 1 de abril al 15 de abril.	-	VU; SANIT; FIT; SOV
0702.00.10.0.80.A	-- Del 16 de abril al 30 de abril.	-	VU; SANIT; FIT; SOV
0702.00.10.0.85.V	-- Del 1 de mayo al 14 de mayo.	-	VU; SANIT; FIT; SOV
0702.00.90.0.00.B	- Del 15 de mayo al 31 de octubre.	-	VU; SANIT; FIT; SOV
07.03	CEBOLLAS, CHALOTES, AJOS, PUERROS Y DEMAS HORTALIZAS ALIACEAS, FRESCOS O REFRIGERADOS:		
0703.10	- Cebollas y chalotes:		
	-- Cebollas:		
	--- Para estante:		
0703.10.11.0	--- Del 1 de febrero al 14 de febrero.	-	SUB; SANIT; FIT; SOV
0703.10.11.0.10.D	--- Del 15 de febrero al 30 de abril.	-	SANIT; FIT; SOV
0703.10.11.0.20.C	--- Del 1 de mayo al 15 de mayo.	-	SANIT; FIT; SOV
0703.10.11.0.30.B	--- Del 16 de mayo al 30 de junio.	-	SANIT; FIT; SOV
0703.10.11.0.40.A	--- Del 1 de julio al 31 de julio.	-	SANIT; FIT; SOV
0703.10.11.0.50.J	--- Del 1 de agosto al 31 de agosto.	-	SANIT; FIT; SOV
0703.10.11.0.60.I	--- Las demás.	-	SANIT; FIT; SOV
0703.10.19.0	--- Del 1 de febrero al 14 de febrero.	-	VU; SUB; SANIT; FIT; SOV
0703.10.19.0.82.D	--- Del 15 de febrero al 30 de abril.	-	VU; SANIT; FIT; SOV
0703.10.19.0.93.B	--- Del 1 de mayo al 15 de mayo.	-	VU; SANIT; FIT; SOV
0703.10.19.0.94.J	--- Del 16 de mayo al 30 de junio.	-	VU; SANIT; FIT; SOV
0703.10.19.0.95.Q	--- Del 1 de julio al 31 de julio.	-	VU; SANIT; FIT; SOV
0703.10.19.0.96.E	--- Del 1 de agosto al 31 de agosto.	-	VU; SANIT; FIT; SOV
0703.10.90.0.00.I	- Chalotes.	-	SANIT; FIT; SOV
0703.20.00.0	- Ajos:		
0703.20.00.0.10.E	- Del 1 de febrero al final de febrero.	-	VU; SANIT; FIT; SOV
0703.20.00.0.20.D	- Del 1 de marzo al 15 de mayo.	-	VU; SANIT; FIT; SOV
0703.20.00.0.30.C	- Del 16 de mayo al 31 de mayo.	-	VU; SANIT; FIT; SOV
0703.20.00.0.90.G	- Del 1 de junio al 31 de agosto.	-	VU; SANIT; FIT; SOV

CODIFICACION	DESIGNACION DE LAS MERCANCIAS	UNIDADES SUPLEMENT	OBSERVACIONES
0703.90.00.0	- Puerros y demás hortalizas aliáceas:		
0703.90.00.0.10.J	-- Puerros.	-	VU; SANIT; FIT; SOV
0703.90.00.0.90.B	-- Las demás.	-	SANIT; FIT; SOV
07.04	COLES, COLIFLORES, COLES RIZADAS, COLIMABOS Y PRODUCTOS COMESTIBLES SIMILARES DEL GENERO BRASSICA, FRESCOS O REFRIGERADOS:		
0704.10	- Coliflores y brácolas:		
0704.10.10.0.00.E	-- Del 15 de abril al 30 de noviembre.	-	VU; SUB; SANIT; FIT; SOV
0704.10.90.0.00.H	-- Del 1 de diciembre al 14 de abril.	-	VU; SANIT; FIT; SOV
0704.20.00.0.00.E	- Coles de Bruselas.	-	VU; SANIT; FIT; SOV
0704.90	- Los demás:		
0704.90.10.0.00.H	-- Coles blancas y rojas (lombardas, etc).	-	VU; SANIT; FIT; SOV
0704.90.90.0	-- Los demás:		
0704.90.90.0.10.J	--- Brácolas espárrago o de tallo (Brassica oleracea var. italica).	-	VU; SANIT; FIT; SOV
	--- Los demás:		
	--- Coles de China:		
0704.90.90.0.92.H	--- Del 1 de noviembre al 31 de diciembre.	-	VU; SANIT; FIT; SOV
0704.90.90.0.95.E	--- Del 1 de enero al 31 de octubre.	-	VU; SANIT; FIT; SOV
0704.90.90.0.99.C	--- Los demás.	-	SANIT; FIT; SOV
07.05	LECHUGAS (LACTUCA SATIVA) Y ACHICORIAS (COMPRENDIDAS LA ESCAROLA Y LA ENDIVIA) (CICHORIUM spp.), FRESCAS O REFRIGERADAS:		
0705.11	- Lechugas:		
	-- Rebolladas:		
0705.11.10	--- Del 1 de abril al 30 de noviembre:		
0705.11.10.0.10.B	--- Del 1 de abril al 30 de junio.	-	VU; SANIT; FIT; SOV
	--- Del 1 de julio al 30 de septiembre:		
0705.11.10.0.21.F	--- Lechugas ecogochadas o arrepoladas (Lactuca sativa L., variedad capitata, tipo crisp head) (Iceberg).	-	VU; SANIT; FIT; SOV
0705.11.10.0.28.B	--- Las demás.	-	VU; SANIT; FIT; SOV
	--- Del 1 de octubre al 30 de noviembre:		
0705.11.10.0.31.H	--- Del 1 de octubre al 31 de octubre.	-	VU; SANIT; FIT; SOV
	--- Del 1 de noviembre al 30 de noviembre:		

CODIFICACION	DESIGNACION DE LAS MERCANCIAS	UNIDADES SUPLENIENT	OBSERVACIONES
0708.11.10.0.32.F	----- Leguchas "Iceberg" (Lactuca sativa L. variedad Capitata L).	-	VU; SANIT; FIT; SOV
0708.11.10.0.39.A	----- Las demás.	-	VU; SANIT; FIT; SOV
0708.11.20.0	----- Del 1 de diciembre al 31 de marzo:		
	----- Del 1 de diciembre al 31 de diciembre:		
0708.11.20.0.11.C	----- Lechugas "Iceberg" (Lactuca sativa L. variedad Capitata L)	-	VU; SANIT; FIT; SOV
0708.11.20.0.19.F	----- Las demás.	-	VU; SANIT; FIT; SOV
0708.11.20.0.20.D	----- Del 1 de enero al 31 de marzo.	-	VU; SANIT; FIT; SOV
0708.19.00.0.00.G	----- Las demás.	-	SANIT; FIT; SOV
	----- Achicorias (comprendidas la escarola y la andivia):		
0708.21.00.0.00.C	----- Endivia "Witloof" (Cichorium intybus var. foliosum).	-	SANIT; FIT; SOV
0708.29.00.0	----- Las demás:		
0708.29.00.0.10.D	----- Endivias.	-	VU; SANIT; FIT; SOV
0708.29.00.0.90.F	----- Las demás.	-	SANIT; FIT; SOV
07.08	ZANAHORIAS, NABOS, REMOLACHAS PARA ENSALADA, SALSIPIES, APIONABOS, RABANOS Y RAICES COMESTIBLES SIMILARES, FRESCOS O REFRIGERADOS:		
0708.10.00	----- Zanahorias y nabos:		
0708.10.00.1	----- Zanahorias:		
0708.10.00.1.11.J	----- Del 1 de enero al 31 de marzo.	-	VU; SANIT; FIT; SOV
0708.10.00.1.12.H	----- Del 1 de abril al 15 de mayo	-	VU; SANIT; FIT; SOV
0708.10.00.1.13.F	----- Del 15 de mayo al 31 de diciembre.	-	VU; SANIT; FIT; SOV
0708.10.00.1.90.D	----- Las demás.	-	SANIT; FIT; SOV
0708.10.00.2.90.B	----- Nabos.	-	SANIT; FIT; SOV
0708.90	----- Los demás:		
	----- Apionabos:		
0708.90.11.0.00.E	----- Del 1 de mayo al 30 de septiembre.	-	SANIT; FIT; SOV
0708.90.19.0.00.G	----- Del 1 de octubre al 30 de abril.	-	SANIT; FIT; SOV
0708.90.30.0.00.B	----- Rabanos rústicos (Cochlearia armoracia).	-	SANIT; FIT; SOV
0708.90.90.0	----- Los demás:		
	----- Rabanos:		
0708.90.90.0.11.F	----- Rabanos (Raphanus sativus), llamados Mooll.	-	VU; SANIT; FIT; SOV
0708.90.90.0.19.I	----- Los demás.	-	VU; SANIT; FIT; SOV
0708.90.90.0.20.Q	----- Remolachas para ensalada.	-	SANIT; FIT; SOV

CODIFICACION	DESIGNACION DE LAS MERCANCIAS	UNIDADES SUPLENIENT	OBSERVACIONES
0708.90.90.0.90.J	----- Los demás.	-	SANIT; FIT; SOV
07.07	PEPINOS Y PEPINILLOS, FRESCOS O REFRIGERADOS:		
	----- Pepinos:		
0707.00.11.0	----- Del 1 de noviembre al 15 de mayo:		
	----- Pequeños pepinos cuya longitud no exceda de 15 cm:		
0707.00.11.0.11.J	----- Del 1 de noviembre al 31 de diciembre	-	VU; SANIT; FIT; SOV
0707.00.11.0.12.H	----- Del 1 de enero al final de febrero.	-	VU; SANIT; FIT; SOV
0707.00.11.0.18.E	----- Del 1 de marzo al 15 de mayo.	-	VU; SANIT; FIT; SOV
0707.00.11.0.90.D	----- Los demás.	-	SANIT; FIT; SOV
0707.00.19.0.00.E	----- Del 15 de mayo al 31 de octubre.	-	VU; SANIT; FIT; SOV
0707.00.90.0.00.G	----- Pepinillos.	-	SANIT; FIT; SOV
07.08	LEGUMBRES, INCLUIDO DESVAINADAS, FRESCAS O REFRIGERADAS:		
0708.10	----- Guisantes (Pisum sativum):		
0708.10.10.0	----- Del 1 de septiembre al 31 de mayo:		
0708.10.10.0.10.J	----- Del 1 de septiembre al 30 de septiembre.	-	VU; SANIT; FIT; SOV
0708.10.10.0.20.I	----- Del 1 de octubre al 30 de abril.	-	VU; SANIT; FIT; SOV
0708.10.10.0.30.H	----- Del 1 de mayo al 31 de mayo.	-	VU; SANIT; FIT; SOV
0708.10.90.0.00.D	----- Del 1 de junio al 31 de agosto.	-	VU; SANIT; FIT; SOV
0708.20	----- Alubias (Vigna spp. y Phaseolus spp.):		
0708.20.10.0	----- Del 1 de octubre al 30 de junio:		
0708.20.10.0.10.H	----- Del 1 de octubre al 31 de octubre	-	VU; SANIT; FIT; SOV
0708.20.10.0.20.G	----- Del 1 de noviembre al 30 de abril	-	VU; SANIT; FIT; SOV
0708.20.10.0.90.J	----- Del 1 de mayo al 30 de junio.	-	VU; SANIT; FIT; SOV
0708.20.90.0.00.B	----- Del 1 de julio al 30 de septiembre	-	VU; SANIT; FIT; SOV
0708.90	----- Las demás legumbres:		
	----- Habas:		
0708.90.00.1	----- Habas (Vicia faba major L.):		
0708.90.00.1.11.A	----- Del 1 de julio al 30 de abril.	-	VU; SANIT; FIT; SOV
0708.90.00.1.12.I	----- Del 1 de mayo al 30 de junio.	-	VU; SANIT; FIT; SOV
0708.90.00.1.20.C	----- Las demás.	-	VU; SANIT; FIT; SOV

CODIFICACION	DESIGNACION DE LAS MERCANCIAS	UNIDADES SUPLEMENT.	OBSERVACIONES
0708.90.00.0.90.H	- - Las demás.	-	SANIT; FIT; SOV
07.00	LAS DEMÁS HORTALIZAS FRESCAS O REFRIGERADAS:		
0708.10.00.0	- Alcachofas:		
0708.10.00.0.10.A	- - Del 1 de octubre al 30 de noviembre.	-	VU; SANIT; FIT; SOV
0708.10.00.0.20.J	- - Del 1 de diciembre al 31 de diciembre.	-	VU; SANIT; FIT; SOV
0708.10.00.0.80.D	- - Del 1 de enero al 30 de septiembre.	-	VU; SANIT; FIT; SOV
0708.20.00.0	- Espárragos:		
	- - Verdes:		
0708.20.00.0.11.G	- - Del 15 de agosto al 30 de septiembre.	-	VU; SANIT; FIT; SOV
0708.20.00.0.12.E	- - Del 1 de octubre al 31 de octubre.	-	VU; SANIT; FIT; SOV
0708.20.00.0.13.C	- - Del 1 de noviembre al 31 de diciembre.	-	VU; SANIT; FIT; SOV
0708.20.00.0.14.A	- - Del 1 de enero al 31 de enero.	-	VU; SANIT; FIT; SOV
0708.20.00.0.18.H	- - Del 1 de febrero al final de febrero.	-	VU; SANIT; FIT; SOV
0708.20.00.0.18.F	- - Del 1 de marzo al 14 de agosto.	-	VU; SANIT; FIT; SOV
	- - Los demás:		
0708.20.00.0.91.I	- - Del 15 de agosto al 30 de septiembre.	-	VU; SANIT; FIT; SOV
0708.20.00.0.92.G	- - Del 1 de octubre al 31 de octubre.	-	VU; SANIT; FIT; SOV
0708.20.00.0.93.E	- - Del 1 de noviembre al 31 de diciembre.	-	VU; SANIT; FIT; SOV
0708.20.00.0.94.C	- - Del 1 de enero al 31 de enero.	-	VU; SANIT; FIT; SOV
0708.20.00.0.95.J	- - Del 1 de febrero a final de febrero.	-	VU; SANIT; FIT; SOV
0708.20.00.0.98.H	- - Del 1 de marzo al 14 de agosto.	-	VU; SANIT; FIT; SOV
0708.30.00.0	- Berenjenas:		
0708.30.00.0.10.G	- - Del 1 de enero al 14 de enero.	-	VU; SANIT; FIT; SOV
0708.30.00.0.20.F	- - Del 15 de enero al 31 de marzo.	-	VU; SANIT; FIT; SOV
0708.30.00.0.30.E	- - Del 1 de abril al 30 de abril.	-	VU; SANIT; FIT; SOV
0708.30.00.0.40.D	- - Del 1 de mayo al 30 de septiembre.	-	VU; SANIT; FIT; SOV
0708.30.00.0.50.C	- - Del 1 de octubre al 30 de noviembre.	-	VU; SANIT; FIT; SOV
0708.30.00.0.60.B	- - Del 1 de diciembre al 31 de diciembre.	-	VU; SANIT; FIT; SOV
0708.40.00.0	- Apio de la variedad <i>Apium graveolens</i> , var. dulce:		
	- - Apio en hojas:		
0708.40.00.0.11.C	- - Del 1 de enero al 30 de abril.	-	VU; SANIT; FIT; SOV

CODIFICACION	DESIGNACION DE LAS MERCANCIAS	UNIDADES SUPLEMENT.	OBSERVACIONES
0708.40.00.0.12.A	- - Del 1 de mayo al 31 de diciembre.	-	VU; SANIT; FIT; SOV
	- - Los demás:		
0708.40.00.0.91.E	- - Del 1 de enero al 31 de marzo.	-	SANIT; FIT; SOV
0708.40.00.0.92.C	- - Del 1 de abril al 30 de abril.	-	SANIT; FIT; SOV
0708.40.00.0.93.A	- - Del 1 de mayo al 31 de diciembre.	-	SANIT; FIT; SOV
	- Setas y trufas:		
0708.51	- - Setas:		
0708.51.10.0.00.J	- - Champiñones.	-	SANIT; FIT; SOV
0708.51.30.0.00.F	- - <i>Cantharellus</i> spp.	-	VU; SANIT; FIT; SOV
0708.51.50.0.00.A	- - Setas (género <i>Boletus</i>).	-	SANIT; FIT; SOV
0708.51.90.0.00.C	- - Las demás.	-	SANIT; FIT; SOV
0708.52.00.0.00.A	- - Trufas.	-	SANIT; FIT; SOV
0708.60	- Pimientos del género <i>Capsicum</i> o del género <i>Pimenta</i> :		
0708.60.10.0	- - Pimientos dulces:		
	- - Del 15 de noviembre al final de febrero:		
0708.60.10.0.11.F	- - Del 15 de noviembre al 31 de diciembre.	-	VU; SUB; SANIT; FIT; SOV
0708.60.10.0.19.I	- - Del 1 de enero al final de febrero.	-	VU; SUB; SANIT; FIT; SOV
0708.60.10.0.20.G	- - Del 1 de marzo al 30 de abril.	-	VU; SUB; SANIT; FIT; SOV
0708.60.10.0.30.F	- - Del 1 de mayo al 14 de noviembre.	-	VU; SUB; SANIT; FIT; SOV
	- - Los demás:		
0708.60.91.0.00.A	- - Del género <i>Capsicum</i> que se destinan a la fabricación de capsicina o de colorantes de Gleorrresinas de <i>Capsicum</i> (1).	-	SANIT; FIT; SOV
0708.60.95	- - Que se destinan a la fabricación industrial de aceites esenciales o de resinas (1):		
0708.60.95.1.00.E	- - Del género <i>Capsicum</i> .	-	SANIT; FIT; SOV
0708.60.95.9.00.H	- - Los demás.	-	SANIT; FIT; SOV
0708.60.99	- - Los demás:		
0708.60.99.1	- - Del género <i>Capsicum</i> :		
0708.60.99.1.10.J	- - Del 15 de noviembre al 30 de abril.	-	SANIT; FIT; SOV
0708.60.99.1.20.I	- - Del 1 de mayo al 14 de noviembre.	-	SANIT; FIT; SOV
0708.60.99.9	- - Los demás:		

CODIFICACION	DESIGNACION DE LAS MERCANCIAS	UNIDADES SUPLEMENT	OBSERVACIONES
0709.80.99.9.18.C	- - - - - Del 18 de noviembre al 30 de abril.	-	SANIT; FIT; SOV
0709.80.99.9.20.B	- - - - - Del 1 de mayo al 14 de noviembre.	-	SANIT; FIT; SOV
0709.70.00.0.00.I	- Espinacas (incluida la de Nueva Zelanda) y arruellas.	-	SANIT; FIT; SOV
0709.90	- Las demás:	-	
0709.90.10.0.00.C	- - Escaladas, excepto las lechugas (<i>Lactuca sativa</i>) y achicorias (comprendidas la escarola y la endivia) (<i>Cichorium spp.</i>).	-	SANIT; FIT; SOV
0709.90.20.0.00.A	- - Acelgas y cardos.	-	SANIT; FIT; SOV
	- - Aceltunas:	-	
0709.90.31.0.00.H	- - Que no se destinen a la producción de aceite (1).	-	SANIT; FIT; SOV
0709.90.39.0.00.J	- - Las demás.	-	OMOS; CLI; SANIT; FIT; SOV
0709.90.40.0.00.G	- - Alcacharras.	-	CLI; SANIT; FIT; SOV
0709.90.90.9.00.D	- - Hinojo.	-	VU; SANIT; FIT; SOV
0709.90.90.0.00.E	- - Maíz dulce.	-	PMOS; SANIT; FIT; SOV
0709.90.70.0	- - Calabacines:	-	
0709.90.70.0.10.I	- - Del 1 de diciembre al 31 de diciembre.	-	VU; CLI; SANIT; FIT; SOV
0709.90.70.0.20.H	- - Del 1 de enero al final de febrero.	-	VU; SANIT; FIT; SOV
0709.90.70.0.30.G	- - Del 1 de marzo al 15 de marzo.	-	VU; SANIT; FIT; SOV
0709.90.70.0.40.F	- - Del 16 de marzo al 30 de noviembre.	-	VU; SANIT; FIT; SOV
0709.90.90	- - Las demás:	-	
0709.90.90.1.40.J	- - - - - Pasañil.	-	SANIT; FIT; SOV
0709.90.90.9	- - - - - Las demás:	-	
	- - - - - Calabazas:	-	
0709.90.90.9.11.0	- - - - - Del 1 de diciembre al 31 de diciembre.	-	SANIT; FIT; SOV
0709.90.90.9.12.B	- - - - - Del 1 de enero al final de febrero.	-	SANIT; FIT; SOV
0709.90.90.9.13.J	- - - - - Del 1 de marzo al 15 de marzo.	-	SANIT; FIT; SOV
0709.90.90.9.14.H	- - - - - Del 16 de marzo al 30 de noviembre.	-	SANIT; FIT; SOV
	- - - - - Combuus (<i>Hibiscus esculentus</i> L. o <i>Abelmoschus esculentus</i> L. Moench):	-	
0709.90.90.9.21.C	- - - - - Del 15 de febrero al 15 de junio.	-	SANIT; FIT; SOV
0709.90.90.9.22.A	- - - - - Del 16 de junio al 14 de febrero.	-	SANIT; FIT; SOV
0709.90.90.9.30.D	- - - - - <i>Martia oleifera</i> (drumsticks).	-	SANIT; FIT; SOV

CODIFICACION	DESIGNACION DE LAS MERCANCIAS	UNIDADES SUPLEMENT	OBSERVACIONES
	- - - - - Cebollas salvajes de la especie <i>Muscari comuum</i> :	-	
0709.90.90.9.51.J	- - - - - Del 1 de febrero al 14 de febrero.	-	SANIT; FIT; SOV
0709.90.90.9.52.H	- - - - - Del 15 de febrero al 31 de marzo.	-	SANIT; FIT; SOV
0709.90.90.9.53.F	- - - - - Del 1 de abril al 30 de abril.	-	SANIT; FIT; SOV
0709.90.90.9.54.D	- - - - - Del 1 de mayo al 15 de mayo.	-	SANIT; FIT; SOV
0709.90.90.9.55.A	- - - - - Del 16 de mayo al 30 de junio.	-	SANIT; FIT; SOV
0709.90.90.9.56.I	- - - - - Del 1 de julio al 31 de julio.	-	SANIT; FIT; SOV
0709.90.90.9.57.G	- - - - - Del 1 de agosto al 31 de diciembre.	-	SANIT; FIT; SOV
0709.90.90.9.58.E	- - - - - Del 1 de enero al 31 de enero.	-	SANIT; FIT; SOV
	- - - - - Las demás:	-	
0709.90.90.9.91.F	- - - - - Del 1 de enero al 31 de marzo.	-	SANIT; FIT; SOV
0709.90.90.9.99.I	- - - - - Del 1 de abril al 31 de diciembre.	-	SANIT; FIT; SOV
97.19	LEGUMBRES Y MORTALIZAS, INCLUIDO COCIDAS CON AGUA O VAPOR, CONGELADAS:	-	
0710.10.00.0.00.I	- Patatas.	-	SANIT; SOV
	- Legumbres, incluso desvainadas.	-	
0710.21.00.0.00.P	- - Guisantes (<i>Pisum sativum</i>).	-	CLI; SANIT; SOV
0710.22.00.0.00.E	- - Alubias (<i>Vigna spp.</i> y <i>Phaseolus spp.</i>).	-	SANIT; SOV
0710.29.00.0	- - Las demás:	-	
0710.29.00.0.10.G	- - - Guisantes, distintos del " <i>Pisum sativum</i> ".	-	CLI; SANIT; SOV
0710.29.00.0.90.I	- - - Las demás.	-	SANIT; SOV
0710.30.00.0.00.H	- - Espinacas (incluida la de Nueva Zelanda) y arruellas.	-	SANIT; SOV
0710.40.00.0.00.C	- - Maíz dulce.	-	OMOS; SANIT
0710.80	- Las demás legumbres y mortalizadas:	-	
0710.90.10.0.00.B	- - Aceltunas.	-	SANIT; SOV
	- - Pimientos del género <i>Capsicum</i> o del género <i>Pimenta</i> :	-	
0710.90.51.0.00.S	- - - Pimientos dulces.	-	SANIT; SOV
0710.90.99	- - - Los demás:	-	
0710.90.99.1	- - - - - Del género <i>Capsicum</i> :	-	
0710.90.99.1.10.A	- - - - - Del 15 de noviembre al 30 de abril.	-	SANIT; SOV
0710.90.99.1.20.J	- - - - - Del 1 de mayo al 14 de noviembre.	-	SANIT; SOV
0710.90.99.9	- - - - - Los demás:	-	

CODIFICACION	DESIGNACION DE LAS MERCANCIAS	UNIDADES SUPLEMENT	OBSERVACIONES
0710.80.59.9.10.D	- - - - Del 15 de noviembre al 30 de abril.	-	SANIT; SOV
0710.80.59.9.20.C	- - - - Del 1 de mayo al 14 de noviembre.	-	SANIT; SOV
0710.80.60.0.00.A	- - Setas.	-	SANIT; SOV
0710.80.70.0	- - Tomates:	-	
0710.80.70.0.10.H	- - - Pelados.	-	CLI; SANIT; SOV
0710.80.70.0.90.J	- - - Los demás.	-	SANIT; SOV
0710.80.80.0.00.0	- - Alcachofas.	-	SANIT; SOV
0710.80.90.0	- - Las demás:	-	
0710.80.90.0.10.D	- - - Comboux (Hibiscus esculentus L. o Abelmoschus esculentus L. Moench).	-	SANIT; SOV
0710.80.90.0.90.F	- - - Las demás.	-	SANIT; SOV
0710.90.00.0.00.B	- Mezclas de hortalizas y/o legumbres.	-	SANIT; SOV
07.11	LEGUMBRES Y HORTALIZAS CONSERVADAS PROVISIONALMENTE (POR EJEMPLO: CON GAS SULFUROSO O CON AGUA SALADA, SULFUROSA O ADICIONADA DE OTRAS SUSTANCIAS PARA DICHA CONSERVACION), PERO TODAVIA IMPROPIAS PARA LA ALIMENTACION EN ESTE ESTADO:		
0711.10.00.0.00.H	- Cebollas.	-	SANIT; SOV
0711.20	- Aceitunas:	-	
0711.20.10.0.00.D	- - Que no se destinen a la producción de aceite (1).	-	SANIT; SOV
0711.20.90.0.00.G	- - Las demás.	-	OMOS; CLI; SANIT; SOV
0711.30.00.0.00.0	- Alcachofas.	-	SANIT; SOV
0711.40.00.0.00.B	- Pepinos y pepinillos.	-	SANIT; SOV
0711.90	- Las demás legumbres y hortalizas; mezclas de hortalizas y/o legumbres:	-	
	- - Legumbres y hortalizas:	-	
0711.90.10	- - - Pimientos del género Capsicum o del género Pimenta, excepto los pimientos dulces:	-	
0711.90.10.1	- - - - Del género Capsicum:	-	
0711.90.10.1.10.F	- - - - Del 15 de noviembre al 30 de abril.	-	SANIT; SOV
0711.90.10.1.20.E	- - - - Del 1 de mayo al 14 de noviembre.	-	SANIT; SOV
0711.90.10.9	- - - - Los demás:	-	
0711.90.10.9.10.I	- - - - Del 15 de noviembre al 30 de abril.	-	SANIT; SOV
0711.90.10.9.20.H	- - - - Del 1 de mayo al 14 de noviembre.	-	SANIT; SOV
0711.90.30.0.00.E	- - Maíz dulce.	-	DMOS; SANIT; SOV
0711.90.50	- - - Setas:	-	

CODIFICACION	DESIGNACION DE LAS MERCANCIAS	UNIDADES SUPLEMENT	OBSERVACIONES
0711.90.50.1	- - - - Champiñones:	-	
	- - - - En el sentido de la subpartida 0709.51.10:	-	
0711.90.50.1.11.E	- - - - - En salmuera.	-	SANIT; SOV
0711.90.50.1.18.H	- - - - - Los demás.	-	CLI; SANIT; SOV
	- - - - - Los demás:	-	
0711.90.50.1.21.D	- - - - - En salmuera.	-	SANIT; SOV
0711.90.50.1.29.0	- - - - - Los demás.	-	CLI; SANIT; SOV
0711.90.50.9.90.B	- - - - Las demás.	-	CLI; SANIT; SOV
0711.90.70.0	- - - Las demás:	-	
0711.90.70.0.10.E	- - - - Comboux (Hibiscus esculentus L. o Abelmoschus esculentus L. Moench).	-	SANIT; SOV
0711.90.70.0.20.D	- - - - Café de bambú.	-	SANIT; SOV
0711.90.70.0.90.G	- - - - Las demás.	-	SANIT; SOV
0711.90.90.0.00.B	- - Mezclas de legumbres y/o hortalizas.	-	SANIT; SOV
07.12	LEGUMBRES Y HORTALIZAS, SECAS, INCLUIDO EN TROZOS O EN RODAJAS O BIEN TRITURADAS O PULVERIZADAS, PERO SIN OTRA PREPARACION:		
0712.10.00.0.00.G	- Patatas, incluso en trozos o en rodajas, pero sin otra preparación.	-	SANIT; FIT; SOV
0712.20.00.0.00.E	- Cebollas.	-	SUB; SANIT; FIT; SOV
0712.30.00.0	- Setas y trufas.	-	
	- - Setas:	-	
	- - - Champiñones:	-	
0712.30.00.0.11.J	- - - - En el sentido de la subpartida 0708.87.10.	-	SANIT; FIT; SOV
	- - - - Los demás:	-	
0712.30.00.0.12.H	- - - - Que se presenten enteros, en rodajas o trozos identificables destinadas a sufrir otros tratamientos que el simple acondicionamiento para la venta al por menor (4)(44).	-	SANIT; FIT; SOV
0712.30.00.0.19.C	- - - - Los demás.	-	SANIT; FIT; SOV
	- - - - Las demás:	-	
0712.30.00.0.21.I	- - - - Que se presenten enteras, en rodajas o trozos identificables destinadas a sufrir otros tratamientos que el simple acondicionamiento para la venta al por menor (4)(44).	-	SANIT; FIT; SOV
0712.30.00.0.29.B	- - - - Las demás.	-	SANIT; FIT; SOV
0712.30.00.0.90.D	- - - - Las demás.	-	SANIT; FIT; SOV
0712.90	- Las demás legumbres y hortalizas; mezclas de hortalizas y/o legumbres:	-	
	- - Maíz dulce (Zea mays var. saccharata):	-	

CODIFICACION	DESIGNACION DE LAS MERCANCIAS	UNIDADES SUPLEMENT.	OBSERVACIONES
0712.00.11.0.00.G	- - - Híbrido, para siembra (1).	-	SANIT; FIT; SOV
0712.00.18.0.00.I	- - - Los demás.	-	CLI; PMOR; SANIT; FIT; SOV
0712.00.30.0	- - Tomates:		
0712.00.30.0.10.C	- - - Copos de tomate.	-	CLI; SANIT; FIT; SOV
0712.00.30.0.00.E	- - - Los demás.	-	SANIT; FIT; SOV
0712.00.50.0.00.I	- - Zanahorias.	-	SANIT; FIT; SOV
0712.00.90.0	- - Las demás:		
0712.00.90.0.20.I	- - - Ajos.	-	SANIT; FIT; SOV
0712.00.90.0.30.H	- - - Comoux (<i>Hibiscus esculentus</i> L. o <i>Abelmoschus esculentus</i> L. Moench).	-	SANIT; FIT; SOV
0712.00.90.0.40.Q	- - - Rábanos rusticanos (<i>Cochlearia armoracia</i>)	-	SANIT; FIT; SOV
0712.00.90.0.80.F	- - - Aceitunas.	-	SANIT; FIT; SOV
0712.00.90.0.80.S	- - - Las demás.	-	SANIT; FIT; SOV
07.13	LEGUMBRES SECAS DESVAINADAS, INCLUIDO MONDADAS O PARTIDAS:		
0713.10	- Guisantes (<i>Pisum sativum</i>):		
	- - Para siembra:		
0713.10.11	- - - Guisantes forrajeros:		
0713.10.11.1.00.A	- - - - De alta calidad.	-	SUB; SANIT; FIT; SOV
0713.10.11.9.00.D	- - - - Los demás.	-	SUB; SANIT; FIT; SOV
0713.10.18	- - - Los demás:		
0713.10.18.1.00.C	- - - - De alta calidad.	-	SUB; SANIT; FIT; SOV
0713.10.18.9.00.F	- - - - Los demás.	-	SUB; SANIT; FIT; SOV
0713.10.90.0.00.G	- - Los demás.	-	SANIT; FIT; SOV
0713.20	- Garbanzos:		
0713.20.10	- - Para siembra:		
0713.20.10.1.00.J	- - - De alta calidad.	-	SANIT; FIT; SOV
0713.20.10.9.00.C	- - - Los demás.	-	SANIT; FIT; SOV
0713.20.90.0	- - Los demás:		
0713.20.90.0.10.D	- - - Garbanzos de la especie <i>Cicer arietinum</i> .	-	SANIT; FIT; SOV

CODIFICACION	DESIGNACION DE LAS MERCANCIAS	UNIDADES SUPLEMENT.	OBSERVACIONES
0713.20.90.0.90.F	- - - Los demás.	-	SANIT; FIT; SOV
	- Alubias (<i>Vigna</i> spp. y <i>Phaseolus</i> spp.):		
0713.31	- - Alubias de las especies <i>Vigna mungo</i> (L.) Hepper o <i>Vigna radiata</i> (L.) Wilczek:		
0713.31.10	- - - Para siembra:		
0713.31.10.1.00.G	- - - - De alta calidad.	-	SANIT; FIT; SOV
0713.31.10.9.00.J	- - - - Los demás.	-	SANIT; FIT; SOV
0713.31.90.0.00.B	- - - Los demás.	-	SANIT; FIT; SOV
0713.32	- - Alubias adzuki (<i>Phaseolus</i> o <i>Vigna</i> angulata):		
0713.32.10	- - - Para siembra:		
0713.32.10.1.00.F	- - - - De alta calidad.	-	SANIT; FIT; SOV
0713.32.10.9.00.I	- - - - Los demás.	-	SANIT; FIT; SOV
0713.32.90.0	- - - Los demás:		
0713.32.90.0.10.J	- - - - De las especies "Phaseolus".	-	SANIT; FIT; SOV
0713.32.90.0.90.B	- - - - Los demás.	-	SANIT; FIT; SOV
0713.33	- - Alubía común (<i>Phaseolus vulgaris</i>):		
0713.33.10	- - - Para siembra:		
0713.33.10.1.00.E	- - - - De alta calidad.	-	SANIT; FIT; SOV
0713.33.10.9.00.H	- - - - Los demás.	-	SANIT; FIT; SOV
0713.33.90.0	- - - Los demás:		
	- - - - Blancas, de las que no más del 2%, en peso, han sido retenidas por una criba con aberturas circulares de un diámetro de 9 mm:	-	SANIT; FIT; SOV
0713.33.90.0.20.H	- - - - Destinadas a la industria de conservas alimenticias (4).	-	SANIT; FIT; SOV
0713.33.90.0.30.Q	- - - - Los demás.	-	SANIT; FIT; SOV
0713.33.90.0.80.A	- - - - Los demás.	-	SANIT; FIT; SOV
0713.39	- - Los demás:		
0713.39.10	- - - Para siembra:		
0713.39.10.1.00.I	- - - - De alta calidad.	-	SANIT; FIT; SOV
0713.39.10.9.00.S	- - - - Los demás.	-	SANIT; FIT; SOV
0713.39.90.0.00.D	- - - Los demás.	-	SANIT; FIT; SOV
0713.40	- Lentejas:		
0713.40.10	- - Para siembra:		
0713.40.10.1.00.F	- - - De alta calidad.	-	SANIT; FIT; SOV

CODIFICACION	DESIGNACION DE LAS MERCANCIAS	UNIDADES SUPLEMENT	OBSERVACIONES
0713.40.10.9.00.I	- - - Las demás.	-	SANIT; FIT; SOV
0713.40.90.0.00.A	- - Las demás.	-	SANIT; FIT; SOV
0713.50	- Habas (Vicia faba var. major), haba capallar (Vicia faba var. equina) y haba menor (Vicia faba var. minor):		
0713.50.10	- - Para siembra:		
0713.50.10.1.00.C	- - - De alta calidad.	-	SANIT; FIT; SOV
0713.50.10.9.00.F	- - - Las demás.	-	SANIT; FIT; SOV
0713.50.90.0.00.H	- - Las demás.	-	SANIT; FIT; SOV
0713.90	- Las demás:		
0713.90.10	- - Para siembra:		
0713.90.10.1.00.E	- - - De alta calidad.	-	SANIT; FIT; SOV
0713.90.10.9.00.H	- - - Las demás.	-	SANIT; FIT; SOV
0713.90.90.0	- - Las demás:		
0713.90.90.0.10.I	- - - Guisantes de Angola o guisantes de la especie Cajanus Cajan.	-	SANIT; FIT; SOV
0713.90.90.0.90.A	- - - Las demás.	-	SANIT; FIT; SOV
07.14	RAÍCES DE MANDIACA, ARRURRIZ, SALEP, AGUATIERNAS (PATACAS), BATATAS Y RAÍCES Y TUBERCULOS SIMILARES RICOS EN FECULA O EN INULINA, FRESCOS O SECOS, INCLUSO TROCEADOS O EN "PELLETS"; MEDULA DE SAGU:		
0714.10	- Raíces de mandioca:		
0714.10.10.0.00.C	- - "Pellets" obtenidos a partir de harina y sémola.	-	CLI; QMOB; SANIT; FIT; SO
	- - Las demás:		
0714.10.91.0.00.E	- - - Del tipo de las utilizadas para el consumo humano, en envases inmediatos con un contenido neto igual o inferior a 20 Kg, ya sean frescas y enteras, congeladas sin piel o incluso cortadas en trozos.	-	CLI; QMOB; SANIT; FIT; SO
0714.10.99.0.00.G	- - - Las demás.	-	CLI; QMOB; SANIT; FIT; SO
0714.20	- Batatas (boniatos):		
0714.20.10.0.00.A	- - Frescas, enteras, para el consumo humano (1).	-	VU; SD; CLI; SANIT; FIT; VETER; SOV
0714.20.90	- - Las demás:		
0714.20.90.0.10.C	- - - Frescas y enteras.	-	VU; SD; CLI; SANIT; FIT; VETER; SOV
0714.20.90.0.90.E	- - - Las demás.	-	SD; CLI; SANIT; FIT; SOV
0714.90	- Las demás:		

CODIFICACION	DESIGNACION DE LAS MERCANCIAS	UNIDADES SUPLEMENT	OBSERVACIONES
	- - Raíces de arrurriz y de salep, y raíces y tubérculos similares ricos en fecula:		
0714.90.11.0	- - - Del tipo de las utilizadas para el consumo humano, en envases inmediatos con un contenido neto igual o inferior a 20 Kg, ya sean frescos y enteros, congelados sin piel o incluso cortados en trozos:		
0714.90.11.0.10.D	- - - - Raíces de arrurriz.	-	QMOB; CLI; SANIT; FIT; SOV
0714.90.11.0.90.F	- - - - Las demás.	-	QMOB; CLI; SANIT; FIT; SOV
0714.90.19.0	- - - Las demás:		
0714.90.19.0.10.F	- - - - Raíces de arrurriz.	-	QMOB; CLI; SANIT; FIT; SOV
0714.90.19.0.90.H	- - - - Las demás.	-	QMOB; CLI; SANIT; FIT; SOV
0714.90.90.0.00.I	- - Las demás.	-	CLI; SANIT; FIT; SOV

N.º	REMISIONES
(11)	La inclusión en esta subpartida se subordinará a las condiciones previstas en las disposiciones comunitarias dictadas en la materia.
(4)	El control de utilización de este destino particular se hará mediante la aplicación de las disposiciones comunitarias dictadas en la materia.
(12)	Siempre que se respete el precio franco frontera de referencia.
(18)	Además del derecho de aduana, en determinadas condiciones está prevista la aplicación de un gravamen compensatorio.
(44)	No obstante, no se admite la suspensión cuando el tratamiento se efectúa por empresas de venta al por menor o de restauración.
(49)	En las condiciones previstas por las disposiciones comunitarias dictadas en la materia.
(53)	El derecho regulador máximo, bajo ciertas condiciones estará limitado al 8% ad valorem y se aplicará dentro del límite de un contingente arancelario
(47)	En el límite de una cantidad de referencia anual.
(187)	La determinadas condiciones está prevista la aplicación de un gravamen compensatorio, con un máximo de 4% ad valorem.
(188)	La admisión al beneficio de este contingente arancelario comunitario estará subordinado a las condiciones previstas por las disposiciones comunitarias dictadas en la materia.
(200)	8%: 4,8%
(999)	Volumen de importación ilimitado.

COEFICACION	DESIGNACION DE LAS MERCANCIAS	UNIDADES SUPLEMENT	OBSERVACIONES
	CAPITULO 8		
	FRUTOS COMESTIBLES; CORTAZAS DE AGRIOS O DE MELONES.		
08.01	COCOS, NUECES DEL BRASIL Y NUECES DE CAJUIL (DE AMACARDOS O DE MARAÑONES), FRESCOS O SECOS, INCLUSO SIN CÁSCARA O MONDADOS:		
0801.10	- Cocos:		
0801.10.10.0.00.G	- - Pulpa deshidratada de coco.	-	SANIT; SOV
0801.10.90.0.00.J	- - Los demás.	-	SANIT; FIT; SOV
0801.20.00.0.00.G	- Nueces del Brasil.	-	SANIT; FIT; SOV
0801.30.00.0.00.E	- Nueces de cajuil (de amacardos o de marañones).	-	SANIT; FIT; SOV
08.02	LOS DEMAS FRUTOS DE CÁSCARA FRESCOS O SECOS, INCLUSO SIN CÁSCARA O MONDADOS:		
	- Almonds:		
0802.11	- - Con cáscara:		
0802.11.10.0.00.E	- - - Amargas.	-	SANIT; FIT; SOV
0802.11.90	- - - Las demás:		
0802.11.90.1.00.F	- - - - Fitas.	-	SANIT; FIT; SOV
0802.11.90.2.00.D	- - - - Jordanas.	-	SANIT; FIT; SOV
0802.11.90.3.00.H	- - - - Languetas.	-	SANIT; FIT; SOV
0802.11.90.4.00.J	- - - - Mallorca.	-	SANIT; FIT; SOV
0802.11.90.5.00.G	- - - - Marañones.	-	SANIT; FIT; SOV
0802.11.90.6.00.E	- - - - Mollar.	-	SANIT; FIT; SOV
0802.11.90.7.00.C	- - - - Planetas.	-	SANIT; FIT; SOV
0802.11.90.8.00.A	- - - - Valencia.	-	SANIT; FIT; SOV
0802.11.90.9.00.I	- - - - Las demás.	-	SANIT; FIT; SOV
0802.12	- - Sin cáscara:		
0802.12.10	- - - Amargas:		
0802.12.10.1.00.B	- - - - Peladas.	-	SANIT; FIT; SOV
0802.12.10.2.00.J	- - - - Sin pelar.	-	SANIT; FIT; SOV
0802.12.90	- - - Las demás:		
0802.12.90.1.00.E	- - - - Fitas.	-	SANIT; FIT; SOV
0802.12.90.2.00.C	- - - - Jordanas.	-	SANIT; FIT; SOV
0802.12.90.3.00.A	- - - - Languetas.	-	SANIT; FIT; SOV

CODIFICACION	DESIGNACION DE LAS MERCANCIAS	UNIDADES SUPLEMENT.	OBSERVACIONES
0802.12.80.4.00.Z	- - - - Mallorca.	-	SANIT; FIT; SOV
0802.12.80.5.00.F	- - - - Marconas.	-	SANIT; FIT; SOV
0802.12.80.6.00.D	- - - - Moliar.	-	SANIT; FIT; SOV
0802.12.80.7.00.B	- - - - Planetas.	-	SANIT; FIT; SOV
0802.12.80.8.00.J	- - - - Valencias.	-	SANIT; FIT; SOV
0802.12.80.9.00.H	- - - - Las demás.	-	SANIT; FIT; SOV
	- Avellanas (Corylus spp.):		
0802.21.00	- - Con cáscara:		
0802.21.00.1.00.C	- - - Tarragona.	-	SANIT; FIT; SOV
0802.21.00.2.00.A	- - - Asturias.	-	SANIT; FIT; SOV
0802.21.00.9.00.F	- - - Las demás.	-	SANIT; FIT; SOV
0802.22.00	- Sin cáscara:		
	- - Enteras:		
0802.22.00.1.00.B	- - - Tarragona primera.	-	SANIT; FIT; SOV
0802.22.00.2.00.V	- - - Tarragona pequeña.	-	SANIT; FIT; SOV
0802.22.00.3.00.H	- - - Tarragona propietario.	-	SANIT; FIT; SOV
0802.22.00.4.00.F	- - - Asturias.	-	SANIT; FIT; SOV
0802.22.00.7.00.I	- - - Las demás.	-	SANIT; FIT; SOV
0802.22.00.8.00.E	- - - En trozos.	-	SANIT; FIT; SOV
	- Nueces de nogal:		
0802.31.00.0.00.C	- - Con cáscara.	-	SANIT; FIT; SOV
0802.32.00.0.00.B	- - Sin cáscara.	-	SANIT; FIT; SOV
0802.40.00.0	- Castañas (Castanea spp.):		
0802.40.00.0.10.A	- - Frescas.	-	VU; SANIT; FIT; SOV
0802.40.00.0.90.C	- - Las demás.	-	VU; SANIT; FIT; SOV
0802.50.00.0.00.I	- Pistachos.	-	SANIT; FIT; SOV
0802.90	- Los demás:		
0802.90.10.0.00.I	- - Pacanas.	-	SANIT; FIT; SOV
0802.90.30.0.00.E	- - Nueces de avaca (o de betel) y nueces de cola.	-	SANIT; SOV
0802.90.90.0	- - Los demás:		
0802.90.90.0.10.A	- - - Semillas de piñones.	-	SANIT; FIT; SOV

CODIFICACION	DESIGNACION DE LAS MERCANCIAS	UNIDADES SUPLEMENT.	OBSERVACIONES
0802.90.90.0.90.C	- - - Los demás.	-	SANIT; FIT; SOV
08.03	BANANAS O PLATANOS, FRESCOS O SECOS:		
0803.00.10.0	- Frescos:		
0803.00.10.0.10.F	- - Platanos.	-	SANIT; FIT; SOV
0803.00.10.0.90.H	- - Los demás.	-	VU; SANIT; FIT; SOV
0803.00.90.0.00.J	- Secos.	-	SANIT; FIT; SOV
08.04	DATILES, HIGOS, PIÑAS (ANANAS), AGUACATES, GUAYABAS, MANGOS Y MANGOSTANES, FRESCOS O SECOS:		
0804.10.00	- Datiles:		
0804.10.00.1	- - Seleccionados y preparados para el consumo:		
	- - - Frescos:		
0804.10.00.1.12.I	- - - - Que se destinan a ser acondicionados para la venta al por menor, en envases inmediatos de un contenido neto inferior o igual a 11 kg (4).	-	SANIT; FIT; SOV
0804.10.00.1.13.G	- - - - Que se presenten en envases inmediatos de un contenido neto inferior o igual a 35 kg.	-	SANIT; FIT; SOV
0804.10.00.1.19.D	- - - - Los demás.	-	SANIT; FIT; SOV
	- - - Secos:		
0804.10.00.1.22.H	- - - - Que se destinan a ser acondicionados para la venta al por menor, en envases inmediatos de un contenido neto inferior o igual a 11 kg (4).	-	SANIT; FIT; SOV
0804.10.00.1.23.F	- - - - Que se presenten en envases inmediatos de un contenido neto inferior o igual a 35 kg.	-	SANIT; FIT; SOV
0804.10.00.1.29.C	- - - - Los demás.	-	SANIT; FIT; SOV
0804.10.00.9	- - Los demás:		
	- - - Frescos:		
0804.10.00.9.11.D	- - - - Que se dediquen a la industria de la transformación, con exclusión de la obtención de alcohol (4).	-	SANIT; FIT; SOV
0804.10.00.9.12.B	- - - - Que se destinan a ser acondicionados para la venta al por menor, en envases inmediatos de un contenido neto inferior o igual a 11 kg (4).	-	SANIT; FIT; SOV
0804.10.00.9.13.V	- - - - Que se presenten en envases inmediatos de un contenido neto inferior o igual a 35 kg.	-	SANIT; FIT; SOV
0804.10.00.9.19.G	- - - - Los demás.	-	SANIT; FIT; SOV
	- - - Secos:		
0804.10.00.9.21.C	- - - - Que se destinan a la industria de la transformación, con exclusión de la obtención de alcohol (4).	-	SANIT; FIT; SOV

CODIFICACION	DESIGNACION DE LAS MERCANCIAS	UNIDADES SUPLENIENT	OBSERVACIONES
0804.10.00.0.22.A	--- Que se destinan a ser acondicionados para la venta al por menor, en envases inmediatos de un contenido neto inferior o igual a 11 kg (4).	-	SANIT; FIT; SOV
0804.10.00.0.23.I	--- Que se presenten en envases inmediatos de un contenido neto inferior o igual a 30 kg.	-	SANIT; FIT; SOV
0804.10.00.0.28.P	--- Los demás.	-	SANIT; FIT; SOV
0804.20	- Nisos:	-	
0804.20.10.0.00.B	- Frescos.	-	SANIT; FIT; SOV
0804.20.30.0	- Secos:	-	
0804.20.30.0.10.D	- En envases inmediatos de un contenido neto inferior o igual a 15 kg.	-	CLI; SANIT; FIT; SOV
0804.20.30.0.30.F	- Los demás.	-	CLI; SANIT; FIT; SOV
0804.30.00.0	- Piñas (ananas):	-	
0804.30.00.0.10.A	- Secas.	-	SANIT; FIT; SOV
0804.30.00.0.30.C	- Las demás.	-	VU; SANIT; FIT; SOV
0804.40	- Aguacates:	-	
0804.40.10.0	- Del 1 de diciembre al 31 de mayo:	-	
0804.40.10.0.10.G	- Frescos.	-	VU; SUB; SANIT; FIT; SOV
0804.40.10.0.30.I	- Los demás.	-	SUB; SANIT; FIT; SOV
0804.40.30.0	- Del 1 de junio al 30 de noviembre:	-	
0804.40.30.0.10.J	- Frescos.	-	VU; SUB; SANIT; FIT; SOV
0804.40.30.0.30.B	- Los demás.	-	SUB; SANIT; FIT; SOV
0804.50.00.0	- Guayabas, mangos y mangostones:	-	
0804.50.00.0.10.F	- Mangostones.	-	SANIT; FIT; SOV
	- Guayabas:	-	
0804.50.00.0.21.C	- Frescos.	-	VU; SANIT; FIT; SOV
0804.50.00.0.28.P	- Las demás.	-	SANIT; FIT; SOV
	- Mangos:	-	
0804.50.00.0.31.F	- Frescos.	-	VU; SANIT; FIT; SOV
0804.50.00.0.39.I	- Los demás.	-	SANIT; FIT; SOV
08.08	AERIOS FRESCOS O SECOS:	-	
0808.10	- Naranjas:	-	
	- Naranjas dulces, frescas:	-	

CODIFICACION	DESIGNACION DE LAS MERCANCIAS	UNIDADES SUPLENIENT	OBSERVACIONES
	--- Del 1 de abril al 30 de abril:	-	
0805.10.11.0	--- Sanguinas y medio sanguinas:	-	
0805.10.11.0.10.A	--- De calidad superior.	-	VU; SANIT; FIT; SOV
0805.10.11.0.30.C	--- Las demás.	-	VU; SANIT; FIT; SOV
	--- Las demás:	-	
0805.10.18.0	--- Navel, navelinas, navelates, salustianas, vernas, Valencia latea, malleros, shanoutis, ovalis, trovita y hamlins:	-	
0805.10.18.0.10.D	--- De calidad superior.	-	VU; SANIT; FIT; SOV
0805.10.18.0.30.I	--- Las demás.	-	VU; SANIT; FIT; SOV
0805.10.18.0	--- Las demás:	-	
0805.10.18.0.10.C	--- De calidad superior.	-	VU; SANIT; FIT; SOV
0805.10.18.0.30.E	--- Las demás.	-	VU; SANIT; FIT; SOV
	--- Del 1 de mayo al 15 de mayo:	-	
0805.10.21.0.00.J	--- Sanguinas y medio sanguinas.	-	VU; SANIT; FIT; SOV
	--- Las demás:	-	
0805.10.25.0.00.P	--- Navel, navelinas, navelates, salustianas, vernas, Valencia latea, malleros, shanoutis, ovalis, trovita y hamlins.	-	VU; SANIT; FIT; SOV
0805.10.29.0.00.B	--- Las demás.	-	VU; SANIT; FIT; SOV
	--- Del 16 de mayo al 15 de octubre:	-	
0805.10.31.0.00.H	--- Sanguinas y medio sanguinas.	-	VU; SANIT; FIT; SOV
	--- Las demás:	-	
0805.10.35.0.00.D	--- Navel, navelinas, navelates, salustianas, vernas, Valencia latea, malleros, shanoutis, ovalis, trovita y hamlins.	-	VU; SANIT; FIT; SOV
0805.10.39.0.00.V	--- Las demás.	-	VU; SANIT; FIT; SOV
	--- Del 16 de octubre al 31 de marzo:	-	
0805.10.41.0	--- Sanguinas y medio sanguinas:	-	
	--- De calidad superior:	-	
0805.10.41.0.11.C	--- Del 16 de octubre al 31 de enero.	-	VU; SANIT; FIT; SOV
0805.10.41.0.18.K	--- Del 1 de febrero al 31 de marzo.	-	VU; SANIT; FIT; SOV
0805.10.41.0.30.G	--- Las demás.	-	VU; SANIT; FIT; SOV
	--- Las demás:	-	
0805.10.45	--- Navel, navelinas, navelates, salustianas, vernas, Valencia latea, malleros, shanoutis, ovalis, trovita y hamlins:	-	
	--- De calidad superior:	-	

CODIFICACION	DESIGNACION DE LAS MERCANCIAS	UNIDADES SUPLEMENT	OBSERVACIONES
0805.10.45.0.11.I	Del 16 de octubre al 31 de enero.	-	VU; SANIT; FIT; SOV
0805.10.45.0.18.D	Del 1 de febrero al 31 de marzo.	-	VU; SANIT; FIT; SOV
0805.10.45.0.90.C	Las demás.	-	VU; SANIT; FIT; SOV
0805.10.49.0	Las demás:		
	De calidad superior:		
0805.10.49.0.11.E	Del 16 de octubre al 31 de enero.	-	VU; SANIT; FIT; SOV
0805.10.49.0.18.J	Del 1 de febrero al 31 de marzo.	-	VU; SANIT; FIT; SOV
0805.10.49.0.90.I	Las demás.	-	VU; SANIT; FIT; SOV
	Las demás:		
0805.10.70.0	Del 1 de abril al 15 de octubre:		
0805.10.70.0.10.I	Frescas.	-	SANIT; FIT; SOV
0805.10.70.0.90.A	Las demás.	-	SANIT; FIT; SOV
0805.10.90.0	Del 16 de octubre al 31 de marzo:		
0805.10.90.0.10.E	Frescas.	-	SANIT; FIT; SOV
0805.10.90.0.90.Q	Las demás.	-	SANIT; FIT; SOV
0805.20	Mandarinas (incluidas las tangerinas y satsumas); clementinas, wilkings e híbridos similares de agrós:		
0805.20.10.0	Clementinas:		
	Del 16 de Mayo al 15 de Septiembre:		
0805.20.10.0.11.H	Frescas.	-	VU; SANIT; FIT; SOV
0805.20.10.0.19.A	Las demás.	-	SANIT; FIT; SOV
	Del 16 de Septiembre al 14 de Mayo:		
0805.20.10.0.21.G	Frescas.	-	VU; SANIT; FIT; SOV
0805.20.10.0.29.J	Las demás.	-	SANIT; FIT; SOV
0805.20.30.0	Monreales y satsumas:		
	Del 16 de Mayo al 15 de Septiembre:		
0805.20.30.0.11.D	Frescas.	-	VU; SANIT; FIT; SOV
0805.20.30.0.19.G	Las demás.	-	SANIT; FIT; SOV
	Del 16 de Septiembre al 14 de Mayo:		
0805.20.30.0.21.C	Frescas.	-	VU; SANIT; FIT; SOV
0805.20.30.0.29.F	Las demás.	-	SANIT; FIT; SOV
0805.20.60.0	Mandarinas y wilkings:		

CODIFICACION	DESIGNACION DE LAS MERCANCIAS	UNIDADES SUPLEMENT	OBSERVACIONES
	Del 16 de Mayo al 15 de Septiembre:		
	Frescas:		
0805.20.60.0.12.G	Mandarinas.	-	VU; SANIT; FIT; SOV
0805.20.60.0.19.E	Las demás.	-	VU; SANIT; FIT; SOV
0805.20.60.0.19.B	Las demás.	-	SANIT; FIT; SOV
	Del 16 de Septiembre al 14 de Mayo:		
	Frescas:		
0805.20.60.0.22.F	Mandarinas.	-	VU; SANIT; FIT; SOV
0805.20.60.0.23.D	Las demás.	-	VU; SANIT; FIT; SOV
0805.20.60.0.29.A	Las demás.	-	SANIT; FIT; SOV
0805.20.70.0	Tangerinas:		
	Del 16 de Mayo al 15 de Septiembre:		
0805.20.70.0.11.E	Frescas.	-	VU; SANIT; FIT; SOV
0805.20.70.0.19.H	Las demás.	-	SANIT; FIT; SOV
	Del 16 de Septiembre al 14 de Mayo:		
0805.20.70.0.21.D	Frescas.	-	VU; SANIT; FIT; SOV
0805.20.70.0.29.G	Las demás.	-	SANIT; FIT; SOV
0805.20.90.0	Los demás:		
	Híbridos de agrós conocidos con el nombre de "minneolas":		
	Frescos:		
0805.20.90.0.11.A	Del 16 de mayo al 15 de septiembre.	-	VU; SANIT; FIT; SOV
0805.20.90.0.12.I	Del 16 de septiembre al 31 de enero.	-	VU; SANIT; FIT; SOV
0805.20.90.0.13.Q	Del 1 de febrero al 30 de abril.	-	VU; SANIT; FIT; SOV
0805.20.90.0.14.E	Del 1 de mayo al 14 mayo.	-	VU; SANIT; FIT; SOV
	Los demás:		
0805.20.90.0.21.J	Del 16 de mayo al 15 de septiembre.	-	SANIT; FIT; SOV
0805.20.90.0.22.H	Del 16 de septiembre al 31 de enero.	-	SANIT; FIT; SOV
0805.20.90.0.23.F	Del 1 de febrero al 30 de abril.	-	SANIT; FIT; SOV
0805.20.90.0.24.D	Del 1 de mayo al 14 mayo.	-	SANIT; FIT; SOV
	Los demás:		
	Frescos:		

CODIFICACION	DESIGNACION DE LAS MERCANCIAS	UNIDADES SUPLENTE	OBSERVACIONES
0805.20.90.0.31.I	Del 15 de mayo al 15 de septiembre.	-	VU; SANIT; FIT; SOV
0805.20.90.0.32.G	Del 15 de septiembre al 31 de enero.	-	VU; SANIT; FIT; SOV
0805.20.90.0.33.E	Del 1 de febrero al 30 de abril.	-	VU; SANIT; FIT; SOV
0805.20.90.0.34.C	Del 1 de mayo al 14 mayo.	-	VU; SANIT; FIT; SOV
	Los demás:		
0805.20.90.0.41.H	Del 15 de mayo al 15 de septiembre.	-	SANIT; FIT; SOV
0805.20.90.0.42.F	Del 15 de septiembre al 31 de enero.	-	SANIT; FIT; SOV
0805.20.90.0.43.D	Del 1 de febrero al 30 de abril.	-	SANIT; FIT; SOV
0805.20.90.0.44.B	Del 1 de mayo al 14 mayo.	-	SANIT; FIT; SOV
0805.30	Limones (Citrus limon y Citrus limonum) y lima agría (Citrus aurantifolia):		
0805.30.10.0	Limones (Citrus limon, Citrus limonum):		
	FreSCO:		
0805.30.10.0.11.F	Del 15 de enero al 14 de junio.	-	VU; SANIT; FIT; SOV
0805.30.10.0.12.G	Del 15 de junio al 14 de enero.	-	VU; SANIT; FIT; SOV
	Los demás:		
0805.30.10.0.81.H	Del 15 de enero al 14 de junio.	-	SANIT; FIT; SOV
0805.30.10.0.92.F	Del 15 de junio al 14 de enero.	-	SANIT; FIT; SOV
0805.30.90.0	Lima Agría (Citrus aurantifolia):		
	FreSCO:		
0805.30.90.0.11.I	Limas y limillas (citrus aurantifolia var. Lumia y var. Limetta).	-	VU; SANIT; FIT; SOV
0805.30.90.0.18.B	Los demás.	-	VU; SANIT; FIT; SOV
	Los demás:		
0805.30.90.0.91.A	Limas y limillas (citrus aurantifolia var. Lumia y var. Limetta).	-	SANIT; FIT; SOV
0805.30.90.0.99.D	Los demás.	-	SANIT; FIT; SOV
0805.40.00.0	Toronjas o pomelos:		
	FreSCO:		
	BlanCO:		
0805.40.00.0.11.F	Del 1 de noviembre al 30 de abril.	-	VU; SANIT; FIT; SOV
0805.40.00.0.12.D	Del 1 de mayo al 31 de octubre.	-	VU; SANIT; FIT; SOV
	RosaS:		
0805.40.00.0.21.E	Del 1 de noviembre al 30 de abril.	-	VU; SANIT; FIT; SOV
0805.40.00.0.22.C	Del 1 de mayo al 31 de octubre.	-	VU; SANIT; FIT; SOV

CODIFICACION	DESIGNACION DE LAS MERCANCIAS	UNIDADES SUPLENTE	OBSERVACIONES
	Los demás:		
0805.40.00.0.91.H	Del 1 de noviembre al 30 de abril.	-	SANIT; FIT; SOV
0805.40.00.0.92.F	Del 1 de mayo al 31 de octubre.	-	SANIT; FIT; SOV
0805.90.00.0	Los demás:		
0805.90.00.0.10.G	Kumquats.	-	SANIT; FIT; SOV
0805.90.00.0.90.I	Los demás.	-	SANIT; FIT; SOV
08.08	UVAS Y PASAS:		
0805.10	Uvas:		
	De mesa:		
	Del 1 de noviembre al 14 de julio:		
0805.10.11.0	De la variedad Emperor (Vitis vinifera c.v.) del 1 de diciembre al 31 de enero (1):		
0805.10.11.0.10.J	Del 1 de diciembre al 31 de diciembre.	-	VU; SANIT; FIT; SOV
0805.10.11.0.20.I	Del 1 de enero al 31 de enero.	-	VU; SANIT; FIT; SOV
0805.10.15.0	Los demás:		
0805.10.15.0.10.F	Del 1 de noviembre al 14 de noviembre.	-	VU; SANIT; FIT; SOV
0805.10.15.0.20.E	Del 15 de noviembre al 30 de noviembre.	-	VU; SANIT; FIT; SOV
0805.10.15.0.30.D	Del 1 de diciembre al 31 de diciembre.	-	VU; SANIT; FIT; SOV
0805.10.15.0.40.C	Del 1 de enero al 31 de enero.	-	VU; SUB; SANIT; FIT; SOV
0805.10.15.0.50.B	Del 1 de febrero al 31 de marzo.	-	VU; SUB; SANIT; FIT; SOV
0805.10.15.0.60.A	Del 1 de abril al 30 de abril.	-	VU; SUB; SANIT; FIT; SOV
0805.10.15.0.70.J	Del 1 de mayo al 7 de junio.	-	VU; SUB; SANIT; FIT; SOV
0805.10.15.0.80.I	Del 8 de junio al 17 de junio	-	VU; SUB; SANIT; FIT; SOV
	Del 18 de junio al 14 de julio:		
0805.10.15.0.91.F	Del 18 de junio al 30 de junio.	-	VU; SUB; SANIT; FIT; SOV
0805.10.15.0.99.A	Del 1 de julio al 14 de julio.	-	VU; SANIT; FIT; SOV
0805.10.15.0	Del 15 de julio al 31 de octubre:		
0805.10.15.0.10.B	Del 15 de julio al 17 de julio.	-	VU; SANIT; FIT; SOV

CODIFICACION	DESIGNACION DE LAS MERCANCIAS	UNIDADES SUPLEMENT.	OBSERVACIONES
	- - - - Del 18 de Julio al 4 de agosto:		
0808.10.19.0.21.I	- - - - Del 18 de Julio al 31 de Julio.	-	VU; SANIT; FIT; SOV
0808.10.19.0.23.E	- - - - Del 1 de agosto al 4 de agosto.	-	VU; SANIT; FIT; SOV
0808.10.19.0.30.J	- - - - Del 5 de agosto al 31 de octubre.	-	VU; SANIT; FIT; SOV
	- - Las demás:		
0808.10.91.0	- - - Del 1 de noviembre al 14 de Julio:		
0808.10.91.0.10.C	- - - - Del 1 de noviembre al 31 de diciembre.	-	SANIT; FIT; SOV
0808.10.91.0.20.B	- - - - Del 1 de enero al 31 de marzo.	-	SANIT; FIT; SOV
0808.10.91.0.30.A	- - - - Del 1 de abril al 14 de Julio.	-	SANIT; FIT; SOV
0808.10.99.0.00.F	- - - Del 15 de Julio al 31 de octubre.	-	SANIT; FIT; SOV
0808.20	- Pasas:		
	- - En envases inmediatos con un contenido neto no superior a 2 Kg:		
0808.20.11.0.00.I	- - - Pasas de Corinto.	-	SD; CLI; SANIT; FIT; SOV
0808.20.19.0.00.A	- - - Las demás.	-	SD; CLI; SANIT; FIT; SOV
	- - Las demás:		
0808.20.91.0	- - - Pasas de Corinto:		
0808.20.91.0.10.A	- - - - En envases inmediatos con un contenido neto superior a 2 Kg, pero inferior o igual a 15 Kg.	-	SD; CLI; SANIT; FIT; SOV
0808.20.91.0.90.C	- - - - Las demás.	-	SD; CLI; SANIT; FIT; SOV
0808.20.99.0	- - - Las demás:		
0808.20.99.0.10.C	- - - - En envases inmediatos con un contenido neto superior a 2 Kg, pero inferior o igual a 15 Kg.	-	SD; CLI; SANIT; FIT; SOV
0808.20.99.0.90.E	- - - - Las demás.	-	SD; CLI; SANIT; FIT; SOV
08.07	MELONES, SANDIAS Y PAPAYAS, FRESCOS:		
0807.10	- Melones y sandias:		
0807.10.10.0	- - Sandias:		
0807.10.10.0.10.J	- - - Del 1 de noviembre al 31 de marzo.	-	VU; SANIT; FIT; SOV
0807.10.10.0.20.I	- - - Del 1 de abril al 30 de abril.	-	VU; SANIT; FIT; SOV
0807.10.10.0.30.H	- - - Del 1 de mayo al 15 de junio.	-	VU; SANIT; FIT; SOV
0807.10.10.0.40.C	- - - Del 18 de Junio al 31 de octubre.	-	VU; SANIT; FIT; SOV
0807.10.90.0	- - Los demás:		
	- - - Del 1 de Noviembre al 31 de Mayo:		

CODIFICACION	DESIGNACION DE LAS MERCANCIAS	UNIDADES SUPLEMENT.	OBSERVACIONES
	- - - - Amarillo, Cuper, Honey Dew, Orientante, Piel de Sapo, Rochet, Tendral:		
	- - - - Pequeños melones cuyo peso no exceda de 800 g:		
0807.10.90.0.12.I	- - - - Del 1 de noviembre al 31 de diciembre.	-	VU; SANIT; FIT; SOV
0807.10.90.0.13.G	- - - - Del 1 de enero al 31 de marzo.	-	VU; SUB; SANIT; FIT; SOV
0807.10.90.0.14.E	- - - - Del 1 de abril al 31 de mayo.	-	VU; SANIT; FIT; SOV
0807.10.90.0.15.B	- - - - Los demás.	-	VU; SANIT; FIT; SOV
	- - - - Los demás:		
	- - - - Pequeños melones cuyo peso no exceda de 800 g:		
0807.10.90.0.16.J	- - - - Del 1 de noviembre al 31 de diciembre.	-	VU; SANIT; FIT; SOV
0807.10.90.0.17.H	- - - - Del 1 de enero al 31 de marzo.	-	VU; SUB; SANIT; FIT; SOV
0807.10.90.0.18.F	- - - - Del 1 de abril al 31 de mayo.	-	VU; SANIT; FIT; SOV
0807.10.90.0.19.D	- - - - Los demás.	-	VU; SANIT; FIT; SOV
	- - - Del 1 de Junio al 31 de Octubre:		
0807.10.90.0.21.J	- - - - Amarillo, Cuper, Honey Dew, Orientante, Piel de Sapo, Rochet, Tendral.	-	VU; SANIT; FIT; SOV
0807.10.90.0.29.C	- - - - Los demás.	-	VU; SANIT; FIT; SOV
0807.20.00.0.00.A	- Papayas.	-	SANIT; FIT; SOV
08.08	MANZANAS, PERAS Y MEMBRILLOS, FRESCOS:		
0808.10	- Manzanas:		
0808.10.10.0.00.J	- - Manzanas para sidra, a granel, del 18 de septiembre al 15 de diciembre.	-	SANIT; FIT; SOV
	- - Las demás:		
0808.10.91.0.00.B	- - - Del 1 de agosto al 31 de diciembre.	-	VU; CLI; SANIT; FIT; SOV
0808.10.93.0.00.J	- - - Del 1 de enero al 31 de marzo.	-	VU; CLI; SANIT; FIT; SOV
0808.10.99.0.00.D	- - - Del 1 de abril al 31 de Julio.	-	VU; CLI; SANIT; FIT; SOV
0808.20	- Peras y membrillos:		
	- - Peras:		
0808.20.10.0.00.H	- - - Peras para perada, a granel, del 1 de agosto al 31 de diciembre.	-	SANIT; FIT; SOV
	- - - Las demás:		
0808.20.31.0	- - - Del 1 de enero al 31 de marzo:		
0808.20.31.0.10.B	- - - - De la variedad Nashi.	-	SANIT; FIT; SOV
0808.20.31.0.90.D	- - - - Las demás.	-	VU; SANIT; FIT; SOV

CODIFICACION	DESIGNACION DE LAS MERCANCIAS	UNIDADES SUPLEMENT.	OBSERVACIONES
0808.20.33.0	----- Del 1 de abril al 15 de julio:	-	
0808.20.33.0.10.J	----- De la variedad Nashi	-	SANIT; FIT; SOV
0808.20.33.0.80.B	----- Las demás.	-	VU; SANIT; FIT; SOV
0808.20.38.0	----- Del 16 de julio al 31 de julio:	-	
0808.20.38.0.10.H	----- De la variedad Nashi.	-	SANIT; FIT; SOV
0808.20.38.0.80.J	----- Las demás.	-	VU; SANIT; FIT; SOV
0808.20.39.0	----- Del 1 de agosto al 31 de diciembre:	-	
0808.20.39.0.10.D	----- De la variedad Nashi.	-	SANIT; FIT; SOV
0808.20.39.0.80.F	----- Las demás.	-	VU; SANIT; FIT; SOV
0808.20.80.0.00.A	----- Membrillos.	-	SANIT; FIT; SOV
08.08	ALBARICOQUES, CEREZAS, MELOCOTONES (INCLUIDOS LOS BRINONES Y NECTARINAS), CIRUELAS Y ENDRINAS, FRESCOS:		
0809.10.00.0	----- Albaricoques:		
0809.10.00.0.10.J	----- Del 1 de octubre al 31 de diciembre.	-	VU; SANIT; FIT; SOV
0809.10.00.0.20.I	----- Del 1 de enero a 31 de enero.	-	VU; SANIT; FIT; SOV
0809.10.00.0.80.C	----- Del 1 de febrero al 30 de septiembre.	-	VU; SANIT; FIT; SOV
0809.20	----- Cerezas:		
0809.20.10.0	----- Del 1 de mayo al 15 de julio:	-	
0809.20.10.0.10.F	----- Guindas.	-	VU; CLI; SANIT; FIT; SOV
	----- Las demás:	-	
0809.20.10.0.81.F	----- Cerezas de mesa.	-	VU; SANIT; FIT; SOV
0809.20.10.0.88.I	----- Las demás.	-	VU; SANIT; FIT; SOV
0809.20.80.0	----- Del 16 de julio al 30 de abril:	-	
	----- Del 16 de julio al 31 de octubre:	-	
0809.20.80.0.11.G	----- Guindas.	-	VU; CLI; SANIT; FIT; SOV
	----- Las demás:	-	
0809.20.80.0.12.E	----- Cerezas de mesa.	-	VU; SANIT; FIT; SOV
0809.20.80.0.18.J	----- Las demás.	-	VU; SANIT; FIT; SOV
	----- Del 1 de noviembre al 31 de diciembre:	-	
0809.20.80.0.21.F	----- Guindas.	-	VU; CLI; SANIT; FIT; SOV
	----- Las demás:	-	
0809.20.80.0.25.G	----- Cerezas de mesa.	-	VU; SANIT; FIT; SOV

CODIFICACION	DESIGNACION DE LAS MERCANCIAS	UNIDADES SUPLEMENT.	OBSERVACIONES
0809.20.80.0.26.I	----- Las demás.	-	VU; SANIT; FIT; SOV
	----- Del 1 de enero al final de febrero:	-	
0809.20.80.0.31.E	----- Guindas.	-	VU; CLI; SANIT; FIT; SOV
	----- Las demás:	-	
0809.20.80.0.33.A	----- Cerezas de mesa.	-	VU; SANIT; FIT; SOV
0809.20.80.0.39.H	----- Las demás.	-	VU; SANIT; FIT; SOV
	----- Del 1 de marzo al 30 de abril:	-	
0809.20.80.0.81.J	----- Guindas.	-	VU; CLI; SANIT; FIT; SOV
	----- Las demás:	-	
0809.20.80.0.85.A	----- Cerezas de mesa.	-	VU; SANIT; FIT; SOV
0809.20.80.0.89.C	----- Las demás.	-	VU; SANIT; FIT; SOV
0809.30.00.0	Melocotones, incluidos los grifones y nectarinas:		
	----- Nectarinas:		
0809.30.00.0.11.D	----- Del 1 de diciembre al 31 de diciembre.	-	VU; SANIT; FIT; SOV
0809.30.00.0.12.E	----- Del 1 de enero al final de febrero.	-	VU; SANIT; FIT; SOV
0809.30.00.0.18.I	----- Del 1 de marzo al 30 de noviembre.	-	VU; SANIT; FIT; SOV
	----- Los demás:	-	
0809.30.00.0.81.F	----- Del 1 de diciembre al 31 de diciembre.	-	VU; SANIT; FIT; SOV
0809.30.00.0.82.D	----- Del 1 de enero a final de febrero.	-	VU; SANIT; FIT; SOV
0809.30.00.0.86.A	----- Del 1 de marzo al 30 de noviembre.	-	VU; SANIT; FIT; SOV
0809.40	Ciruelas y endrinas:		
	----- Ciruelas:		
0809.40.11.0.00.B	----- Del 1 de julio al 30 de septiembre.	-	VU; SANIT; FIT; SOV
0809.40.19.0	----- Del 1 de octubre al 30 de junio:	-	
0809.40.19.0.10.C	----- Del 1 de octubre al 31 de octubre.	-	VU; SANIT; FIT; SOV
0809.40.19.0.20.B	----- Del 1 de noviembre al 14 de diciembre.	-	VU; SANIT; FIT; SOV
0809.40.19.0.30.A	----- Del 15 de diciembre al 31 de diciembre.	-	VU; SANIT; FIT; SOV
0809.40.19.0.40.J	----- Del 1 de enero al final de febrero.	-	VU; SANIT; FIT; SOV
0809.40.19.0.50.I	----- Del 1 de marzo al 30 de abril.	-	VU; SANIT; FIT; SOV
0809.40.19.0.60.H	----- Del 1 de mayo al 15 de junio.	-	VU; SANIT; FIT; SOV
0809.40.19.0.80.F	----- Del 16 de junio al 30 de junio.	-	VU; SANIT; FIT; SOV

CODIFICACION	DESIGNACION DE LAS MERCANCIAS	UNIDADES SUPLEMENT	OBSERVACIONES
0809.40.90.0.00.F	-- Endrinas.	-	SANIT; FIT; SOV
08.10	LOS DEMAS FRUTOS FRESCOS:		
0810.10	- Fresas:		
0810.10.10.0.00.F	-- Del 1 de mayo al 31 de julio.	-	VU; SANIT; FIT; SOV
0810.10.90.0	-- Del 1 de agosto al 30 de abril:		
0810.10.90.0.10.H	-- Del 1 de agosto al 30 de septiembre.	-	VU; SANIT; FIT; SOV
0810.10.90.0.20.G	-- Del 1 de octubre al 31 de octubre.	-	VU; SANIT; FIT; SOV
0810.10.90.0.30.F	-- Del 1 de noviembre al final de febrero.	-	VU; SANIT; FIT; SOV
0810.10.90.0.40.E	-- Del 1 de marzo al 31 de marzo.	-	VU; SANIT; FIT; SOV
0810.10.90.0.90.D	-- Del 1 de abril al 30 de abril.	-	VU; SANIT; FIT; SOV
0810.20	- Frambuesas, zarzamoras, moras y moras-frambuesa:		
0810.20.10.0	- Frambuesas:		
0810.20.10.0.10.C	-- Del 15 de mayo al 15 de junio.	-	SANIT; FIT; SOV
0810.20.10.0.20.B	-- Del 16 de junio al 14 de mayo.	-	SANIT; FIT; SOV
0810.20.90.0	- Las demás:		
	- Moras:		
0810.20.90.0.11.D	-- Del 15 de mayo al 15 de junio.	-	SANIT; FIT; SOV
0810.20.90.0.19.G	-- Del 16 de junio al 14 de mayo.	-	SANIT; FIT; SOV
0810.20.90.0.90.H	- Las demás.	-	SANIT; FIT; SOV
0810.30	- Grosellas, incluido el casis:		
0810.30.10.0.00.B	- Grosellas negras (casis).	-	SANIT; FIT; SOV
0810.30.30.0.00.H	- Grosellas rojas.	-	SANIT; FIT; SOV
0810.30.90.0.00.E	- Las demás.	-	SANIT; FIT; SOV
0810.40	- Arándanos o murtones y demás frutos del género Vaccinium:		
0810.40.10.0.00.J	- Frutos del Vaccinium vitis idaea (arándanos rojos).	-	SANIT; FIT; SOV
0810.40.30.0.00.F	- Frutos del Vaccinium myrtillus (arándanos, murtones o mirtillos).	-	VU; SANIT; FIT; SOV
0810.40.50.0	- Frutos del Vaccinium macrocarpon y del Vaccinium corymbosum:		
0810.40.50.0.10.J	- Frutos del Vaccinium macrocarpon.	-	SANIT; FIT; SOV
0810.40.50.0.90.B	- Los demás.	-	SANIT; FIT; SOV
0810.40.90.0.00.C	- Los demás.	-	SANIT; FIT; SOV
0810.90	- Los demás:		

CODIFICACION	DESIGNACION DE LAS MERCANCIAS	UNIDADES SUPLEMENT	OBSERVACIONES
0810.90.10.0	-- Kiwis (Actinidia chinensis Planch):		
0810.90.10.0.10.H	-- Del 1 de enero al 30 de abril.	-	VU; SUB; SANIT; FIT; SOV
0810.90.10.0.20.G	-- Del 1 de mayo al 31 de diciembre.	-	VU; SANIT; FIT; SOV
0810.90.90	- Los demás:		
0810.90.90.1.70.C	- Bayas frescas.	-	SANIT; FIT; SOV
0810.90.90.2	- Granadas:		
0810.90.90.2.31.C	-- Del 15 de agosto al 15 de noviembre.	-	SANIT; FIT; SOV
0810.90.90.2.32.A	-- Del 16 de noviembre al 14 de agosto.	-	SANIT; FIT; SOV
0810.90.90.9	- Los demás:		
0810.90.90.9.10.B	- Frutos de escaramujo.	-	SANIT; FIT; SOV
0810.90.90.9.20.A	- Frutos de la pasión.	-	SANIT; FIT; SOV
	- Caquis:		
0810.90.90.9.41.G	-- Del 1 de diciembre al 31 de julio.	-	VU; SANIT; FIT; SOV
0810.90.90.9.42.E	-- Del 1 de agosto al 30 de noviembre.	-	VU; SANIT; FIT; SOV
0810.90.90.9.50.H	- Lichis.	-	VU; SANIT; FIT; SOV
0810.90.90.9.55.Q	- Tamarindos, castañas de cajul, acas (pan de frutas) y zapotes.	-	SANIT; FIT; SOV
0810.90.90.9.90.G	- Los demás frutos con hueso.	-	SANIT; FIT; SOV
0810.90.90.9.90.D	- Los demás.	-	SANIT; FIT; SOV
08.11	FRUTOS SIN COCER O COCIDOS CON AGUA O VAPOR, CONGELADOS, INCLUIDO AZUCARADOS O EDULCORADOS DE OTRO MODO:		
0811.10	- Fresas:		
	- Con adición de azúcar u otros edulcorantes:		
0811.10.11.0.00.D	-- Con un contenido de azúcares superior al 13% en peso.	-	GMQB; CLI; SANIT; SOV
0811.10.19.0.00.F	- Las demás.	-	CLI; SANIT; SOV
0811.10.90.0.00.H	- Las demás.	-	CLI; SANIT; SOV
0811.20	- Frambuesas, zarzamoras, moras y moras-frambuesa y grosellas:		
	- Con adición de azúcar u otros edulcorantes:		
	- Con un contenido de azúcares superior al 13% en peso:		
0811.20.11.0	- Frambuesas.	-	GMQB; CLI; SANIT; SOV
0811.20.11.0.10.A	- Grosellas negras (casis) y grosellas rojas.	-	GMQB; SANIT; SOV
0811.20.11.0.20.J	- Las demás.	-	GMQB; SANIT; SOV
0811.20.11.0.90.C	- Las demás.	-	GMQB; SANIT; SOV
0811.20.19.0	- Las demás:		

CODIFICACION	DESIGNACION DE LAS MERCANCIAS	UNIDADES EQUIVALENTES	OBSERVACIONES
0811.20.19.0.10.C	- - - - - Frambuesas.	-	CLI; SANIT; SOV
0811.20.19.0.20.B	- - - - - Grosellas negras (casís) y grosellas rojas.	-	SANIT; SOV
0811.20.19.0.80.E	- - - - - Las demás.	-	SANIT; SOV
	- - - - - Las demás:		
0811.20.31.0.00.H	- - - - - Frambuesas.	-	CLI; SANIT; SOV
0811.20.39.0.00.J	- - - - - Grosellas negras (casís).	-	SANIT; SOV
0811.20.51.0.00.C	- - - - - Grosellas rojas.	-	SANIT; SOV
0811.20.59.0.00.E	- - - - - Zarcasporas, moras y moras-frambuesa.	-	SANIT; SOV
0811.20.90.0.00.F	- - - - - Las demás.	-	SANIT; SOV
0811.90	- - - - - Los demás:		
	- - - - - Con adición de azúcar u otros edulcorantes:		
0811.90.10.0	- - - - - Con un contenido de azúcares superior al 13% en peso:		
	- - - - - Frutos de las partidas y subpartidas 0801, 0803, 0804 10, 0804 40, 0804 50, 0805 40, 0807 20, 0810.30.90, 0810.40.10, 0810.40.90, 0810.40.90 y 0810.90:		
0811.90.10.0.11.E	- - - - - Segmentos de toronjas y pomelos.	-	OMOS; SANIT; SOV
0811.90.10.0.19.H	- - - - - Los demás.	-	OMOS; SANIT; SOV
	- - - - - Cerezas:		
	- - - - - Guindas (Prunus cerasus):		
0811.90.10.0.21.D	- - - - - Sin deshuesar.	-	OMOS; SO; CLI; SANIT; SOV
0811.90.10.0.28.B	- - - - - Las demás.	-	OMOS; SO; CLI; SANIT; SOV
	- - - - - Las demás:		
0811.90.10.0.31.C	- - - - - Sin deshuesar.	-	OMOS; SO; CLI; SANIT; SOV
0811.90.10.0.35.F	- - - - - Las demás.	-	OMOS; SO; CLI; SANIT; SOV
0811.90.10.0.90.I	- - - - - Los demás.	-	OMOS; SANIT; SOV
0811.90.30.0	- - - - - Los demás:		
	- - - - - Frutos de las partidas y subpartidas 0801, 0803, 0804 10, 0804 40, 0804 50, 0805 40, 0807 20, 0810.30.90, 0810.40.10, 0810.40.90, 0810.40.90 y 0810.90:		
0811.90.30.0.11.A	- - - - - Segmentos de toronjas y pomelos.	-	SANIT; SOV
0811.90.30.0.19.D	- - - - - Los demás.	-	SANIT; SOV
	- - - - - Cerezas:		
	- - - - - Guindas (Prunus cerasus):		

CODIFICACION	DESIGNACION DE LAS MERCANCIAS	UNIDADES EQUIVALENTES	OBSERVACIONES
0811.90.30.0.21.J	- - - - - Sin deshuesar.	-	SO; CLI; SANIT; SOV
0811.90.30.0.28.C	- - - - - Las demás.	-	SO; CLI; SANIT; SOV
	- - - - - Las demás:		
0811.90.30.0.31.I	- - - - - Sin deshuesar.	-	SO; CLI; SANIT; SOV
0811.90.30.0.36.E	- - - - - Las demás.	-	SO; CLI; SANIT; SOV
0811.90.30.0.80.E	- - - - - Los demás.	-	SANIT; SOV
	- - - - - Los demás:		
0811.90.90.0.00.I	- - - - - Frutos del Vaccinium myrtillus (arándanos, murtonas o mirtilos).	-	SANIT; SOV
0811.90.70.0.00.E	- - - - - Frutos de las especies Vaccinium myrtilloides y Vaccinium angustifolium.	-	SANIT; SOV
0811.90.90.0	- - - - - Los demás:		
0811.90.90.0.10.J	- - - - - Boyasbarrios, congelados, que se destinan a la industria de la transformación, con exclusión de la fabricación de mermeladas enteramente de boyasbarrios (4).	-	SANIT; SOV
0811.90.90.0.30.H	- - - - - Frutos de las especies Vaccinium.	-	SANIT; SOV
0811.90.90.0.40.G	- - - - - Frutos del escaramujo.	-	SANIT; SOV
	- - - - - Cerezas:		
	- - - - - Guindas (Prunus cerasus):		
0811.90.90.0.51.0	- - - - - Sin deshuesar.	-	SO; CLI; SANIT; SOV
0811.90.90.0.58.0	- - - - - Las demás.	-	SO; CLI; SANIT; SOV
	- - - - - Las demás:		
0811.90.90.0.61.C	- - - - - Sin deshuesar.	-	SO; CLI; SANIT; SOV
0811.90.90.0.69.F	- - - - - Las demás.	-	SO; CLI; SANIT; SOV
0811.90.90.0.70.0	- - - - - Mermelitas.	-	SO; CLI; SANIT; SOV
	- - - - - Frutos de las partidas y subpartidas 0801, 0803, 0804 10, 0804 40, 0804 50, 0805 40, 0807 20, 0810.40.10, 0810.40.90, 0810.40.90 y 0810.90:		
0811.90.90.0.81.A	- - - - - Segmentos de toronjas y pomelos.	-	SANIT; SOV
	- - - - - Mermelitas:		
0811.90.90.0.85.B	- - - - - Congelados, en envases inmediatos de un contenido neto igual o superior a 5 Kg, no destinados a la obtención de alcohol (4).	-	SANIT; SOV
0811.90.90.0.88.F	- - - - - Las demás.	-	SANIT; SOV
0811.90.90.0.89.0	- - - - - Los demás.	-	SANIT; SOV
0811.90.90.0.90.B	- - - - - Las demás.	-	SANIT; SOV
08.12	FRUTOS CONSERVADOS PROVISIONALMENTE (POR EJEMPLO: CON GAS SULFUROSO O CON		

CODIFICACION	DESIGNACION DE LAS MERCANCIAS	UNIDADES SUPLEMENT	OBSERVACIONES
	AGUA SALADA O SULFUROSA O ADICIONADA DE OTRAS SUSTANCIAS PARA DICHA CONSERVACION), PERO TODAVIA IMPROPIOS PARA LA ALIMENTACION:		
0812.10.00.0	- Cerezas:		
0812.10.00.0.10.E	- - Guindas (<i>Prunus cerasus</i>).	-	SD; CLI; SANIT; SOV
0812.10.00.0.90.G	- - Las demás.	-	SD; CLI; SANIT; SOV
0812.20.00.0.00.D	- Frases.		CLI; SANIT; SOV
0812.90	- Los demás:		
0812.90.10.0.00.G	- - Albaricoques.	-	SANIT; SOV
0812.90.20.0	- - Naranjas:		
0812.90.20.0.10.D	- - - Finamente molidas.	-	SANIT; SOV
0812.90.20.0.90.F	- - - Las demás.	-	SANIT; SOV
0812.90.30.0.00.C	- - Papayas.	-	SANIT; SOV
0812.90.40.0.00.A	- - Arándanos, murtonas o mirtillos (frutos del <i>Vaccinium myrtillus</i>).	-	SANIT; SOV
0812.90.50.0.00.H	- - Grosellas negras (<i>coxis</i>).	-	SANIT; SOV
0812.90.90.0.00.F	- - Frambuesas.	-	SD; CLI; SANIT; SOV
0812.90.90.0	- - Los demás:		
	- - - Frutos de las partidas y subpartidas 0801, 0803, 0804.10, 0804.40, 0804.50, 0805.40, 0810.20.90, 0810.30.90, 0810.40.10, 0810.40.50, 0810.40.90 y 0810.90:		
0812.90.90.0.11.G	- - - - Toronjas y pomelos finamente molidos.	-	SANIT; SOV
0812.90.90.0.18.J	- - - - Los demás.	-	SANIT; SOV
0812.90.90.0.20.H	- - - Otros agrios, finamente molidos.	-	SANIT; SOV
0812.90.90.0.30.G	- - - Membrillos.	-	SANIT; SOV
0812.90.90.0.40.F	- - - Nueces.	-	SANIT; SOV
0812.90.90.0.90.A	- - - Los demás.	-	SANIT; SOV
08.13	FRUTOS SECOS, EXCEPTO LOS DE LAS PARTIDAS 0801 A 0808: MEZCLAS DE FRUTOS SECOS O DE FRUTOS DE CÁSCARA DE ESTE CAPITULO:		
0813.10.00.0.00.E	- Albaricoques.	-	SUB; SANIT; SOV
0813.20.00.0.00.C	- Ciruelas.	-	SUB; CLI; SANIT; SOV
0813.30.00.0.00.A	- Manzanas.	-	SUB; SANIT; SOV
0813.40	- Los demás frutos:		
0813.40.10.0.00.G	- - Melocotones, incluidos los grifones y nectarinas.	-	SUB; SANIT; SOV
0813.40.30.0.00.C	- - Peras.	-	SUB; SANIT; SOV

CODIFICACION	DESIGNACION DE LAS MERCANCIAS	UNIDADES SUPLEMENT	OBSERVACIONES
0813.40.90.0.00.H	- - Papayas.	-	SUB; SANIT; SOV
0813.40.90.0	- - Los demás:		
	- - - Tamarindos (gajos y pulpas) y frutos de escaramujo:		
0813.40.90.0.11.G	- - - - Tamarindos.	-	SUB; SANIT; SOV
0813.40.90.0.18.J	- - - - Los demás.	-	SUB; SANIT; SOV
0813.40.90.0.20.H	- - - Guindas.	-	SUB; SANIT; SOV
0813.40.90.0.90.A	- - - Los demás.	-	SUB; SANIT; SOV
813.50	- Mezclas de frutos secos o de frutos de cáscara de este capítulo:		
	- - Macedonias de frutos secos, excepto los de las partidas 08.01 a 08.08, ambas inclusive:		
0813.50.11.0.00.C	- - - Sin ciruelas pasas.	-	SANIT; SOV
0813.50.19.0.00.E	- - - Con ciruelas pasas.	-	SANIT; SOV
0813.50.30.0	- Mezclas constituidas exclusivamente por frutos de cáscara de las partidas 08.01 y 08.02:		
0813.50.30.0.10.I	- - - De nueces de coco, nueces de Brasil, nueces de cajuil, nueces de arce (o de betel) o nueces de cola.	-	SANIT; SOV
0813.50.30.0.90.A	- - - Los demás.	-	SANIT; SOV
	- - Las demás mezclas de frutos secos:		
0813.50.91.0	- - - Sin ciruelas pasas ni nigos:		
0813.50.91.0.10.E	- - - - De guajabas, mangos, mangostenes, papayas, tamarindos, castañas de cajuil y acas (pan de fruta), tichis o zapotes.	-	SANIT; SOV
0813.50.91.0.90.G	- - - - Los demás.	-	SANIT; SOV
0813.50.99.0.00.H	- - - Las demás.	-	SANIT; SOV
08.14	CORTEZAS DE ABRICOS, DE MELONES Y DE SANDIAS, FRESCAS, CONGELADAS, PRESENTADAS EN AGUA SALADA O SULFUROSA O ADICIONADA DE OTRAS SUSTANCIAS PARA LA CONSERVACION PROVISIONAL O BIEN SECAS.		
0814.90.00.0.00.F		-	SANIT; FIT; SOV

N.º	REMISIONES
(1)	La inclusión en esta subpartida se subordinará a las condiciones previstas en las disposiciones comunitarias dictadas en la materia.
(4)	El control de utilización de este destino particular se hará mediante la aplicación de las disposiciones comunitarias dictadas en la materia.
(16)	Además del derecho de aduana, en determinadas condiciones está prevista la aplicación de un gravamen compensatorio.
(24)	Exención en la República Federal de Alemania para un contingente arancelario.
(48)	En las condiciones determinadas por el intercambio de notas.
(147)	En un límite de una cantidad de referencia anual.
(151)	La admisión al beneficio de estos contingentes arancelarios comunitarios estarán subordinada a las condiciones determinadas por el Reglamento que regula la apertura de estos contingentes.
(204)	La suspensión del derecho de aduana preferencial está prevista en determinadas condiciones.
(996)	Volumen de importación limitado.

CODIFICACION	DESIGNACION DE LAS MERCANCIAS	UNIDADES SUPLEMENT	OBSERVACIONES
	CAPITULO 9		
	CAFE, TE, YERBA MATE Y ESPECIAS.		
09.01	CAFE, INCLUIDO TOSTADO O DESCAFEINADO; CASCARA Y CASCARILLA DE CAFE; SUCEDANEOS DEL CAFE QUE CONTENGAN CAFE EN CUALQUIER PROPORCION:		
	- Café sin tostar:		
0901.11.00	- Sin descafeinar:		
0901.11.00.1.00.E	- - En granos enteros.		RSTR; SANIT; SOV
0901.11.00.2.00.C	- - En granos partidos.		RSTR; SANIT; SOV
0901.11.00.9.00.H	- - Las demás.		RSTR; SANIT; SOV
0901.12.00.0.00.F	- Descafeinado.		RSTR; SANIT; SOV
	- Café tostado:		
0901.21.00.0.00.E	- Sin descafeinar.		RSTR; SANIT; SOV
0901.22.00.0.00.D	- Descafeinado.		RSTR; SANIT; SOV
0901.30.00.0.00.D	- Cáscara y cascarrilla de café.		SANIT; SOV
0901.40.00.0.00.S	- Sucédáneos del café que contengan café.		SANIT; SOV
09.02	TE.		
0902.10.00.0.00.G	- Té verde (sin fermentar) presentado en envases inmediatos con un contenido inferior o igual a 3 kg.		SANIT; SOV
0902.20.00.0.00.E	- Té verde (sin fermentar) presentado de otra forma.		SANIT; SOV
0902.30.00.0.00.C	- Té negro (fermentado) y té parcialmente fermentado, presentado en envases inmediatos con un contenido inferior o igual a 3 kg.		SANIT; SOV
0902.40.00.0.00.A	- Té negro (fermentado) y té parcialmente fermentado, presentados de otra forma.		SANIT; SOV
09.03	YERBA MATE.		
0903.00.00.0.00.H			SANIT; SOV
09.04	PIMIENTA DEL GENERO PIPER; PIMIENTOS DE LOS GENEROS CAPSICUM O PIMENTA, SECOS TRITURADOS O PULVERIZADOS (PIMENTON).		
	- Pimiento:		
0904.11	- Sin triturar ni pulverizar:		
0904.11.10.0.00.B	- - Que se destine a la fabricación industrial de aceites esenciales o de resinoídeos (1).		SANIT; SOV
0904.11.80.0.00.E	- - Las demás.		SANIT; SOV
0904.12.00.0.00.C	- Triturada o pulverizada.		SANIT; SOV

CODIFICACION	DESIGNACION DE LAS MERCANCIAS	UNIDADES SUPLEMENT	OBSERVACIONES
0904.20	- Pimientos secos, triturados o pulverizados (pimentón):		
	- - Sin triturar ni pulverizar:		
0904.20.10.0	- - - Pimientos dulces:		
0904.20.10.0.10.V	- - - - Pimientos dulces, rojos o verdes, en trozos, con un contenido de humedad inferior o igual al 9,5%	-	SANIT; SOV
0904.20.10.0.20.B	- - - - Los demás	-	SANIT; SOV
	- - - Los demás:		
0904.20.31.0.00.F	- - - - Del género Capsicum que se destinen a fabricación de capsicina o de tintas de olmo-resinas de Capsicum (1).	-	SANIT; SOV
0904.20.35.0.00.B	- - - - Que se destinen a la fabricación industrial de aceites esenciales o de resinoideas (1).	-	SANIT; SOV
0904.20.32.0	- - - - Los demás:		
	- - - - - Del 15 de noviembre al 30 de abril:		
0904.20.39.0.11.E	- - - - - Del 15 de noviembre al 31 de diciembre.	-	SANIT; SOV
0904.20.39.0.12.C	- - - - - Del 1 de enero al 30 de abril.	-	SANIT; SOV
0904.20.39.0.20.F	- - - - - Del 1 de mayo al 14 de noviembre.	-	SANIT; SOV
0904.20.90	- - Triturados o pulverizados:		
0904.20.20.1.10.A	- - - Pimientos del género Capsicum	-	SANIT; SOV
0904.20.20.9.20.F	- - - Los demás.	-	SANIT; SOV
09.05	VAINILLA.		
0905.00.00.0.00.F		-	SOV
09.08	CANELA Y FLORES DE CANELERO.		
0908.10.00.0.00.C	- Sin triturar ni pulverizar.	-	SANIT; SOV
0908.20.00.0.00.A	- Trituradas o pulverizadas.	-	SANIT; SOV
09.07	CLAVO (FRUTOS, CLAVILLOS Y PEDUNCULOS).		
0907.00.00.0.00.D		-	SANIT; SOV
09.08	NUEZ MOSCADA, MACIS, AMOMOS Y CARDAMOMOS.		
0908.10	- Nuez moscada:		
0908.10.10.0.00.I	- - Sin triturar ni moler, que se destina a la fabricación industrial de aceites esenciales o de resinoideas (1).	-	SANIT; SOV
0908.10.20.0.00.B	- - Las demás.	-	SANIT; SOV
0908.20	- Macis:		

CODIFICACION	DESIGNACION DE LAS MERCANCIAS	UNIDADES SUPLEMENT	OBSERVACIONES
0908.20.10.0.00.G	- - Sin triturar ni pulverizar.	-	SANIT; SOV
0908.20.20.0.00.J	- - Triturado o pulverizado.	-	SANIT; SOV
0908.30.00.0.00.G	- Amomos y cardamomos.	-	SANIT; SOV
09.09	SEMILLAS DE ANIS, BADIANA, HINOJO, CILANTRO, COMINO, ALCARAVEA O ENEBRO.		
0909.10	- Semillas de anís o badiana:		
0909.10.10.0.00.H	- - De anís.	-	SANIT; FITIN; SOV
0909.10.20.0.00.A	- - De badiana.	-	SANIT; FITIN; SOV
0909.20.00.0.00.H	- Semillas de cilantro.	-	SANIT; FITIN; SOV
0909.30	- Semillas de comino:		
	- - Sin triturar ni pulverizar:		
0909.30.11.0.00.C	- - - Que se destinen a la fabricación industrial de aceites esenciales o de resinoideas (1).	-	SANIT; FITIN; SOV
	- - - Las demás.	-	SANIT; FITIN; SOV
0909.30.20.0.00.G	- - Trituradas o pulverizadas.	-	SANIT; FITIN; SOV
0909.40	- Semillas de alcaravea:		
	- - Sin triturar ni pulverizar:		
0909.40.11.0.00.A	- - - Que se destinen a la fabricación industrial de aceites esenciales o de resinoideas (1).	-	SANIT; FITIN; SOV
	- - - Las demás.	-	SANIT; FITIN; SOV
0909.40.19.0.00.C	- - Trituradas o pulverizadas.	-	SANIT; FITIN; SOV
0909.50	- Semillas de hinojo o de enebro:		
	- - Sin triturar ni pulverizar:		
0909.50.11.0.00.H	- - - Que se destinen a la fabricación industrial de aceites esenciales o de resinoideas (1).	-	SANIT; FITIN; SOV
	- - - Las demás.	-	SANIT; FITIN; SOV
0909.50.19.0.00.J	- - Trituradas o pulverizadas.	-	SANIT; FITIN; SOV
09.10	JENJIBRE, AZAFRAN, CURCUMA, TONILLO, HOJAS DE LAUREL, "CURRY" Y DEMAS ESPECIAS:		
0910.10.00.0.00.G	- Jengibre.	-	SANIT; SOV
0910.20	- Azafrán:		
	- - Sin triturar ni pulverizar.	-	SANIT; SOV
0910.20.20.0.00.F	- - Triturado o pulverizado.	-	SANIT; SOV
0910.30.00.0.00.C	- Cúrcuma.	-	SANIT; SOV

CODIFICACION	DESIGNACION DE LAS MERCANCIAS	UNIDADES SUPLEMENT	OBSERVACIONES
0910.40	- Tomillo; hojas de laurel:		
	- - Tomillo:		
	- - - Sin triturar ni pulverizar:		
0910.40.11.0.00.H	- - - - Serpol (Thymus serpyllum).	-	SANIT; FITIN; SOV
0910.40.13.0.00.F	- - - - Los demás.	-	SANIT; FITIN; SOV
0910.40.19.0.00.J	- - - Triturado o pulverizado.	-	SANIT; FITIN; SOV
0910.40.90.0.00.B	- - Hojas de laurel.	-	SANIT; FITIN; SOV
0910.50.00.0.00.H	- "Curry".	-	SANIT; FITIN; SOV
	- Las demás especias:		
0910.91	- Mezclas previstas en la Nota (b) de este capítulo:		
0910.91.10.0.00.G	- - Sin triturar ni pulverizar.	-	SANIT; FITIN; SOV
0910.91.90.0.00.J	- - Trituradas o pulverizadas.	-	SANIT; FITIN; SOV
0910.99	- Las demás:		
0910.99.10.0.00.I	- - - Semillas de alhova.	-	SANIT; FITIN; SOV
	- - - Las demás:		
0910.99.91.0.00.A	- - - Sin triturar ni pulverizar.	-	SANIT; FITIN; SOV
0910.99.99.0.00.C	- - - Trituradas o pulverizadas.	-	SANIT; FITIN; SOV

N.º	REMISIONES
(1)	La inclusión en esta subpartida se subordinará a las condiciones previstas en las disposiciones comunitarias dictadas en la materia.
999	Volumen de importación ilimitado.

CODIFICACION	DESIGNACION DE LAS MERCANCIAS	UNIDADES SUPLEMENT	OBSERVACIONES
	CAPITULO 10		
	CEREALES		
10.01	TRIGO Y MORCAJO O TRANQUILLON:		
1001.10	- Trigo duro:		
1001.10.10.0.00.C	- - Para siembra.	-	FMOB; CLI; SANIT; FIT; TC; VETER; SOVEX
1001.10.90.0.00.F	- - Los demás.	-	FMOB; CLI; SANIT; FIT; TC; VETER; SOV
1001.90	- Los demás:		
1001.90.10	- - Escanda para siembra (1):		
1001.90.10.1.00.D	- - - De esta calidad.	-	EMOB; SANIT; FIT; VETER; SOVEX
1001.90.10.9.00.G	- - - Las demás.	-	EMOB; SANIT; FIT; VETER; SOVEX
	- - Las demás escandas, trigo blando y morcajo o tranquillon:		
1001.90.91.0.00.H	- - - Trigo blando y morcajo o tranquillon, para siembra.	-	FMOB; CLI; SANIT; FIT; TC; VETER; SOVEX
1001.90.99.0.00.J	- - - Los demás.	-	FMOB; CLI; SANIT; FIT; TC; VETER; SOV
10.02	CENTENO.		
1002.00.00.0.00.F		-	FMOB; CLI; SANIT; FIT; TC; VETER; SOV
10.03	CERADA:		
1003.00.10.0.00.C	- Para siembra.	-	FMOB; CLI; SANIT; FIT; TC; VETER; SOVEX
1003.00.90	- Las demás:		
1003.00.90.1.00.D	- - Cervacera.	-	FMOB; CLI; SANIT; FIT; TC; VETER; SOV
1003.00.90.9.00.G	- - Las demás.	-	FMOB; CLI; SANIT; FIT; TC; VETER; SOV
10.04	AVENA:		
1004.00.10.0.00.B	- Para siembra.	-	FMOB; CLI; SANIT; FIT; TC; VETER; SOVEX
1004.00.90	- Las demás:		
1004.00.90.1.00.C	- - Avena despuntada.	-	FMOB; CLI; SANIT; FIT; TC;

CODIFICACION	DESIGNACION DE LAS MERCANCIAS	UNIDADES SUPLEMENT	OBSERVACIONES
1004.00.90.9.00.F	- - Los demás.	-	VETER; SOV FMOB; CLI; SANIT; FIT; TC; VETER; SOV
10.05	MAIZ:		
1005.10	- Para siembra:		
	- - Híbrido (1):		
1005.10.11.0.00.H	- - - Híbrido doble e híbrido "top cross".	-	CLI(14); SANIT; FIT; VETER; SOVEX
1005.10.13.0.00.F	- - - Híbrido triple.	-	CLI(14); SANIT; FIT; VETER; SOVEX
1005.10.15	- - - Híbrido simple:		
1005.10.15.1.00.B	- - - - De esta calidad.	-	CLI(14); SANIT; FIT; VETER; SOVEX
1005.10.15.9.00.E	- - - - Los demás.	-	CLI(14); SANIT; FIT; VETER; SOVEX
1005.10.19.0.00.J	- - - Los demás.	-	CLI(14); SANIT; FIT; VETER; SOVEX
1005.10.90.0.00.B	- - Los demás.	-	FMOB; CLI; SANIT; FIT; TC; VETER; SOVEX
1005.90.00.0.00.D	- Los demás.	-	FMOB; SANIT; FIT; TC; VETER; SOV
10.06	ARROZ:		
1006.10	- Arroz con cáscara (arroz "baddy"):		
1006.10.10.0.00.H	- - Para siembra (1).	-	CLI; SANIT; FIT; VETER; SOVEX
	- - Los demás:		
	- - - Vaporizado ("parabolled"):		
1006.10.21.0.00.E	- - - - De grano redondo.	-	CLI; SANIT; FIT; VETER; SOV
1006.10.23.0.00.C	- - - - De grano medio.	-	CLI; SANIT; FIT; VETER; SOV
	- - - - De grano largo:		
1006.10.25.0	- - - - - Que presente una relación longitud/anchura superior a 2, pero inferior a 3.		
1006.10.25.0.10.J	- - - - - Arroz Basmati.	-	GMOB; SANIT; FIT; VETER; SOV
1006.10.25.0.90.B	- - - - - Los demás.	-	GMOB; SANIT; FIT; VETER; SOV

CODIFICACION	DESIGNACION DE LAS MERCANCIAS	UNIDADES EQUIVALENTES	OBSERVACIONES
1006.10.27.0	- - - - - Que presenten una relación longitud/anchura igual o superior a 3:	-	QMOS; SANIT; FIT; VETER; SOV
1006.10.27.0.10.H	- - - - - Arroz Basmati.	-	QMOS; SANIT; FIT; VETER; SOV
1006.10.27.0.00.J	- - - - - Los demás.	-	QMOS; SANIT; FIT; VETER; SOV
	- - - Los demás:		
1006.10.92.0.00.I	- - - - - De grano redondo.	-	QMOS; SANIT; FIT; VETER; SOV
1006.10.94.0.00.G	- - - - - De grano medio.	-	QMOS; SANIT; FIT; VETER; SOV
	- - - De grano largo:		
1006.10.98.0	- - - - - Que presente una relación longitud/anchura superior a 2, pero inferior a 3:		
1006.10.98.0.10.D	- - - - - Arroz Basmati.	-	QMOS; SANIT; FIT; VETER; SOV
1006.10.98.0.00.F	- - - - - Los demás.	-	QMOS; SANIT; FIT; VETER; SOV
1006.10.98.0	- - - - - Que presente una relación longitud/anchura igual o superior a 3:		
1006.10.98.0.10.B	- - - - - Arroz Basmati.	-	QMOS; SANIT; FIT; VETER; SOV
1006.10.98.0.00.D	- - - - - Los demás.	-	QMOS; SANIT; FIT; VETER; SOV
1006.20	- Arroz descascarillado (arroz cargo o arroz pardo):		
	- Vaporizado ("parboiled"):		
1006.20.11.0.00.E	- - - De grano redondo.	-	QMOS; SANIT; FIT; VETER; SOV
1006.20.13.0.00.C	- - - De grano medio.	-	QMOS; SANIT; FIT; VETER; SOV
	- - - De grano largo:		
1006.20.15.0	- - - - - Que presente una relación longitud/anchura superior a 2, pero inferior a 3:		
1006.20.15.0.10.J	- - - - - Arroz Basmati.	-	QMOS; SANIT; FIT; VETER; SOV
1006.20.15.0.00.B	- - - - - Los demás.	-	QMOS; SANIT; FIT; VETER; SOV
1006.20.17.0	- - - - - Que presente una relación longitud/anchura superior a 3:		
1006.20.17.0.10.H	- - - - - Arroz Basmati.	-	QMOS; SANIT; FIT; VETER; SOV
1006.20.17.0.00.J	- - - - - Los demás.	-	QMOS; SANIT; FIT; VETER; SOV

CODIFICACION	DESIGNACION DE LAS MERCANCIAS	UNIDADES EQUIVALENTES	OBSERVACIONES
	- - Los demás:		
1006.20.92.0.00.G	- - - De grano redondo.	-	QMOS; SANIT; FIT; VETER; SOV
1006.20.94.0.00.E	- - - De grano medio.	-	QMOS; SANIT; FIT; VETER; SOV
	- - - De grano largo:		
1006.20.98.0	- - - - - Que presente una relación longitud/anchura superior a 2, pero inferior a 3:		
1006.20.98.0.10.B	- - - - - Arroz Basmati.	-	QMOS; SANIT; FIT; VETER; SOV
1006.20.98.0.00.D	- - - - - Los demás.	-	QMOS; SANIT; FIT; VETER; SOV
1006.20.98.0	- - - - - Que presenten una relación longitud/anchura superior a 3:		
1006.20.98.0.10.J	- - - - - Arroz Basmati.	-	QMOS; SANIT; FIT; VETER; SOV
1006.20.98.0.00.B	- - - - - Los demás.	-	QMOS; SANIT; FIT; VETER; SOV
1006.30	- Arroz semiblanqueado o blanqueado, incluso pulido o glassado:		
	- Arroz semiblanqueado:		
	- Vaporizado ("parboiled"):		
1006.30.21.0.00.A	- - - De grano redondo.	-	QMOS; SANIT; VETER; SOV
1006.30.23.0.00.I	- - - De grano medio.	-	QMOS; SANIT; VETER; SOV
	- - - De grano largo:		
1006.30.25.0	- - - - - Que presente una relación longitud/anchura superior a 2, pero inferior a 3:		
1006.30.25.0.10.F	- - - - - Arroz Basmati.	-	QMOS; SANIT; VETER; SOV
1006.30.25.0.00.H	- - - - - Los demás.	-	QMOS; SANIT; VETER; SOV
1006.30.27.0	- - - - - Que presenten una relación longitud/anchura igual o superior a 3:		
1006.30.27.0.10.D	- - - - - Arroz Basmati.	-	QMOS; SANIT; VETER; SOV
1006.30.27.0.00.F	- - - - - Los demás.	-	QMOS; SANIT; VETER; SOV
	- - - Los demás:		
1006.30.42.0.00.F	- - - - - De grano redondo.	-	QMOS; SANIT; VETER; SOV
1006.30.44.0.00.B	- - - - - De grano medio.	-	QMOS; SANIT; VETER; SOV
	- - - De grano largo:		
1006.30.48.0	- - - - - Que presente una relación longitud/anchura superior a 2, pero inferior a 3:		

CODIFICACION	DESIGNACION DE LAS MERCANCIAS	UNIDADES SUPLEMENT.	OBSERVACIONES
1006.30.48.0.10.A	- - - - - Arroz Basmati.	-	QMOS; SANIT; VETER; SOV
1006.30.48.0.90.C	- - - - - Los demás.	-	QMOS; SANIT; VETER; SOV
1006.30.48.0	- - - - - Que presente una relación longitud/anchura igual o superior a 3:		
1006.30.48.0.10.I	- - - - - Arroz Basmati.	-	QMOS; SANIT; VETER; SOV
1006.30.48.0.90.A	- - - - - Los demás.	-	QMOS; SANIT; VETER; SOV
	- - Arroz blanqueado:		
	- - - Vaporizado ("parboiled"):		
1006.30.63.0.00.B	- - - - - De grano redondo.	-	QMOS; SANIT; VETER; SOV
1006.30.63.0.00.J	- - - - - De grano medio.	-	QMOS; SANIT; VETER; SOV
	- - - - - De grano largo:		
1006.30.65.0	- - - - - Que presente una relación longitud/anchura superior a 2, pero inferior a 3:		
1006.30.65.0.10.G	- - - - - Arroz Basmati.	-	QMOS; SANIT; VETER; SOV
1006.30.65.0.90.I	- - - - - Los demás.	-	QMOS; SANIT; VETER; SOV
1006.30.67.0	- - - - - Que presente una relación longitud/anchura igual o superior a 3 m:		
1006.30.67.0.10.E	- - - - - Arroz Basmati.	-	QMOS; SANIT; VETER; SOV
1006.30.67.0.90.G	- - - - - Los demás.	-	QMOS; SANIT; VETER; SOV
	- - - Los demás:		
1006.30.62.0.00.E	- - - - - De grano redondo.	-	QMOS; SANIT; VETER; SOV
1006.30.64.0.00.C	- - - - - De grano medio.	-	QMOS; SANIT; VETER; SOV
	- - - - - De grano largo:		
1006.30.66.0	- - - - - Que presente una relación longitud/anchura superior a 2, pero inferior a 3:		
1006.30.66.0.10.J	- - - - - Arroz Basmati.	-	QMOS; SANIT; VETER; SOV
1006.30.66.0.90.B	- - - - - Los demás.	-	QMOS; SANIT; VETER; SOV
1006.30.68.0	- - - - - Que presente una relación longitud/anchura igual o superior a 3:		
1006.30.68.0.10.H	- - - - - Arroz Basmati.	-	QMOS; SANIT; VETER; SOV
1006.30.68.0.90.J	- - - - - Los demás.	-	QMOS; SANIT; VETER; SOV
1006.40.00.0.00.0	- Arroz partido.	-	SANIT; FIT; VETER; SOV
10.07	SEEDO PARA SIEMBRA:		
1007.00.10.0.00.1	- Híbrido para siembra (1).	-	CLI; SANIT; FIT; VETER; SOVEX

CODIFICACION	DESIGNACION DE LAS MERCANCIAS	UNIDADES SUPLEMENT.	OBSERVACIONES
1007.00.90	- Los demás:		
	- - Semillas para la siembra:		
1007.00.90.1.00.J	- - - De alta calidad.	-	FMOS; CLI; SANIT; FIT; TC; VETER; SOV
1007.00.90.2.00.H	- - - Las demás.	-	FMOS; CLI; SANIT; FIT; TC; VETER; SOV
1007.00.90.9.00.C	- - - Las demás.	-	FMOS; CLI; SANIT; FIT; TC; VETER; SOV
10.08	ALFORFÓN, MIJO Y ALPISTE: LOS DEMÁS CEREALES:		
1008.10.00.0.00.H	- Alforfón.	-	QMOS; SANIT; FIT; TC; VETER; SOV
1008.20.00.0.00.F	- Mijo.	-	FMOS; SANIT; FIT; TC; VETER; SOV
1008.30.00.0.00.D	- Alpiste.	-	QMOS; SANIT; FIT; TC; VETER; SOV
1008.90	- Los demás cereales:		
1008.90.10.0.00.I	- - Triticale.	-	QMOS; CLIS; SANIT; FIT; TC; VETER; SOV
1008.90.90.0.00.B	- - Los demás.	-	QMOS; CLI; SANIT; FIT; TC; VETER; SOV

N.º	REMISIONES
(1)	La inclusión en esta subpartida se subordinará a las condiciones previstas en las disposiciones comunitarias dictadas en la materia.
(14)	El certificado de importación no se expedirá hasta el quinto día hábil siguiente al día de presentación de la solicitud, siempre que, durante dicho plazo, no se haya adoptado medidas especiales.
(17)	Reducción aplicable en ciertas condiciones.
(63)	Además del derecho de aduana, se aplicará un gravamen compensatorio en ciertas condiciones. El gravamen compensatorio no podrá exceder del 4% del valor en aduana.
(186)	La reducción de la exención reguladora aplicable a la importación estará subordinada a la presentación de un certificado conforme a las disposiciones del Reglamento (CEE) n.º 3877/88 (D.O. n.º L 38) de 20.12.1988, pag. 1).

CODIFICACION	DESIGNACION DE LAS MERCANCIAS	UNIDADES SUPLEMENT	OBSERVACIONES
	CAPITULO 11		
	PRODUCTOS DE LA MOLINERIA; MALTA; ALMIGON Y PECULA; INULINA; GLUTEN DE TRIGO.		
11.01	MARINA DE TRIGO Y DE MORCAJO O TRANQUILLON.		
1101.00.00.0.00.F		-	FMOS; CLI; SANIT; FITIN; VETER; SOV
11.02	MARINA DE CEREALES, EXCEPTO DE TRIGO O DE MORCAJO O TRANQUILLON:		
1102.10.00.0.00.C	- Marina de centeno.	-	FMOS; CLI; SANIT; FITIN; VETER; SOV
1102.20	- Marina de maíz:		
1102.20.10.0.00.I	- - Con un contenido de gresas no superior al 1,5% en peso.	-	FMOS; CLI; SANIT; FITIN; VETER; SOV
1102.20.90.0.00.B	- - Las demás.	-	FMOS; CLI; SANIT; FITIN; VETER; SOV
1102.30.00.0.00.I	- Marina de arroz.	-	FMOS; CLI; SANIT; FITIN; VETER; SOV
1102.80	- Las demás:		
1102.80.10.0.00.D	- - De cebada.	-	FMOS; CLI; SANIT; FITIN; VETER; SOV
1102.80.30.0.00.J	- - De avena.	-	FMOS; CLI; SANIT; FITIN; VETER; SOV
1102.80.90.0	- - Las demás:		
1102.80.90.0.10.F	- - - De mijo.	-	FMOS(1); CLI; SANIT; FITIN; VETER; SOV
1102.80.90.0.20.E	- - - De sorgo.	-	FMOS(1); CLI; SANIT; FITIN; VETER; SOV
1102.80.90.0.90.H	- - - Las demás.	-	FMOS(1); CLI; SANIT; FITIN; VETER; SOV
11.03	GRANONES, SEMOLA Y "PELLETS", DE CEREALES:		
1103.11	- Granones y semola:		
1103.11.10.0.00.I	- - De trigo:		
1103.11.10.0.00.I	- - - De trigo duro.	-	FMOS; CLI; SANIT; FITIN; VETER; SOV
1103.11.90.0.00.B	- - - De trigo blando y de escanda.	-	FMOS; CLI; SANIT; FITIN; VETER; SOV
1103.12.00	- - De avena:		
1103.12.00.1.00.H	- - - Semola.	-	FMOS; CLI; SANIT; FITIN; VETER; SOV
1103.12.00.2.00.F	- - - Granones.	-	FMOS; CLI; SANIT; FITIN;

CODIFICACION	DESIGNACION DE LAS MERCANCIAS	UNIDADES SUPLEMENT	OBSERVACIONES
1103.13	- - De maíz:		VETER; SOV
	- - - Con un contenido de grasas no superior al 1,5% en peso:		
1103.13.11	- - - - Que se destinen a la industria carvecera (1):		
1103.13.11.1.00.D	- - - - - Sémola.	-	FMOB(2); CLI; SANIT; FITIN; VETER; SOV
1103.13.11.2.00.B	- - - - - Grañones.	-	FMOB(2); CLI; SANIT; FITIN; VETER; SOV
1103.13.12	- - - - Los demás:		
1103.13.12.1.00.F	- - - - - Sémola.	-	FMOB(3); CLI; SANIT; FITIN; VETER; SOV
1103.13.12.2.00.D	- - - - - Grañones.	-	FMOB(3); CLI; SANIT; FITIN; VETER; SOV
1103.13.20	- - - Los demás:		
1103.13.20.1.00.H	- - - - Sémola.	-	FMOB; CLI; SANIT; FITIN; VETER; SOV
1103.13.20.2.00.F	- - - - Grañones.	-	FMOB; CLI; SANIT; FITIN; VETER; SOV
1103.14.00.0.00.H	- - De arroz.	-	FMOB; CLI; SANIT; FITIN; VETER; SOV
1103.19	- - De los demás cereales:		
1103.19.10	- - - De centeno:		
1103.19.10.1.00.I	- - - - Sémola.	-	FMOB; CLI; SANIT; FITIN; VETER; SOV
1103.19.10.2.00.B	- - - - Grañones.	-	FMOB; CLI; SANIT; FITIN; VETER; SOV
1103.19.30	- - - De cebada:		
1103.19.30.1.00.E	- - - - Sémola.	-	FMOB; CLI; SANIT; FITIN; VETER; SOV
1103.19.30.2.00.C	- - - - Grañones.	-	FMOB; CLI; SANIT; FITIN; VETER; SOV
1103.19.20	- - - Los demás:		
1103.19.20.1	- - - - Sémola:		
1103.19.20.1.10.A	- - - - - De mijo.	-	FMOB(1); CLI; SANIT; FITIN; VETER; SOV
1103.19.20.1.20.J	- - - - - De sorgo.	-	FMOB(1); CLI; SANIT; FITIN; VETER; SOV
1103.19.20.1.30.C	- - - - - De los demás cereales.	-	GMOB(1); CLI; SANIT; FITIN; VETER; SOV

CODIFICACION	DESIGNACION DE LAS MERCANCIAS	UNIDADES SUPLEMENT	OBSERVACIONES
1103.19.20.2	- - - - Grañones:		
1103.19.20.2.10.I	- - - - - De mijo.	-	FMOB(1); CLI; SANIT; FITIN; VETER; SOV
1103.19.20.2.20.M	- - - - - De sorgo.	-	FMOB(1); CLI; SANIT; FITIN; VETER; SOV
1103.19.20.2.30.A	- - - - - De los demás cereales.	-	GMOB(1); CLI; SANIT; FITIN; VETER; SOV
	- "Pellets":		
1103.21.00.0.00.I	- - De trigo.	-	FMOB; CLI; SANIT; FITIN; VETER; SOV
1103.29	- - De los demás cereales:		
1103.29.10.0.00.I	- - - De centeno.	-	FMOB; CLI; SANIT; FITIN; VETER; SOV
1103.29.20.0.00.G	- - - De cebada.	-	FMOB; CLI; SANIT; FITIN; VETER; SOV
1103.29.30.0.00.E	- - - De avena.	-	FMOB; CLI; SANIT; FITIN; VETER; SOV
1103.29.40.0.00.C	- - - De maíz.	-	FMOB; CLI; SANIT; FITIN; VETER; SOV
1103.29.50.0.00.V	- - - De arroz.	-	FMOB; CLI; SANIT; FITIN; VETER; SOV
1103.29.90.0	- - - Los demás:		
1103.29.90.0.10.A	- - - - De mijo.	-	FMOB(1); CLI; SANIT; FITIN; VETER; SOV
1103.29.90.0.20.J	- - - - De sorgo.	-	FMOB(1); CLI; SANIT; FITIN; VETER; SOV
1103.29.90.0.30.C	- - - - Los demás.	-	GMOB(1); CLI; SANIT; FITIN; VETER; SOV
11.04	GRANOS DE CEREALES TRABAJADOS DE OTRA FORMA (POR EJEMPLO: MONDADOS, APLASTADOS, EN COPOS, PERLADOS, TROCEADOS O TRITURADOS), CON EXCEPCION DEL ARROZ DE LA PARTIDA 10.08; GERMEIN DE CEREALES ENTERO, APLASTADO, EN COPOS O MOLIDO:		
	- Granos aplastados o en copos:		
1104.11	- - De cebada:		
1104.11.10.0.00.H	- - - Granos aplastados.	-	FMOB; CLI; SANIT; VETER; SOV
1104.11.90.0.00.A	- - - Copos.	-	FMOB; CLI; SANIT; VETER; SOV
1104.12	- - De avena:		

CODIFICACION	DESIGNACION DE LAS MERCANCIAS	UNIDADES SUPLEMENT	OBSERVACIONES
1104.12.10.0.00.0	-- Granos pelados.	-	FMOS; CLI; SANIT; VETER; SOV
1104.12.20.0.00.0	-- Copos.	-	FMOS; CLI; SANIT; VETER; SOV
1104.13	-- De los demás cereales:		
1104.13.10.0.00.0	-- De trigo.	-	FMOS; CLI; SANIT; VETER; SOV
1104.13.20.0.00.0	-- De centeno.	-	FMOS; CLI; SANIT; VETER
1104.13.30.0.00.0	-- De maíz.	-	FMOS; CLI; SANIT; VETER; SOV
1104.13.40.0.00.0	-- Los demás:		
1104.13.41.0.00.0	-- Copos de arroz.	-	FMOS; CLI; SANIT; VETER; SOV
1104.13.42.0	-- Los demás:		
1104.13.43.0.10.0	-- De mijo.	-	FMOS(1); CLI; SANIT; VETER; SOV
1104.13.44.0.20.0	-- De sorgo.	-	FMOS(1); CLI; SANIT; VETER; SOV
1104.13.45.0.30.0	-- Los demás.	-	FMOS(1); CLI; SANIT; VETER; SOV
	Los demás granos trabajados (por ejemplo: mondados, perlados, troceados o triturados):		
1104.21	-- De cebada:		
1104.21.10.0.00.0	-- Mondados (descascarillados o pelados).	-	FMOS; CLI; SANIT; VETER; SOV
1104.21.20.0.00.0	-- Mondados y troceados o triturados (llamados "grutze" o "grutten").	-	FMOS; CLI; SANIT; VETER; SOV
1104.21.30.0.00.0	-- Perlados.	-	FMOS; CLI; SANIT; VETER; SOV
1104.21.40.0.00.0	-- Solamente triturados.	-	FMOS; CLI; SANIT; VETER; SOV
1104.22	-- De avena:		
1104.22.10.0.00.0	-- Mondados (descascarillados o pelados).	-	FMOS; CLI; SANIT; VETER; SOV
1104.22.20.0.00.0	-- Mondados y troceados o triturados (llamados "grutze" o "grutten").	-	FMOS; CLI; SANIT; VETER; SOV
1104.22.30.0.00.0	-- Perlados.	-	FMOS; CLI; SANIT; VETER; SOV
1104.22.40.0.00.0	-- Solamente triturados.	-	FMOS; CLI; SANIT; VETER; SOV

CODIFICACION	DESIGNACION DE LAS MERCANCIAS	UNIDADES SUPLEMENT	OBSERVACIONES
1104.23	-- De maíz:		
1104.23.10.0.00.0	-- Mondados (descascarillados o pelados), incluso troceados o triturados.	-	FMOS; CLI; SANIT; VETER; SOV
1104.23.20.0.00.0	-- Perlados.	-	FMOS; CLI; SANIT; VETER; SOV
1104.23.30.0.00.0	-- Solamente triturados.	-	FMOS; CLI; SANIT; VETER; SOV
1104.24	-- De los demás cereales:		
1104.24.10.0	-- Mondados (descascarillados o pelados), incluso troceados o triturados:		
1104.24.10.0.10.0	-- De trigo.	-	FMOS(4); CLI; SANIT; VETER; SOV
1104.24.10.0.20.0	-- De centeno.	-	FMOS(4); CLI; SANIT; VETER; SOV
1104.24.10.0.30.0	-- De mijo.	-	FMOS(4); CLI; SANIT; VETER; SOV
1104.24.10.0.40.0	-- De sorgo.	-	FMOS(4); CLI; SANIT; VETER; SOV
1104.24.10.0.50.0	-- Los demás.	-	FMOS(4); CLI; SANIT; VETER; SOV
1104.24.20.0	-- Perlados:		
1104.24.20.0.10.0	-- De trigo.	-	FMOS(4); CLI; SANIT; VETER; SOV
1104.24.20.0.20.0	-- De centeno.	-	FMOS(4); CLI; SANIT; VETER; SOV
1104.24.20.0.30.0	-- De mijo.	-	FMOS(4); CLI; SANIT; VETER; SOV
1104.24.20.0.40.0	-- De sorgo.	-	FMOS(4); CLI; SANIT; VETER; SOV
1104.24.20.0.50.0	-- Los demás.	-	FMOS(4); CLI; SANIT; VETER; SOV
	-- Solamente triturados:		
1104.24.30.0.00.0	-- De trigo.	-	FMOS; CLI; SANIT; VETER; SOV
1104.24.30.0.00.0	-- De centeno.	-	FMOS; CLI; SANIT; VETER; SOV
1104.24.30.0	-- Los demás:		
1104.24.30.0.10.0	-- De mijo.	-	FMOS(1); CLI; SANIT; VETER; SOV
1104.24.30.0.20.0	-- De sorgo.	-	FMOS(1); CLI; SANIT; VETER; SOV

CODIFICACION	DESIGNACION DE LAS MERCANCIAS	UNIDADES SUPLEMENT	OBSERVACIONES
1104.29.99.0.90.C	- - - - Los demás.	-	QMOS(1); CLI; SANIT; VETER; SOV
1104.30	- Germen de cereales entero, aplastado, en cobos o molido:		
1104.30.10.0.00.E	- - De trigo.	-	FMOS; CLI; SANIT; VETER; SOV
1104.30.90.0.00.H	- - Los demás.	-	FMOS; CLI; SANIT; VETER; SOV
11.08	MARINA, SEMOLA Y COPOS DE PATATA:		
1105.10.00.0.00.J	- Marina y sémola.	-	SANIT; VETER; SOV
1105.20.00.0.00.H	- Copos.	-	SANIT; VETER; SOV
11.08	MARINA Y SEMOLA DE LAS LEGUMBRES SECAS DE LA PARTIDA 07.13, DE SAGU O DE LAS RAICES O TUBERCULOS DE LA PARTIDA 07.14; MARINA, SEMOLA Y POLVO DE LOS PRODUCTOS DEL CAPITULO 8:		
1106.10.00.0.00.I	- Marina y sémola de las legumbres secas de la partida 07.13.	-	SANIT; FITIN; VETER; SOV
1106.20	- Marina y sémola de sagu o de las raíces o tubérculos de la partida 07.14:		
1106.20.10.0	- - Deaturalizada (1):		
1106.20.10.0.10.D	- - - Harinas y sémolas de arrurruz.	-	QMOS; CLI; FITIN; SANIT; VETER; SOV
1106.20.10.0.90.F	- - - Los demás.	-	QMOS; CLI; FITIN; SANIT; VETER; SOV
	- - Las demás:		
1106.20.91.0	- - - Que se destinen a la fabricación de almidón o fécula (1):		
1106.20.91.0.10.F	- - - - Harinas y sémolas de arrurruz.	-	QMOS; CLI; SANIT; FITIN; VETER; SOV
1106.20.91.0.90.H	- - - - Los demás.	-	QMOS; CLI; SANIT; FITIN; VETER; SOV
	- - - Las demás:		
1106.20.99.0	- - - - Harinas y sémolas de arrurruz.	-	QMOS; CLI; SANIT; FITIN; VETER; SOV
1106.20.99.0.10.H	- - - - Los demás.	-	QMOS; CLI; SANIT; FITIN; VETER; SOV
1106.20.99.0.90.J	- - - - Los demás.	-	QMOS; CLI; SANIT; FITIN; VETER; SOV
	- - - Las demás:		
1106.30	- Harina, sémola y polvo de los productos del capítulo 8:		
1106.30.10.0.00.C	- - De plátanos.	-	SANIT; VETER; SOV
1106.30.90.0	- - Los demás:		
1106.30.90.0.10.E	- - - Castañas.	-	SANIT; VETER; SOV

CODIFICACION	DESIGNACION DE LAS MERCANCIAS	UNIDADES SUPLEMENT	OBSERVACIONES
1106.30.90.0.90.G	- - - Los demás.	-	SANIT; VETER; SOV
11.07	MALTA, INCLUSO TOSTADA:		
1107.10	- Sin tostar:		
	- - De trigo:		
1107.10.11.0.00.E	- - - Harina.	-	FMOS; CLI; SANIT; FITIN; SOV
1107.10.19.0.00.G	- - - Los demás.	-	FMOS; CLI; SANIT; FITIN; SOV
	- - Las demás:		
1107.10.91.0.00.H	- - - Harina.	-	FMOS; CLI; SANIT; FITIN; SOV
1107.10.99.0.00.J	- - - Los demás.	-	FMOS; CLI; SANIT; FITIN; SOV
1107.20.00.0.00.F	- Tostada.	-	FMOS; CLI; SANIT; SOV
11.08	ALMIDON Y FECULA; INULINA:		
	- Almidón y fécula:		
1108.11.00.0.00.F	- - Almidón de trigo.	-	FMOS(5); CLI; SANIT; VETER; SOV
1108.12.00.0.00.E	- - Almidón de maíz.	-	FMOS(5); CLI; SANIT; VETER; SOV
1108.13.00.0.00.D	- - Fécula de patata.	-	FMOS(5); CLI; SANIT; VETER; SOV
1108.14.00.0	- - Fécula de mandioca:		
1108.14.00.0.10.B	- - - Destinada a la fabricación de preparaciones alimenticias acondicionadas para la venta al por menor del código NC 19.01, o de tapioca en forma de granulados o granos perlados acondicionada para la venta al por menor del código NC 19.03 (4).	-	FMOS(5); CLI; SANIT; VETER; SOV
1108.14.00.0.20.A	- - - Destinada a la fabricación de medicamentos de los códigos NC 30.03 ó 30.04 (4).	-	FMOS(5); CLI; SANIT; VETER; SOV
1108.14.00.0.90.D	- - - Los demás.	-	FMOS(5); CLI; SANIT; VETER; SOV
	- - Los demás almidones y féculas:		
1108.19	- - Los demás almidones y féculas:		
1108.19.10.0.00.F	- - - Almidón de arroz.	-	QMOS; CLI; SANIT; VETER; SOV
	- - - Los demás:		
1108.19.90.0.10.H	- - - - Féculas de arrurruz.	-	FMOS(5); CLI; SANIT; VETER; SOV
1108.19.90.0.90.J	- - - - Los demás.	-	FMOS(5); CLI; SANIT; VETER; SOV

CODIFICACION	DESIGNACION DE LAS MERCANCIAS	UNIDADES EQUIVALENTES	OBSERVACIONES
1108.20.00.0.00.E	- Inulina.	-	SOV SANIT; VETER; SOV
11.08 1108.20.00.0.00.H	GLUTEN DE TRIGO, INCLUSO SECO.	-	PROD; CLT; SANIT; VETER; SOV

N.º	REMISIONES
(1)	La inclusión en esta subpartida se subordinará a las condiciones previstas en las disposiciones comunitarias dictadas en la materia.
(4)	El control de utilización de este destino particular se hará mediante la aplicación de las disposiciones comunitarias dictadas en la materia.
(88)	La admisión al beneficio de este contingente arancelario comunitario estará subordinada a la presentación de un certificado de importación.
(105)	La admisión al beneficio de este contingente arancelario comunitario estará subordinada a las condiciones previstas por las disposiciones comunitarias dictadas en la materia.

CODIFICACION	DESIGNACION DE LAS MERCANCIAS	UNIDADES SUPLEMENT	OBSERVACIONES
	CAPITULO 12		
	SEMILLAS Y FRUTOS OLEAGINOSOS; SEMILLAS Y FRUTOS DIVERSOS; PLANTAS INDUSTRIALES O MEDICINALES; PAJA Y FORRAJE.		
12.01	NAVAS DE SOJA, INCLUIDO QUEBRANTADAS:		
1201.00.10.0.00.C	- Para siembra (1).	-	SANIT; FIT; SOVEX
1201.00.90.0.00.F	- Las demás.	-	SANIT; FIT; VETER; SOV
12.02	CACAHUETES O MANÍES CRUDOS, INCLUIDO SIN CÁSCARA O QUEBRANTADOS:		
1202.10	- Con cáscara:		
1202.10.10.0.00.J	- - Para siembra (1).	-	SANIT; FIT; SOVEX
1202.10.90.0.00.C	- - Las demás.	-	SANIT; FIT; VETER; SOV
1202.20.00.0.00.J	- Sin cáscara, incluso quebrantados.	-	SANIT; FIT; VETER; SOV
12.03	COPRA.		
1203.00.00.0.00.C		-	SANIT; FIT; VETER; SOV
12.04	SEMILLA DE LINO, INCLUIDO QUEBRANTADA:		
1204.00.10.0.00.J	- Para siembra (1).	-	SANIT; FIT; SOVEX
1204.00.90.0.00.C	- Las demás.	-	SANIT; FIT; VETER; SOV
12.05	SEMILLA DE NABO O DE COLZA, INCLUIDO QUEBRANTADA:		
1205.00.10.0.00.I	- Para siembra (1).	-	SANIT; FIT; SOVEX
1205.00.90.0.00.B	- Las demás.	-	SANIT; FIT; VETER; SOV
12.06	SEMILLA DE GIRASOL, INCLUIDO QUEBRANTADA:		
1206.00.10.0.00.H	- Para siembra (1).	-	SANIT; FIT; SOVEX
1206.00.90.0.00.A	- Las demás.	-	SUB: SANIT; FIT; VETER; SOV
12.07	LAS DEMÁS SEMILLAS Y FRUTOS OLEAGINOSOS, INCLUIDO QUEBRANTADOS:		
1207.10	- Nuez y almendra de palma:		
1207.10.10.0.00.E	- - Para siembra (1).	-	SANIT; FIT; SOVEX
1207.10.90.0.00.H	- - Las demás.	-	SANIT; FIT; VETER; SOV
1207.20	- Semilla de algodón:		
1207.20.10.0.00.C	- - Para siembra (1).	-	SANIT; FIT; SOVEX
1207.20.90.0.00.F	- - Las demás.	-	SANIT; FIT; VETER; SOV

CODIFICACION	DESIGNACION DE LAS MERCANCIAS	UNIDADES SUPLEMENT	OBSERVACIONES
1207.30	- Semilla de ricino:		
1207.30.10.0.00.A	- - Para siembra (1).	-	SANIT; FIT; SOVEX
1207.30.90.0.00.D	- - Las demás.	-	SANIT; FIT; VETER; SOV
1207.40	- Semilla de sésamo (ajonjolí):		
1207.40.10.0.00.I	- - Para siembra (1).	-	SANIT; FIT; SOVEX
1207.40.90.0.00.B	- - Las demás.	-	SANIT; FIT; VETER; SOV
1207.50	- Semillas de mostaza:		
1207.50.10.0.00.F	- - Para siembra (1).	-	SANIT; FIT; SOVEX
1207.50.90.0.00.I	- - Las demás.	-	SANIT; FIT; VETER; SOV
1207.60	- Semilla de cártamo:		
1207.60.10.0.00.D	- - Para siembra (1).	-	SANIT; FIT; SOVEX
1207.60.90.0.00.G	- - Las demás.	-	SANIT; FIT; VETER; SOV
1207.60	- Las demás:		
1207.91	- - Semilla de anabola (adormidera):		
1207.91.10.0.00.G	- - - Para siembra (1).	-	SANIT; FIT; SOVEX
1207.91.90.0.00.J	- - - Las demás.	-	SANIT; FIT; VETER; SOV
1207.92	- - Semilla de karité:		
1207.92.10.0.00.F	- - - Para siembra (1).	-	SANIT; FIT; SOVEX
1207.92.90.0.00.I	- - - Las demás.	-	SANIT; FIT; VETER; SOV
1207.99	- - Las demás:		
1207.99.10.0	- - - Para siembra (1):		
1207.99.10.0.10.H	- - - - Semillas de cártamo.	-	RSTR; SANIT; FIT; SOVEX
1207.99.10.0.90.J	- - - - Las demás.	-	SANIT; FIT; SOVEX
1207.99.10.0	- - - Las demás:		
1207.99.91.0	- - - - Semilla de cártamo:		
1207.99.91.0.10.J	- - - - - Sin quebrantar.	-	RSTR; SANIT; FIT; VETER; SOV
1207.99.91.0.90.B	- - - - - Las demás.	-	SANIT; FIT; VETER; SOV
1207.99.99	- - - - Las demás:		
1207.99.99.1.00.A	- - - - - De otras crucíferas.	-	SANIT; FIT; VETER; SOV
1207.99.99.9.00.D	- - - - - Las demás.	-	SANIT; FIT; VETER; SOV

CODIFICACION	DESIGNACION DE LAS MERCANCIAS	UNIDADES SUPLEMENT	OBSERVACIONES
12.08	MARINA DE SEMILLAS O DE FRUTOS OLEAGINOSOS, EXCEPTO LA MARINA DE MOSTAZA:		
1208.10.00.0.00.F	- De habas de soja.	-	SANIT; FITIN; VETER; SOV
1208.80.00	- Las demás:		
1208.80.00.1.00.D	- - De lino o de algodón.	-	SANIT; FITIN; VETER; SOV
1208.80.00.9.00.J	- - Las demás.	-	SANIT; FITIN; VETER; SOV
12.09	SEMILLAS, FRUTOS Y ESPORAS, PARA SIEMBRA:		
	- Semilla de remolacha:		
1209.11.00	- - Semilla de remolacha azucarera:		
1209.11.00.1.00.B	- - - De alta calidad.	-	FITIN
1209.11.00.9.00.E	- - - Las demás.	-	FITIN
1209.19.00	- - Las demás:		
1209.19.00.1.00.D	- - - De alta calidad.	-	FITIN
1209.19.00.9.00.G	- - - Las demás.	-	FITIN
	- Semillas forrajeras, excepto las de remolacha:		
1209.21.00	- - De alfalfa:		
1209.21.00.1.00.J	- - - De alta calidad.	-	FITIN
1209.21.00.9.00.C	- - - Las demás.	-	FITIN
1209.22	- - De trébol (Trifolium spp.):		
1209.22.10	- - - Trébol violeta o rojo (Trifolium pratense L.):		
1209.22.10.1.00.G	- - - - De alta calidad.	-	FITIN
1209.22.10.9.00.J	- - - - Las demás.	-	FITIN
1209.22.30	- - - Trébol blanco (Trifolium repens L.):		
1209.22.30.1.00.C	- - - - De alta calidad.	-	FITIN
1209.22.30.9.00.F	- - - - Las demás.	-	FITIN
1209.22.90	- - - Las demás:		
1209.22.90.1.00.J	- - - - De alta calidad.	-	FITIN
1209.22.90.9.00.C	- - - - Las demás.	-	FITIN
1209.23	- - De festucas:		
1209.23.10	- - - Festuca de los prados (Festuca pratensis Huds.) y festuca roja (Festuca rubra L.):		
1209.23.10.1.00.F	- - - - De alta calidad.	-	FITIN
1209.23.10.9.00.I	- - - - Las demás.	-	FITIN

CODIFICACION	DESIGNACION DE LAS MERCANCIAS	UNIDADES SUPLEMENT	OBSERVACIONES
1209.23.30	- - - Festuca ovina (Festuca ovina L.):		
1209.23.30.1.00.B	- - - - De alta calidad.	-	FITIN
1209.23.30.9.00.E	- - - - Las demás.	-	FITIN
1209.23.90	- - - Las demás:		
1209.23.90.1.00.I	- - - - De alta calidad.	-	FITIN
1209.23.90.9.00.H	- - - - Las demás.	-	FITIN
1209.24.00	- - De pasto azul de Kentucky (Poa pratensis L.):		
1209.24.00.1.00.D	- - - De alta calidad.	-	FITIN
1209.24.00.9.00.J	- - - Las demás.	-	FITIN
1209.25	- - De ballico (Lotium multiflorum Lam. y Lotium perenne L.):		
1209.25.10	- - - Ray-grass de Italia (Lotium multiflorum Lam.):		
1209.25.10.1.00.D	- - - - De alta calidad.	-	FITIN
1209.25.10.9.00.G	- - - - Las demás.	-	FITIN
1209.25.90	- - - Ray-grass inglés (Lotium perenne L.):		
1209.25.90.1.00.G	- - - - De alta calidad.	-	FITIN
1209.25.90.9.00.J	- - - - Las demás.	-	FITIN
1209.26.00	- - De feno de los prados (Phleum pratense):		
1209.26.00.1.00.E	- - - De alta calidad.	-	FITIN
1209.26.00.9.00.H	- - - Las demás.	-	FITIN
1209.29	- - Las demás:		
	- - - Vexas:		
1209.29.11	- - - - De la especie Vicia sativa L:		
1209.29.11.1.00.I	- - - - - De alta calidad.	-	FITIN
1209.29.11.9.00.E	- - - - - Las demás.	-	FITIN
1209.29.19	- - - - Las demás:		
1209.29.19.1.00.A	- - - - - De alta calidad.	-	FITIN
1209.29.19.9.00.D	- - - - - Las demás.	-	FITIN
1209.29.20	- - - Semillas de la especie Poa palustris L. y Poa trivialis L:		
1209.29.20.1.00.H	- - - - De alta calidad.	-	FITIN
1209.29.20.9.00.A	- - - - Las demás.	-	FITIN
1209.29.30	- - - Dactilo (Dactylis glomerata L.):		

CODIFICACION	DESIGNACION DE LAS MERCANCIAS	UNIDADES SUPLEMENT	OBSERVACIONES
1209.29.30.1.00.F	- - - - De alta calidad.	-	FITIN
1209.29.30.9.00.I	- - - - Las demás.	-	FITIN
1209.29.40	- - - - Agrostis (Agrostides):		
1209.29.40.1.00.D	- - - - De alta calidad.	-	FITIN
1209.29.40.9.00.G	- - - - Las demás.	-	FITIN
1209.29.50	- - - - Semillas de altramuz:		
1209.29.50.1.00.A	- - - - De alta calidad.	-	FITIN
1209.29.50.9.00.D	- - - - Las demás.	-	FITIN
1209.29.60	- - - - Ray-grass híbrido (Lolium x hybridum Hausskn.):		
1209.29.60.1.00.I	- - - - De alta calidad.	-	FITIN
1209.29.60.9.00.B	- - - - Las demás.	-	FITIN
1209.29.70	- - - - Poa nemoralis (Poa nemoralis L.), avena elevada (Arrhenatherum elatius (L.) J. y C. Presl.):		
1209.29.70.1.00.G	- - - - De alta calidad.	-	FITIN
1209.29.70.9.00.J	- - - - Las demás.	-	FITIN
1209.29.80	- - - - Las demás:		
1209.29.80.1.00.C	- - - - De alta calidad.	-	FITIN
	- - - - Las demás:		
1209.29.80.2.00.A	- - - - De esparceta, de falaria, de eragrostis o de zulla.	-	FITIN
1209.29.80.9.00.F	- - - - Las demás.	-	FITIN
1209.30.00	- Semillas de plantas herbáceas utilizadas principalmente por la flor:		
1209.30.00.1.00.I	- - De alta calidad.	-	FITIN
1209.30.00.9.00.B	- - Las demás.	-	FITIN
	- Las demás:		
1209.91	- - Semillas de hortalizas:		
1209.91.10	- - - Semillas de colitrábano (Brassica oleracea, var. caulorapa y gongylodes L.):		
1209.91.10.1.00.C	- - - - De alta calidad.	-	FITIN
1209.91.10.9.00.F	- - - - Las demás.	-	FITIN
1209.91.90	- - - Las demás:		
1209.91.90.1	- - - - De alta calidad; de variedades híbridas:		
1209.91.90.1.10.E	- - - - - Simiente (33).	-	FITIN
1209.91.90.1.00.G	- - - - - Las demás.	-	FITIN

CODIFICACION	DESIGNACION DE LAS MERCANCIAS	UNIDADES SUPLEMENT	OBSERVACIONES
	- - - - Las demás:		
1209.91.90.2	- - - - - De berenjenas o de cebollas.	-	FITIN
1209.91.90.2.10.C	- - - - - Simiente (33).	-	FITIN
1209.91.90.2.80.E	- - - - - Las demás.	-	FITIN
1209.91.90.3	- - - - - De coles, de tomates, de coliflores o de pimientos:		
1209.91.90.3.10.A	- - - - - Simiente (33).	-	FITIN
1209.91.90.3.80.C	- - - - - Las demás.	-	FITIN
1209.91.90.9	- - - - - Las demás:		
1209.91.90.9.10.H	- - - - - Simiente (33).	-	FITIN
1209.91.90.9.80.J	- - - - - Las demás.	-	FITIN
1209.99	- - Las demás:		
1209.99.10	- - - Semillas forestales:		
1209.99.10.1.00.E	- - - - De alta calidad.	-	FITIN
1209.99.10.9.00.H	- - - - Las demás.	-	FITIN
	- - - - Las demás:		
1209.99.91	- - - - Semillas de plantas utilizadas principalmente por la flor, excepto las de la partida 1209.30.00:		
1209.99.91.1.00.D	- - - - - De alta calidad.	-	FITIN
1209.99.91.9.00.J	- - - - - Las demás.	-	FITIN
1209.99.99	- - - - Las demás:		
1209.99.99.1	- - - - - De alta calidad:		
1209.99.99.1.10.H	- - - - - Simiente (33).	-	FITIN
1209.99.99.1.80.J	- - - - - Las demás.	-	FITIN
	- - - - - Las demás:		
1209.99.99.2	- - - - - De melones o de sandías:		
1209.99.99.2.10.F	- - - - - Simiente (33).	-	FITIN
1209.99.99.2.80.H	- - - - - Las demás.	-	FITIN
1209.99.99.3	- - - - - De tabaco:		
1209.99.99.3.10.D	- - - - - Simiente (33).	-	FITIN
1209.99.99.3.80.F	- - - - - Las demás.	-	FITIN
1209.99.99.9	- - - - - Las demás:		
1209.99.99.9.10.A	- - - - - Simiente (33).	-	FITIN

CODIFICACION	DESIGNACION DE LAS MERCANCIAS	UNIDADES SUPLENIENTE	OBSERVACIONES
1209.09.09.00.C	- - - - - Las demás.	-	FITIN
12.18	CONOS DE LUPULO FRESCOS O SECOS, INCLUIDO QUEBRANTADOS, MOLIDOS O EN "PELLETS"; LUPULINO:	-	
1210.10.00.00.B	- Conos de lúpulo sin quebrantar ni molar ni en "pellets".	-	SANIT; FITIN; SOV
1210.20.00.00.J	- Conos de lúpulo quebrantados, molidos o en "pellets"; lupulino.	-	SANIT; FITIN; SOV
12.21	PLANTAS, PARTES DE PLANTAS, SEMILLAS Y FRUTOS DE LAS ESPECIES UTILIZADAS PRINCIPALMENTE EN FARMACIA, EN MEDICINA O COMO INSECTICIDAS, PARASITICIDAS O SIMILARES, FRESCOS O SECOS, INCLUIDO CORTADOS, QUEBRANTADOS O PULVERIZADOS:	-	
1211.10.00.00.A	- Raíces de ginseng.	-	SANIT; FITIN; VETER; SOVEX
1211.20.00.00.I	- Raíces de "ginseng".	-	SANIT; FITIN; VETER; SOVEX
1211.90	- Las demás:	-	
1211.90.10.00.B	- - - - - Pelitre (flores, hojas, tallos, cortezas, raíces).	-	SANIT; FITIN; VETER; SOVEX
1211.90.30.00.H	- - - - - Rabes de sarpia.	-	SANIT; FITIN; VETER; SOVEX
1211.90.80.00.C	- - - - - Cortez de quina.	-	SANIT; FITIN; VETER; SOVEX
1211.90.90	- - - - - Las demás:	-	
1211.90.90.1.00.C	- - - - - Hojas de coca, darrís, barbasco o pétalos de flores.	-	SANIT; FITIN; VETER; SOVEX
1211.90.90.9.00.F	- - - - - Las demás.	-	SANIT; FITIN; VETER; SOVEX
12.12	ALGARROBAS, ALGAS, REMOLACHA AZUCARERA Y CAÑA DE AZUCAR, FRESCAS O SECAS, INCLUIDO PULVERIZADAS; HUESOS Y ALMENDRAS DE FRUTAS Y DEMAS PRODUCTOS VEGETALES (INCLUIDAS LAS RAICES DE ACHICORIA SIN TOSTAR DE LA VARIEDAD CHICHORIUM INTYBUS SATIVUM) EMPLEADOS PRINCIPALMENTE EN LA ALIMENTACION HUMANA, NO EXPRESADOS NI COMPRENDIDOS EN OTRAS PARTIDAS:	-	
1212.10	- Algarrobas y sus semillas:	-	
1212.10.10.00.W	- - - - - Algarrobas.	-	SANIT; FITIN; VETER; SOV
	- - - - - Semillas de algarrobas (garrofin):	-	
1212.10.81.00.J	- - - - - Sin molar, quebrantar ni molar.	-	SANIT; FITIN; VETER; SOV
1212.10.89.00.E	- - - - - Las demás.	-	SANIT; FITIN; VETER; SOV
1212.20.00.0	- Algas:	-	
1212.20.00.0.10.D	- - - - - Destinadas a usos industriales, distintos de la fabricación de alimentos para animales (4).	-	SANIT; FITIN; VETER; SOV
1212.20.00.0.90.I	- - - - - Las demás.	-	SANIT; FITIN; VETER; SOV
1212.30.00.00.F	- Huesos y almendras de albaricoque, de melocotón o de ciruela.	-	SANIT; FITIN; VETER; SOV
	- Las demás:	-	
1212.91	- - - - - Remolacha azucarera:	-	

CODIFICACION	DESIGNACION DE LAS MERCANCIAS	UNIDADES SUPLENIENTE	OBSERVACIONES
1212.91.10.00.J	- - - - - Fresca.	-	OMOS; CLI; SANIT; FITIN; SOV
1212.91.90.0	- - - - - Desecada o en polvo:	-	
1212.91.80.0.10.B	- - - - - Con el 50% o más de sacarosa en estado seco.	-	OMOS; CLI; SANIT; SOV
1212.91.90.0.90.D	- - - - - Las demás.	-	OMOS; CLI; SANIT; SOV
1212.92.00.00.A	- - - - - Caña de azúcar.	-	OMOS; CLI; SANIT; SOV
1212.99	- - - - - Las demás:	-	
1212.99.10	- - - - - Raíces de achicoria:	-	
1212.99.10.1.00.J	- - - - - Frescas.	-	SANIT; FITIN; VETER; SOV
1212.99.10.9.00.C	- - - - - Las demás.	-	SANIT; VETER; SOV
1212.99.90	- - - - - Las demás:	-	
1212.99.90.1.00.C	- - - - - Polen de abejas.	-	SANIT; VETER; SOV
1212.99.90.9.00.F	- - - - - Las demás.	-	SANIT; VETER; SOV
12.13	PAJA Y CASCAJILLO DE CERSELES, EN BRUTO, INCLUIDO PICADOS, MOLIDOS, PREGADOS O EN "PELLETS".	-	
1213.00.00.0.09.A	- - - - - Paja y cascajillo de cereales, en bruto, incluido picados, molidos, plegados o en "pellets".	-	FITIN; VETER; SOVEX
12.14	NABOS FORRAJEROS, REMOLACHAS FORRAJERAS, RAICES FORRAJERAS, HENO, ALPALFA, TRESOL, ESPARCETA, COLES FORRAJERAS, ALTRAMUCES, VEZAS Y PRODUCTOS FORRAJEROS SIMILARES, INCLUIDO EN "PELLETS":	-	
1214.10.00.00.H	- - - - - Heno y "pellets" de alfalfa.	-	FITIN; VETER; SOV
1214.90	- - - - - Las demás:	-	
1214.90.10.00.I	- - - - - Remolachas, nabos y demás raíces forrajeras.	-	FITIN; VETER; SOV
1214.90.90.00.B	- - - - - Las demás.	-	FITIN; VETER; SOV

N.º	REMISIONES
(1)	La inclusión en esta subpartida se subordinará a las condiciones previstas en las disposiciones comunitarias dictadas en la materia.
(4)	El control de utilización de este destino particular se hará mediante la aplicación de las disposiciones comunitarias dictadas en la materia.
(11)	Además del derecho de aduana, en determinadas condiciones está prevista la aplicación de un montante compensatorio.
(33)	Que responda a las disposiciones de las directivas concernientes a la comercialización de semillas y plantas.

CODIFICACION	DESIGNACION DE LAS MERCANCIAS	UNIDADES SUPLEMENT.	OBSERVACIONES
	CAPITULO 13		
	GOMAS, RESINAS Y DEMAS JUGOS Y EXTRACTOS VEGETALES.		
13.01	GOMA LACA; GOMAS, RESINAS, GOMORRESINAS Y BALSAMOS, NATURALES:		
1301.10.00.0.00.B	- Goma laca.	-	SANIT; SOVEX
1301.20.00.0.00.J	- Goma arábiga.	-	SANIT; SOVEX
1301.90.00.0.00.E	- Los demás.	-	SANIT; SOVEX
13.02	JUGOS Y EXTRACTOS VEGETALES; MATERIAS PECTICAS, PECTINATOS Y PECTATOS; AGAR-AGAR Y DEMAS MUCILAGOS Y ESPESANTIVOS DERIVADOS DE LOS VEGETALES, INCLUIDO MODIFICADOS:		
	- Jugos y extractos vegetales:		
1302.11.00.0.00.J	- - Deño.	-	SANIT; SOVEX
1302.12.00.0.00.I	- - De regaliz.	-	SANIT; SOVEX
1302.13.00.0.00.H	- - De túpulo.	-	SANIT; SOVEX
1302.14.00.0	- - De pelitre o de raíces que contengan rotenona:		
1302.14.00.0.10.F	- - - Extracto de pelitre sin cera.	-	SANIT; SOVEX; FITIN
1302.14.00.0.90.H	- - - Los demás.	-	SANIT; SOVEX; FITIN
1302.18	- - Los demás:		
1302.18.10.0.00.J	- - - De Cassia amara; alca y maná.	-	SANIT; SOVEX
1302.18.30.0.00.F	- - - Extractos vegetales mezclados entre sí, para la fabricación de bebidas o de preparaciones alimenticias.	-	SANIT; SOVEX
	- - - Los demás:		
1302.18.91.0.00.B	- - - - Medicinales.	-	SANIT; SOVEX
1302.18.99.0.00.D	- - - - Los demás.	-	SANIT; SOVEX
1302.20	- Materias pecticas, pectinatos y pectatos.		
1302.20.10	- - Secos:		
1302.20.10.1	- - - Pectinas:		
1302.20.10.1.91.D	- - - - De manzanas, de peras y de membrillos.	-	SANIT; SOVEX
1302.20.10.1.99.G	- - - - Los demás.	-	SANIT; SOVEX
1302.20.10.9	- - - Los demás:		
1302.20.10.9.10.G	- - - - Pectatos.	-	SANIT; SOVEX
1302.20.10.9.20.F	- - - - Pectinatos.	-	SANIT; SOVEX
1302.20.90	- - Los demás:		

CODIFICACION	DESIGNACION DE LAS MERCANCIAS	UNIDADES SUPLEMENT	OBSERVACIONES
1302.20.00.1	- - - Pectinas:		
1302.20.00.1.01.0	- - - - De manzanas, de peras y de membrillos.	-	SANIT; SOVEX
1302.20.00.1.09.0	- - - - Las demás.	-	SANIT; SOVEX
1302.20.00.8	- - - Los demás:		
1302.20.00.8.10.0	- - - - Pectatos.	-	SANIT; SOVEX
1302.20.00.8.20.0	- - - - Pectinatos.	-	SANIT; SOVEX
	- Mucilagos y espesantes derivados de los vegetales, incluso modificados:		
1302.21.00.0.00.0	- - Agar-agar.		SANIT; SOVEX
1302.22	- - Mucilagos y espesantes de la algarroba y de su semilla o de las semillas de guar, incluso modificados:		
1302.22.10.0.00.0	- - - De algarroba o de la semilla (garrofin).	-	SANIT; SOVEX
1302.22.20.0.00.0	- - - De semillas de guar.	-	SANIT; SOVEX
1302.29.00.0.00.0	- - Los demás.	-	SANIT; SOVEX

CODIFICACION	DESIGNACION DE LAS MERCANCIAS	UNIDADES SUPLEMENT	OBSERVACIONES
	CAPITULO 14		
	MATERIAS TRENZABLES Y DEMAS PRODUCTOS DE ORIGEN VEGETAL, NO EXPRESADOS NI COMPRENDIDOS EN OTRAS PARTIDAS.		
14.01	MATERIAS VEGETALES DE LAS ESPECIES UTILIZADAS PRINCIPALMENTE EN CESTERIA O ESPARTERIA (POR EJEMPLO: BAMBÚ, FOTEN, CARR, JUNCO, MIMBRE, RAFIA, PAJA DE CEREALES, LIMPIADOS, BLANQUEADOS O TERNIDOS, Y CORTEZA DE TILO):		
1401.10.00	- Bambú:		
1401.10.00.1.00.0	- - En bruto.	-	FITIN; SOVIN
1401.10.00.8.00.0	- - Los demás.	-	FITIN; SOVIN
1401.20.00	- Foten:		
1401.20.00.1.00.0	- - En bruto.	-	FITIN; SOVIN
1401.20.00.8.00.0	- - Los demás.	-	FITIN; SOVIN
1401.80.00	- Las demás:		
1401.80.00.1.00.0	- - En bruto.	-	FITIN; SOVIN
1401.80.00.8.00.0	- - Las demás.	-	FITIN; SOVIN
14.02	MATERIAS VEGETALES DE LAS ESPECIES UTILIZADAS PRINCIPALMENTE PARA RELLENO (POR EJEMPLO: MIRAGUANO, CRIN VEGETAL O CRIN MARINA), INCLUIDO EN CAPAS O CON SOPORTE DE OTRAS MATERIAS:		
1402.10.00.0.00.0	- Miraguano.	-	FITIN; SOVIN
	- Las demás:		
1402.81.00.0.00.0	- - Crin vegetal.	-	FITIN; SOVIN
1402.89.00.0.00.0	- - Las demás.	-	FITIN; SOVIN
14.03	MATERIAS VEGETALES DE LAS ESPECIES UTILIZADAS PRINCIPALMENTE EN LA FABRICACION DE ESCOBAS, CEPILLOS O BROCHAS (POR EJEMPLO: SORGO, PIASAVA, BRAMA O IXTLÉ (TAMPICO), INCLUIDO EN TORCIDAS O EN MACES:		
1403.10.00.0.00.0	- Sorgo para escobas (sorghum vulgare var. technicum).	-	FITIN; SOVIN
1403.80.00.0.00.0	- Las demás.	-	FITIN; SOVIN
14.04	PRODUCTOS VEGETALES NO EXPRESADOS NI COMPRENDIDOS EN OTRAS PARTIDAS:		
1404.10.00.0.00.0	- Materias primas vegetales de las especies utilizadas principalmente para teñir o curtir.	-	
1404.20.00.0.00.0	- Lintares de algodón.	-	
1404.80.00	- Las demás:		
1404.80.00.1.00.0	- - Esparto o albardin.	-	CITES; SOVIN
1404.80.00.2.00.0	- - Materias vegetales tintóreas o curtientes; semillas duras, pepitas.	-	CITES

CODIFICACION	DESIGNACION DE LAS MERCANCIAS	UNIDADES SUPLEMENT	OBSERVACIONES
1404.00.00.9.00.8	<p>CÁSCARAS Y NUECES PARA TALLAR.</p> <p>- Los demás.</p>	-	CITES

CODIFICACION	DESIGNACION DE LAS MERCANCIAS	UNIDADES SUPLEMENT	OBSERVACIONES
	CAPITULO 18		
	GRASAS Y ACEITES ANIMALES O VEGETALES; PRODUCTOS DE SU DESDOBLAMIENTO; GRASAS ALIMENTICIAS ELABORADAS; CERAS DE ORIGEN ANIMAL O VEGETAL.		
18.01	MANTECA DE CERDO; LAS DEMAS GRASAS DE CERDO Y GRASAS DE AVE, FUNDIDAS, INCLUIDO PRENSADAS O EXTRAIDAS CON DISOLVENTES:		
	- Manteca y demás grasas de cerdo:		
1501.00.11.0.00.I	- Que se destinen a usos industriales, excepto la fabricación de productos para la alimentación humana (1).	-	GMOB; SANIT; VETER; SOVEX
1501.00.19.0.00.A	- Los demás.	-	GMOB; SANIT; VETER; SOV
1501.00.90.0.00.C	- Grasas de ave.	-	GMOB; SANIT; VETER;
18.02	GRASAS DE ANIMALES DE LAS ESPECIES BOVINA, OVINA O CAPRINA, EN BRUTO O FUNDIDAS, INCLUIDO PRENSADAS O EXTRAIDAS CON DISOLVENTES:		
1502.00.10	- Que se destinen a usos industriales, excepto la fabricación de productos para la alimentación humana (1):		
	- - Sebos:		
1502.00.10.1.00.G	- - Primeros Jugos.	-	SANIT; VETER; SOVEX
1502.00.10.2.00.E	- - Otros sebos.	-	SANIT; VETER; SOVEX
1502.00.10.9.00.J	- - Los demás.	-	SANIT; VETER; SOVEX
	- Las demás:		
1502.00.91	- - De la especie bovina.		
1502.00.91.1.00.I	- - Primeros Jugos.	-	SUB; SANIT; VETER; SOVEX
1502.00.91.9.00.8	- - Los demás.	-	SUB; SANIT; VETER; SOVEX
1502.00.99	- - De las especies ovina y caprina:		
1502.00.99.1.00.A	- - Primeros Jugos.	-	SANIT; VETER; SOVEX
1502.00.99.9.00.D	- - Los demás.	-	SANIT; VETER; SOVEX
18.03	ESTEARINA SOLAR, ACEITE DE MANTECA DE CERDO, OLEOSTEARINA, OLEOMARGARINA Y ACEITE DE SEBO, SIN EMULSIONAR NI MEZCLAR NI PREPARAR DE OTRA FORMA:		
	- Estearina solar y oleostearina:		
1503.00.11.0.00.G	- Que se destinen a usos industriales (1)	-	SANIT; VETER; SOVEX
1503.00.19.0.00.I	- Los demás.	-	SANIT; VETER; SOVEX
1503.00.30.0.00.D	- Aceite de sebo que se destine a usos industriales, excepto la fabricación de productos para la alimentación humana (1).	-	SANIT; VETER; SOVEX
1503.00.90	- Los demás:		
1503.00.90.1.00.Z	- - Aceite de manteca de cerdo.	-	SANIT; VETER; SOVEX

CODIFICACION	DESIGNACION DE LAS MERCANCIAS	UNIDADES SUPLENTE	OBSERVACIONES
1803.00.00.0.00.B	-- Los demás.	-	SANIT; VETER; SOVEX
18.04	GRASAS Y ACEITES, DE PESCADO O DE MAMIFEROS MARINOS, Y SUS FRACCIONES, INCLUIDO REFINADOS, PERO SIN MODIFICAR QUIMICAMENTE:		
1804.10	- Aceites de hígado de pescado y sus fracciones:		
1804.10.10	-- Con un contenido de vitamina A no superior a 2.500 unidades internacionales por gramo:		
1804.10.10.1	--- En bruto:		
1804.10.10.1.10.B	---- Aceite en bruto de hígado de pescado, destinado a la fabricación de medicamentos.	-	SANIT; SOVEX
1804.10.10.1.90.D	---- Los demás.	-	SANIT; SOVEX
1804.10.10.2.00.B	---- Aceites medicinales.	-	SANIT; SOVEX
1804.10.10.9.00.0	---- Los demás.	-	SANIT; SOVEX
1804.10.20	-- Los demás:		
1804.10.20.1.00.F	--- En bruto.	-	SANIT; SOVEX
1804.10.20.2.00.D	--- Los demás:		
1804.10.20.2.00.0	---- Aceites medicinales.	-	SANIT; SOVEX
1804.10.20.9.00.0	---- Los demás.	-	SANIT; SOVEX
1804.20	- Grasas y aceites de pescado y sus fracciones, excepto los aceites de hígado:		
1804.20.10.0	-- Fracciones sólidas:		
1804.20.10.0.10.B	--- En envases inmediatos de contenido neto no superior a 1 kg.	-	SANIT; SOVEX
1804.20.10.0.90.0	--- Los demás.	-	SANIT; SOVEX
1804.20.20	-- Los demás:		
1804.20.20.1.00.0	--- En bruto.	-	SANIT; SOVEX
1804.20.20.2.00.B	--- Los demás:		
1804.20.20.2.00.0	---- Aceites medicinales.	-	SANIT; SOVEX
1804.20.20.9.00.0	---- Los demás.	-	SANIT; SOVEX
1804.30	- Grasas y aceites de mamíferos marinos y sus fracciones:		
1804.30.10.0.00.J	-- Fracciones sólidas:		
1804.30.10.0.00.0	--- De ballena o de cachalote.	-	CITES; SANIT; SOVEX
1804.30.10.0	--- Los demás:		
1804.30.10.0.10.A	--- En envases inmediatos de contenido neto no superior a 1 kg.	-	SANIT; SOVEX

CODIFICACION	DESIGNACION DE LAS MERCANCIAS	UNIDADES SUPLENTE	OBSERVACIONES
1804.30.10.0.90.0	--- Los demás.	-	SANIT; SOVEX
1804.30.20	-- Los demás:		
1804.30.20.1.00.B	--- En bruto:		
1804.30.20.1.00.0	--- De ballena o de cachalote.	-	CITES; SANIT; SOVEX
1804.30.20.2.00.J	--- De otros mamíferos marinos.	-	CITES; SANIT; SOVEX
1804.30.20.9.00.A	--- Los demás:		
1804.30.20.9.00.0	--- De ballena o de cachalote.	-	CITES; SANIT; SOVEX
1804.30.20.9.00.E	--- Los demás.	-	CITES; SANIT; SOVEX
18.05	GRASA DE LANA Y SUSTANCIAS GRASAS DERIVADAS, INCLUIDA LA LANOLINA:		
1805.10.00.0.00.F	- Grasa de lana en bruto (suelta y suintina).	-	SANIT; VETER; SOVEX
1805.90.00.0.00.0	- Los demás.	-	SANIT; VETER; SOVEX
18.06	LAS DEMÁS GRASAS Y ACEITES ANIMALES, Y SUS FRACCIONES, INCLUIDO REFINADOS, PERO SIN MODIFICAR QUIMICAMENTE.		
1806.00.00.0.00.0	- Los demás:		
18.07	ACEITE DE SOJA Y SUS FRACCIONES, INCLUIDO REFINADO, PERO SIN MODIFICAR QUIMICAMENTE (A):		
1807.10	- Aceite en bruto, incluso desgomado:		
1807.10.10.0.00.B	-- Que se destina a usos técnicos o industriales, excepto la fabricación de productos para la alimentación humana (1):	-	SANIT; SOVEX
1807.10.20.0.00.E	-- Los demás:	-	SANIT; SOV
1807.20	- Los demás:		
1807.20.10.0	-- Que se destinan a usos técnicos o industriales, excepto la fabricación de productos para la alimentación humana (1):		
1807.20.10.0.10.0	--- Aceite de soja purificado presentado en envases de vidrio que contengan cada uno 10 litros de aceite de soja purificado, con un en bruto: como mínimo del 8,5% y como máximo del 12% de ésteres del ácido oleico, como mínimo el 2,5% y como máximo el 4,7% de ésteres del ácido esteárico, como mínimo 22,4% y como máximo 35% de ésteres del ácido oleico, como mínimo 48,5% y como máximo 53,7% de ésteres del ácido linoleico, como mínimo 7,4% y como máximo 11% de ésteres del ácido linoleico y con un contenido de ácidos grasos libres no superior a 8 mg/1kg de aceite; de fosfolípidos que correspondan a un contenido en nitrógeno no superior a 0,04 mg/g de aceite, destinado a la fabricación de emulsiones inyectables (4).	-	SANIT; SOVEX
1807.20.10.0.90.F	--- Los demás.	-	SANIT; SOVEX
1807.20.20.0.00.H	--- Los demás.	-	SANIT; SOV
18.08	ACEITE DE CACAHUETE Y SUS FRACCIONES, INCLUIDO REFINADO, PERO SIN MODIFICAR		

CODIFICACION	DESIGNACION DE LAS MERCANCIAS	UNIDADES SUPLEMENT	OBSERVACIONES
	QUIMICAMENTE (A):		
1508.10	- Aceite en bruto:		
1508.10.10.0.00.A	- - - Que se destine a usos técnicos o industriales, excepto la fabricación de productos para la alimentación humana (1).	-	SANIT; SOVEX
1508.10.90.0.00.D	- - - Los demás.	-	SANIT; SOV
1508.90	- Los demás:		
1508.90.10.0.00.D	- - - Que se destine a usos técnicos o industriales, excepto la fabricación de productos para la alimentación humana (1).	-	SANIT; SOVEX
1508.90.90.0.00.G	- - - Los demás.	-	SANIT; SOV
15.09	ACEITE DE OLIVA Y SUS FRACCIONES, INCLUIDO REFINADO, PERO SIN MODIFICAR QUIMICAMENTE:		
1509.10	- Virgen:		
1509.10.10	- - - Aceite de oliva virgen lampante:		
1509.10.10.1.00.H	- - - - En envases con contenido neto igual o inferior a 5 kg.	-	FMOB(1); CLI; SANIT; SOV
1509.10.10.2.00.F	- - - - En envases con contenido neto superior a 5 kg.	-	FMOB(1); CLI; SANIT; SOV
1509.10.90	- - - Los demás:		
	- - - En envases con contenido neto igual o inferior a 5 kg:		
1509.10.90.1.00.A	- - - - Virgen extra.	-	FMOB(2); CLI; SANIT; SOV
1509.10.90.2.00.I	- - - - Virgen fino.	-	FMOB(2); CLI; SANIT; SOV
1509.10.90.3.00.G	- - - - Virgen semifino (o virgen corriente).	-	FMOB(2); CLI; SANIT; SOV
	- - - - En envases con contenido neto superior a 5 kg:		
1509.10.90.6.00.J	- - - - Virgen extra.	-	FMOB(2); CLI; SANIT; SOV
1509.10.90.7.00.H	- - - - Virgen fino.	-	FMOB(2); CLI; SANIT; SOV
1509.10.90.8.00.F	- - - - Virgen semifino (o virgen corriente).	-	FMOB(2); CLI; SANIT; SOV
1509.90.00	- Los demás:		
	- - - En envases con contenido neto igual o inferior a 5 kg:		
	- - - - Obtenidos a partir de aceites virgen, incluso con adición de aceite virgen:		
1509.90.00.1.00.C	- - - - Aceite de oliva refinado.	-	FMOB(3); CLI; SANIT; SOV
1509.90.00.2.00.A	- - - - Aceite puro de oliva.	-	FMOB(3); CLI; SANIT; SOV
1509.90.00.3.00.I	- - - - Otros aceites.	-	FMOB(3); CLI; SANIT; SOV
	- - - - En envases con contenido neto superior a 5 kg:		
	- - - - Obtenidos a partir de aceite virgen, incluso con adición de aceite virgen:		

CODIFICACION	DESIGNACION DE LAS MERCANCIAS	UNIDADES SUPLEMENT	OBSERVACIONES
1509.90.00.6.00.B	- - - - Aceite de oliva refinado.	-	FMOB(3); CLI; SANIT; SOV
1509.90.00.7.00.J	- - - - Aceite puro de oliva.	-	FMOB(3); CLI; SANIT; SOV
1509.90.00.8.00.H	- - - - Otros aceites.	-	FMOB(3); CLI; SANIT; SOV
15.10	LOS DEMÁS ACEITES, OBTENIDOS EXCLUSIVAMENTE DE LA ACEITUNA Y SUS FRACCIONES, INCLUIDO REFINADOS, PERO SIN MODIFICAR QUIMICAMENTE, Y MEZCLAS DE ESTOS ACEITES O FRACCIONES CON LOS ACEITES O FRACCIONES DE LA PARTIDA 15.09 (A):		
1510.00.10.0.00.I	- Aceite en bruto.	-	FMOB(4); CLI; SANIT; SOV
1510.00.90.0.00.B	- Los demás.	-	FMOB(5); CLI; SANIT; SOV
15.11	ACEITE DE PALMA Y SUS FRACCIONES, INCLUIDO REFINADO, PERO SIN MODIFICAR QUIMICAMENTE (A):		
1511.10	- Aceite en bruto:		
1511.10.10.0.00.F	- - - Que se destine a usos técnicos o industriales, excepto la fabricación de productos para la alimentación humana (1).	-	SANIT; SOVEX
1511.10.90.0.00.I	- - - Los demás.	-	SANIT; SOV
1511.90	- Los demás:		
	- - - Fracciones sólidas.		
1511.90.11.0	- - - - En envases inmediatos de un contenido neto no superior a 1 kg:		
1511.90.11.0.10.G	- - - - - Que se destinen a la alimentación humana.	-	SANIT; SOV
1511.90.11.0.20.I	- - - - - Los demás.	-	SANIT; SOVEX
1511.90.19.0	- - - - Que se presenten de otro modo:		
1511.90.19.0.10.I	- - - - - Que se destinen a la alimentación humana.	-	SANIT; SOV
1511.90.19.0.90.A	- - - - - Los demás.	-	SANIT; SOVEX
	- - - - Los demás:		
1511.90.91.0.00.A	- - - - - Que se destinen a usos técnicos o industriales, excepto la fabricación de productos para la alimentación humana (1).	-	SANIT; SOVEX
1511.90.99.0.00.C	- - - - - Los demás.	-	SANIT; SOV
15.12	ACEITES DE GIRASOL, DE CARTAMO O DE ALGODÓN, Y SUS FRACCIONES, INCLUIDO REFINADOS, PERO SIN MODIFICAR QUIMICAMENTE (A):		
	- Aceites de girasol o de cartamo, y sus fracciones:		
1512.11	- - - Aceites en bruto:		
1512.11.10	- - - - Que destinen a usos técnicos o industriales, excepto la fabricación de productos para la alimentación humana (1):		
1512.11.10.1.10.A	- - - - - De girasol.	-	SANIT; SOVEX

CODIFICACION	DESIGNACION DE LAS MERCANCIAS	UNIDADES SUPLEMENT	OBSERVACIONES
1512.11.10.2.00.A	----- De cártamo.	-	SANIT; SOVEX
	----- Los demás:		
1512.11.01.0.00.F	----- De girasol.	-	SANIT; SOV
1512.11.02.0.00.H	----- De cártamo.	-	SANIT; SOV
1512.12	----- Los demás:		
1512.13.10	----- Que se destinen a usos técnicos o industriales, excepto la fabricación de productos para la alimentación humana (1):	-	
1512.19.10.1.00.D	----- De girasol.	-	SANIT; SOVEX
1512.19.10.2.00.B	----- De cártamo.	-	SANIT; SOVEX
	----- Los demás:		
1512.18.01.0.00.H	----- De girasol.	-	SANIT; SOV
1512.18.02.0.00.J	----- De cártamo.	-	SANIT; SOV
	- Aceite de algodón y sus fracciones:		
1512.21	- Aceite en bruto, incluido sin el gósipol:		
1512.21.10.0.00.B	----- Que se destina a usos técnicos o industriales, excepto la fabricación de productos para la alimentación humana (1):	-	SANIT; SOVEX
1512.21.00.0.00.E	----- Los demás:	-	SANIT; SOV
1512.22	----- Los demás:		
1512.29.10.0.00.D	----- Que se destinen a usos técnicos o industriales, excepto la fabricación de productos para la alimentación humana (1):	-	SANIT; SOVEX
1512.29.00.0.00.G	----- Los demás:	-	SANIT; SOV
15.13	ACEITES DE COPRA, DE PALMISTE O DE BABASU, Y SUS FRACCIONES, INCLUIDO REFINADOS, PERO SIN MODIFICAR QUÍMICAMENTE (A):		
	- Aceite de copra y sus fracciones:		
1513.11	- Aceite en bruto:		
1513.11.10.0.00.D	----- Que se destine a usos técnicos o industriales, excepto la fabricación de productos para la alimentación humana (1):	-	SANIT; SOVEX
	----- Los demás:		
1513.11.01.0.00.E	----- En envases inmediatos de contenido neto no superior a 1 kg.	-	SANIT; SOV
1513.11.02.0.00.G	----- Que se presenten de otro modo.	-	SANIT; SOV
1513.12	----- Los demás:		
	- Fracciones sólidas:		
1513.12.11.C	----- En envases inmediatos de contenido neto no superior a 1 kg:		

CODIFICACION	DESIGNACION DE LAS MERCANCIAS	UNIDADES SUPLEMENT	OBSERVACIONES
1513.12.11.0.10.C	----- Que se destinen a la alimentación humana.	-	SANIT; SOV
1513.12.11.0.00.E	----- Los demás:	-	SANIT; SOVEX
1513.12.12.0	----- Que se presenten de otro modo:		
1513.12.12.0.10.E	----- Que se destinen a la alimentación humana.	-	SANIT; SOV
1513.12.12.0.00.G	----- Los demás:	-	SANIT; SOVEX
	----- Los demás:		
1513.12.30.0.00.A	----- Que se destinen a usos técnicos o industriales, excepto la fabricación de productos para la alimentación humana (1):	-	SANIT; SOVEX
	----- Los demás:		
1513.12.01.0.00.D	----- En envases inmediatos de contenido neto no superior a 1 kg.	-	SANIT; SOV
1513.12.02.0.00.I	----- Que se presenten de otro modo.	-	SANIT; SOV
	- Aceites de palmiste o de babasú, y sus fracciones:		
1513.21	- Aceites en bruto:		
	----- Que se destinen a usos técnicos o industriales, excepto la fabricación de productos para la alimentación humana (1):		
1513.21.11.0.00.J	----- De palmiste.	-	SANIT; SOVEX
1513.21.12.0.00.B	----- De babasú.	-	SANIT; SOVEX
	----- Los demás:		
1513.21.30.0.00.G	----- En envases inmediatos de contenido neto no superior a 1 kg.	-	SANIT; SOV
	----- Que se presenten de otro modo.		
1513.21.01.0.00.C	----- De palmista.	-	SANIT; SOV
1513.21.02.0.00.F	----- De babasú.	-	SANIT; SOV
1513.22	----- Los demás:		
	- Fracciones sólidas:		
1513.22.11.D	----- En envases inmediatos de contenido neto no superior a 1 kg:		
1513.22.11.0.10.A	----- Que se destinen a la alimentación humana.	-	SANIT; SOV
1513.22.11.0.00.C	----- Los demás:	-	SANIT; SOVEX
1513.22.12.C	----- Que se presenten de otro modo:		
1513.22.12.0.10.C	----- Que se destinen a la alimentación humana.	-	SANIT; SOV
1513.22.12.0.00.B	----- Los demás:	-	SANIT; SOVEX
	----- Los demás:		
1513.22.30.D	----- Que se destinen a usos técnicos o industriales, excepto la fabricación de productos para la alimentación humana (1):		

CODIFICACION	DESIGNACION DE LAS MERCANCIAS	UNIDADES SUPLEMENT	OBSERVACIONES
1513.29.30.0.10.H	- - - - - De palmiste.	-	SANIT; SOVEX
1513.29.30.0.20.0	- - - - - De babasú.	-	SANIT; SOVEX
	- - - - - Los demás:		
1513.29.50.0.00.D	- - - - - En envases inmediatos de contenido neto no superior a 1 kg.	-	SANIT; SOV
	- - - - - Que se presenten de otro modo:		
1513.29.91.0.00.E	- - - - - De palmiste.	-	SANIT; SOV
1513.29.99.0.00.G	- - - - - De babasú.	-	SANIT; SOV
1514	ACEITES DE NABINA, DE COLZA O DE MOSTAZA, Y SUS FRACCIONES, INCLUIDO REFINADOS, PERO SIN MODIFICAR QUÍMICAMENTE (A):		
1514.10	- Aceites en bruto:		
1514.10.10	- - Que se destinan a usos técnicos o industriales, excepto la fabricación de productos para la alimentación humana (1):		
1514.10.10.1	- - - De colza o de mostaza:		
1514.10.10.1.10.J	- - - - De mostaza.	-	SANIT; SOVEX
1514.10.10.1.20.I	- - - - De colza.	-	SANIT; SOVEX
1514.10.10.2.10.H	- - - De nabina.	-	SANIT; SOVEX
1514.10.90	- Los demás:		
1514.10.90.1.00.D	- - - De colza o de mostaza.	-	SANIT; SOV
1514.10.90.2.00.B	- - - De nabina.	-	SANIT; SOV
1514.90	- Los demás:		
1514.90.10	- - Que se destinan a usos técnicos o industriales, excepto la fabricación de productos para la alimentación humana (1):		
1514.90.10.1.00.D	- - - De colza o de mostaza.	-	SANIT; SOVEX
1514.90.10.2.00.B	- - - De nabina.	-	SANIT; SOVEX
1514.90.90	- Los demás:		
1514.90.90.1.00.G	- - - De colza o de mostaza.	-	SANIT; SOV
1514.90.90.2.00.E	- - - De nabina.	-	SANIT; SOV
1515	LAS DEMÁS GRASAS Y ACEITES VEGETALES FIJOS (INCLUIDO EL ACEITE DE JOJOBA), Y SUS FRACCIONES, INCLUIDO REFINADOS, PERO SIN MODIFICAR QUÍMICAMENTE (A):		
	- Aceite de linaza y sus fracciones:		
1515.11.00.0.00.C	- - Aceite en bruto.	-	SANIT; SOV
1515.19	- Los demás:		
1515.19.10.0.00.C	- - - Que se destinan a usos técnicos o industriales, excepto la fabricación	-	SANIT; SOVEX

CODIFICACION	DESIGNACION DE LAS MERCANCIAS	UNIDADES SUPLEMENT	OBSERVACIONES
	de productos para la alimentación humana (1).		
1515.19.90.0.00.F	- - - Los demás.	-	SANIT; SOV
	- Aceite de maíz y sus fracciones:		
1515.21	- Aceite en bruto:		
1515.21.10.0.00.I	- - - Que se destina a usos técnicos o industriales, excepto la fabricación de productos para la alimentación humana (1).	-	SANIT; SOVEX
1515.21.90.0.00.B	- - - Los demás.	-	SANIT; SOV
1515.29	- Los demás:		
1515.29.10.0.00.A	- - - Que se destinan a usos técnicos o industriales, excepto la fabricación de productos para la alimentación humana (1).	-	SANIT; SOVEX
1515.29.90.0.00.D	- - - Los demás.	-	SANIT; SOV
1515.30	- Aceite de ricino y sus fracciones:		
1515.30.10.0.00.H	- - Que se destinan a la producción de ácido aminoundecanoico que se utiliza en fabricación de fibras textiles sintéticas o materias plásticas artificiales (1).	-	SANIT; SOVEX
1515.30.90.0.00.A	- - Los demás.	-	SANIT; SOVEX
1515.40.00.0.00.M	- Aceite de tung y sus fracciones:		
1515.50	- Aceite de sésamo (ajonjolí) y sus fracciones:		
	- Aceite en bruto:		
1515.50.11.0.00.B	- - - Que se destina a usos técnicos o industriales, excepto la fabricación de productos para la alimentación humana (1).	-	SANIT; SOVEX
1515.50.19.0.00.D	- - - Los demás.	-	SANIT; SOVEX
	- Los demás:		
1515.50.91.0.00.E	- - - Que se destinan a usos técnicos o industriales, excepto la fabricación de productos para la alimentación humana (1).	-	SANIT; SOVEX
1515.50.99.0.00.G	- - - Los demás.	-	SANIT; SOV
1515.60	- Aceite de jojoba y sus fracciones:		
1515.60.10.0.00.A	- - Aceite en bruto.	-	SANIT; SOV
1515.60.90.0.00.D	- - Los demás.	-	SANIT; SOV
1515.90	- Los demás:		
1515.90.10	- - Aceite de oleococa y de olíctica, cera de mirica y cera del Japón; sus fracciones:		
1515.90.10.1.00.C	- - - Cera de mirica y cere del Japón, sus fracciones	-	SANIT; SOVEX
1515.90.10.2.00.A	- - - Aceites de oleococa y de olíctica; sus fracciones	-	SANIT; SOVEX
	- - Aceite de semilla de tabaco y sus fracciones:		

CODIFICACION	DESIGNACION DE LAS MERCANCIAS	UNIDADES SUPLEMENT	OBSERVACIONES
1515.90.21.0.00.B	- - - Aceite en bruto: - - - - Que se destina a usos técnicos o industriales, excepto la fabricación de productos para la alimentación humana (1).	-	SANIT; SOVEX
1515.90.28.0.00.D	- - - - Los demás.	-	SANIT; SOV
1515.90.31.0.00.J	- - - Aceite en bruto: - - - - Que se destinen a usos técnicos o industriales, excepto la fabricación de productos para la alimentación humana (1).	-	SANIT; SOVEX
1515.90.38.0.00.B	- - - - Los demás.	-	SANIT; SOV
1515.90.40	- - Los demás aceites y sus fracciones: - - - Aceites en bruto: - - - - Que se destinen a usos técnicos o industriales, excepto la fabricación de productos para la alimentación humana (1).	-	
1515.90.40.1.00.G	- - - - Aceites concretos y sus fracciones.	-	SANIT; SOVEX
1515.90.40.2.00.E	- - - - Aceites fluidos de naturaleza alimenticia y sus fracciones, incluso desnaturalizados.	-	SANIT; SOVEX
1515.90.40.3.00.C	- - - - Aceites secantes y sus fracciones; los demás aceites y sus fracciones.	-	SANIT; SOVEX
1515.90.51.0.00.E	- - - - Los demás: - - - - - Concretos, en envases inmediatos de contenido neto no superior a 1 kg.	-	SANIT; SOV
1515.90.58	- - - - - Concretos, que se presentan de otra forma; fluidos:	-	
1515.90.58.1.00.E	- - - - - Concretos y sus fracciones.	-	SANIT; SOV
1515.90.58.8.00.H	- - - - - Los demás.	-	SANIT; SOV
1515.90.60	- - - Los demás: - - - - Que se destinen a usos técnicos o industriales, excepto la fabricación de productos para la alimentación humana (1).	-	
1515.90.60.1.00.B	- - - - Concretos y sus fracciones.	-	SANIT; SOVEX
1515.90.60.2.00.J	- - - - Fluidos de naturaleza alimenticia y sus fracciones, incluso desnaturalizados.	-	SANIT; SOVEX
1515.90.60.3.00.H	- - - - Secantes y sus fracciones; los demás aceites y sus fracciones.	-	SANIT; SOVEX
1515.90.61.0.00.G	- - - - Los demás: - - - - - Concretos, en envases inmediatos de contenido neto no superior a 1 kg.	-	SANIT; SOV
1515.90.68	- - - - - Concretos, que se presentan de otra forma; fluidos:	-	
1515.90.68.1.00.G	- - - - - Concretos y sus fracciones.	-	SANIT; SOV
1515.90.68.8.00.J	- - - - - Los demás.	-	SANIT; SOV

CODIFICACION	DESIGNACION DE LAS MERCANCIAS	UNIDADES SUPLEMENT	OBSERVACIONES
15.15	GRASAS Y ACEITES, ANIMALES O VEGETALES, Y SUS FRACCIONES, PARCIAL O TOTALMENTE HIDROGENADOS, INTERESTERIFICADOS, REESTERIFICADOS O ELAIDINIZADOS, INCLUIDO REFINADOS, PERO SIN PREPARAR DE OTRA FORMA:		
1515.10	- Grasas y aceites, animales, y sus fracciones:		
1515.10.10.0	- - En envases inmediatos de contenido neto no superior a 1 kg:		
1515.10.10.0.10.J	- - - De pescados y mamíferos marinos.	-	CITES; SANIT; SOVEX
1515.10.10.0.90.B	- - - Los demás.	-	CITES; SANIT; SOVEX
1515.10.90.0	- - Que se presenten de otro modo: - - - De pescados y mamíferos marinos:		
1515.10.90.0.11.A	- - - - De orizón marino, excepto los de ballena o de cachalote.	-	CITES; SANIT; SOVEX
1515.10.90.0.12.D	- - - - Los demás.	-	CITES; SANIT; SOVEX
1515.10.90.0.90.E	- - - Los demás.	-	CITES; SANIT; SOVEX
1515.20	- Grasas y aceites, vegetales, y sus fracciones:		
1515.20.10.0.00.I	- - Aceite de ricino hidrogenado neto llamado "opalwax".	-	SANIT; SOVEX
1515.20.91	- - Los demás:		
1515.20.91.0.00.A	- - - En envases inmediatos de contenido neto no superior a 1 kg.	-	SANIT; SOVEX
1515.20.99.0.00.C	- - - Que se presenten de otro modo.	-	SANIT; SOVEX
15.17	MARGARINA; MEZCLAS O PREPARACIONES ALIMENTICIAS DE GRASAS O DE ACEITES, ANIMALES O VEGETALES, O DE FRACCIONES DE DIFERENTES GRASAS O ACEITES DE ESTE CAPITULO, EXCEPTO LAS GRASAS Y ACEITES ALIMENTICIOS, Y SUS FRACCIONES, DE LA PARTIDA 15.15:		
1517.10	- Margarina, excepto la margarina líquida:		
1517.10.10.0.00.J	- - Con un contenido en peso de grasas de la leche superior a 10%, pero sin exceder del 15%.	-	CMOS; SANIT; SOV
1517.10.90.0.00.C	- - Las demás.	-	SANIT; SOV
1517.90	- Las demás:		
1517.90.10.0.00.C	- - Con un contenido en peso de grasas de la leche superior a 10%, pero sin exceder del 15%.	-	CMOS; SANIT; SOV
1517.90.91	- - Las demás:		
1517.90.91.0.00.E	- - - Aceites vegetales fijos, fluidos, simplemente mezclados.	-	SANIT; SOV
1517.90.93.0.00.C	- - - Mezclas o preparaciones culinarias para desmoldar.	-	SANIT; SOV
1517.90.99.0.00.G	- - - Las demás.	-	SANIT; SOV
15.18	GRASAS Y ACEITES, ANIMALES O VEGETALES, Y SUS FRACCIONES, COCIDOS, OXIDADOS, DESHIDATADOS, SULFURADOS, SÓPLADOS, POLIMERIZADOS POR CALOR, VACIO.		

CODIFICACION	DESIGNACION DE LAS MERCANCIAS	UNIDADES SUPLEMENT	OBSERVACIONES
	ATMOSFERA INERTE O MODIFICADOS QUIMICAMENTE DE OTRA FORMA, CON LA EXCLUSIÓN DE LOS DE LA PARTIDA 15.18; MEZCLAS O PREPARACIONES NO ALIMENTICIAS DE GRASAS O DE ACEITES ANIMALES O VEGETALES, O DE FRACCIONES DE DIFERENTES GRASAS - ACEITES DE ESTE CAPITULO, NO EXPRESADAS NI COMPRENDIDAS EN OTRAS PARTIDAS:		
1518.00.10.0.00.A	- Linoléico.	-	SANIT; SOVEX
	- Aceites vegetales fijos, fluidos, simplemente mezclados, que se destinen a usos técnicos o industriales excepto la fabricación de productos para la alimentación humana (II).		
1518.00.31	- - En bruto:		
1518.00.31.1.00.D	- - - Mezclas de aceites de naturaleza alimenticia, incluso desnaturalizados.	-	SANIT; SOVEX
1518.00.31.2.00.B	- - - Mezclas de otros aceites, incluso de los secantes.	-	SANIT; SOVEX
1518.00.39	- - Los demás:		
1518.00.39.1.00.F	- - - Mezclas de aceites de naturaleza alimenticia, incluso desnaturalizados.	-	SANIT; SOVEX
1518.00.39.2.00.D	- - - Mezclas de otros aceites, incluso de los secantes.	-	SANIT; SOVEX
1518.00.90	- Los demás:		
1518.00.90.1.00.B	- - De linaza o de soja.	-	CITES; SANIT; SOVEX
1518.00.90.9.00.E	- - Los demás.	-	CITES; SANIT; SOVEX
15.19	ACIDOS GRASOS MONOCARBOXILICOS INDUSTRIALES; ACEITES ACIDOS DEL REFINADO; ALCOHOL GRASOS INDUSTRIALES:		
	- Acidos grasos monocarboxilicos industriales.		
1519.11.00.0.00.I	- - Acido esteárico.	-	SANIT; SOVEX
1519.12.00.0.00.H	- - Acido oleico.	-	SANIT; SOVEX
1519.13.00.0.00.G	- - Acidos grasos del "tall oil".	-	SANIT; SOVEX
1519.19.00.0.00.A	- - Los demás.	-	SANIT; SOVEX
1519.20.00.0.00.H	- Aceites ácidos del refinado.	-	SANIT; SOVEX
1519.30.00	- Alcoholes grasos industriales:		
1519.30.00.1.00.D	- - Que presenten caracteres de cera.	-	SANIT; SOVEX
1519.30.00.9.00.G	- - Los demás.	-	SANIT; SOVEX
15.20	GLICERINA, INCLUSO PURA; AGUAS Y LEJIAS GLICERINOSAS:		
1520.10.00.0.00.G	- Glicerina en bruto: aguas y lejías glicerinosas.	-	SANIT; SOVEX
1520.90.00.0.00.J	- Las demás, incluida la glicerina sintética.	-	SANIT; SOVEX
15.21	CERAS VEGETALES (EXCEPTO LOS TRIGLICERIDOS), CERA DE ABEJAS O DE OTROS INSECTOS Y ESPERMA DE BALLENA Y DE OTROS CETACEOS, INCLUSO REFINADAS O COLOREADAS:		

CODIFICACION	DESIGNACION DE LAS MERCANCIAS	UNIDADES SUPLEMENT	OBSERVACIONES
1521.10	- Ceras vegetales:		
1521.10.10.0.00.D	- - En bruto.	-	SANIT; SOV
1521.10.90.0.00.G	- - Las demás.	-	SANIT; SOV
1521.90	- Las demás:		
1521.90.10.0.00.G	- - Esperma de ballena y de otros cetáceos, incluso refinada o coloreada.	-	CITES; SANIT; SOVEX
	- - Ceras de abejas o de otros insectos, incluso refinadas o coloreadas:		
1521.90.91	- - - En bruto:		
1521.90.91.1.00.O	- - - - De abejas.	-	SANIT; VETER; SOV
1521.90.91.9.00.J	- - - - Las demás.	-	SANIT; SOV
1521.90.99	- - - Las demás:		
1521.90.99.1.00.I	- - - - De abejas, prensada o fundida.	-	SANIT; SOV
1521.90.99.9.00.B	- - - - Las demás.	-	SANIT; SOV
15.22	DEGRAS; RESIDUOS DEL TRATAMIENTO DE LAS GRASAS O DE LAS CERAS ANIMALES O VEGETALES:		
1522.00.10.0.00.E	- Degras.	-	SANIT; SOVEX
	- Residuos del tratamiento de las grasas o de las ceras animales o vegetales:		
	- - Que contengan aceite con las características del aceite de oliva:		
1522.00.31.0.00.J	- - - Pastas de neutralización ("soap-stocks").	-	QMOS; CLI; SANIT; SOVEX
1522.00.39.0.00.B	- - - Los demás.	-	QMOS; CLI; SANIT; SOVEX
	- Los demás:		
1522.00.91.0.00.G	- - - Borrás o heces de aceites, pastas de neutralización ("soap-stocks").	-	SANIT; SOVEX
1522.00.99.0.00.I	- - - Los demás.	-	SANIT; SOVEX

N.º	REMISIONES
(1)	La inclusión en esta subpartida se subordinará a las condiciones previstas en las disposiciones comunitarias dictadas en la materia.
(4)	El control de utilización de este destino particular se hará mediante la aplicación de las disposiciones comunitarias dictadas en la materia.
(11)	Además del derecho de aduana, en determinadas condiciones está prevista la aplicación de un montante compensatorio.
(17)	Reducción aplicable en ciertas condiciones.
(A)	A efectos del Arbitrio Insular Canario los aceites de esta partida despachados a granel estarán exentos.

CODIFICACION	DESIGNACION DE LAS MERCANCIAS	SPRINGS SUPPLEMENT	OBSERVACIONES
	CAPITULO 18		
	PREPARACIONES DE CARNE, DE PESCADO O DE CRUSTACEOS, DE MOLUSCOS O DE OTROS INVERTEBRADOS ACUATICOS.		
18.01	EMBUTIDOS Y PRODUCTOS SIMILARES, DE CARNE, DE DESPOJOS O DE SANGRE; PREPARACIONES ALIMENTICIAS A BASE DE ESTOS PRODUCTOS:		
1801.00.10.0.00.1	- De hígado.	-	FMOS; SANIT; VETER; SOV
	- Los demás (8):		
1801.00.91.0.00.A	- - Embutidos, secos o para untar, sin cocer.	-	FMOS(1); SANIT; VETER; SOV
1801.00.99.0.00.C	- - Los demás.	-	FMOS(1); SANIT; VETER; SOV
18.02	LAS DEMAS PREPARACIONES Y CONSERVAS DE CARNE, DE DESPOJOS O DE SANGRE:		
1802.10.00.0.00.H	- Preparaciones homogeneizadas.	-	FMOS; SANIT; VETER; SOV
1802.20	- De hígado de cualquier animal:		
1802.20.10.0.00.D	- - De ganso o de pato.	-	SANIT; VETER; SOV
1802.20.90.0.00.G	- - Los demás.	-	FMOS; SANIT; VETER; SOV
	- De aves de la partida 01.05:		
1802.31	- - De pavo:		
	- - - Que contengan en peso el 87% o más de carne o de despojos (10):		
1802.31.11.0.00.J	- - - - Que contengan exclusivamente carne de pavo sin cocer.	-	FMOS(2); SANIT; VETER; SOV
1802.31.19.0.00.B	- - - - Los demás.	-	FMOS(2); SANIT; VETER; SOV
1802.31.30.0.00.G	- - - Que contengan en peso desde el 25% inclusive hasta el 87% exclusive de carne o de despojos (10).	-	OMOS; SANIT; VETER; SOV
1802.31.90.0.00.D	- - - Las demás.	-	OMOS; SANIT; VETER; SOV
1802.39	- - Las demás:		
	- - - Que contengan en peso el 87% o más de carne o de despojos (10):		
1802.39.11.0.00.B	- - - - Sin cocer.	-	FMOS; SANIT; VETER; SOV
1802.39.19.0.00.D	- - - - Las demás.	-	FMOS(2); SANIT; VETER; SOV
1802.39.30.0.00.I	- - - Que contengan en peso desde el 25% inclusive hasta el 87% exclusive de carne o de despojos (10).	-	OMOS; SANIT; VETER; SOV
1802.39.90.0.00.F	- - - Las demás.	-	OMOS; SANIT; VETER; SOV
	- De la especie porcina:		
1802.41	- - Jamones y trozos de jamón:		
1802.41.10.0.00.I	- - - De la especie porcina doméstica.	-	FMOS(3); SANIT; VETER; SOV
1802.41.90.0.00.B	- - - Las demás.	-	SANIT; VETER; SOV

CODIFICACION	DESIGNACION DE LAS MERCANCIAS	UNIDADES SUPLEMENT	OBSERVACIONES
1802.42	- - Paletas y trozos de paleta:		
1802.42.10.0.00.H	- - - De la especie porcina doméstica	-	FMOB(3); SANIT; VETER; SOV
1802.42.90.0.00.A	- - - Las demás.	-	SANIT; VETER; SOV
1802.49	- - Las demás, incluidas las mezclas:		
	- - - De la especie porcina doméstica.		
	- - - - Que contengan en peso el 80% o más de carne o de despojos de cualquier clase, incluidos el tocino y la grasa de cualquier naturaleza u origen.		
1802.49.11.0.00.J	- - - - Chuleteros (con exclusión de los espinazcos) y sus trozos, incluidas las mezclas de chuleteros y jamones.	-	FMOB(3); SANIT; VETER; SOV
1802.49.13.0.00.H	- - - - Espinazcos o paletas y sus trozos, incluidas las mezclas de espinazcos y paletas.	-	FMOB(3); SANIT; VETER; SOV
1802.49.15.0.00.F	- - - - Las demás mezclas que contengan jamones, paletas, chuleteros o espinazcos y sus trozos.	-	FMOB(3); SANIT; VETER; SOV
1802.49.19.0.00.B	- - - - Las demás.	-	FMOB(3); SANIT; VETER; SOV
1802.49.30.0.00.G	- - - - Que contengan en peso el 40% o más, pero menos del 80%, de carne o despojos de cualquier clase, incluido el tocino y la grasa de cualquier naturaleza u origen.	-	FMOB(1); SANIT; VETER; SOV
1802.49.50.0.00.B	- - - - Que contengan en peso menos del 40% de carne o despojos de cualquier clase, incluido el tocino y la grasa de cualquier naturaleza u origen.	-	FMOB; SANIT; VETER; SOV
1802.49.90.0.00.D	- - - Las demás.	-	SANIT; VETER; SOV
1802.50	- De la especie bovina:		
1802.50.10.0.00.G	- - Sin cocer; mezclas de carnes o despojos cocidos y de carne o despojos sin cocer.	-	EMOB(4); CLI; SANIT; VETER; SOV
1802.50.90	- - Las demás:		
1802.50.90.1.90.I	- - - Carne enlatada tipo "Corned beef"	-	CLI; SANIT; VETER; SOV
1802.50.90.9	- - - Las demás:		
1802.50.90.9.10.J	- - - - Preparaciones y conservas de lenguas.	-	CLI; SANIT; VETER; SOV
1802.50.90.9.90.B	- - - - Las demás.	-	CLI; SANIT; VETER; SOV
1802.90	- Las demás, incluidas las preparaciones de sangre de cualquier animal:		
1802.90.10.0.00.I	- - Preparaciones de sangre de cualquier animal.	-	FMOB; SANIT; VETER; SOV
	- - Las demás:		
1802.90.31.0	- - - De caza o de conejo:		
1802.90.31.0.10.C	- - - - De caza.	-	CITES; SANIT; VETER; SOV
1802.90.31.0.20.E	- - - - De conejo.	-	SANIT; VETER; SOV
	- - - Las demás:		

CODIFICACION	DESIGNACION DE LAS MERCANCIAS	UNIDADES SUPLEMENT	OBSERVACIONES
1802.90.51.0.00.I	- - - - Que contengan carne o despojos de la especie porcina doméstica, sin cocer.	-	FMOB; SANIT; VETER; SOV
	- - - - Las demás:		
	- - - - - Que contengan carne o despojos de la especie bovina:		
1802.90.51.0.00.G	- - - - - Sin cocer; mezclas de carne o despojos cocidos y de carne o despojos sin cocer.	-	EMOB(4); CLI; SANIT; VETER; SOV
1802.90.59.0.00.I	- - - - - Las demás.	-	CLI; SANIT; VETER; SOV
	- - - - - Las demás:		
	- - - - - De ovinos o de caprinos:		
1802.90.71.0	- - - - - Sin cocer; mezclas de carne o despojos cocidos y de carne o despojos sin cocer.		
1802.90.71.0.10.D	- - - - - De ovinos.	-	CLI; SANIT; VETER; SOV
1802.90.71.0.20.C	- - - - - De caprinos.	-	CLI; SANIT; VETER; SOV
1802.90.79.0	- - - - - Las demás:		
1802.90.79.0.10.F	- - - - - De ovinos.	-	CLI; SANIT; VETER; SOV
1802.90.79.0.20.E	- - - - - De caprinos.	-	CLI; SANIT; VETER; SOV
1802.90.99.0.00.C	- - - - - Las demás.	-	SANIT; VETER; SOV
18.03	EXTRACTOS Y JUGOS DE CARNE, DE PESCADO O DE CRUSTACEOS, DE MOLUSCOS O DE OTROS INVERTEBRADOS ACUATICOS:		
1803.00.10.0	- En envases inmediatos de contenido neto no superior a 1 kg:		
1803.00.10.0.10.F	- - Extracto de carne de ballena.	-	CITES; SANIT; SOV
1803.00.10.0.90.H	- - Los demás.	-	SANIT; VETER; SOV
1803.00.30	- En envases inmediatos de contenido neto superior a 1 kg, pero inferior a 20 kg:		
	- - En envases inmediatos de contenido neto superior a 1 kg, hasta 5 kg inclusive:		
1803.00.30.1	- - - Extractos y jugos de carne:		
1803.00.30.1.10.J	- - - - Extracto de carne de ballena.	-	CITES; SANIT; SOV
1803.00.30.1.90.B	- - - - Los demás.	-	SANIT; VETER; SOV
1803.00.30.2.90.J	- - - Extractos y jugos de pescado o de crustáceos, de moluscos o de otros invertebrados acuáticos.	-	SANIT; SOV
	- - - En envases inmediatos de contenido neto superior a 5 kg, pero inferior a 20 kg:		
1803.00.30.3	- - - Extractos y jugos de carne:		
1803.00.30.3.10.F	- - - - Extracto de carne de ballena.	-	CITES; SANIT; SOV

CODIFICACION	DESIGNACION DE LAS MERCANCIAS	UNIDADES SUPLEMENT	OBSERVACIONES
1803.00.30.3.00.H	- - - - Los demás.	-	SANIT; VETER; SOV
1803.00.30.4.00.F	- - - - Extractos y jugos de pescado o de crustáceos, de moluscos o de otros invertebrados acuáticos.	-	SANIT; SOV
1803.00.90	- Los demás:		
1803.00.90.1.00.H	- - - - Extractos y jugos de carne de ballena.	-	CITES; SANIT; SOV
1803.00.90.2.00.F	- - - - Otros extractos y jugos de carne.	-	CITES; SANIT; VETER; SOV
1803.00.90.3.00.D	- - - - Extractos y jugos de pescado o de crustáceos, de moluscos o de otros invertebrados acuáticos.	-	CITES; SANIT; SOV
18.04	PREPARACIONES Y CONSERVAS DE PESCADO; CAVIAR Y SUS SUCEDANEO PREPARADOS CON NUEVAS DE PESCADO:		
	- Pescado entero o en trozos, excepto el pescado picado:		
1804.11.00.0	- - - - Salmones:		
1804.11.00.0.10.0	- - - - Que se destinen a la industria de la transformación para la fabricación de patés o de patés para untar (4).	-	SANIT; SOV
1804.11.00.0.80.F	- - - - Los demás:	-	SANIT; SOV
1804.12	- - - - Arenques:		
1804.12.10.0.00.0	- - - - Filetes crudos, simplemente rebosados con pasta o con pan rallado (empanados), incluso precocinados en aceite, congelados.	-	SANIT; SOV
1804.12.90.0	- - - - Los demás:		
1804.12.90.0.10.0	- - - - Filetes preparados o conservados en vinagre.	-	SANIT; SOV
1804.12.90.0.80.F	- - - - Los demás.	-	SANIT; SOV
1804.13	- - - - Sardinas, sardinillas y sardinas:		
1804.13.10.0	- - - - Sardinas:		
1804.13.10.0.10.0	- - - - De especie <i>Sardina pilchardus</i> .	-	SANIT; SOV
1804.13.10.0.80.0	- - - - Las demás.	-	SANIT; SOV
1804.13.90.0	- - - - Los demás:		
1804.13.90.0.10.0	- - - - Filetes crudos, simplemente rebosados con pasta o con pan rallado (empanados), incluso precocinados en aceite, congelados.	-	SANIT; SOV
	- - - - Los demás:		
1804.13.90.0.81.0	- - - - Sardinillas (<i>Sprattus sprattus</i>) en cajas metálicas herméticamente cerradas (71).	-	SANIT; SOV
1804.13.90.0.80.F	- - - - Los demás.	-	SANIT; SOV
1804.14	- - - - Atunes, listados y bonitos (<i>Sarda spp.</i>):		
1804.14.10.0	- - - - Atunes y listados:	SANIT; SOV	
1804.14.10.0.10.0	- - - - Atunes.	-	SANIT; SOV

CODIFICACION	DESIGNACION DE LAS MERCANCIAS	UNIDADES SUPLEMENT	OBSERVACIONES
1804.14.10.0.80.0	- - - - Listados.	-	SANIT; SOV
1804.14.90.0.00.0	- - - - Bonitos (<i>Sarda sarda</i>).	-	SANIT; SOV
1804.15	- - - - Caballías y estorninos:		
1804.15.10.0.00.0	- - - - De las especies <i>Scomber scombrus</i> y <i>Scomber japonicus</i> .	-	SANIT; SOV
1804.15.90.0	- - - - De la especie <i>Scomber australasicus</i> :		
1804.15.90.0.10.0	- - - - Filetes crudos, simplemente rebosados con pasta o con pan rallado (empanados), incluso precocinados en aceite, congelados.	-	SANIT; SOV
1804.15.90.0.80.0	- - - - Los demás.	-	SANIT; SOV
1804.16.00	- - - - Anchoas:		
1804.16.00.1.00.H	- - - - Filetes.	-	SANIT; SOV
1804.16.00.8.00.A	- - - - Las demás.	-	SANIT; SOV
1804.18	- - - - Los demás:		
1804.18.10.0.00.0	- - - - Salmonidos, excepto los salmones	-	SANIT; SOV
1804.18.20.0.00.A	- - - - Pescados del género <i>Euthynnus</i> , excepto los listados (<i>Euthynnus</i> (<i>Katsuwonus</i>) <i>pelamis</i>).	-	SANIT; SOV
1804.18.50.0.00.F	- - - - Pescados de las especies <i>Orcynopsis unicolor</i> .	-	SANIT; SOV
	- - - - Los demás:		
1804.18.91.0.00.0	- - - - Filetes crudos, simplemente rebosados con pasta o con pan rallado (empanados), precocinados en aceite, congelados.	-	SANIT; SOV
1804.18.99.0	- - - - Los demás:		
1804.18.99.0.10.H	- - - - Conservas de carboneros ahumados.	-	SANIT; SOV
1804.18.99.0.80.J	- - - - Los demás.	-	SANIT; SOV
1804.20	- - - - Las demás preparaciones y conservas de pescado:		
1804.20.10.0	- - - - De salmones:		
1804.20.10.0.10.A	- - - - Que se destinen a la industria de la transformación para la fabricación de patés o de patés para untar (4).	-	SANIT; SOV
1804.20.10.0.80.C	- - - - Las demás.	-	SANIT; SOV
1804.20.30.0.00.H	- - - - De salmonidos, excepto los salmones	-	SANIT; SOV
1804.20.40.0.00.F	- - - - De anchoas.	-	SANIT; SOV
1804.20.50	- - - - De sardinillas, de bonito o de caballías de las especies <i>Scomber scombrus</i> y <i>Scomber japonicus</i> y pescados de las especies <i>Orcynopsis unicolor</i> :		
1804.20.50.1	- - - - De sardinillas:		
1804.20.50.1.11.H	- - - - De la especie <i>Sardina pilchardus</i> .	-	SANIT; SOV
1804.20.50.1.19.A	- - - - Las demás.	-	SANIT; SOV

CODIFICACION	DESIGNACION DE LAS MERCANCIAS	UNIDADES SUPLEMENT	OBSERVACIONES
1804.20.80.2.20.G	- - - De bonito (<i>Sarpa spp.</i>) (incluido el <i>Orcynopsis unicolor</i> o <i>tasarla</i>).	-	SANIT; SOV
1804.20.80.8	- - - De los demás:	-	
1804.20.80.9.30.A	- - - De caballas de las especies <i>Scomber scombrus</i> y <i>Scomber japonicus</i> .	-	SANIT; SOV
1804.20.80.9.90.E	- - - Las demás.	-	SANIT; SOV
1804.20.70.0	- - De atunes y los demás pescados del género <i>Euthynnus</i> :	-	
1804.20.70.0.10.H	- - - De atunes.	-	SANIT; SOV
1804.20.70.0.90.J	- - - De listados y los demás pescados del género <i>Euthynnus</i> .	-	SANIT; SOV
1804.20.90.0	- - De los demás pescados:	-	
1804.20.90.0.10.D	- - - De arenques.	-	SANIT; SOV
1804.20.90.0.20.C	- - - Conservas de carboneros ahumados.	-	SANIT; SOV
1804.20.90.0.30.B	- - - Espadinas (<i>Sprattus sprattus</i>) en cajas metálicas herméticamente cerradas (71).	-	SANIT; SOV
1804.20.90.0.90.F	- - - Los demás.	-	SANIT; SOV
1804.30	- Caviar y sus sucedáneos:	-	
1804.30.10.0.00.J	- - Caviar (huevas de esturión).	-	SANIT; SOV
1804.30.90.0	- - Sucadéneos del caviar:	-	
1804.30.90.0.10.B	- - - Huevas de pescado, lavadas de las partículas de vísceras adheridas y simplemente saladas o en salmuera.	-	SANIT; SOV
1804.30.90.0.90.D	- - - Los demás.	-	SANIT; SOV
18.08	CRUSTACEOS, MOLUSCOS Y DEMAS INVERTEBRADOS ACUATICOS, PREPARADOS O CONSERVADOS:		
1805.10.00.0	- Cangrejos de mar:		
	- - De las especies "King" (<i>Paralithodes camtschaticus</i> , "Manabaki" (<i>Paralithodes brevipes</i>), "Regent" (<i>Erimacrus isenbeckii</i>), "Queen" y "Snow" (<i>Chionoecetes sp.</i>), "Red" (<i>Geryon quinquecostatus</i>), "Rough stone" (<i>Neolithodes esperianus</i>), <i>Lithodes Antártica</i> , "Mud" (<i>Squilla serrata</i>), "Blue" (<i>Portunus spp.</i>), simplemente hervidos y pelados, incluso congelados, en envases inmediatos de un contenido neto de 2 Kg o más:		
1805.10.00.0.11.B	- - - En cajas metálicas herméticamente cerradas (71).	-	SANIT; SOV
1805.10.00.0.19.E	- - - Los demás.	-	SANIT; SOV
	- - Los demás:		
1805.10.00.0.91.D	- - - En cajas metálicas herméticamente cerradas (71).	-	SANIT; SOV
1805.10.00.0.99.G	- - - Los demás.	-	SANIT; SOV
1805.20.00.0	- Camarones, langostinos, quisquillas y gambas:		

CODIFICACION	DESIGNACION DE LAS MERCANCIAS	UNIDADES SUPLEMENT	OBSERVACIONES
	- - Grises, del género <i>Orangon spp.</i> :		
1805.20.00.0.11.V	- - - Simplemente hervidos y pelados.	-	SANIT; SOV
1805.20.00.0.19.C	- - - Los demás.	-	SANIT; SOV
1805.20.00.0.20.A	- - De la especie <i>Pandalus borealis</i> hervidos y pelados, incluso congelados o secos, destinados a la industria de la transformación de los productos de la partida 18.08 (4).	-	SANIT; SOV
	- - Los demás:		
1805.20.00.0.91.B	- - - Pelados y congelados.	-	SANIT; SOV
1805.20.00.0.92.J	- - - Simplemente hervidos y pelados.	-	SANIT; SOV
1805.20.00.0.99.E	- - - Los demás.	-	SANIT; SOV
1805.30.00.0	- Bogavantes:		
1805.30.00.0.10.J	- - Carne de bogavante cocida, destinada a la industria de la transformación para la fabricación de manteca de bogavante, terrinas, sopas o salsas (4)(44).	-	SANIT; SOV
	- - Los demás:		
1805.30.00.0.91.V	- - - Simplemente hervidos y pelados.	-	SANIT; SOV
1805.30.00.0.99.C	- - - Los demás.	-	SANIT; SOV
1805.40.00.0	- Los demás crustáceos:		
1805.40.00.0.10.H	- - Simplemente hervidos y pelados (con excepción de los cangrejos de río y cigalas).	-	SANIT; SOV
1805.40.00.0.90.J	- - Los demás.	-	SANIT; SOV
1805.90	- Los demás:		
1805.90.10	- - Moluscos:		
1805.90.10.1.90.Z	- - - Calamares, pulpos y demás cefalópodos; mejillones.	-	CITES; SANIT; SOV
1805.90.10.9	- - - Los demás:	-	
1805.90.10.9.10.F	- - - Caracoles terrestres.	-	CITES; SANIT; SOV
1805.90.10.9.90.H	- - - Los demás.	-	CITES; SANIT; SOV
1805.90.90.0.00.I	- - Los demás invertebrados acuáticos.	-	CITES; SANIT; SOV

REVISIONES	
(4)	El control de utilización de este destino particular se hará mediante la aplicación de las disposiciones comunitarias dictadas en la materia.
(8)	La exención reguladora aplicable a los embudidos que se presenten en recipientes que también contengan un líquido de conservación se percibirá sobre el peso neto, deducido el peso de ese líquido.
(8)	Para Botswana, Kenia, Madagascar, Swaziland y Zimbabue la exención reguladora podrá ser disminuida dentro del límite de una cierta cantidad.
(10)	Para la determinación del porcentaje de carne de ave, no se tomará en consideración el peso de los huesos.
(12)	Siempre que se respete el precio franco frontera de referencia.
(25)	QE: 0 X.
(28)	QE: 0 X; IE: 0 X.
(27)	QE: 0X; IE: 0X (en tarros, toneles, terrizas o latas herméticamente cerradas: 0X)
(44)	No obstante, no se admite la suspensión cuando el tratamiento se efectúe por empresas de venta al por menor o de restauración.
(71)	Por "herméticamente cerradas" se entiendan los recipientes soldados o cerrados de tal forma que ni el aire ni los gérmenes puedan penetrar y cuya apertura sólo pueda ser hecha por deterioración.
(72)	El contingente arancelario comunitario se aplicará si el precio franco frontera establecido por los Estados miembros con arreglo al artículo 21 de Reglamento (CEE) n.º 1786/81 (DO n.º L 278 de 31.12.1981), modificado en última instancia por el Reglamento (CEE) n.º 3898/84 (DO n.º L 340 de 28.12.1984), es como mínimo igual al precio de referencia fijado o a fijar por la Comunidad para los productos y categorías de productos considerados.
(207)	La exención de derechos de aduana será suspendida parcial o totalmente en determinadas condiciones.

CODIFICACION	DESIGNACION DE LAS MERCANCIAS	UNIDADES SUPLENTE	OBSERVACIONES
CAPITULO 17 AZUCARES Y ARTICULOS DE CONFITERIA			
17.01	AZÚCAR DE CAÑA O DE REMOLACHA Y SACAROSA QUÍMICAMENTE PURA, EN ESTADO SÓLIDO:		
	- Azúcar en bruto sin aromatizar ni colorear:		
1701.11	- - De caña:		
1701.11.10.0	- - - Que se destine al refinado (1):		
	- - - - Con un rendimiento del 92%:		
	- - - - - Azúcar preferencial (37):		
1701.11.10.0.11.B	- - - - - Destinado a ser refinado en una refinaria en el sentido del artículo 36 del Reglamento CEE n.º 1785/81.	-	FMOB(S); CLI; SANIT; SOV;
1701.11.10.0.12.J	- - - - - Destinado a ser refinado en una refinaria distinta.	-	FMOB(S); CLI; SANIT; SOV;
1701.11.10.0.19.E	- - - - - Los demás.	-	FMOB(S); CLI; SANIT; SOV;
	- - - - - Los demás:		
	- - - - - Azúcar preferencial (37):		
1701.11.10.0.91.0	- - - - - Destinado a ser refinado en una refinaria en el sentido del artículo 36 del Reglamento CEE n.º 1785/81.	-	FMOB(S); CLI; SANIT; SOV;
1701.11.10.0.92.B	- - - - - Destinado a ser refinado en una refinaria distinta.	-	FMOB(S); CLI; SANIT; SOV;
1701.11.10.0.99.0	- - - - - Los demás.	-	FMOB(S); CLI; SANIT; SOV;
1701.11.90.0	- - - Los demás:		
	- - - - Con un rendimiento del 92%:		
1701.11.90.0.11.E	- - - - - Azúcar preferencial (37).	-	FMOB(S); CLI; SANIT; SOV;
1701.11.90.0.19.H	- - - - - Los demás.	-	FMOB(S); CLI; SANIT; SOV;
	- - - - - Los demás:		
1701.11.90.0.91.0	- - - - - Azúcar preferencial (37).	-	FMOB(S); CLI; SANIT; SOV;
1701.11.90.0.99.J	- - - - - Los demás.	-	FMOB(S); CLI; SANIT; SOV;
1701.12	- De remolacha:		
1701.12.10.0	- - Que se destine al refinado (1):		
1701.12.10.0.11.A	- - - Con un rendimiento del 92%.	-	FMOB(S); CLI; SANIT; SOV;
1701.12.10.0.19.D	- - - Los demás.	-	FMOB(S); CLI; SANIT; SOV;
1701.12.90.0	- - - Los demás:		
1701.12.90.0.91.F	- - - - Con un rendimiento del 92%.	-	FMOB(S); CLI; SANIT; SOV;
1701.12.90.0.99.I	- - - - Los demás.	-	FMOB(S); CLI; SANIT; SOV;

CODIFICACION	DESIGNACION DE LAS MERCANCIAS	UNIDADES SUPLEMENT	OBSERVACIONES
1701.01.00.0.00.J	- Los demás: - - Aromatizados o coloreados.	-	FM08(8); CLI; SANIT; SOV;
1701.01.00.0.00.K	- Los demás:	-	
1701.01.00.0.00.L	- - - Azúcar blanco:	-	
1701.01.00.0.00.M	- - - - Azúcar preferencial (37):	-	FM08(7); CLI; SANIT; SOV;
1701.01.00.0.00.N	- - - - Los demás:	-	FM08(7); CLI; SANIT; SOV;
1701.01.00.0.00.O	- - - - Los demás:	-	FM08(7); CLI; SANIT; SOV;
17.02	LOS DEMÁS AZÚCARES, INCLUIDAS LA LACTOSA, MALTOSA, GLUCOSA Y FRUCTOSA (LEVULOSA) QUÍMICAMENTE PURAS, EN ESTADO SÓLIDO; JARABE DE AZÚCAR SIN AROMATIZAR NI COLOREAR; SUCEDÁNEOS DE LA MIEL, INCLUIDO MEZCLADOS CON MIEL NATURAL; AZÚCAR Y MELAZA CARAMELIZADOS:		
1702.10	- Lactosa y jarabe de lactosa:		
1702.10.10.0.00.E	- - Con el 88% o más, en peso, en estado seco, de producto puro (40):	-	GM08; CLI; SANIT; SOV;
1702.10.10.0.00.H	- - Los demás:	-	GM08; CLI; SANIT; SOV;
1702.20	- Azúcar y jarabe de arce:		
1702.20.10.0.00.C	- - Azúcar sólido de arce, con aromáticos o colorantes añadidos.	-	GM08; CLI; SANIT; SOV;
1702.20.20.0.00.F	- - Los demás:	-	GM08; CLI; SANIT; SOV;
1702.30	- Glucosa y jarabe de glucosa, sin fructosa o con un contenido de fructosa, en peso, sobre el producto seco, inferior al 20%:		
1702.30.10.0.00.A	- - Isoglucosa:	-	FM08(7); CLI; SANIT; SOV;
	- - Los demás:		
	- - - Con el 88% o más, en peso, de glucosa (41):		
1702.30.51.0.00.A	- - - - En polvo cristalino blanco, incluso aglomerado.	-	GM08; CLI; SANIT; SOV;
1702.30.59.0.00.C	- - - - Los demás:	-	GM08; CLI; SANIT; SOV;
	- - - Los demás:		
1702.30.91.0.00.C	- - - - En polvo cristalino blanco, incluso aglomerado.	-	FM08(9); CLI; SANIT; SOV;
1702.30.99.0.00.E	- - - - Los demás:	-	FM08(9); CLI; SANIT; SOV;
1702.40	- Glucosa y jarabe de glucosa, con un contenido de fructosa, en peso, sobre el producto seco, superior o igual al 20%, pero inferior al 50%:		
1702.40.10.0.00.I	- - Isoglucosa:	-	FM08(7); CLI; SANIT; SOV;
1702.40.90.0.00.B	- - Los demás:	-	FM08; CLI; SANIT; SOV;
1702.50.00.0.00.H	- Fructosa químicamente pura:		
1702.60	- Los demás fructosas y jarabe de fructosa, con un contenido de fructosa, en peso, sobre producto seco, superior al 50%:		
			SANIT; SOV;

CODIFICACION	DESIGNACION DE LAS MERCANCIAS	UNIDADES SUPLEMENT	OBSERVACIONES
1702.80.10.0.00.D	- - Isoglucosa:	-	FM08(7); CLI; SANIT; SOV;
1702.80.20.0.00.D	- - Los demás:	-	FM08(10); CLI; SANIT; SOV;
1702.90	- Los demás, incluido el azúcar invertido:		
1702.90.10.0.00.H	- - Maltosa químicamente pura:	-	SANIT; SOV;
1702.90.30.0.00.D	- - Isoglucosa:	-	FM08(7); CLI; SANIT; SOV;
1702.90.50.0.00.I	- - Maltodextrina y jarabe de maltodextrina:	-	FM08; CLI; SANIT; SOV;
1702.90.80.0.00.O	- - Sucedáneos de la miel, incluso mezclados con miel natural:	-	FM08(11); CLI; SANIT; SOV;
	- - Azúcar y melaza, caramelizados:		
1702.90.71.0.00.D	- - - Con el 90% o más de sacarosa en estado seco:	-	FM08(12); CLI; SANIT; SOV;
	- - - Los demás:		
1702.90.75.0.00.J	- - - - En polvo, incluso aglomerado:	-	FM08; CLI; SANIT; SOV;
1702.90.79.0.00.F	- - - - Los demás:	-	FM08; CLI; SANIT; SOV;
1702.90.90.0.00.A	- - Los demás:	-	FM08(10); CLI; SANIT; SOV;
17.03	MELAZA DE LA EXTRACCION O DEL REFINADO DEL AZÚCAR:		
1703.10.00.0.00.F	- Melaza de caña:	-	GM08; CLI; SANIT; SOV;
1703.90.00.0.00.I	- Los demás:	-	GM08; CLI; SANIT; SOV;
17.04	ARTÍCULOS DE CONFETERIA SIN CACAO (INCLUIDO EL CHOCOLATE BLANCO):		
1704.10	- Chicles, incluso recubierto de azúcar:		
	- - Con un contenido de sacarosa inferior al 60% en peso (incluido el azúcar invertido calculado en sacarosa):		
1704.10.11.0.00.B	- - - En tiras:	-	GM08; SANIT; SOV
1704.10.19.0.00.D	- - - Los demás:	-	GM08; SANIT; SOV
	- - Con un contenido de sacarosa igual o superior al 60% en peso (incluido el azúcar invertido calculado en sacarosa):		
1704.10.91.0.00.E	- - - En tiras:	-	GM08; SANIT; SOV
1704.10.99.0.00.G	- - - Los demás:	-	GM08; SANIT; SOV
1704.20	- Los demás:		
1704.20.10.0.00.F	- - Extracto de pasiflora con más del 10% en peso de sacarosa, sin adición de otras materias:	-	SANIT; SOV
1704.20.30.0.00.B	- - Preparación llamada "chocolate blanco":	-	GM08; SANIT; SOV
	- - Los demás:		
1704.20.51	- - - Pastas y masas, incluido el mezapan, en envases inmediatos con un		

CODIFICACION	DESIGNACION DE LAS MERCANCIAS	UNIDADES SUPLEMENT.	OBSERVACIONES
	contenido neto igual o superior a 1 kg:		
	- - - - - Que no contengan materias grasas procedentes de la leche o que las contengan en cantidad inferior al 1,5% en peso:		
1704.90.51.1	- - - - - Que no contengan sacarosa o que la contengan en cantidad inferior al 5% en peso (incluido el azúcar invertido, calculado en sacarosa):	-	CMOB(1); SANIT; SOV
1704.90.51.1.10.C	- - - - - Azúcar fundido, compuesto de una mezcla de sacarosa, melaza de glucosa (proporción 4/1) y agua.	-	CMOB(1); SANIT; SOV
1704.90.51.1.90.E	- - - - - Los demás.	-	CMOB(1); SANIT; SOV
	- - - - - Con un contenido en peso de sacarosa (incluido el azúcar invertido, calculado en sacarosa):		
1704.90.51.2	- - - - - Igual o superior al 5% e inferior al 30%:		
1704.90.51.2.10.A	- - - - - Azúcar fundido, compuesto de una mezcla de sacarosa, melaza de glucosa (proporción 4/1) y agua.	-	CMOB(1); SANIT; SOV
1704.90.51.2.90.C	- - - - - Los demás.	-	CMOB(1); SANIT; SOV
1704.90.51.3	- - - - - Igual o superior al 30% e inferior al 40%:		
1704.90.51.3.10.I	- - - - - Azúcar fundido, compuesto de una mezcla de sacarosa, melaza de glucosa (proporción 4/1) y agua.	-	CMOB(1); SANIT; SOV
1704.90.51.3.90.A	- - - - - Los demás.	-	CMOB(1); SANIT; SOV
1704.90.51.4	- - - - - Igual o superior al 40% e inferior al 50%:		
1704.90.51.4.10.O	- - - - - Azúcar fundido, compuesto de una mezcla de sacarosa, melaza de glucosa (proporción 4/1) y agua.	-	CMOB(1); SANIT; SOV
1704.90.51.4.90.I	- - - - - Los demás.	-	CMOB(1); SANIT; SOV
1704.90.51.5	- - - - - Igual o superior al 50% e inferior al 60%:		
1704.90.51.5.10.O	- - - - - Azúcar fundido, compuesto de una mezcla de sacarosa, melaza de glucosa (proporción 4/1) y agua.	-	CMOB(1); SANIT; SOV
1704.90.51.5.90.F	- - - - - Los demás.	-	CMOB(1); SANIT; SOV
1704.90.51.6	- - - - - Igual o superior al 70%:		
1704.90.51.6.10.B	- - - - - Azúcar fundido, compuesto de una mezcla de sacarosa, melaza de glucosa (proporción 4/1) y agua.	-	CMOB(1); SANIT; SOV
1704.90.51.6.90.D	- - - - - Los demás.	-	CMOB(1); SANIT; SOV
	- - - - - Que contengan materias grasas procedentes de la leche en cantidad igual o superior al 1,5% en peso:		
1704.90.51.7	- - - - - Con un contenido en peso de sacarosa (incluido el azúcar invertido, calculado en sacarosa) igual o superior al 5% e inferior al 30%:		
1704.90.51.7.10.J	- - - - - Azúcar fundido, compuesto de una mezcla de sacarosa, melaza de glucosa (proporción 4/1) y agua.	-	CMOB(1); SANIT; SOV
1704.90.51.7.90.B	- - - - - Los demás.	-	CMOB(1); SANIT; SOV
1704.90.51.8	- - - - - Los demás:		

CODIFICACION	DESIGNACION DE LAS MERCANCIAS	UNIDADES SUPLEMENT.	OBSERVACIONES
1704.90.51.9.10.F	- - - - - Azúcar fundido, compuesto de una mezcla de sacarosa, melaza de glucosa (proporción 4/1) y agua.	-	CMOB(1); SANIT; SOV
1704.90.51.9.90.H	- - - - - Los demás.	-	CMOB(1); SANIT; SOV
1704.90.55	- - - - - Pastillas para la garganta y caramelos para la tos:		
	- - - - - Que no contengan materias grasas procedentes de la leche o que las contengan en cantidad inferior al 1,5% en peso:		
1704.90.55.1.00.J	- - - - - Que no contengan sacarosa o que la contengan en cantidad inferior al 5% en peso (incluido el azúcar invertido, calculado en sacarosa):	-	CMOB(4); SANIT; SOV
	- - - - - Con un contenido en peso de sacarosa (incluido el azúcar invertido, calculado en sacarosa):		
1704.90.55.2.00.H	- - - - - Igual o superior al 5% e inferior al 30%.	-	CMOB(4); SANIT; SOV
1704.90.55.3.00.F	- - - - - Igual o superior al 30% e inferior al 40%.	-	CMOB(4); SANIT; SOV
1704.90.55.4.00.D	- - - - - Igual o superior al 40% e inferior al 50%.	-	CMOB(4); SANIT; SOV
1704.90.55.5.00.A	- - - - - Igual o superior al 50% e inferior al 70%.	-	CMOB(4); SANIT; SOV
1704.90.55.6.00.I	- - - - - Igual o superior al 70%.	-	CMOB(4); SANIT; SOV
1704.90.55.9.00.C	- - - - - Los demás.	-	CMOB(4); SANIT; SOV
1704.90.61	- - - - - Gomas, peladillas y dulces con recubrimiento similar:		
	- - - - - Que no contengan materias grasas procedentes de la leche o que las contengan en cantidad inferior al 1,5% en peso:		
1704.90.61.1.00.B	- - - - - Que no contengan sacarosa o que la contengan en cantidad inferior al 5% en peso (incluido el azúcar invertido, calculado en sacarosa):	-	CMOB(4); SANIT; SOV
	- - - - - Con un contenido en peso de sacarosa (incluido el azúcar invertido, calculado en sacarosa):		
1704.90.61.2.00.J	- - - - - Igual o superior al 5% e inferior al 30%.	-	CMOB(4); SANIT; SOV
1704.90.61.3.00.H	- - - - - Igual o superior al 30% e inferior al 50%.	-	CMOB(4); SANIT; SOV
1704.90.61.4.00.F	- - - - - Igual o superior al 50% e inferior al 70%.	-	CMOB(4); SANIT; SOV
1704.90.61.5.00.C	- - - - - Igual o superior al 70%.	-	CMOB(4); SANIT; SOV
1704.90.61.9.00.E	- - - - - Los demás.	-	CMOB(4); SANIT; SOV
	- - - - - Los demás:		
1704.90.65	- - - - - Gomas y otros artículos de confitería, a base de gelificantes, incluidas las pastas de frutas en forma de artículos de confitería:		
	- - - - - Que no contengan materias grasas procedentes de la leche o que las contengan en cantidad inferior al 1,5% en peso:		
1704.90.65.1.00.H	- - - - - Que no contengan sacarosa o que la contengan en cantidad inferior al 5% en peso (incluido el azúcar invertido, calculado en sacarosa):	-	CMOB(4); SANIT; SOV
	- - - - - Con un contenido en peso de sacarosa (incluido el azúcar		

CODIFICACION	DESIGNACION DE LAS MERCANCIAS	UNIDADES SUPLEMENT	OBSERVACIONES
	Invertido, calculado en sacarosa):		
1704.90.85 2.00.F	Igual o superior al 3X e inferior al 30X	-	CMOB(4); SANIT; SOV
1704.90.85 3.00.D	Igual o superior al 30X e inferior al 40X.	-	CMOB(4); SANIT; SOV
1704.90.85 4.00.B	Igual o superior al 40X e inferior al 50X.	-	CMOB(4); SANIT; SOV
1704.90.85 5.00.I	Igual o superior al 50X e inferior al 60X.	-	CMOB(4); SANIT; SOV
1704.90.85 6.00.G	Igual o superior al 60X e inferior al 70X.	-	CMOB(4); SANIT; SOV
1704.90.85 7.00.E	Igual o superior al 70X	-	CMOB(4); SANIT; SOV
1704.90.85 9.00.A	Los demás.	-	CMOB(4); SANIT; SOV
1704.90.71	Caramelos de azúcar cocido, incluso rellenos:		
	Con un contenido en peso de sacarosa (incluido el azúcar invertido, calculado en sacarosa):		
1704.90.71 1.00.J	Inferior al 40X.	-	CMOB(4); SANIT; SOV
1704.90.71 2.00.H	Igual o superior al 40X e inferior al 60X.	-	CMOB(4); SANIT; SOV
1704.90.71 3.00.F	Igual o superior al 60X.	-	CMOB(4); SANIT; SOV
1704.90.75	Los demás caramelos:		
	Que no contengan materias grasas procedentes de la leche o que las contengan en cantidad inferior al 1,5% en peso:		
1704.90.75 1.00.F	Que no contengan sacarosa o que la contengan en cantidad inferior al 5% en peso (incluido el azúcar invertido, calculado en sacarosa).	-	CMOB(1); SANIT; SOV
	Con un contenido en peso de sacarosa (incluido el azúcar invertido, calculado en sacarosa):		
1704.90.75 2.00.D	Igual o superior al 5X e inferior al 30X.	-	CMOB(1); SANIT; SOV
1704.90.75 3.00.B	Igual o superior al 30X e inferior al 40X.	-	CMOB(1); SANIT; SOV
1704.90.75 4.00.J	Igual o superior al 40X e inferior al 50X	-	CMOB(1); SANIT; SOV
1704.90.75 5.00.G	Igual o superior al 50X e inferior al 60X.	-	CMOB(1); SANIT; SOV
1704.90.75 6.00.E	Igual o superior al 60X e inferior al 70X	-	CMOB(1); SANIT; SOV
1704.90.75 7.00.C	Igual o superior al 70X e inferior al 80X.	-	CMOB(1); SANIT; SOV
1704.90.75 8.00.A	Igual o superior al 80X.	-	CMOB(1); SANIT; SOV
1704.90.75 9.00.I	Los demás.	-	CMOB(1); SANIT; SOV
1704.90.81	Obtenidos por compresión:		
	Que no contengan materias grasas procedentes de la leche o que las contengan en cantidad inferior al 1,5% en peso:		
1704.90.81 1.00.H	Que no contengan sacarosa o que la contengan en cantidad	-	CMOB(2); SANIT; SOV

CODIFICACION	DESIGNACION DE LAS MERCANCIAS	UNIDADES SUPLEMENT	OBSERVACIONES
	inferior al 5X en peso (incluido el azúcar invertido, calculado en sacarosa):		
1704.90.81 2.00.F	Con un contenido en peso de sacarosa (incluido el azúcar invertido, calculado en sacarosa):		
	Igual o superior al 5X e inferior al 30X.	-	CMOB(2); SANIT; SOV
1704.90.81 3.00.D	Igual o superior al 30X e inferior al 40X.	-	CMOB(2); SANIT; SOV
1704.90.81 4.00.B	Igual o superior al 40X e inferior al 50X.	-	CMOB(2); SANIT; SOV
1704.90.81 5.00.I	Igual o superior al 50X e inferior al 60X.	-	CMOB(2); SANIT; SOV
1704.90.81 6.00.G	Igual o superior al 60X	-	CMOB(2); SANIT; SOV
	Los demás, con un contenido en peso de sacarosa (incluido el azúcar invertido, calculado en sacarosa):		
1704.90.81 7.00.E	Inferior al 30X.	-	CMOB(2); SANIT; SOV
1704.90.81 8.00.C	Igual o superior al 30X e inferior al 70X.	-	CMOB(2); SANIT; SOV
1704.90.81 9.00.A	Igual o superior al 70X	-	CMOB(2); SANIT; SOV
1704.90.99	Los demás:		
	Que no contengan materias grasas procedentes de la leche o que las contengan en cantidad inferior al 1,5% en peso:		
1704.90.99 1.00.H	Que no contengan sacarosa o que la contengan en cantidad inferior al 5% en peso (incluido el azúcar invertido, calculado en sacarosa).	-	CMOB(3); SANIT; SOV
	Con un contenido en peso de sacarosa (incluido el azúcar invertido, calculado en sacarosa):		
1704.90.99 2.00.F	Igual o superior al 5X e inferior al 30X.	-	CMOB(3); SANIT; SOV
1704.90.99 3.00.D	Igual o superior al 30X e inferior al 40X.	-	CMOB(3); SANIT; SOV
1704.90.99 4.00.B	Igual o superior al 40X e inferior al 50X.	-	CMOB(3); SANIT; SOV
1704.90.99 5.00.I	Igual o superior al 50X e inferior al 60X.	-	CMOB(3); SANIT; SOV
1704.90.99 6.00.G	Igual o superior al 60X	-	CMOB(3); SANIT; SOV
	Los demás:		
1704.90.99 7.00.E	Que no contengan sacarosa o que la contengan en cantidad inferior al 5% en peso (incluido el azúcar invertido, calculado en sacarosa).	-	CMOB(3); SANIT; SOV
	Con un contenido en peso de sacarosa (incluido el azúcar invertido, en sacarosa):		
1704.90.99 8.00.C	Inferior al 70X.	-	CMOB(3); SANIT; SOV
1704.90.99 9.00.A	Igual o superior al 70X.	-	CMOB(3); SANIT; SOV

N.º	REMISIONES
(1)	La inclusión en esta subpartida se subordinará a las condiciones previstas en las disposiciones comunitarias dictadas en la materia.
(27)	Se considerará como azúcar preferencial el azúcar de caña sin aromatizar y sin adición de colorantes, originario de los países mencionados a continuación y dentro del límite de determinadas cantidades: Anguilla, Barbados, Belice, Congo (República Popular del), Fidji (Islas), Guayana, Jamaica, Kenia, Madagascar, Malawi, Mauricio (Isla), Uganda, San Cristóbal y Nevis, Surinam, Swaziland, Tanzania, Trinidad y Tobago.
(38)	Con reserva de las disposiciones de los Reglamentos (CEE) n.º 1789/81 del Consejo de 30 de Junio de 1981 (DO n.º L 177 del 01.07.1981).
(39)	Cotización diferencial.
(40)	El régimen establecido para la lactosa y el jarabe de lactosa de la subpartida 1702 10 90 se aplicará también a la lactosa y al jarabe de lactosa de la subpartida 1702 10 10.
(41)	El régimen establecido para la glucosa y el jarabe de glucosa de las subpartidas 1702 30 81, 1702 30 98 y 1702 40 90 se aplicará también a la glucosa y al jarabe de glucosa de las subpartidas 1702 30 81 y 1702 30 88.
(185)	Azúcares terciados: los azúcares no aromatizados y sin adición de colorantes ni de otras sustancias que contengan, en estado seco y en peso determinado por el método polarimétrico, menos de un 99,5% de sacarosa.

CODIFICACION	DESIGNACION DE LAS MERCANCIAS	UNIDADES EQUIVALENTES	OBSERVACIONES
CAPITULO 18			
CACAO Y SUS PREPARACIONES.			
18.01	CACAO EN GRANO, ENTERO O PARTIDO, CRUDO O TOSTADO:		
1801.00.00	- Crudo.	1.00.0	SANIT; FITIN; SOV
1801.00.00	- Tostado.	2.00.E	SANIT; SOV
18.02	CASCARA, PELICULAS Y DEMAS RESIDUOS DE CACAO:		
1802.00.00	- Con 1% o más de grasa.	1.00.F	SANIT; SOV
1802.00.00	- Con menos de 1% de grasa.	2.00.D	SANIT; SOV
18.03	PASTA DE CACAO, INCLUIDO DESGRASADA:		
1803.10.00	- Sin desgrasar.	0.00.E	SANIT; SOV
1803.20.00	- Desgrasada total o parcialmente.	0.00.C	SANIT; SOV
18.04	MANTECA, GRASA Y ACEITE DE CACAO.		
1804.00.00		0.00.F	SANIT; SOV
18.05	CACAO EN POLVO SIN AZUCARAR NI EDULCORAR DE OTRO MODO.		
1805.00.00		0.00.E	SANIT; SOV
18.08	CHOCOLATE Y DEMAS PREPARACIONES ALIMENTICIAS QUE CONTENGAN CACAO:		
1808.10	- Cacao en polvo azucarado o edulcorado de otro modo:		
1808.10.10	- Sin sacarosa o isoglucosa o con menos del 65% en peso (incluido el azúcar invertido calculado en sacarosa):		
	- Sin sacarosa o con menos del 5% en peso (incluido el azúcar invertido calculado en sacarosa) o de isoglucosa calculado igualmente en sacarosa:		
1808.10.10	- Sin sacarosa o isoglucosa.	1.10.H	SANIT; SOV
1808.10.10	- Con menos del 5% en peso de sacarosa (incluido el azúcar invertido calculado en sacarosa) o de isoglucosa calculado igualmente en sacarosa:	2	SANIT; SOV
1808.10.10	- Simplemente azucarado con sacarosa.	2.11.C	SANIT; SOV
1808.10.10	- Los demás.	2.19.F	SANIT; SOV
	- Los demás:		
1808.10.10	- Simplemente azucarado con sacarosa.	2.21.E	SANIT; SOV
1808.10.10	- Los demás.	2.25.H	SANIT; SOV
1808.10.20	- Con un contenido de sacarosa o isoglucosa igual o superior al 65% en peso e inferior al 80% (incluido el azúcar invertido calculado en sacarosa):		

CODIFICACION	DESIGNACION DE LAS MERCANCIAS	UNIDADES SUPLEMENT	OBSERVACIONES
1808.10.30.0.10.E	- - - Simplemente azucarado con sacarosa	-	CMOB; SANIT; SOV
1808.10.30.0.90.0	- - - Los demás.	-	CMOB; SANIT; SOV
1808.10.90.0	- - - Con un contenido en peso de sacarosa o isoglucosa (igual o superior al 60% en peso (incluido el azúcar invertido calculado en sacarosa)).	-	
1808.10.90.0.10.B	- - - Simplemente azucarado con sacarosa.	-	CMOB; SANIT; SOV
1808.10.90.0.90.0	- - - Los demás.	-	CMOB; SANIT; SOV
1808.20	- Las demás preparaciones en bloques o en barras con un peso superior a 2 kg. o bien líquidas, pastosas, en polvo, gránulos o formas similares, en recipientes o envases inmediatos con un contenido superior a 2 kg.	-	
1808.20.10	- - - Con un contenido de manteca de cacao igual o superior al 31% en peso, o con contenido total de manteca de cacao y grasa de leche igual o superior al 31% en peso:	-	
1808.20.10.1.00.F	- - - Que no contengan sacarosa o que la contengan en cantidad inferior al 5% en peso (incluido el azúcar invertido calculado en sacarosa).	-	CMOB(1); SANIT; SOV
1808.20.10.3.00.I	- - - Las demás.	-	CMOB(1); SANIT; SOV
1808.20.30	- - - Con un contenido total de manteca de cacao y grasa de leche igual o superior al 25% e inferior al 31% en peso:	-	
1808.20.30.1.00.B	- - - Que no contengan sacarosa o que la contengan en cantidad inferior al 5% en peso (incluido el azúcar invertido calculado en sacarosa).	-	CMOB(1); SANIT; SOV
1808.20.30.9.00.E	- - - Las demás.	-	CMOB(1); SANIT; SOV
1808.20.50	- - - Con un contenido de manteca de cacao igual o superior al 18% en peso:	-	
1808.20.50.1.00.G	- - - Que no contengan materias grasas procedentes de la leche o que las contengan en cantidad inferior al 1,5% en peso y con un contenido en peso de sacarosa (incluido el azúcar invertido calculado en sacarosa) inferior al 50%.	-	CMOB(1); SANIT; SOV
1808.20.50.2.00.H	- - - Igual o superior al 50%.	-	CMOB(1); SANIT; SOV
1808.20.50.3.00.C	- - - Con un contenido en peso de materias grasas procedentes de la leche:	-	
1808.20.50.3.00.C	- - - Igual o superior al 1,5% e inferior al 3%.	-	CMOB(1); SANIT; SOV
1808.20.50.4.00.A	- - - Igual o superior al 3% e inferior al 4,5%.	-	CMOB(1); SANIT; SOV
1808.20.50.5.00.H	- - - Igual o superior al 4,5% e inferior al 6%.	-	CMOB(1); SANIT; SOV
1808.20.50.6.00.F	- - - Igual o superior al 6%.	-	CMOB(1); SANIT; SOV
1808.20.70.0.00.E	- - - Preparaciones llamadas "chocolate milk crumb"	-	CMOB(1); SANIT; SOV
1808.20.90	- - - Las demás:	-	
	- - - Que no contengan materias grasas procedentes de la leche o que las contengan en cantidad inferior al 1,5% en peso y con un contenido en peso de sacarosa (incluido el azúcar invertido calculado en sacarosa):	-	

CODIFICACION	DESIGNACION DE LAS MERCANCIAS	UNIDADES SUPLEMENT	OBSERVACIONES
1808.20.90.1.00.I	- - - - Inferior al 50%.	-	CMOB(2); SANIT; SOV
1808.20.90.2.00.Q	- - - - Igual o superior al 50%.	-	CMOB(2); SANIT; SOV
	- - - - Con un contenido en peso de materias grasas procedentes de la leche:	-	
1808.20.90.3.00.E	- - - - Igual o superior al 1,5% e inferior al 3%.	-	CMOB(2); SANIT; SOV
1808.20.90.4.00.C	- - - - Igual o superior al 3% e inferior al 4,5%.	-	CMOB(2); SANIT; SOV
1808.20.90.5.00.J	- - - - Igual o superior al 4,5% e inferior al 6%.	-	CMOB(2); SANIT; SOV
1808.20.90.6.00.H	- - - - Igual o superior al 6%.	-	CMOB(2); SANIT; SOV
	- Los demás, en bloques, en tabletas o en barras:	-	
1808.31.00	- - - Rellenos:	-	
1808.31.00.1.00.E	- - - Que no contengan sacarosa o que la contengan en cantidad inferior al 5% en peso (incluido el azúcar invertido calculado en sacarosa):	-	CMOB(1); SANIT; SOV
	- - - Los demás:	-	
	- - - - Que no contengan materias grasas procedentes de la leche o que las contengan en cantidad inferior al 1,5% en peso y con un contenido en peso de sacarosa (incluido el azúcar invertido calculado en sacarosa):	-	
1808.31.00.2.00.C	- - - - Inferior al 50%.	-	CMOB(1); SANIT; SOV
1808.31.00.3.00.A	- - - - Igual o superior al 50%.	-	CMOB(1); SANIT; SOV
	- - - - Con un contenido en peso de materias grasas procedentes de la leche:	-	
1808.31.00.4.00.I	- - - - Igual o superior al 1,5% e inferior al 3%.	-	CMOB(1); SANIT; SOV
1808.31.00.5.00.F	- - - - Igual o superior al 3% e inferior al 4,5%.	-	CMOB(1); SANIT; SOV
1808.31.00.6.00.D	- - - - Igual o superior al 4,5% e inferior al 6%.	-	CMOB(1); SANIT; SOV
1808.31.00.7.00.B	- - - - Igual o superior al 6%.	-	CMOB(1); SANIT; SOV
1808.32	- - - Sin rellenos:	-	
1808.32.10	- - - Con cereales, nueces u otros frutos.	-	
1808.32.10.1.00.B	- - - - Que no contengan sacarosa o que la contengan en cantidad inferior al 5% en peso (incluido el azúcar invertido calculado en sacarosa):	-	CMOB(4); SANIT; SOV
	- - - - Los demás:	-	
	- - - - - Que no contengan materias grasas procedentes de la leche o que las contengan en cantidad inferior al 1,5% en peso y con un contenido en peso de sacarosa (incluido el azúcar invertido calculado en sacarosa):	-	
1808.32.10.2.00.J	- - - - - Inferior al 50%.	-	CMOB(4); SANIT; SOV
1808.32.10.3.00.H	- - - - - Igual o superior al 50%.	-	CMOB(4); SANIT; SOV
	- - - - - Con un contenido en peso de materias grasas procedentes de la leche:	-	
1808.32.10.4.00.F	- - - - - Igual o superior al 1,5% e inferior al 3%.	-	CMOB(4); SANIT; SOV

CODIFICACION	DESIGNACION DE LAS MERCANCIAS	UNIDADES SUPLEMENT	OBSERVACIONES
1808.32.10.8.00.C	----- Igual o superior al 3% e inferior al 4,5%.	-	CMOB(4); SANIT; SOV
1808.32.10.8.00.A	----- Igual o superior al 4,5% e inferior al 8%.	-	CMOB(4); SANIT; SOV
1808.32.10.7.00.I	----- Igual o superior al 8%.	-	CMOB(4); SANIT; SOV
1808.32.90	----- Los demás:		
1808.32.90.1.00.E	----- Que no contengan sacarosa o que la contengan en cantidad inferior al 5% en peso (incluido el azúcar invertido calculado en sacarosa). ----- Los demás:	-	CMOB(4); SANIT; SOV
	----- Que no contengan materias grasas procedentes de la leche o que las contengan en cantidad inferior al 1,5% en peso y con un contenido en peso de sacarosa (incluido el azúcar invertido calculado en sacarosa):		
1808.32.90.2.00.G	----- Inferior al 50%.	-	CMOB(4); SANIT; SOV
1808.32.90.3.00.A	----- Igual o superior al 50%. ----- Con un contenido en peso de materias grasas procedentes de la leche:	-	CMOB(4); SANIT; SOV
1808.32.90.4.00.I	----- Igual o superior al 1,5% e inferior al 3%.	-	CMOB(4); SANIT; SOV
1808.32.90.5.00.F	----- Igual o superior al 3% e inferior al 4,5%.	-	CMOB(4); SANIT; SOV
1808.32.90.6.00.D	----- Igual o superior al 4,5% e inferior al 8%.	-	CMOB(4); SANIT; SOV
1808.32.90.7.00.B	----- Igual o superior al 8%.	-	CMOB(4); SANIT; SOV
1808.90	----- Los demás:		
	----- Chocolates y artículos de chocolate:		
	----- Bombones, incluso rellenos:		
1808.90.11	----- Con alcohol:		
1808.90.11.1.00.J	----- Que no contengan sacarosa o que la contengan en cantidad inferior al 5% en peso (incluido el azúcar invertido calculado en sacarosa). ----- Los demás:	-	CMOB(4); SANIT; SOV
	----- Que no contengan materias grasas procedentes de la leche o que las contengan en cantidad inferior al 1,5% en peso y con un contenido en peso de sacarosa (incluido el azúcar invertido calculado en sacarosa):		
1808.90.11.2.00.H	----- Inferior al 50%.	-	CMOB(4); SANIT; SOV
1808.90.11.3.00.F	----- Igual o superior al 50%. ----- Con un contenido en peso de materias grasas procedentes de la leche:	-	CMOB(4); SANIT; SOV
1808.90.11.4.00.D	----- Igual o superior al 1,5% e inferior al 3%.	-	CMOB(4); SANIT; SOV
1808.90.11.5.00.A	----- Igual o superior al 3% e inferior al 4,5%.	-	CMOB(4); SANIT; SOV
1808.90.11.6.00.I	----- Igual o superior al 4,5% e inferior al 8%.	-	CMOB(4); SANIT; SOV
1808.90.11.7.00.G	----- Igual o superior al 8%.	-	CMOB(4); SANIT; SOV

CODIFICACION	DESIGNACION DE LAS MERCANCIAS	UNIDADES SUPLEMENT	OBSERVACIONES
1808.90.19	----- Los demás:		
1808.90.19.1.00.B	----- Que no contengan sacarosa o que la contengan en cantidad inferior al 5% en peso (incluido el azúcar invertido calculado en sacarosa). ----- Los demás:	-	CMOB(1); SANIT; SOV
	----- Que no contengan materias grasas procedentes de la leche o que las contengan en cantidad inferior al 1,5% en peso y con un contenido en peso de sacarosa (incluido el azúcar invertido calculado en sacarosa):		
1808.90.19.2.00.J	----- Inferior al 50%.	-	CMOB(1); SANIT; SOV
1808.90.19.3.00.H	----- Igual o superior al 50%. ----- Con un contenido en peso de materias grasas procedentes de la leche:	-	CMOB(1); SANIT; SOV
1808.90.19.4.00.F	----- Igual o superior al 1,5% e inferior al 3%.	-	CMOB(1); SANIT; SOV
1808.90.19.5.00.C	----- Igual o superior al 3% e inferior al 4,5%.	-	CMOB(1); SANIT; SOV
1808.90.19.6.00.A	----- Igual o superior al 4,5% e inferior al 8%.	-	CMOB(1); SANIT; SOV
1808.90.19.7.00.I	----- Igual o superior al 8%. ----- Los demás:	-	CMOB(1); SANIT; SOV
1808.90.31	----- Rellenos:		
1808.90.31.1.00.F	----- Que no contengan sacarosa o que la contengan en cantidad inferior al 5% en peso (incluido el azúcar invertido calculado en sacarosa). ----- Los demás:	-	CMOB(1); SANIT; SOV
	----- Que no contengan materias grasas procedentes de la leche o que las contengan en cantidad inferior al 1,5% en peso y con un contenido en peso de sacarosa (incluido el azúcar invertido calculado en sacarosa):		
1808.90.31.2.00.D	----- Inferior al 50%.	-	CMOB(1); SANIT; SOV
1808.90.31.3.00.B	----- Igual o superior al 50%. ----- Con un contenido en peso de materias grasas procedentes de la leche:	-	CMOB(1); SANIT; SOV
1808.90.31.4.00.J	----- Igual o superior al 1,5% e inferior al 3%.	-	CMOB(1); SANIT; SOV
1808.90.31.5.00.G	----- Igual o superior al 3% e inferior al 4,5%.	-	CMOB(1); SANIT; SOV
1808.90.31.6.00.E	----- Igual o superior al 4,5% e inferior al 8%.	-	CMOB(1); SANIT; SOV
1808.90.31.7.00.C	----- Igual o superior al 8%.	-	CMOB(1); SANIT; SOV
1808.90.39	----- Sin rellenos:		
1808.90.39.1.00.H	----- Que no contengan sacarosa o que la contengan en cantidad inferior al 5% en peso (incluido el azúcar invertido calculado en sacarosa). ----- Los demás:	-	CMOB(4); SANIT; SOV

CODIFICACION	DESIGNACION DE LAS MERCANCIAS	UNIDADES SUPLEMENT.	OBSERVACIONES
	- - - - - Que no contengan materias grasas procedentes de la leche o que las contengan en cantidad inferior al 1,5% en peso y con un contenido en peso de sacarosa (incluido el azúcar invertido calculado en sacarosa):		
1808.90.39.2.00.F	- - - - - Inferior al 50%.	-	CMOB(4); SANIT; SOV
1808.90.39.3.00.D	- - - - - Igual o superior al 50%	-	CMOB(4); SANIT; SOV
	- - - - - Con un contenido en peso de materias grasas procedentes de la leche:		
1808.90.39.4.00.B	- - - - - Igual o superior al 1,5% e inferior al 3%.	-	CMOB(4); SANIT; SOV
1808.90.39.5.00.I	- - - - - Igual o superior al 3% e inferior al 4,5%.	-	CMOB(4); SANIT; SOV
1808.90.39.6.00.G	- - - - - Igual o superior al 4,5% e inferior al 6%.	-	CMOB(4); SANIT; SOV
1808.90.39.7.00.E	- - - - - Igual o superior al 6%.	-	CMOB(4); SANIT; SOV
1808.90.50	- - Artículos de confitería y sucedáneos fabricados con productos sustitutivos del azúcar, que contengan cacao:		
1808.90.50.1.00.A	- - - - - Que no contengan sacarosa o que la contengan en cantidad inferior al 5% en peso (incluido el azúcar invertido calculado en sacarosa). - - - - - Los demás:	-	CMOB(3); SANIT; SOV
	- - - - - Que no contengan materias grasas procedentes de la leche o que las contengan en cantidad inferior al 1,5% en peso y con un contenido en peso de sacarosa (incluido el azúcar invertido calculado en sacarosa):		
1808.90.50.2.00.J	- - - - - Inferior al 50%.	-	CMOB(3); SANIT; SOV
1808.90.50.3.00.H	- - - - - Igual o superior al 50%	-	CMOB(3); SANIT; SOV
	- - - - - Con un contenido en peso de materias grasas procedentes de la leche:		
1808.90.50.4.00.F	- - - - - Igual o superior al 1,5% e inferior al 3%.	-	CMOB(3); SANIT; SOV
1808.90.50.5.00.C	- - - - - Igual o superior al 3% e inferior al 4,5%.	-	CMOB(3); SANIT; SOV
1808.90.50.6.00.A	- - - - - Igual o superior al 4,5% e inferior al 6%.	-	CMOB(3); SANIT; SOV
1808.90.50.7.00.I	- - - - - Igual o superior al 6%.	-	CMOB(3); SANIT; SOV
1808.90.60.0	- - Pastas para untar que contengan cacao:		
1808.90.60.0.10.A	- - - - - En envases inmediatos de contenido neto inferior o igual a 1 kg.	-	CMOB(4); SANIT; SOV
1808.90.60.0.90.C	- - - - - Las demás.	-	CMOB(4); SANIT; SOV
1808.90.70.0	- - Preparaciones para bebidas, que contengan cacao:		
1808.90.70.0.10.I	- - - - - En envases inmediatos de contenido neto inferior o igual a 1 kg.	-	CMOB(4); SANIT; SOV
1808.90.70.0.90.A	- - - - - Las demás.	-	CMOB(4); SANIT; SOV
1808.90.90.0	- - Los demás:		
1808.90.90.0.10.E	- - - - - En envases inmediatos de contenido neto inferior o igual a 1 kg.	-	CMOB(2); SANIT; SOV

CODIFICACION	DESIGNACION DE LAS MERCANCIAS	UNIDADES SUPLEMENT.	OBSERVACIONES
1808.90.90.0.90.0	- - - Los demás.	-	CMOB(2); SANIT; SOV

N.º	REMISIONES
(998)	Volumen de importación ilimitado.

CODIFICACION	DESIGNACION DE LAS MERCANCIAS	UNIDADES SUPLEMENT.	OBSERVACIONES
	CAPITULO 19 PREPARACIONES A BASE DE CEREALES, HARINA, ALMIDON, FECULA O LECHE; PRODUCTOS DE PASTERIA.		
19.01	EXTRACTO DE MALTA; PREPARACIONES ALIMENTICIAS DE HARINA, SEMOLA, ALMIDON, FECULA O EXTRACTO DE MALTA, SIN POLVO DE CACAO O CON UNA PROPORCION INFERIOR AL 50% EN PESO, NO EXPRESADAS NI COMPRENDIDAS EN OTRAS PARTIDAS; PREPARACIONES ALIMENTICIAS DE PRODUCTOS DE LAS PARTIDAS 04.01 A 04.04 SIN POLVO DE CACAO O CON UNA PROPORCION INFERIOR AL 10% EN PESO, NO EXPRESADAS NI COMPRENDIDAS EN OTRAS PARTIDAS:		
1901.10.00	- Preparaciones para la alimentación infantil acondicionadas para la venta al por menor:		
1901.10.00.1	- - A base de productos de las partidas 04.01 a 04.04:		
	- - - Que contengan extractos de malta y con un contenido en peso de azúcares reductores (calculado en maltosa) igual o superior al 30%:		
1901.10.00.1.11.A	- - - - Que contengan cacao.		- CMOB(4); SANIT; SOV
1901.10.00.1.11.B	- - - - Las demás.		- CMOB(4); SANIT; SOV
	- - - Las demás:		
1901.10.00.1.11.C	- - - - Que contengan cacao.		- CMOB(4); SANIT; SOV
1901.10.00.1.11.F	- - - - Las demás.		- CMOB(4); SANIT; SOV
1901.10.00.1.11.G	- - - Las demás:		
	- - - Que contengan extractos de malta y con un contenido en peso de azúcares reductores (calculado en maltosa) igual o superior al 30%:		
1901.10.00.1.11.D	- - - - Que contengan cacao.		- CMOB(4); SANIT; SOV
1901.10.00.1.11.E	- - - - Las demás.		- CMOB(4); SANIT; SOV
	- - - Las demás:		
1901.10.00.1.11.F	- - - - Que contengan cacao.		- CMOB(4); SANIT; SOV
1901.10.00.1.11.I	- - - - Las demás.		- CMOB(4); SANIT; SOV
1901.20.00.0.00.D	- Mezclas y pastas para la preparación de productos de panadería, pastelería o galletería de la partida 19.05.		- CMOB; SANIT; SOV
1901.90	- Los demás:		
	- - Extracto de malta:		
1901.90.11.0.00.F	- - - Con un contenido de extracto seco igual o superior a 80% en peso.		- DMOB; SANIT; SOV
1901.90.19.0.00.H	- - - Los demás.		- DMOB; SANIT; SOV
1901.90.90	- Los demás:		
1901.90.90.1	- - A base de productos de las partidas 04.01 a 04.04:		
1901.90.90.1.21.G	- - - Que contengan cacao.		- CMOB(2); SANIT; SOV

CODIFICACION	DESIGNACION DE LAS MERCANCIAS	UNIDADES SUPLEMENT	OBSERVACIONES
1901.90.90.1.99.V	- - - - Los demás.	-	CMOB(2); SANIT; SOV
1901.90.90.9	- - - Los demás:	-	
	- - - - Preparados a base de maíz de harina de plantas leguminosas, presentados en forma de discos de pasta secada al sol llamados "pasas".	-	
1901.90.90.9.11.H	- - - - Que contengan cacao.	-	CMOB(2); SANIT; SOV
1901.90.90.9.19.A	- - - - Los demás.	-	CMOB(2); SANIT; SOV
	- - - - Grano de maíz, triturados, cocidos en agua a presión con adición de extractos de malta, de azúcar y de sal, secados, que sirvan como productos intermedios para la fabricación de "Corn flakes" y de preparaciones similares.	-	
1901.90.90.9.31.F	- - - - Que contengan cacao.	-	CMOB(2); SANIT; SOV
1901.90.90.9.39.I	- - - - Los demás.	-	CMOB(2); SANIT; SOV
	- - - - Preparados para usos dietéticos o culinarios:	-	
1901.90.90.9.41.E	- - - - Que contengan cacao.	-	CMOB(2); SANIT; SOV
1901.90.90.9.49.H	- - - - Los demás.	-	CMOB(2); SANIT; SOV
	- - - - Los demás:	-	
1901.90.90.9.91.J	- - - - Que contengan cacao.	-	CMOB(2); SANIT; SOV
1901.90.90.9.99.C	- - - - Los demás.	-	CMOB(2); SANIT; SOV
19.02	PASTAS ALIMENTICIAS, INCLUIDO COCIDAS O RELLENAS (DE CARNE U OTRAS SUSTANCIAS) O SIEN PREPARADAS DE OTRA FORMA, TALES COMO ESPAGUETIS, FIDEOS, MACARRONES, TALLARINES, LASAÑAS, RAGUIS, RAVIOLIS O CAMELONES; CUSCUS, INCLUIDO PREPARADO:		
	- Pastas alimenticias sin cocer, rellenar ni preparar de otra forma:		
1902.11.00.0.00.0	- - Que contengan huevo.	-	CMOB; SANIT; SOV
1902.19	- - Los demás:	-	
1902.19.10.0.00.0	- - Sin harina ni sémola de trigo blando	-	CMOB; SANIT; SOV
1902.19.90.0.00.0	- - Los demás.	-	CMOB; SANIT; SOV
1902.20	- Pastas alimenticias rellenas, incluso cocidas o preparadas de otra forma:		
1902.20.10	- - Con más de 20% en peso de pescados y crustáceos, moluscos y otros invertebrados acuáticos:		
1902.20.10.1.00.I	- - Rellenas de pescado.	-	SANIT; SOV
1902.20.10.2.00.0	- - Rellenas de crustáceos, moluscos u otros invertebrados acuáticos.	-	SANIT; SOV
1902.20.30.0.00.0	- - Con más de 20% en peso, de embutidos y similares, de carne y desdoblados de cualquier clase, incluidos la grasa de cualquier naturaleza u origen.	-	PMOB; SANIT; SOV
	- - Los demás:		

CODIFICACION	DESIGNACION DE LAS MERCANCIAS	UNIDADES SUPLEMENT	OBSERVACIONES
1902.20.91.0.00.0	- - - Cocidas.	-	CMOB; SANIT; SOV
1902.20.99.0.00.0	- - - Los demás.	-	CMOB; SANIT; SOV
1902.30	- Los demás pastas alimenticias:		
1902.30.10.0.00.0	- - Secas.	-	CMOB; SANIT; SOV
1902.30.90.0.00.0	- - Los demás.	-	CMOB; SANIT; SOV
1902.40	- Cuscús:		
1902.40.10.0.00.0	- - Sin preparar.	-	CMOB; SANIT; SOV
1902.40.90.0.00.0	- - Los demás.	-	CMOB; SANIT; SOV
19.03	TEPIDICA Y SUS SUCEDÁNEOS CON FÉCULA, EN COPOS, GRUÑOS, GRANOS PELADOS, CERNIDURAS O FORMAS SIMILARES.		
1903.00.00.0.10.E	- Fécula de patatas.	-	CMOB; SANIT; VETER; SOV
1903.00.00.0.90.0	- Los demás.	-	CMOB; SANIT; VETER; SOV
19.04	PRODUCTOS A BASE DE CEREALES OBTENIDOS POR INSUFLADO O TOSTADO (POR EJEMPLO: HOJUELAS O COPOS DE MAÍZ); CEREALES EN GRANO PRECOCIDOS O PREPARADOS DE OTRA FORMA, EXCEPTO EL MAÍZ:		
1904.10	- Productos a base de cereales, obtenidos por insuflado o tostado:		
1904.10.10	- - A base de maíz:		
1904.10.10.1.00.I	- - - Que contengan cacao.	-	CMOB; SANIT; SOV
1904.10.10.9.00.B	- - - Los demás.	-	CMOB; SANIT; VETER; SOV
1904.10.30	- - A base de arroz:		
1904.10.30.1.00.E	- - - Que contengan cacao.	-	CMOB; SANIT; SOV
1904.10.30.9.00.H	- - - Los demás.	-	CMOB; SANIT; VETER; SOV
1904.10.90	- - Los demás:		
1904.10.90.1.00.B	- - - Que contengan cacao.	-	CMOB; SANIT; SOV
1904.10.90.9.00.E	- - - Los demás.	-	CMOB; SANIT; VETER; SOV
1904.90	- Los demás:		
1904.90.10	- - Arroz:		
1904.90.10.1.00.B	- - - Que contengan cacao.	-	CMOB; SANIT; SOV
1904.90.10.9.00.E	- - - Los demás.	-	CMOB; SANIT; SOV
1904.90.90	- - Los demás:		
1904.90.90.1.90.F	- - - Que contengan cacao.	-	CMOB; SANIT; SOV
1904.90.90.9	- - - Los demás:		

CODIFICACION	DESIGNACION DE LAS MERCANCIAS	UNIDADES SUPLEMENT	OBSERVACIONES
1804.90.90.9.10.G	----- Productos llamados "semola de trigo bulgur" constituidos por granos parcialmente molidos y triturados que contienen aún una pequeña cantidad de granos enteros y que hayan sufrido, además, un tratamiento térmico (precocinado).	-	DMOB; SANIT; SOV
1804.90.90.9.90.I	----- Los demás.	-	DMOB; SANIT; SOV
18.98	PRODUCTOS DE PANADERIA, PASTELERIA O GALLETERIA, INCLUIDO CON CACAO; HOSTIAS, SELLOS VACIOS DEL TIPO DE LOS USADOS PARA MEDICAMENTOS, OBLEAS, PASTAS DESECADAS DE HARINA, ALMIDON O FECCULA, EN HOJAS Y PRODUCTOS SIMILARES:		
1805.10.00.0.00.B	- Pan crujiente llamado "Knackebrot".	-	DMOB; SANIT; SOV
1805.20	- Pan de especias:		
1805.20.10.0.00.H	- Con un contenido de sacarosa (incluido el azúcar invertido calculado en sacarosa) inferior a 30% en peso.	-	DMOB; SANIT; SOV
1805.20.30.0.00.0	- Con un contenido de sacarosa (incluido el azúcar invertido calculado en sacarosa) igual o superior a 30% e inferior a 50% en peso.	-	DMOB; SANIT; SOV
1805.20.90.0.00.A	- Con un contenido de sacarosa (incluido el azúcar invertido calculado en sacarosa) igual o superior a 50% en peso.	-	DMOB; SANIT; SOV
1805.30	- Galletas dulces: "saufres", barquillos y obleas:		
	- Total o parcialmente recubiertos o revestidos de chocolate o de otras preparaciones que contengan cacao:		
1805.30.11.0	----- En envases inmediatos con un contenido no superior a 85 g:		
	----- Con un contenido, en peso, de almidón o de fécula igual o superior al 85% y con un contenido en peso de sacarosa (incluido el azúcar invertido calculado en sacarosa) igual o superior al 5%:		
1805.30.11.0.10.D	----- Galletas.	-	CMOB(1); SANIT; SOV
1805.30.11.0.20.C	----- Los demás.	-	CMOB(1); SANIT; SOV
1805.30.11.0.90.F	----- Los demás.	-	CMOB(1); SANIT; SOV
1805.30.18.0	----- Los demás:		
	----- Con un contenido, en peso, de almidón o de fécula (igual o superior al 85% y con un contenido en peso de sacarosa (incluido el azúcar invertido calculado en sacarosa) igual o superior al 5%:		
1805.30.18.0.10.F	----- Galletas.	-	CMOB(1); SANIT; SOV
1805.30.18.0.20.E	----- Los demás.	-	CMOB(1); SANIT; SOV
1805.30.18.0.90.H	----- Los demás.	-	CMOB(1); SANIT; SOV
	- Los demás:		
	- Galletas dulces:		
1805.30.35.0	----- Con un contenido de grasas de la leche igual o superior a 8% en peso:		

CODIFICACION	DESIGNACION DE LAS MERCANCIAS	UNIDADES SUPLEMENT	OBSERVACIONES
1805.30.30.0.10.A	----- Con un contenido, en peso, de almidón o de fécula igual o superior al 85% y con un contenido en peso de sacarosa (incluido el azúcar invertido calculado en sacarosa) igual o superior al 5%.	-	CMOB(1); SANIT; SOV
1805.30.30.0.90.C	----- Los demás.	-	CMOB(1); SANIT; SOV
	- Las demás:		
1805.30.51.0	----- Galletas dobles rellenas:		
1805.30.51.0.10.W	- Con un contenido, en peso, de almidón o de fécula (igual o superior al 85% y con un contenido en peso de sacarosa (incluido el azúcar invertido calculado en sacarosa) igual o superior al 5%.	-	CMOB(1); SANIT; SOV
1805.30.51.0.90.0	----- Los demás.	-	CMOB(1); SANIT; SOV
1805.30.59.0	----- Las demás:		
	----- Con un contenido, en peso, de almidón o de fécula (igual o superior al 85% y con un contenido en peso de sacarosa (incluido el azúcar invertido calculado en sacarosa) igual o superior al 5%:		
1805.30.59.0.10.0	----- Bizcochos.	-	CMOB(1); SANIT; SOV
1805.30.59.0.20.F	----- Los demás.	-	CMOB(1); SANIT; SOV
1805.30.59.0.90.I	----- Los demás.	-	CMOB(1); SANIT; SOV
	- "Saufres", barquillos y obleas:		
1805.30.91	----- Salados, rellenos o sin rellenos:		
1805.30.91.1.00.F	----- Sin azúcar ni cacao	-	CMOB(1); SANIT; SOV
1805.30.91.9.00.I	----- Los demás.	-	CMOB(1); SANIT; SOV
1805.30.98	----- Los demás:		
1805.30.98.1.00.H	----- Sin azúcar ni cacao.	-	CMOB(1); SANIT; SOV
1805.30.98.9.00.A	----- Los demás.	-	CMOB(1); SANIT; SOV
1805.40.00.0	- Pan tostado y productos similares tostados:		
1805.40.00.0.10.E	- Galletas.	-	CMOB(3); SANIT; SOV
1805.40.00.0.90.G	- Los demás.	-	CMOB(3); SANIT; SOV
1805.90	- Los demás:		
1805.90.10.0.00.C	- Pan eximo (mezoth).	-	DMOB; SANIT; SOV
1805.90.20.0.00.A	- Hostias, sellos vacíos de los tipos usados para medicamentos, obleas, pastas desecadas de harina, almidón o fécula, en hojas y productos similares:	-	DMOB; SANIT; SOV
	- Los demás:		
1805.90.30.0.00.I	- Pan sin adición de miel, huevos, queso o frutos, con un contenido en azúcares y grasas no superior a 5% en peso, cada uno, sobre	-	DMOB(4); SANIT; SOV

CODIFICACION	DESIGNACION DE LAS MERCANCIAS	UNIDADES SUPLEMENT	OBSERVACIONES
	materia seca.		
1905.90.40	--- "Gaufres", obitas y barquillos con un contenido de agua superior a 10% en peso:		
1905.90.40.1.00.E	--- Sin azúcar ni cacao.	-	CMOB(1); SANIT; SOV
1905.90.40.1.00.H	--- Los demás.	-	CMOB(1); SANIT; SOV
1905.90.50	--- Galletas; productos estrudidos o expandidos, salados o aromatizados:		
1905.90.50.1	--- Sin azúcar ni cacao.		
	--- Con un contenido, en peso, de almidón o de fécula igual o superior al 50% e inferior al 85%, sin contener o conteniendo, en peso, menos del 5% de sacarosa (incluido el azúcar invertido calculado en sacarosa) que no contengan materias grasas procedentes de la leche o que las contengan en menos del 1,5% en peso:		
1905.90.50.1.10.A	--- Galletas.	-	CMOB(1); SANIT; SOV
1905.90.50.1.20.J	--- Los demás.	-	CMOB(1); SANIT; SOV
	--- Con un contenido en peso, de almidón o de fécula igual o superior al 85%, que contengan sacarosa o que la contengan, en peso, en menos del 5% (incluido el azúcar invertido calculado en sacarosa):		
1905.90.50.1.30.I	--- Galletas.	-	CMOB(1); SANIT; SOV
1905.90.50.1.40.H	--- Los demás.	-	CMOB(1); SANIT; SOV
1905.90.50.1.90.C	--- Los demás.	-	CMOB(1); SANIT; SOV
1905.90.50.2	--- Los demás:		
	--- Con un contenido, en peso, de almidón o de fécula igual o superior al 50% e inferior al 85%, sin contener o conteniendo, en peso, menos del 5% de sacarosa (incluido el azúcar invertido calculado en sacarosa) y que no contengan materias grasas procedentes de la leche o que las contengan en menos del 1,5% en peso:		
1905.90.50.2.10.D	--- Galletas.	-	CMOB(1); SANIT; SOV
1905.90.50.2.20.C	--- Los demás.	-	CMOB(1); SANIT; SOV
	--- Con un contenido en peso, de almidón o de fécula igual o superior al 85%, que no contenga sacarosa o que la contenga, en peso, en menos del 5%, en peso, (incluido el azúcar invertido calculado en sacarosa):		
1905.90.50.2.30.B	--- Galletas.	-	CMOB(1); SANIT; SOV
1905.90.50.2.40.A	--- Los demás.	-	CMOB(1); SANIT; SOV
1905.90.50.2.90.F	--- Los demás.	-	CMOB(1); SANIT; SOV
	--- Los demás:		
1905.90.60.0.00.B	--- Con edulcorantes añadidos.	-	CMOB(1); SANIT; SOV
1905.90.90	--- Los demás:		
1905.90.90.1.00.D	--- Sin azúcar ni cacao.	-	CMOB(1); SANIT; SOV

CODIFICACION	DESIGNACION DE LAS MERCANCIAS	UNIDADES SUPLEMENT	OBSERVACIONES
1905.90.90.2.00.G	--- Los demás.	-	CMOB(1); SANIT; SOV

CODIFICACION	DESIGNACION DE LAS MERCANCIAS	UNIDADES SUPLEMENT.	OBSERVACIONES
	CAPITULO 20		
	PREPARACIONES DE LEGUMBRES U HORTALIZAS, DE FRUTOS O DE OTRAS PARTES DE PLANTAS		
20.01	LEGUMBRES, HORTALIZAS, FRUTOS Y OTRAS PARTES COMESTIBLES DE PLANTAS, PREPARADOS O CONSERVADOS EN VINAGRE O EN ACIDO ACETICO:		
2001.10.00.0	- Pepinos y pepinillos:		
	- - Pepinos:		
2001.10.00.0.11.J	- - - Sin adición de azúcar.	-	SUB; SANIT; SOV
2001.10.00.0.18.C	- - - Los demás.	-	SUB; SANIT; SOV
2001.10.00.0.90.D	- - Pepinillos.	-	SUB; SANIT; SOV
2001.20.00.0	- Cebollas:		
	- - Sin adición de azúcar:		
2001.20.00.0.11.H	- - - Cebolletas, con un diámetro que no exceda de 30 mm.	-	SANIT; SOV
2001.20.00.0.18.A	- - - Las demás.	-	SANIT; SOV
	- - Las demás:		
2001.20.00.0.91.J	- - - Cebolletas, con un diámetro que no exceda de 30 mm.	-	SANIT; SOV
2001.20.00.0.99.C	- - - Las demás.	-	SANIT; SOV
2001.90	- Los demás:		
2001.90.10.0.00.D	- - "Chutney" de mango.	-	SANIT; SOV
2001.90.20.0	- - Frutos del género Capsicum, excepto los pimientos dulces:		
2001.90.20.0.10.A	- - - Del 15 de noviembre al 30 de abril.	-	SANIT; SOV
2001.90.20.0.20.J	- - - Del 1 de mayo al 14 de noviembre.	-	SANIT; SOV
2001.90.30.0.00.J	- - Maíz dulce (Zea mays var. saccharata).	-	OMOS; SANIT; SOV
2001.90.40.0	- - Ramas, bonitos y partes comestibles similares de plantas, con un contenido de almidón o de fécula igual o superior al 5% en peso:		
2001.90.40.0.10.G	- - - Setas para la alimentación humana, preparadas o conservadas de otro modo que con azúcar o jarabe.	-	OMOS; SANIT; SOV
	- - Las demás.	-	OMOS; SANIT; SOV
2001.90.50.0	- - Setas:		
2001.90.60.0.10.D	- - - Sin adición de azúcar.	-	CLI; SANIT; SOV
2001.90.60.0.90.F	- - - Las demás.	-	CLI; SANIT; SOV
2001.90.90	- Los demás:		
2001.90.90.1.70.H	- - - Hojas de parra y brotes de bambú.	-	SANIT; SOV

CODIFICACION	DESIGNACION DE LAS MERCANCIAS	UNIDADES SUPLEMENT.	OBSERVACIONES
2001.90.90.9	- - - Los demás:		
	- - - - "Mixed pickles" y pimientos dulces:		
	- - - - - Pimientos dulces:		
2001.90.90.9.11.E	- - - - - Sin adición de azúcar.	-	SANIT; SOV
2001.90.90.9.18.H	- - - - - Los demás.	-	SANIT; SOV
	- - - - Los demás:		
2001.90.90.9.21.0	- - - - - Sin adición de azúcar.	-	SANIT; SOV
2001.90.90.9.28.0	- - - - - Los demás.	-	SANIT; SOV
2001.90.90.9.30.E	- - - - Palmitos.	-	SANIT; SOV
	- - - - Coliflores:		
2001.90.90.9.41.B	- - - - - Sin adición de azúcar.	-	SANIT; SOV
2001.90.90.9.49.E	- - - - - Las demás.	-	SANIT; SOV
	- - - - - Aceitunas:		
2001.90.90.9.51.A	- - - - - Sin adición de azúcar.	-	SANIT; SOV
2001.90.90.9.59.D	- - - - - Las demás.	-	SANIT; SOV
	- - - - - Papaya-Chutney:		
2001.90.90.9.61.J	- - - - - Sin adición de azúcar.	-	SANIT; SOV
2001.90.90.9.69.C	- - - - - Los demás.	-	SANIT; SOV
2001.90.90.9.70.A	- - - - Brotes de lúpulo y partes comestibles similares de plantas.	-	SANIT; SOV
	- - - - Los demás:		
	- - - - - Sin adición de azúcar:		
2001.90.90.9.92.E	- - - - - Comoux (Hibiscus esculentus L. o Abelmoschus esculentus L. Moench).	-	SANIT; SOV
2001.90.90.9.93.C	- - - - - Los demás.	-	SANIT; SOV
	- - - - - Los demás:		
2001.90.90.9.97.D	- - - - - Comoux (Hibiscus esculentus L. o Abelmoschus esculentus L. Moench).	-	SANIT; SOV
2001.90.90.9.98.B	- - - - - Los demás.	-	SANIT; SOV
20.02	TOMATES PREPARADOS O CONSERVADOS (EXCEPTO EN VINAGRE O EN ACIDO ACETICO):		
2002.10.00	- Tomates enteros o en trozos:		
2002.10.00.1.10.I	- - Pelados.	-	CLI; SANIT; SOV
2002.10.00.9.90.D	- - Los demás.	-	SANIT; SOV

CODIFICACION	DESIGNACION DE LAS MERCANCIAS	UNIDADES SUPLEMENT	OBSERVACIONES
2002.90	- Los demás:		
2002.90.10.0.00.0	- - Con un contenido de materia seca inferior al 12% en peso.	-	CLI; SANIT; SOV
2002.90.30.0.00.1	- - Con un contenido de materia seca igual o superior al 12%, pero inferior o igual al 30%, en peso.	-	CLI; SANIT; SOV
2002.90.90	- - Con un contenido de materia seca superior al 30% en peso.		
2002.90.90.1.00.0	- - - Concentrado de tomate.	-	CLI; SANIT; SOV
2002.90.90.8.00.0	- - - Los demás.	-	CLI; SANIT; SOV
20.03	SETAS Y TRUFAS, PREPARADAS O CONSERVADAS (EXCEPTO EN VINAGRE O EN ACIDO ACETICO):		
2003.10	- Setas:		
2003.10.10.0	- - Cultivadas:		
	- - - De la especie Psalliota (Agaricus): hortensis, alba o bispora y subequis:		
	- - - - Conservas:		
2003.10.10.0.11.F	- - - - - En salmuera.	-	SD; SANIT; SOV
2003.10.10.0.18.1	- - - - - Las demás.	-	SD; CLI; SANIT; SOV
2003.10.10.0.20.0	- - - - - Las demás.	-	CLI; SANIT; SOV
	- - - Las demás:		
2003.10.10.0.91.H	- - - - Conservas.	-	SD; CLI; SANIT; SOV
2003.10.10.0.99.A	- - - - Las demás.	-	CLI; SANIT; SOV
2003.10.90.0.00.0	- - Las demás.	-	CLI; SANIT; SOV
2003.20.00.0.00.1	- Trufas.	-	SANIT; SOV
20.04	LAS DEMÁS LEGUMBRES U. HORTALIZAS, PREPARADAS O CONSERVADAS (EXCEPTO EN VINAGRE O EN ACIDO ACETICO), CONGELADAS:		
2004.10	- Patatas:		
2004.10.10.0.00.H	- - Simplemente cocinadas.	-	SANIT; SOV
	- - Las demás:		
2004.10.91.0.00.J	- - - En forma de harinas, semillas o copos.	-	DMOB; SANIT; SOV
2004.10.99.0.00.B	- - - Las demás.	-	SANIT; SOV
2004.90	- Las demás legumbres u. hortalizas y las mezclas de hortalizas y/o legumbres:		
2004.90.10.0.00.A	- - Maíz dulce (Zea mays var. saccharata)	-	DMOB; SANIT; SOV
2004.90.30	- - Choucroute, alcacharras y escholtzas.		
2004.90.30.1.10.0	- - - Choucroute.	-	SUB; SANIT; SOV

CODIFICACION	DESIGNACION DE LAS MERCANCIAS	UNIDADES SUPLEMENT	OBSERVACIONES
2004.90.30.2	- - - Alcacharras y alcacharras:		
2004.90.30.2.20.A	- - - - Alcacharras.	-	SANIT; SOV
2004.90.30.2.30.J	- - - - Alcacharras.	-	SANIT; SOV
2004.90.50.0.00.B	- - Guisantes (Pisum sativum) y judías verdes	-	CLI; SANIT; SOV
	- - Las demás, incluidas la mezclas:		
2004.90.91.0.00.C	- - - Cebollas, simplemente cocidas.	-	SANIT; SOV
2004.90.95.0	- - - Alcachofas:		
2004.90.95.0.10.H	- - - - Cogollos de alcachofa.	-	SANIT; SOV
2004.90.95.0.90.J	- - - - Las demás.	-	SANIT; SOV
2004.90.98	- - - Las demás:		
2004.90.99.1.70.F	- - - - Pimientos dulces.	-	SANIT; SOV
2004.90.99.2.90.B	- - - - Hojas de barra y salmitos.	-	SANIT; SOV
2004.90.99.9	- - - - Las demás:		
	- - - - - Mezclas:		
2004.90.99.9.11.C	- - - - - Mezclas llamadas Turly que incluyen judías verdes, berenjenas, calabacines y otras diversas legumbres y hortalizas.	-	SANIT; SOV
2004.90.99.9.12.A	- - - - - Producto denominado "AJVAR" obtenido mediante la transformación de los pimientos, con adición de especias o de extractos de especias o de destilados de especias naturales o, en su caso, de berenjenas o tomates, con un contenido total de extractos secos igual o superior al 9%, utilizado principalmente como ensalada.	-	SANIT; SOV
2004.90.99.9.19.F	- - - - - Las demás.	-	SANIT; SOV
2004.90.99.9.20.0	- - - - - Zanahorias.	-	SANIT; SOV
2004.90.99.9.30.C	- - - - - Espárragos.	-	SANIT; SOV
2004.90.99.9.40.B	- - - - - Moringa oleifera (drumsticks).	-	SANIT; SOV
2004.90.99.9.50.A	- - - - - Camboux, rábano y coles (excepto las coliflores).	-	SANIT; SOV
2004.90.99.9.60.J	- - - - - Café de bambú.	-	SANIT; SOV
2004.90.99.9.90.0	- - - - - Las demás.	-	SANIT; SOV
20.06	LAS DEMÁS LEGUMBRES U. HORTALIZAS, PREPARADAS O CONSERVADAS (EXCEPTO EN VINAGRE O EN ACIDO ACETICO), SIN CONGELAR:		
2005.10.00	- Legumbres u. hortalizas homogeneizadas:		
2005.10.00.1	- - En envases inmediatos con un contenido neto igual o inferior a 5 Kg.		
2005.10.00.1.10.F	- - - Mezclas.	-	SANIT; SOV

CODIFICACION		DESIGNACION DE LAS MERCANCIAS	UNIDADES SUPLEMENT	OBSERVACIONES
2005.10.00	1.20.E	- - - Zanahorias.	-	SANIT; SOV
2005.10.00	1.30.D	- - - Combaux, rábanos y coles (excepto las coliflores).	-	SANIT; SOV
2005.10.00	1.90.H	- - - Las demás.	-	SANIT; SOV
2005.10.00	9	- - Las demás:	-	
2005.10.00	9.10.1	- - - Mezclas.	-	SANIT; SOV
2005.10.00	9.20.H	- - - Zanahorias.	-	SANIT; SOV
2005.10.00	9.30.G	- - - Combaux, rábanos y coles (excepto las coliflores).	-	SANIT; SOV
2005.10.00	9.90.A	- - - Las demás.	-	SANIT; SOV
2005.20		- Patatas:		
2005.20.10	0.00.E	- - En forma de harinas, semillas o copos.	-	DMOS; SANIT; SOV
2005.20.90		- - Las demás:		
2005.20.90	1.00.F	- - - En envases inmediatos con un contenido neto igual o inferior a 5 Kg.	-	SANIT; SOV
2005.20.90	9.00.I	- - - Las demás.	-	SANIT; SOV
2005.30.00		- "Choucroute":		
2005.30.00	1.00.C	- - En envases inmediatos con un contenido neto igual o inferior a 5 Kg.	-	SUB; SANIT; SOV
2005.30.00	9.00.F	- - Las demás.	-	SUB; SANIT; SOV
2005.40.00		- Guisantes (<i>Pisum sativum</i>):		
2005.40.00	1.00.A	- - En envases inmediatos con un contenido neto igual o inferior a 5 Kg.	-	CLI; SANIT; SOV
2005.40.00	9.00.D	- - Las demás.	-	CLI; SANIT; SOV
2005.51.00		- Alubias (<i>Vigna spe.</i> , <i>Phaseolus spe.</i>):		
2005.51.00		- Alubias desvainadas:		
2005.51.00	1.00.G	- - En envases inmediatos con un contenido neto igual o inferior a 5 Kg.	-	SANIT; SOV
2005.51.00	9.00.J	- - Las demás.	-	SANIT; SOV
2005.59.00		- Las demás:		
2005.59.00	1.00.I	- - En envases inmediatos con un contenido neto igual o inferior a 5 Kg.	-	CLI; SANIT; SOV
2005.59.00	9.00.B	- - Las demás.	-	CLI; SANIT; SOV
2005.60.00		- Espárragos:		
2005.60.00	1.00.F	- - En envases inmediatos con un contenido neto igual o inferior a 5 Kg.	-	SANIT; SOV
2005.60.00	9.00.I	- - Las demás.	-	SANIT; SOV
2005.70.00		- Acelunas:		
2005.70.00	1.00.D	- - En envases inmediatos con un contenido neto igual o inferior a 5 Kg.	-	SANIT; SOV

CODIFICACION		DESIGNACION DE LAS MERCANCIAS	UNIDADES SUPLEMENT	OBSERVACIONES
2005.80.00	9.00.D	- - Las demás.	-	SANIT; SOV
2005.80.00	0.00.D	- Maíz dulce (<i>Zea mays var. saccharata</i>).	-	DMOS; SANIT; SOV
2005.90		- Las demás legumbres u hortalizas y las mezclas de hortalizas y/o legumbres:		
2005.90.10		- Frutos del género <i>Capsicum</i> , excepto los pimientos dulces:		
2005.90.10	0.10.1	- - - Del 15 de noviembre al 30 de abril.	-	SANIT; SOV
2005.90.10	0.20.H	- - - Del 1 de mayo al 14 de noviembre.	-	SANIT; SOV
2005.90.30		- Alcachofas:		
2005.90.30	1.00.D	- - - En envases inmediatos con un contenido neto igual o inferior a 5 Kg.	-	SANIT; SOV
2005.90.30	9.00.G	- - Las demás.	-	SANIT; SOV
2005.90.50		- Alcachofas:		
2005.90.50	1	- - - En envases inmediatos con un contenido neto igual o inferior a 5 Kg:	-	
2005.90.50	1.10.H	- - - Cogollos de alcachofa.	-	SANIT; SOV
2005.90.50	1.90.J	- - - Las demás.	-	SANIT; SOV
2005.90.50	9	- - Las demás:		
2005.90.50	9.10.A	- - - Cogollos de alcachofa.	-	SANIT; SOV
2005.90.50	9.90.C	- - - Las demás.	-	SANIT; SOV
2005.90.80		- Las demás:		
2005.90.80		- - Pimientos dulces:		
2005.90.80	1.80.E	- - - En envases inmediatos con un contenido neto igual o inferior a 5 Kg.	-	SANIT; SOV
2005.90.80	2.80.C	- - - En otros envases.	-	SANIT; SOV
2005.90.80		- - Hojas de parra y palmitos:		
2005.90.80	4.90.F	- - - En envases inmediatos con un contenido neto igual o inferior a 5 Kg.	-	SANIT; SOV
2005.90.80	5.80.C	- - - En otros envases.	-	SANIT; SOV
2005.90.90		- Las demás:		
2005.90.90	3	- - - En envases inmediatos con un contenido neto igual o inferior a 5 Kg:	-	
2005.90.90		- - - Mezclas:		
2005.90.90	3.11.D	- - - - Mezclas llamadas Túrlú que incluyen judías verdes, berenjenas, calabacines y otras diversas legumbres y hortalizas.	-	SANIT; SOV
2005.90.90	3.12.B	- - - - Producto denominado "AJVAR" obtenido mediante la transformación de los pimientos, con adición de especias o de extractos de especias o de destilados de especias naturales o, en su caso, de berenjenas o tomates, con un contenido total de extractos secos igual o superior al 6%, utilizando principalmente como ensalada.	-	SANIT; SOV

CODIFICACION	DESIGNACION DE LAS MERCANCIAS	UNIDADES SUPLEMENT	OBSERVACIONES
2005.90.90.3.19.0	--- -- Las demás.	-	SANIT; SOV
2005.90.90.3.20.E	--- -- Zanahorias.	-	SANIT; SOV
2005.90.90.3.30.0	--- -- Moringa oleifera (drumsticks)	-	SANIT; SOV
2005.90.90.3.40.C	--- -- Combuux, rábanos y coles (excepto las colifloras).	-	SANIT; SOV
2005.90.90.3.60.B	--- -- Caña de bambú.	-	SANIT; SOV
2005.90.90.3.90.H	--- -- Las demás.	-	SANIT; SOV
2005.90.90.9	--- -- Las demás: --- -- Mezclas:	-	
2005.90.90.9.11.A	--- -- Mezclas llamadas TORIU que incluyan judías verdes, berenjenas, calabacinas y otras diversas legumbres y hortalizas.	-	SANIT; SOV
2005.90.90.9.12.I	--- -- Productos denominados "AJVAR" obtenido mediante la transformación de los pimientos, con adición de especias o de extractos de especias o de destilados de especias naturales o, en su caso, de berenjenas o tomates, con un contenido total de extractos secos (ous) o superior al 9%, utilizando principalmente como enzima.	-	SANIT; SOV
2005.90.90.9.19.0	--- -- Las demás.	-	SANIT; SOV
2005.90.90.9.20.B	--- -- Zanahorias.	-	SANIT; SOV
2005.90.90.9.30.A	--- -- Moringa oleifera (drumsticks)	-	SANIT; SOV
2005.90.90.9.40.J	--- -- Combuux, rábanos y coles (excepto las colifloras).	-	SANIT; SOV
2005.90.90.9.50.I	--- -- Caña de bambú.	-	SANIT; SOV
2005.90.90.9.90.E	--- -- Las demás.	-	SANIT; SOV
20.08	FRUTOS, CORTEZAS DE FRUTAS Y DEMAS PARTES DE PLANTAS, CONFITADOS CON AZUCAR (ALMIBARADOS, BLASADOS O ESCARCHADOS):		
2008.00.10.0.00.H	- Jengibre. - Los demás: - Con un contenido de azúcar superior al 13% en peso:	-	SANIT; SOV
2008.00.31.0.00.C	- - - Cerezas.	-	GMOB; SANIT; SOV
2008.00.39.0	- - - Los demás:	-	
2008.00.39.0.10.D	- - - Frutos de las partidas y subpartidas 0801, 0803, 0804.10, 0804.40, 0804.50, 0805.40, 0807.20, 0810.20.90, 0810.30.90, 0810.40.10, 0810.40.50, 0810.40.90 y 0810.90.	-	GMOB; SANIT; SOV
2008.00.39.0.90.F	- - - Los demás.	-	GMOB; SANIT; SOV
2008.00.90.0	- - - Los demás:	-	
2008.00.90.0.10.J	- - - Frutos de las partidas y subpartidas 0801, 0803, 0804.10, 0804.40, 0804.50, 0805.40, 0807.20, 0810.20.90, 0810.30.90,	-	SANIT; SOV

CODIFICACION	DESIGNACION DE LAS MERCANCIAS	UNIDADES SUPLEMENT	OBSERVACIONES
2008.00.90.0.90.E	0810.40.10, 0810.40.50, 0810.40.90 y 0810.90. --- -- Los demás.	-	SANIT; SOV
20.07	COMPOTAS, JALEAS Y MERMELADAS, PURES Y PASTAS DE FRUTOS, OBTENIDOS POR COCCION, INCLUSO AZUCARADOS O EDULCORADOS DE OTRO MODO:		
2007.10	- Preparaciones homogeneizadas:		
2007.10.10.0	- - Con un contenido de azúcar superior al 13% en peso:		
2007.10.10.0.10.D	- - - De frutos de las partidas y subpartidas 0801, 0803, 0804.10, 0804.40, 0804.50, 0807.20, 0810.20.90, 0810.30.90, 0810.40.10, 0810.40.50, 0810.40.90, y 0810.90.	-	GMOB; SANIT; SOV
2007.10.10.0.20.C	- - - De frambuesa.	-	GMOB; CLI; SANIT; SOV
2007.10.10.0.90.F	- - - Los demás.	-	GMOB; SANIT; SOV
2007.10.90.0	- - - Los demás:	-	
2007.10.90.0.10.G	- - - De frutos de las partidas y subpartidas 0801, 0803, 0804.10, 0804.40, 0804.50, 0807.20, 0810.20.90, 0810.30.90, 0810.40.10, 0810.40.50, 0810.40.90 y 0810.90, con hueso).	-	SANIT; SOV
2007.10.90.0.20.F	- - - De frambuesa.	-	CLI; SANIT; SOV
2007.10.90.0.90.I	- - - Los demás. - Los demás:	-	SANIT; SOV
2007.01	- - De agrios:		
2007.01.10	- - - Con un contenido de azúcar superior al 30% en peso: - - - - Compotas y mermeladas:		
2007.01.10.1	- - - - Mermeladas:		
2007.01.10.1.11.B	- - - - - De naranja.	-	FMOB(4); SANIT; SOV
2007.01.10.1.19.E	- - - - - Las demás.	-	FMOB(4); SANIT; SOV
2007.01.10.9	- - - - - Compotas:		
2007.01.10.9.11.E	- - - - - De naranja.	-	FMOB(4); SANIT; SOV
2007.01.10.9.10.H	- - - - - Las demás.	-	FMOB(4); SANIT; SOV
2007.01.10.9.90.I	- - - - - Los demás.	-	FMOB(4); SANIT; SOV
2007.01.30	- - - Con un contenido de azúcar superior al 13% sin exceder del 30% en peso: - - - - Compotas y mermeladas:		
2007.01.30.1	- - - - - Mermeladas:		
2007.01.30.1.11.H	- - - - - De naranja.	-	GMOB; SANIT; SOV
2007.01.30.1.19.A	- - - - - Las demás.	-	GMOB; SANIT; SOV

CODIFICACION	DESIGNACION DE LAS MERCANCIAS	UNIDADES SUPLEMENT.	OBSERVACIONES
2007.91.30.9	----- Compotas:		
2007.91.30.9.11.A	----- De naranja.	-	GMOS; SANIT; SOV
2007.91.30.9.12.D	----- Las demás.	-	GMOS; SANIT; SOV
2007.91.30.9.90.E	----- Los demás.	-	GMOS; SANIT; SOV
2007.91.90	----- Los demás:		
	----- Compotas y mermeladas:		
2007.91.90.1	----- Mermeladas:		
2007.91.90.1.11.E	----- De naranja.	-	SANIT; SOV
2007.91.90.1.12.H	----- Las demás.	-	SANIT; SOV
2007.91.90.9	----- Compotas:		
2007.91.90.9.11.H	----- De naranja.	-	SANIT; SOV
2007.91.90.9.12.A	----- Las demás.	-	SANIT; SOV
2007.91.90.9.90.B	----- Los demás.	-	SANIT; SOV
2007.99	----- Los demás:		
	----- Con un contenido de azúcar superior al 30% en peso:		
2007.99.10.0.00.1	----- Puré y pasta de ciruela, en envases inmediatos con un contenido neto superior a 100 kg, que se destinan a una transformación industrial (1)	-	FMOS(S); SANIT; SOV
2007.99.20.0.00.0	----- Puré y pasta de castañas.	-	GMOS; SANIT; SOV
	----- Los demás:		
2007.99.31.0.00.0	----- De cerezas.	-	FMOS(S); SANIT; SOV
2007.99.33.0.00.0	----- De fresas.	-	FMOS(S); CLI; SANIT; SOV
2007.99.35.0.00.0	----- De frambuesas.	-	FMOS(S); CLI; SANIT; SOV
2007.99.39.0	----- Los demás:		
2007.99.39.0.10.E	----- De frutos de las partidas y subpartidas 0801, 0803, 0804.10, 0804.40, 0804.50, 0807.20, 0810.20.90, 0810.30.90, 0810.40.10, 0810.40.90, 0810.40.90 y 0810.90.	-	FMOS(S); SANIT; SOV
2007.99.39.0.90.0	----- Los demás.	-	FMOS(S); SANIT; SOV
	----- Con un contenido de azúcares superior al 13% sin exceder del 30% en peso:		
2007.99.61.0.00.1	----- Puré y pasta de castañas.	-	GMOS; SANIT; SOV
2007.99.69.0	----- Los demás:		
2007.99.69.0.10.J	----- De frutos de las partidas y subpartidas 0801, 0803, 0804.10, 0804.40, 0804.50, 0807.20, 0810.20.90, 0810.30.90, 0810.40.10, 0810.40.90, 0810.40.90 y 0810.90.	-	GMOS; SANIT; SOV
2007.99.69.0.20.I	----- De frambuesas.	-	GMOS; CLI; SANIT; SOV

CODIFICACION	DESIGNACION DE LAS MERCANCIAS	UNIDADES SUPLEMENT.	OBSERVACIONES
2007.99.99.0.90.0	----- Los demás.	-	GMOS; SANIT; SOV
2007.99.99.0	----- Los demás:		
2007.99.99.0.10.A	----- De frutos de las partidas y subpartidas 0801, 0803, 0804.10, 0804.40, 0804.50, 0807.20, 0810.20.90, 0810.30.90, 0810.40.10, 0810.40.90, 0810.40.90, 0810.90.	-	SANIT; SOV
2007.99.99.0.20.J	----- De frambuesas.	-	CLI; SANIT; SOV
2007.99.99.0.30.I	----- Puré de nigos.	-	SANIT; SOV
2007.99.99.0.90.C	----- Los demás.	-	SANIT; SOV
30.08	FRUTOS Y DEMAS PARTES COMESTIBLES DE PLANTAS, PREPARADOS O CONSERVADOS DE OTRA FORMA INCLUIDO AZUCARADOS, EDULCORADOS DE OTRO MODO O CON ALCOHOL, NO EXPRESADOS NI COMENDIDOS EN OTRAS PARTIDAS:		
	- Frutos de cáscara, cacahuetes o maníes y demás semillas, incluso mezclados entre sí:		
2008.11	----- Cacahuetes o maníes:		
2008.11.10.0.00.0	----- Manteca de cacahuete.	-	SANIT; SOV
	----- Los demás, en envases inmediatos con un contenido neto:		
2008.11.91.0	----- Superior a 1 kg:		
2008.11.91.0.10.D	----- Tostados.	-	SANIT; SOV
2008.11.91.0.90.F	----- Los demás.	-	SANIT; SOV
2008.11.99.0	----- Igual o inferior a 1 kg:		
2008.11.99.0.10.F	----- Tostados.	-	SANIT; SOV
2008.11.99.0.90.H	----- Los demás.	-	SANIT; SOV
2008.19	----- Los demás, incluidas las mezclas.		
2008.19.10.0	----- En envases inmediatos con un contenido neto superior a 1 kg:		
2008.19.10.0.10.0	----- Almendras, nueces comunes y avellanas.	-	SANIT; SOV
2008.19.10.0.90.F	----- Los demás.	-	SANIT; SOV
2008.19.90.0	----- En envases inmediatos con un contenido neto igual o inferior a 1 kg:		
	----- Tostados:		
2008.19.90.0.11.E	----- Almendras, nueces comunes y avellanas.	-	SANIT; SOV
2008.19.90.0.12.H	----- Los demás.	-	SANIT; SOV
	----- Los demás:		
2008.19.90.0.91.0	----- Almendras, nueces comunes y avellanas.	-	SANIT; SOV
2008.19.90.0.99.J	----- Los demás.	-	SANIT; SOV

CODIFICACION	DESIGNACION DE LAS MERCANCIAS	UNIDADES SUPLEMENT.	OBSERVACIONES
2008.20	- Piñas (ananás):		
	- - Con alcohol añadido:		
	- - - En envases inmediatos con un contenido neto superior a 1 kg:		
2008.20.11.0.00.A	- - - - Con un contenido de azúcar superior al 17% en peso.	-	GMOR; SANIT; SOV
2008.20.19.0.00.C	- - - - Las demás.	-	SANIT; SOV
	- - - En envases inmediatos con un contenido neto igual o inferior a 1 kg:		
2008.20.31.0.00.G	- - - - Con un contenido de azúcar superior al 19% en peso.	-	GMOR; SANIT; SOV
2008.20.39.0.00.I	- - - - Las demás.	-	SANIT; SOV
	- Sin alcohol añadido:		
	- - Con azúcar añadido, en envases inmediatos con un contenido neto superior a 1 kg:		
2008.20.51.0	- - - - Con un contenido de azúcar superior al 17% en peso:		
2008.20.51.0.10.A	- - - - - En rodajas, medias rodajas y espirales.	-	SANIT; SOV
2008.20.51.0.90.C	- - - - - Las demás.	-	SANIT; SOV
2008.20.59.0	- - - - Las demás:		
2008.20.59.0.10.C	- - - - - En rodajas, medias rodajas y espirales.	-	SANIT; SOV
2008.20.59.0.90.E	- - - - - Las demás.	-	SANIT; SOV
	- - Con azúcar añadido, en envases inmediatos con un contenido neto igual o inferior a 1 kg:		
2008.20.71.0	- - - - Con un contenido de azúcar superior al 19% en peso:		
2008.20.71.0.10.G	- - - - - En rodajas, medias rodajas y espirales.	-	SANIT; SOV
2008.20.71.0.90.I	- - - - - Las demás.	-	SANIT; SOV
2008.20.79.0	- - - - Las demás:		
2008.20.79.0.10.I	- - - - - En rodajas, medias rodajas y espirales.	-	SANIT; SOV
2008.20.79.0.90.A	- - - - - Las demás.	-	SANIT; SOV
	- Sin azúcar añadido, en envases inmediatos con un contenido neto:		
2008.20.91	- - - - Igual o superior a 4,5 kg:		
2008.20.91.1	- - - - - Pulpa esterilizada, en latas:		
2008.20.91.1.10.A	- - - - - En rodajas, medias rodajas y espirales.	-	SANIT; SOV
2008.20.91.1.90.C	- - - - - Las demás.	-	SANIT; SOV
2008.20.91.9	- - - - Las demás:		
2008.20.91.9.10.D	- - - - - En rodajas, medias rodajas y espirales.	-	SANIT; SOV
2008.20.91.9.90.F	- - - - - Las demás.	-	SANIT; SOV

CODIFICACION	DESIGNACION DE LAS MERCANCIAS	UNIDADES SUPLEMENT.	OBSERVACIONES
2008.20.99	- - - - Inferior a 4,5 kg.		
2008.20.99.1	- - - - - Pulpa esterilizada, en latas:		
2008.20.99.1.10.C	- - - - - En rodajas, medias rodajas y espirales.	-	SANIT; SOV
2008.20.99.1.90.E	- - - - - Las demás.	-	SANIT; SOV
2008.20.99.9	- - - - Las demás:		
2008.20.99.9.10.F	- - - - - En rodajas, medias rodajas y espirales.	-	SANIT; SOV
2008.20.99.9.90.H	- - - - - Las demás.	-	SANIT; SOV
2008.30	- Agricos:		
	- - Con alcohol añadido:		
	- - - Con un contenido de azúcar superior al 9% en peso:		
2008.30.11.0	- - - - Con un grado alcohólico masico adquirido no superior a 11,85% mas:		
2008.30.11.0.10.H	- - - - - Gajos de toronjas y pomelos.	-	SANIT; SOV
2008.30.11.0.90.J	- - - - - Los demás.	-	SANIT; SOV
2008.30.19.0	- - - - Las demás:		
2008.30.19.0.10.J	- - - - - Gajos de toronjas y pomelos.	-	GMOR; SANIT; SOV
2008.30.19.0.90.B	- - - - - Los demás.	-	GMOR; SANIT; SOV
	- - Los demás:		
2008.30.31.0.00.K	- - - - Con un grado alcohólico masico adquirido no superior a 11,85% mas.	-	SANIT; SOV
2008.30.39.0.00.G	- - - - Los demás.	-	SANIT; SOV
	- Sin alcohol añadido:		
	- - Con azúcar añadido, en envases inmediatos con un contenido neto superior a 1 kg:		
2008.30.51.0.00.L	- - - - Gajos de toronja o de pomelo.	-	SANIT; SOV
2008.30.55.0	- - - - Mandarinas, incluidas las tangerinas y satsumas; clementinas, wilkinga y demás híbridos similares de agricos:		
2008.30.55.0.10.E	- - - - - Finamente molidos.	-	SANIT; SOV
2008.30.55.0.70.D	- - - - - Gajos de mandarina envasados (incluidas las tangerinas y satsumas), en lata.	-	SANIT; SOV
2008.30.55.0.90.Q	- - - - - Los demás.	-	SANIT; SOV
2008.30.59.0	- - - - Los demás:		
2008.30.59.0.10.A	- - - - - Toronjas y pomelos.	-	SANIT; SOV
2008.30.59.0.20.U	- - - - - Naranjas y limones, triturados.	-	SANIT; SOV
2008.30.59.0.90.C	- - - - - Los demás.	-	SANIT; SOV

CODIFICACION	DESIGNACION DE LAS MERCANCIAS	UNIDADES SUPLEMENT	OBSERVACIONES
2008.30.71.0.00.F	--- Con azúcar añadido, en envases inmediatos con contenido neto igual o inferior a 1 kg.	-	SANIT; SOV
2008.30.75.0	--- Gajos de toronja o de pomelo.	-	SANIT; SOV
2008.30.75.0.10.A	--- Mandarinas, incluidas las tangerinas y satsumas; clementinas, wilkings y demás híbridos similares de agrós.	-	SANIT; SOV
2008.30.75.0.20.J	--- Finamente molidos.	-	SANIT; SOV
2008.30.75.0.60.C	--- Gajos de mandarina envasados (incluidas las tangerinas y satsumas), en lata.	-	SANIT; SOV
2008.30.75.0	--- Los demás.	-	SANIT; SOV
2008.30.75.0.10.G	--- Los demás.	-	SANIT; SOV
2008.30.75.0.10.G	--- Toronjas y pomelos.	-	SANIT; SOV
2008.30.75.0.20.F	--- Naranjas y limones, triturados.	-	SANIT; SOV
2008.30.75.0.60.I	--- Los demás.	-	SANIT; SOV
2008.30.91	--- Sin azúcar añadido, en envases inmediatos con un contenido neto:	-	
2008.30.91.1	--- Igual o superior a 4,5 kg:	-	
2008.30.91.1.12.E	--- Pulpa esterilizada, en latas.	-	SUB; SANIT; SOV
2008.30.91.1.91.I	--- Toronjas y pomelos.	-	SANIT; SOV
2008.30.91.9	--- Los demás.	-	SANIT; SOV
2008.30.91.9.11.J	--- Toronjas y pomelos.	-	SANIT; SOV
2008.30.91.9.13.F	--- Gajos.	-	SANIT; SOV
2008.30.91.9.19.C	--- Finamente molidos.	-	SANIT; SOV
2008.30.91.9.92.J	--- Los demás.	-	SUB; SANIT; SOV
2008.30.91.9.98.E	--- Los demás.	-	SANIT; SOV
2008.30.99	--- Inferior a 4,5 kg:	-	
2008.30.99.1	--- Pulpa esterilizada, en latas.	-	SANIT; SOV
2008.30.99.1.19.G	--- Toronjas y pomelos.	-	SANIT; SOV
2008.30.99.1.99.C	--- Los demás.	-	SANIT; SOV
2008.30.99.9	--- Los demás:	-	
2008.30.99.9.11.B	--- Toronjas y pomelos.	-	SANIT; SOV
2008.30.99.9.11.B	--- Gajos.	-	SANIT; SOV

CODIFICACION	DESIGNACION DE LAS MERCANCIAS	UNIDADES SUPLEMENT	OBSERVACIONES
2008.30.99.9.12.J	--- Finamente molidos.	-	SANIT; SOV
2008.30.99.9.19.E	--- Los demás.	-	SANIT; SOV
2008.30.99.9.91.D	--- Los demás:	-	
2008.30.99.9.99.G	--- Finamente molidos.	-	SANIT; SOV
2008.30.99.9.99.G	--- Los demás.	-	SANIT; SOV
2008.40	--- Peras:	-	
2008.40.11.0.00.G	--- Con alcohol añadido:	-	
2008.40.13.0.00.I	--- En envases inmediatos con un contenido neto superior a 1 kg:	-	
2008.40.21.0.00.E	--- Con un contenido de azúcar superior al 13% en peso:	-	SANIT; SOV
2008.40.29.0.00.G	--- Con un grado alcohólico másico adquirido no superior a 11,85% mas.	-	GMOS; SANIT; SOV
2008.40.29.0.00.G	--- Las demás.	-	SANIT; SOV
2008.40.29.0.00.G	--- Las demás:	-	SANIT; SOV
2008.40.31.0.00.C	--- Con un grado alcohólico másico adquirido no superior a 11,85% mas.	-	SANIT; SOV
2008.40.39.0.00.E	--- Las demás.	-	SANIT; SOV
2008.40.31.0.00.C	--- En envases inmediatos con un contenido neto igual o inferior a 1 kg:	-	
2008.40.39.0.00.E	--- Con un contenido de azúcar superior al 15% en peso.	-	GMOS; SANIT; SOV
2008.40.39.0.00.E	--- Las demás.	-	SANIT; SOV
2008.40.51.0.00.H	--- Sin alcohol añadido:	-	
2008.40.59.0.00.V	--- Con azúcar añadido, en envases inmediatos con un contenido neto superior a 1 kg:	-	
2008.40.71.0.00.D	--- Con un contenido de azúcares superior al 13% en peso.	-	SD; CLI; SANIT; SOV
2008.40.79.0.00.F	--- Las demás.	-	SD; CLI; SANIT; SOV
2008.40.71.0.00.D	--- Con un contenido de azúcar superior al 15% en peso.	-	SD; CLI; SANIT; SOV
2008.40.79.0.00.F	--- Las demás.	-	SD; CLI; SANIT; SOV
2008.40.91	--- Sin azúcar añadido, en envases inmediatos con un contenido neto:	-	
2008.40.91.1.00.H	--- Igual o superior a 4,5 kg:	-	
2008.40.91.9.00.A	--- Pulpa esterilizada, en latas.	-	CLI; SANIT; SOV
2008.40.99	--- Los demás.	-	CLI; SANIT; SOV
2008.40.99.1.00.J	--- Inferior a 4,5 kg:	-	
2008.40.99.1.00.J	--- Pulpa esterilizada, en latas.	-	CLI; SANIT; SOV

CODIFICACION	DESIGNACION DE LAS MERCANCIAS	UNIDADES SUPLEMENT	OBSERVACIONES
2008.40.99.9.00.C 2008.50	- - - - - Las demás. - Albaricoques: - - Con alcohol añadido. - - - En envases inmediatos con un contenido neto superior a 1 kg: - - - - Con un contenido de azúcar superior al 13% en peso:	-	CLI ; SANIT; SOV
2008.50.11.0.00.D 2008.50.19.0.00.F	- - - - - Con un grado alcohólico másico adquirido no superior a 11,85% mas. - - - - - Las demás.	-	SANIT; SOV QMOS; SANIT; SOV
2008.50.31.0.00.J 2008.50.39.0.00.B	- - - - - Con un grado alcohólico másico adquirido no superior a 11,85% mas. - - - - - Las demás.	-	SANIT; SOV SANIT; SOV
2008.50.51.0.00.E 2008.50.59.0.00.G	- - - - - En envases inmediatos con un contenido neto igual o inferior a 1 kg: - - - - - Con un contenido de azúcar superior al 15% en peso. - - - - - Las demás. - Sin alcohol añadido: - - Con azúcar añadido, en envases inmediatos con un contenido neto superior a 1 kg:	-	QMOS; SANIT; SOV SANIT; SOV
2008.50.61.0.00.C 2008.50.69.0.00.E	- - - - - Con un contenido de azúcar superior al 13% en peso. - - - - - Las demás. - - Con azúcar añadido, en envases inmediatos con un contenido neto igual o inferior a 1 kg:	-	SUB; CLI; SANIT; SOV SUB; CLI; SANIT; SOV
2008.50.71.0.00.A 2008.50.79.0.00.C	- - - - - Con un contenido de azúcar superior al 15% en peso. - - - - - Las demás. - Sin azúcar añadido, en envases inmediatos con un contenido neto:	-	CLI; SANIT; SOV CLI; SANIT; SOV
2008.50.91 2008.50.91.1	- - - - - Igual o superior a 4,5 kg: - - - - - Pulpa esterilizada, en latas:	-	
2008.50.91.1.20.C 2008.50.91.1.80.F	- - - - - De albaricoque. - - - - - Las demás.	-	CLI; SANIT; SOV CLI; SANIT; SOV
2008.50.91.9 2008.50.91.9.10.G 2008.50.91.9.90.I	- - - - - Los demás: - - - - - Mitades de albaricoques. - - - - - Las demás.	-	CLI; SANIT; SOV CLI; SANIT; SOV
2008.50.99 2008.50.99.1.90.H 2008.50.99.9	- - - - - Inferior a 4,5 kg: - - - - - Pulpa esterilizada, en latas. - - - - - Las demás:	-	CLI; SANIT; SOV CLI; SANIT; SOV

CODIFICACION	DESIGNACION DE LAS MERCANCIAS	UNIDADES SUPLEMENT	OBSERVACIONES
2008.50.99.9.10.I 2008.50.99.9.90.A 2008.60	- - - - - Mitades de albaricoques. - - - - - Las demás. - Cerezas:	-	CLI; SANIT; SOV CLI; SANIT; SOV
2008.50.11.0.00.B 2008.50.19.0.00.D	- - - - - Con alcohol añadido: - - - - - Con un contenido de azúcar superior al 9% en peso: - - - - - Con un grado alcohólico másico adquirido no superior a 11,85% mas. - - - - - Las demás	-	SANIT; SOV QMOS; SANIT; SOV
2008.50.31.0.00.H 2008.50.39.0	- - - - - Las demás: - - - - - Con un grado alcohólico másico adquirido no superior a 11,85% mas.	-	SANIT; SOV
2008.50.39.0.10.I 2008.50.39.0.90.A	- - - - - Cerezas dulces de carne clara, de diámetro inferior o igual a 18,9 milímetros, deshidratadas, destinadas a la fabricación de productos de chocolate (4). - - - - - Las demás.	-	SANIT; SOV SANIT; SOV
2008.50.51.0.00.C 2008.50.59.0.00.E	- Sin alcohol añadido: - - Con azúcar añadido, en envases inmediatos con un contenido neto superior a 1 kg: - - - Las demás.	-	SD; CLI; SANIT; SOV SD; CLI; SANIT; SOV
2008.50.61.0.00.A 2008.50.69.0.00.C	- - - - - Con azúcar añadido, en envases inmediatos con un contenido neto igual o inferior a 1 kg: - - - - - Quindes (Prunus cerasus). - - - - - Las demás.	-	SD; CLI; SANIT; SOV SD; CLI; SANIT; SOV
2008.50.71 2008.50.71.1.00.G 2008.50.71.9.00.J 2008.50.79	- - - - - Sin azúcar añadido, en envases inmediatos con un contenido neto: - - - - - Igual o superior 4,5 kg: - - - - - Quindes (Prunus cerasus). - - - - - Pulpa esterilizada, en latas. - - - - - Las demás.	-	
2008.50.79.1.00.I 2008.50.79.9.00.B 2008.50.91	- - - - - Inferior a 4,5 kg: - - - - - Pulpa esterilizada, en latas. - - - - - Las demás - - - - - Inferior a 4,5 kg: - - - - - Quindes (Prunus cerasus):	-	SD; CLI; SANIT; SOV SD; CLI; SANIT; SOV

CODIFICACION	DESIGNACION DE LAS MERCANCIAS	UNIDADES SUPLEMENT	OBSERVACIONES
2008.80.91.1.00.C	- - - - - Pulpa esterilizada, en latas.	-	SD; CLI; SANIT; SOV
2008.80.91.9.00.F	- - - - - Las demás.	-	SD; CLI; SANIT; SOV
2008.80.99	- - - - - Las demás:		
2008.80.99.1.00.F	- - - - - Pulpa esterilizada, en latas.	-	SD; CLI; SANIT; SOV
2008.80.99.9.00.H	- - - - - Las demás.	-	SD; CLI; SANIT; SOV
2008.70	- Melocotones:		
	- - Con alcohol añadido:		
	- - - En envases inmediatos con un contenido neto superior a 1 kg:		
	- - - - Con un contenido de azúcares superior al 13% en peso:		
2008.70.11.0.00.J	- - - - - Con un grado alcohólico métrico adquirido no superior a 11,85% mas.	-	SANIT; SOV
2008.70.19.0.00.B	- - - - - Los demás.	-	QMOS; SANIT; SOV
	- - - - - Los demás:		
2008.70.31.0.00.F	- - - - - Con un grado alcohólico métrico adquirido no superior a 11,85% mas.	-	SANIT; SOV
2008.70.39.0.00.H	- - - - - Los demás.	-	SANIT; SOV
	- - - En envases inmediatos con un contenido neto igual o inferior a 1 kg:		
2008.70.51.0.00.A	- - - - - Con un contenido superior de azúcar superior al 18% en peso.	-	QMOS; SANIT; SOV
2008.70.99.0.00.C	- - - - - Los demás.	-	SANIT; SOV
	- - Sin alcohol añadido:		
	- - - Con azúcar añadido, en envases inmediatos con un contenido neto superior a 1 kg:		
2008.70.81.0.00.I	- - - - - Con un contenido de azúcar superior al 13% en peso.	-	CLI; SANIT; SOV
2008.70.99.0.00.A	- - - - - Los demás.	-	CLI; SANIT; SOV
	- - - Con azúcar añadido, en envases inmediatos con un contenido neto igual o inferior a 1 kg:		
2008.70.71.0.00.G	- - - - - Con un contenido de azúcar superior al 18% en peso.	-	CLI; SANIT; SOV
2008.70.79.0.00.I	- - - - - Los demás.	-	CLI; SANIT; SOV
	- - - Sin azúcar añadido, en envases inmediatos con un contenido neto:		
2008.70.91	- - - - - Igual o superior a 4,5 kg:		
2008.70.81.1.90.B	- - - - - Pulpa esterilizada, en latas.	-	SANIT; SOV
2008.70.81.9	- - - - - Los demás:		
2008.70.81.8.10.D	- - - - - Mitades de melocotones (incluidos los grifones y nectarinas).	-	SANIT; SOV
2008.70.81.9.90.E	- - - - - Los demás.	-	SANIT; SOV
2008.70.99	- - - - - Inferior a 4,5 kg:		

CODIFICACION	DESIGNACION DE LAS MERCANCIAS	UNIDADES SUPLEMENT	OBSERVACIONES
2008.70.99.1.90.D	- - - - - Pufos esterilizada, en latas.	-	SANIT; SOV
2008.70.99.9	- - - - - Los demás:		
2008.70.99.9.10.E	- - - - - Mitades de melocotones (incluidos los grifones y nectarinas).	-	SANIT; SOV
2008.70.99.9.90.G	- - - - - Los demás.	-	SANIT; SOV
2008.80	- Frutas:		
	- - Con alcohol añadido:		
	- - - Con un contenido de azúcar superior al 8% en peso:		
2008.80.11.0.00.H	- - - - - Con un grado alcohólico métrico adquirido no superior a 11,85% mas	-	SANIT; SOV
2008.80.19.0.00.J	- - - - - Las demás.	-	QMOS; SANIT; SOV
	- - - - - Las demás:		
2008.80.31.0.00.D	- - - - - Con un grado alcohólico métrico adquirido no superior a 11,85% mas.	-	SANIT; SOV
2008.80.39.0.00.F	- - - - - Las demás.	-	SANIT; SOV
	- - Sin alcohol añadido:		
2008.80.50.0.00.J	- - - - - Con azúcar añadido, en envases inmediatos con un contenido neto superior a 1 kg.	-	SANIT; SOV
2008.80.70.0.00.F	- - - - - Con azúcar añadido, en envases inmediatos con un contenido neto igual o inferior a 1 kg.	-	SANIT; SOV
	- - - Sin azúcar añadido en envases inmediatos con un contenido neto:		
2008.80.81	- - - - - Igual o superior a 4,5 kg:		
2008.80.91.1.00.I	- - - - - Pulpa esterilizada, en latas.	-	SANIT; SOV
2008.80.91.9.00.B	- - - - - Las demás.	-	SANIT; SOV
2008.80.99	- - - - - Inferior a 4,5 kg:		
2008.80.99.1.00.A	- - - - - Pulpa esterilizada, en latas.	-	SANIT; SOV
2008.80.99.0.00.D	- - - - - Los demás.	-	SANIT; SOV
	- Los demás, incluidas las mezclas, con excepción de las mezclas de la subpartida 2008.19:		
2008.91.00.0.00.H	- - Palmitas.	-	SANIT; SOV
2008.92	- Mezclas:		
	- - Con alcohol añadido:		
	- - - Con un contenido de azúcar superior al 8% en peso:		
2008.92.11.0	- - - - - Con un grado alcohólico métrico adquirido no superior a 11,85% mas:		
2008.92.11.0.10.C	- - - - - Mezclas de piñas, papayas y granadinas.	-	SANIT; SOV
2008.92.11.0.90.E	- - - - - Los demás.	-	SANIT; SOV

CODIFICACION	DESIGNACION DE LAS MERCANCIAS	UNIDADES SUPLEMENT	OBSERVACIONES
2008.92.19.0	Las demás:	-	
2008.92.19.0.10.E	Mezclas de piñas, papayas y granadinas.	-	QMOS: SANIT: SOV
2008.92.19.0.90.G	Las demás.	-	QMOS: SANIT: SOV
2008.92.31.0.00.J	Las demás:		
	Con un grado alcohólico métrico adquirido no superior a 11,65x mas.	-	SANIT: SOV
2008.92.39.0.00.M	Las demás.	-	SANIT: SOV
	Sin alcohol añadido:		
	Con azúcar añadido:		
2008.92.50.0	En envases inmediatos con un contenido neto superior a 1 kg:		
	Mezclas de frutos de las partidas y subpartidas 0801, 0803, 0804.10, 0804.30, 0804.40, 0804.50, 0807.20, 0810.20.90, 0810.30.90, 0810.40.10, 0810.40.50, 0810.40.90 y 0810.90:		
	En las que ninguno de los componentes supera el 50% en peso, del total de los frutos:		
2008.92.50.0.11.C	Mezcla de piñas, papayas y granadinas.	-	SANIT: SOV
2008.92.50.0.12.A	Ensalada de frutas.	-	SANIT: SOV
2008.92.50.0.19.F	Las demás.	-	SANIT: SOV
	Los demás:		
2008.92.50.0.21.B	Mezclas de piñas, papayas y granadinas.	-	SANIT: SOV
2008.92.50.0.22.J	Ensalada de frutas.	-	SANIT: SOV
2008.92.50.0.29.E	Las demás.	-	SANIT: SOV
2008.92.50.0.30.C	Ensalada de frutas.	-	SANIT: SOV
2008.92.50.0.90.G	Las demás.	-	SANIT: SOV
	Las demás:		
2008.92.71.0	Mezclas en las que ninguna fruta exceda del 50% en peso del total de las frutas presentadas.		
	Mezclas de frutos de las partidas y subpartidas 0801, 0803, 0804.10, 0804.30, 0804.40, 0804.50, 0807.20, 0810.20.90, 0810.30.90, 0810.40.10, 0810.40.50, 0810.40.90 y 0810.90:		
2008.92.71.0.11.H	Mezclas de piñas, papayas y granadinas.	-	SANIT: SOV
2008.92.71.0.12.F	Ensalada de frutas.	-	SANIT: SOV
2008.92.71.0.19.A	Las demás.	-	SANIT: SOV
2008.92.71.0.20.I	Ensalada de frutas.	-	SANIT: SOV

CODIFICACION	DESIGNACION DE LAS MERCANCIAS	UNIDADES SUPLEMENT	OBSERVACIONES
2008.92.71.0.90.B	Las demás.	-	SANIT: SOV
2008.92.79.0	Las demás:		
2008.92.79.0.10.B	Mezclas de piñas, de papayas y granadinas.	-	SANIT: SOV
2008.92.79.0.20.A	Ensalada de frutas.	-	SANIT: SOV
2008.92.79.0.90.D	Las demás.	-	SANIT: SOV
	Sin azúcar añadido, en envases inmediatos con un contenido neto:		
	Igual o superior a 4,5 kg:		
2008.92.91.1	Pulpa esterilizada, en latas:		
2008.92.91.1.10.D	Mezclas de frutos de las partidas y subpartidas 0801, 0803, 0804.10, 0804.30, 0804.40, 0804.50, 0807.20, 0810.20.90, 0810.30.90, 0810.40.10, 0810.40.50, 0810.40.90 y 0810.90, en las que ninguno de los componentes supera el 50% en peso, del total de los frutos.	-	SANIT: SOV
2008.92.91.1.90.F	Las demás.	-	SANIT: SOV
2008.92.91.9	Las demás:		
2008.92.91.9.10.G	Mezclas de frutos de las partidas y subpartidas 0801, 0803, 0804.10, 0804.30, 0804.40, 0804.50, 0807.20, 0810.20.90, 0810.30.90, 0810.40.10, 0810.40.50, 0810.40.90 y 0810.90, en las que ninguno de los componentes supera el 50% en peso, del total de los frutos.	-	SANIT: SOV
2008.92.91.9.90.I	Las demás.	-	SANIT: SOV
2008.92.99	Inferior a 4,5 kg:		
2008.92.99.1	Pulpa esterilizada, en latas:		
2008.92.99.1.10.F	Mezclas de frutos de las partidas y subpartidas 0801, 0803, 0804.10, 0804.30, 0804.40, 0804.50, 0807.20, 0810.20.90, 0810.30.90, 0810.40.10, 0810.40.50, 0810.40.90 y 0810.90, en las que ninguno de los componentes supera el 50% en peso, del total de los frutos.	-	SANIT: SOV
2008.92.99.1.90.H	Las demás.	-	SANIT: SOV
2008.92.99.9	Las demás:		
2008.92.99.9.10.I	Mezclas de frutos de las partidas y subpartidas 0801, 0803, 0804.10, 0804.30, 0804.40, 0804.50, 0807.20, 0810.20.90, 0810.30.90, 0810.40.10, 0810.40.50, 0810.40.90 y 0810.90, en las que ninguno de los componentes supera el 50% en peso, del total de los frutos.	-	SANIT: SOV
2008.92.99.9.90.A	Las demás.	-	SANIT: SOV
2008.99	Los demás:		
	Con alcohol añadido:		
	Jengibre:		
2008.99.11.0.00.G	Con un grado alcohólico métrico adquirido no superior a 11,45 mas.	-	SANIT: SOV

CODIFICACION	DESIGNACION DE LAS MERCANCIAS	UNIDADES SUPLEMENT	OBSERVACIONES
2008.99.19.0.00.I	Los demás.	-	SANIT; SOV
	Uvas:		
2008.99.21.0.00.E	Con un contenido de azúcar superior al 13% en peso.	-	GMOS; SANIT; SOV
2008.99.29.0.00.G	Los demás.	-	SANIT; SOV
	Los demás:		
	Con un contenido de azúcar superior al 9% en peso.		
2008.99.31.0	Con un grado alcohólico métrico adquirido no superior a 11,65% mas:	-	SANIT; SOV
2008.99.31.0.10.B	Frutos de la pasión y guayabas.	-	CLI; SANIT; SOV
2008.99.31.0.20.A	Frambuesas.	-	SANIT; SOV
2008.99.31.0.20.D	Los demás.	-	SANIT; SOV
2008.99.33.0	Los demás:		
2008.99.33.0.10.J	Frutos de la pasión y guayabas.	-	GMOS; SANIT; SOV
2008.99.33.0.20.I	Frambuesas.	-	GMOS; CLI; SANIT; SOV
2008.99.33.0.20.B	Los demás.	-	GMOS; SANIT; SOV
	Los demás:		
2008.99.35.0	Con un grado alcohólico métrico adquirido no superior a 11,65% mas:		
2008.99.35.0.10.H	Frambuesas.	-	CLI; SANIT; SOV
2008.99.35.0.20.J	Los demás.	-	SANIT; SOV
2008.99.38.0	Los demás:		
2008.99.38.0.10.D	Frambuesas.	-	CLI; SANIT; SOV
2008.99.38.0.20.F	Los demás.	-	SANIT; SOV
	Sin alcohol añadido:		
	Con azúcar añadido, en envases inmediatos con un contenido neto superior a 1 kg:		
2008.99.41.0.00.A	Jengibre.	-	SANIT; SOV
2008.99.43.0.00.I	Uvas.	-	SANIT; SOV
2008.99.45.0.00.G	Ciruelas.	-	SANIT; SOV
2008.99.48.0	Los demás:		
	Frutos de la pasión y guayabas:		
2008.99.48.0.11.J	Frutos de la pasión.	-	SANIT; SOV
2008.99.49.0.19.C	Los demás.	-	SANIT; SOV

CODIFICACION	DESIGNACION DE LAS MERCANCIAS	UNIDADES SUPLEMENT	OBSERVACIONES
2008.99.49.0.20.A	Frambuesas.	-	CLI; SANIT; SOV
2008.99.49.0.30.V	Tamarindos (vainas y pulpas).	-	SANIT; SOV
2008.99.49.0.40.T	Frutos de las partidas y subpartidas 0801, 0803, 0804.10, 0804.40, 0804.50, 0807.20, 0810.20.90, 0810.30.90, 0810.40.10, 0810.40.50, 0810.40.90 y 0810.90.	-	SANIT; SOV
2008.99.49.0.90.D	Los demás.	-	SANIT; SOV
	Con azúcar añadido, en envases inmediatos con un contenido neto de 1 kg o menos:		
2008.99.51.0.00.H	Jengibre.	-	SANIT; SOV
2008.99.53.0.00.F	Uvas.	-	SANIT; SOV
2008.99.55.0.00.D	Ciruelas.	-	SANIT; SOV
2008.99.58.0	Los demás:		
	Frutos de la pasión y guayabas.		
2008.99.58.0.11.G	Frutos de la pasión.	-	SANIT; SOV
2008.99.59.0.18.J	Los demás.	-	SANIT; SOV
2008.99.59.0.20.H	Frambuesas.	-	CLI; SANIT; SOV
2008.99.59.0.30.G	Frutos de las partidas y subpartidas 0801, 0803, 0804.10, 0804.40, 0804.50, 0807.20, 0810.20.90, 0810.30.90, 0810.40.10, 0810.40.50, 0810.40.90 y 0810.90.	-	SANIT; SOV
2008.99.59.0.80.A	Los demás.	-	SANIT; SOV
	Sin azúcar añadido:		
	Ciruelas, en envases inmediatos con un contenido neto:		
2008.99.71	Igual o superior a 4,5 kg:		
2008.99.71.1.00.B	Pulpas esterilizadas, en latas.	-	SANIT; SOV
2008.99.71.2.00.E	Los demás.	-	SANIT; SOV
2008.99.79	Inferior a 4,5 kg:		
2008.99.79.1.00.D	Pulpas esterilizadas, en latas.	-	SANIT; SOV
2008.99.79.2.00.G	Los demás.	-	SANIT; SOV
2008.99.85.0.00.H	Maíz, con excepción del maíz dulce (Zea mays var. saccharata).	-	GMOS; SANIT; SOV
2008.99.91.0	Betas, patatas (boniatos) y partes comestibles similares de plantas con un contenido de almidón o de fécula igual o superior al 8% en peso:		
2008.99.91.0.10.I	Boniatos, destinados a la alimentación humana.	-	GMOS; SANIT; SOV
2008.99.91.0.90.A	Los demás.	-	GMOS; SANIT; SOV
2008.99.99	Los demás:		

CODIFICACION	DESIGNACION DE LAS MERCANCIAS	UNIDADES SUPLEMENT	OBSERVACIONES
2008.99.99.1	- - - - - Pulpa esterilizada, en latas. - - - - - En envases inmediatos con un contenido neto igual o superior a 4,5 Kg.	-	SANIT; SOV
2008.99.99.1.11.G	- - - - - Frutos de las partidas y subpartidas 0801, 0803, 0804.10, 0804.40, 0804.50, 0807.20, 0810.20.90, 0810.30.90, 0810.40.10, 0810.40.50, 0810.40.90 y 0810.90.	-	SANIT; SOV
2008.99.99.1.12.E	- - - - - Frambuesas	-	CLI; SANIT; SOV
2008.99.99.1.13.C	- - - - - Hojas de vid, brotes de lúpulo y partes comestibles similares de plantas.	-	CLI; SANIT; SOV
2008.99.99.1.18.J	- - - - - Los demás. - - - - - Los demás:	-	SANIT; SOV
2008.99.99.1.91.I	- - - - - Frutos de las partidas y subpartidas 0801, 0803, 0804.10, 0804.40, 0804.50, 0807.20, 0810.20.90, 0810.30.90, 0810.40.10, 0810.40.50, 0810.40.90 y 0810.90	-	SANIT; SOV
2008.99.99.1.92.Q	- - - - - Frambuesas.	-	CLI; SANIT; SOV
2008.99.99.1.93.E	- - - - - Hojas de vid, brotes de lúpulo y partes comestibles similares de plantas.	-	CLI; SANIT; SOV
2008.99.99.1.98.B	- - - - - Los demás.	-	SANIT; SOV
2008.99.99.9	- - - - - Los demás: - - - - - En envases inmediatos con un contenido neto igual o superior a 4,5 Kg.	-	SANIT; SOV
2008.99.99.9.11.J	- - - - - Frutos de las partidas y subpartidas 0801, 0803, 0804.10, 0804.40, 0804.50, 0807.20, 0810.20.90, 0810.30.90, 0810.40.10, 0810.40.50, 0810.40.90 y 0810.90.	-	SANIT; SOV
2008.99.99.9.12.H	- - - - - Frambuesas	-	CLI; SANIT; SOV
2008.99.99.9.13.F	- - - - - Hojas de vid, brotes de lúpulo y partes comestibles similares de plantas.	-	CLI; SANIT; SOV
2008.99.99.9.18.C	- - - - - Los demás. - - - - - Los demás:	-	SANIT; SOV
2008.99.99.9.91.B	- - - - - Frutos de las partidas y subpartidas 0801, 0803, 0804.10, 0804.40, 0804.50, 0807.20, 0810.20.90, 0810.30.90, 0810.40.10, 0810.40.50, 0810.40.90 y 0810.90	-	SANIT; SOV
2008.99.99.9.92.J	- - - - - Frambuesas.	-	CLI; SANIT; SOV
2008.99.99.9.93.H	- - - - - Hojas de vid, brotes de lúpulo y partes comestibles similares de plantas.	-	CLI; SANIT; SOV
2008.99.99.9.98.E	- - - - - Los demás.	-	SANIT; SOV
20.99	JUGOS DE FRUTAS (INCLUIDO EL MOSTO DE UVA) O DE LEGUMBRES U HORTALIZAS, SIN FERMENTAR Y SIN ALCOHOL, INCLUIDO AZUCARADOS O DULCORADOS DE OTRO MODO:		

CODIFICACION	DESIGNACION DE LAS MERCANCIAS	UNIDADES SUPLEMENT	OBSERVACIONES
2009.11	- Jugo de naranja: - - Congelado:		
2009.11.11.0.00.A	- - - De masa volúmica superior a 1,33 g/cm3 a 20 C;	-	GMQB; CLI; SANIT; SOV
2009.11.19.0.00.C	- - - De valor no superior a 30 ECUS por 100 kg de peso neto	-	GMQB; CLI; SANIT; SOV
2009.11.99.0	- - - Los demás. - - - De masa volúmica no superior a 1,33 g/cm3 a 20 C;	-	GMQB; SANIT; SOV
2009.11.99.0.10.E	- - - De valor no superior a 30 ECUS por 100 kg de peso neto y un contenido de azúcar añadido superior al 30% en peso	-	SUB; SANIT; SOV
2009.11.99.0.90.G	- - - Los demás.	-	SUB; SANIT; SOV
2009.19	- Los demás: - - De masa volúmica superior a 1,33 g/cm3 a 20 C;		
2009.19.11.0.00.C	- - - De valor no superior a 30 ECUS por 100 kg de peso neto.	-	CLI; GMQB; SANIT; SOV
2009.19.19.0.00.E	- - - Los demás. - - - De masa volúmica no superior a 1,33 g/cm3 a 20 C;	-	CLI; SANIT; SOV
2009.19.91.0.00.F	- - - De valor no superior a 30 ECUS por 100 kg de peso neto y con un contenido de azúcar añadido superior al 30% en peso.	-	GMQB; SANIT; SOV
2009.19.99.0.00.H	- - - Los demás:	-	SUB; SANIT; SOV
2009.20	- Jugo de toronja o pomelo. - - De masa volúmica superior a 1,33 g/cm3 a 20 C;		
2009.20.11.0.00.J	- - - De valor no superior a 30 ECUS por 100 kg de peso neto.	-	GMQB; SANIT; SOV
2009.20.19.0.00.E	- - - Los demás. - - - De masa volúmica no superior a 1,33 g/cm3 a 20 C;	-	SANIT; SOV
2009.20.91.0.00.C	- - - De valor no superior a 30 ECUS por 100 kg de peso neto con un contenido de azúcar añadido superior al 30% en peso.	-	GMQB; SANIT; SOV
2009.20.99	- Los demás: - - Sin adición de azúcar		
2009.20.99.0.00.C	- - - Sin adición de azúcar	-	SUB; SANIT; SOV
2009.20.99.0.00.F	- - - Los demás.	-	SUB; SANIT; SOV
2009.30	- Jugo de los demás ácidos: - - De masa volúmica superior a 1,33 g/cm3 a 20 C;		
2009.30.11.0.00.H	- - - De valor no superior a 30 ECUS por 100 kg de peso neto.	-	GMQB; SANIT; SOV

CODIFICACION	DESIGNACION DE LAS MERCANCIAS	UNIDADES SUPLEMENT	OBSERVACIONES
2009.30.19.0.00.J	- - - Los demás. - - De masa volúmica no superior a 1,33 g/cm3 a 20 C; - - De valor superior a 30 ECUS por 100 kg de peso neto:	-	SANIT; SOV
2009.30.31.0	- - - - Con azúcar añadido:		
2009.30.31.0.10.C	- - - - - De limón.	-	SANIT; SOV
2009.30.31.0.90.E	- - - - - Los demás.	-	SANIT; SOV
2009.30.39.0	- - - - Los demás:		
2009.30.39.0.10.E	- - - - - De limón.	-	SANIT; SOV
2009.30.39.0.90.G	- - - - - Los demás. - - De valor no superior a 30 ECUS por 100 kg de peso neto. - - - De limón:	-	SANIT; SOV
2009.30.81.0.00.I	- - - - - Con un contenido de azúcar añadido superior al 30% en peso.	-	OMOB; SANIT; SOV
2009.30.89.0.00.R	- - - - - Con un contenido de azúcar añadido no superior al 30% en peso.	-	SANIT; SOV
2009.30.89.0.00.A	- - - - - Sin azúcar añadido. - - - - De los demás agrícos:	-	SANIT; SOV
2009.30.81.0.00.A	- - - - - Con un contenido de azúcar añadido superior al 30% en peso.	-	OMOB; SANIT; SOV
2009.30.89.0.00.G	- - - - - Con un contenido de azúcar añadido no superior al 30% en peso.	-	SANIT; SOV
2009.30.89.0	- - - - - Sin azúcar añadido:		
2009.30.89.0.10.B	- - - - - Jugo de lima.	-	SANIT; SOV
2009.30.89.0.90.D	- - - - - Los demás.	-	SANIT; SOV
2009.40	- Jugo de piña (ananá):		
2009.40.11.0.00.F	- - De masa volúmica superior a 1,33 g/cm3 a 20 C; - - De valor no superior a 30 ECUS por 100 kg de peso neto.	-	OMOB; SANIT; SOV
2009.40.19.0.00.H	- - - Los demás.	-	SANIT; SOV
2009.40.30.0.00.C	- - De masa volúmica no superior a 1,33 g/cm3 a 20 C; - - De valor superior a 30 ECUS por 100 kg de peso neto, con azúcar añadido. - - - Los demás:	-	SANIT; SOV
2009.40.81.0.00.I	- - - - Con un contenido de azúcar añadido superior al 30% en peso.	-	OMOB; SANIT; SOV
2009.40.89.0.00.G	- - - - Con un contenido de azúcar añadido no superior al 30% en peso.	-	SANIT; SOV
2009.40.89.0.00.A	- - - - Sin azúcar añadido.	-	SUB : SANIT; SOV
2009.60	- Jugo de tomate:		

CODIFICACION	DESIGNACION DE LAS MERCANCIAS	UNIDADES SUPLEMENT	OBSERVACIONES
2009.60.10.0.00.D	- - Con azúcar añadido.	-	CLI; SANIT; SOV
2009.60.90.0.00.G	- - Los demás.	-	CLI; SANIT; SOV
2009.60	- Jugo de uva (incluido el mosto):		
2009.60.11	- - De masa volúmica superior a 1,33 g/cm3 a 20 C; - - De valor no superior a 22 ECUS por 100 kg de peso neto:		
2009.60.11.1.90.J	- - - - Sin azúcar añadido.	-	AREF(7); OMOB; CLI; SANIT; SOV
2009.60.11.9	- - - - Los demás:		
2009.60.11.9.10.A	- - - - - Con un contenido de azúcares de edición superior al 30%, en peso.	-	AREF(7); OMOB; CLI; SANIT; SOV
2009.60.11.9.90.C	- - - - - Los demás.	-	AREF(7); OMOB; CLI;
2009.60.19	- - - Los demás:		
2009.60.19.1.90.B	- - - - Sin azúcar añadido.	-	AREF(7); CLI; SANIT; SOV
2009.60.19.9	- - - - Los demás:		
2009.60.19.9.10.C	- - - - - Con un contenido de azúcares de edición superior al 30%, en peso.	-	AREF(7); CLI; SANIT; SOV
2009.60.19.9.90.E	- - - - - Los demás. - - De masa volúmica no superior a 1,33 g/cm3 a 20 C; - - De valor superior a 18 ECUS por 100 kg de peso neto:	-	AREF(7); CLI; SANIT; SOV
2009.60.91.0	- - - - Concentrados:		
2009.60.91.0.10.A	- - - - - Con un contenido de azúcares de edición superior al 30%, en peso.	-	AREF(7); CLI; SANIT; SOV
2009.60.91.0.90.C	- - - - - Los demás.	-	AREF(7); CLI; SANIT; SOV
2009.60.99.0	- - - - Los demás:		
2009.60.99.0.10.C	- - - - - Con un contenido de azúcares de edición superior al 10%, en peso.	-	AREF(8); CLI; SANIT; SOV
2009.60.99.0.90.E	- - - - - Los demás. - - De valor no superior a 18 ECUS por 100 kg de peso neto: - - - Con un contenido de azúcar añadido superior al 30% en peso:	-	AREF(7); CLI; SANIT; SOV
2009.60.71.0.00.H	- - - - Concentrado.	-	OMOB; CLI; SANIT; SOV
2009.60.79.0.00.J	- - - - Los demás.	-	OMOB; CLI; SANIT; SOV
2009.60.90.0	- - - - Los demás:		

CODIFICACION	DESIGNACION DE LAS MERCANCIAS	UNIDADES SUPLEMENT	OBSERVACIONES
2009.80.90.0.10.D	----- Concentrados (189).	-	CLI; SANIT; SOV
2009.80.90.0.90.F	----- Los demás.	-	CLI; SANIT; SOV
2009.70	- Jugo de manzana:		
	- De masa volúmica superior a 1,33 g/cm3 a 20 C:		
2009.70.11.0.00.I	- De valor no superior a 22 ECUS por 100 kg de peso neto	-	QMOS; SANIT; SOV
2009.70.19.0.00.A	----- Los demás.	-	SANIT; SOV
	- De masa volúmica no superior a 1,33 g/cm3 a 20 C:		
2009.70.30.0.00.F	- De valor superior a 18 ECUS por 100 kg de peso neto, con azúcar añadido.	-	SANIT; SOV
	----- Los demás:		
2009.70.91.0.00.B	- Con un contenido de azúcar añadido superior al 30% en peso.	-	QMOS; SANIT; SOV
2009.70.93.0.00.J	- Con un contenido de azúcar añadido no superior al 30% en peso.	-	SANIT; SOV
2009.70.99.0.00.D	----- Sin azúcar añadido.	-	SANIT; SOV
2009.80	- Jugos de las demás frutas o de legumbres u hortalizas:		
	- De masa volúmica superior a 1,33 g/cm3 a 20 C:		
	----- Jugo de peras:		
2009.80.11.0	- De valor no superior a 22 ECUS por 100 kg de peso neto:		
2009.80.11.0.10.F	----- Concentrados.	-	QMOS; SANIT; SOV
2009.80.11.0.90.H	----- Los demás.	-	QMOS; SANIT; SOV
2009.80.19.0	----- Los demás:		
2009.80.19.0.10.H	----- Concentrados.	-	SANIT; SOV
2009.80.19.0.90.J	----- Los demás.	-	SANIT; SOV
	----- Los demás:		
2009.80.31.0	- De valor no superior a 30 ECUS por 100 kg de peso neto:		
	- De los frutos de las partidas y subpartidas 0801, 0803, 0804.10, 0804.40, 0804.50, 0807.20, 0810.20.90, 0810.30.90, 0810.40.10, 0810.40.50, 0810.40.90 y 0810.90:		
2009.80.31.0.11.J	- De frutos de la pasión y de guayabas.	-	QMOS; SANIT; SOV
2009.80.31.0.19.C	----- Los demás.	-	QMOS; SANIT; SOV
2009.80.31.0.20.A	----- De cerezas.	-	QMOS; CLI; SANIT; SOV
2009.80.31.0.90.D	----- Los demás.	-	QMOS; SANIT; SOV
2009.80.39.0	----- Los demás:		
2009.80.39.0.10.D	- De los frutos de las partidas y subpartidas 0801, 0803, 0804.10, 0804.40, 0804.50, 0807.20, 0810.20.90, 0810.30.90,	-	SANIT; SOV

CODIFICACION	DESIGNACION DE LAS MERCANCIAS	UNIDADES SUPLEMENT	OBSERVACIONES
	0810.40.10, 0810.40.50, 0810.40.90 y 0810.90:		
2009.80.39.0.20.C	----- De dátiles.	-	SANIT; SOV
2009.80.39.0.30.B	----- De cerezas.	-	CLI; SANIT; SOV
2009.80.39.0.90.F	----- Los demás.	-	SANIT; SOV
	- De masa volúmica no superior a 1,33 g/cm3 a 20 C:		
	----- Jugo de peras:		
2009.80.90.0.00.I	- De valor superior a 18 ECUS por 100 kg de peso neto, con azúcar añadido.	-	SANIT; SOV
	----- Los demás:		
2009.80.91.0.00.F	- Con un contenido de azúcar añadido superior al 30% en peso	-	QMOS; SANIT; SOV
2009.80.93.0.00.D	- Con un contenido de azúcar añadido no superior al 30% en peso.	-	SANIT; SOV
2009.80.99.0.00.H	----- Sin azúcar añadido.	-	SANIT; SOV
	----- Los demás:		
2009.80.90.0	- De valor superior a 30 ECUS por 100 kg de peso neto, con azúcar añadido:		
2009.80.90.0.10.B	- De los frutos de las partidas y subpartidas 0801, 0803, 0804.10, 0804.40, 0804.50, 0807.20, 0810.20.90, 0810.30.90, 0810.40.10, 0810.40.50, 0810.40.90 y 0810.90:	-	SANIT; SOV
2009.80.90.0.20.A	----- De albaricoques y de melocotones	-	SANIT; SOV
2009.80.90.0.30.J	----- De cerezas.	-	CLI; SANIT; SOV
2009.80.90.0.90.D	----- Los demás.	-	SANIT; SOV
	----- Los demás:		
2009.80.91.0	- Con un contenido de azúcar añadido superior al 30% en peso.		
	- De los frutos de las partidas y subpartidas 0801, 0803, 0804.10, 0804.40, 0804.50, 0807.20, 0810.20.90, 0810.30.90, 0810.40.10, 0810.40.50, 0810.40.90 y 0810.90:		
2009.80.91.0.11.G	- De frutos de la pasión y de guayabas.	-	QMOS; SANIT; SOV
2009.80.91.0.19.J	----- Los demás.	-	QMOS; SANIT; SOV
2009.80.91.0.20.H	----- De albaricoques y de melocotones	-	QMOS; SANIT; SOV
2009.80.91.0.30.G	----- De cerezas	-	QMOS; CLI; SANIT; SOV
2009.80.91.0.90.A	----- Los demás.	-	QMOS; SANIT; SOV
2009.80.93.0	- Con un contenido de azúcar añadido no superior al 30% en peso:		
2009.80.93.0.10.G	- De los frutos de las partidas y subpartidas 0801, 0803, 0804.10, 0804.40, 0804.50, 0807.20, 0810.20.90, 0810.30.90, 0810.40.10, 0810.40.50, 0810.40.90 y 0810.90:	-	SANIT; SOV
2009.80.93.0.20.F	----- De albaricoques y de melocotones.	-	SANIT; SOV

CODIFICACION	DESIGNACION DE LAS MERCANCIAS	UNIDADES SUPLEMENT	OBSERVACIONES
2009.90.93.0.30.E	----- De cerezas.	-	CLI; SANIT; SOV
2009.90.93.0.90.I	----- Los demás.	-	SANIT; SOV
	----- Sin azúcar añadido:		
2009.90.99.0.00.F	----- Jugo de fruta de la especie "Vaccinium macrocarpon".	-	SANIT; SOV
2009.90.99	----- Los demás:		
2009.90.99.1.20.H	----- De albaricoques.	-	SANIT; SOV
2009.90.99.9	----- Los demás:		
2009.90.99.9.10.B	----- De los frutos de las partidas y subpartidas 0801, 0803, 0804.10, 0804.40, 0804.50, 0807.20, 0810.20.90, 0810.30.90, 0810.40.10, 0810.40.30, 0810.40.90 y 0810.90.	-	SANIT; SOV
2009.90.99.9.20.A	----- De melocotones.	-	SANIT; SOV
2009.90.99.9.30.J	----- De cerezas.	-	CLI; SANIT; SOV
2009.90.99.9.90.D	----- Los demás.	-	SANIT; SOV
2009.90	- Mezclas de jugos:		
	----- De masa volumétrica superior a 1,33 g/cm3 a 20 C:		
	----- Mezclas de jugo de manzana y de pera:		
2009.90.11.0.00.E	----- De valor no superior a 22 ECUS por 100 kg de peso neto.	-	QMOS; SANIT; SOV
2009.90.19.0.00.G	----- Las demás.	-	SANIT; SOV
	----- Las demás:		
2009.90.21.0	----- De valor no superior a 30 ECUS por 100 kg de peso neto:		
2009.90.21.0.10.B	----- Mezclas de jugos de piñas, papayas y granadinas.	-	QMOS; SANIT; SOV
2009.90.21.0.20.A	----- De los frutos de las partidas y subpartidas 0801, 0803, 0804.10, 0804.40, 0804.50, 0807.20, 0810.20.90, 0810.30.90, 0810.40.10, 0810.40.30, 0810.40.90 y 0810.90.	-	QMOS; SANIT; SOV
2009.90.21.0.90.0	----- Las demás.	-	SANIT; SOV
2009.90.29.0.00.X	----- Las demás.	-	SANIT; SOV
	----- De masa volumétrica no superior a 1,33 g/cm3 a 20 C:		
	----- Mezclas de jugo de manzana y de pera:		
2009.90.31.0.00.A	----- De valor no superior a 18 ECUS por 100 kg de peso neto, con un contenido de azúcar añadido superior al 30% en peso.	-	QMOS; SANIT; SOV
2009.90.39.0.00.C	----- Las demás.	-	SANIT; SOV
	----- Las demás:		
	----- De valor superior a 30 ECUS por 100 kg de peso neto:		
	----- Mezclas de jugo de agrinos y de jugos de piñas:		

CODIFICACION	DESIGNACION DE LAS MERCANCIAS	UNIDADES SUPLEMENT	OBSERVACIONES
2009.90.41.0.00.I	----- Con azúcar añadido.	-	SANIT; SOV
2009.90.49.0.00.A	----- Las demás.	-	SANIT; SOV
	----- Las demás:		
2009.90.51.0	----- Con azúcar añadido:		
2009.90.51.0.10.E	----- Mezclas que contengan aisladamente o en su conjunto más del 25% de jugo de uvas, de agrinos, de piñas (ananas), de manzanas, de peras, de tomates, de albaricoques o de melocotones.	-	SANIT; SOV
2009.90.51.0.90.0	----- Las demás.	-	SANIT; SOV
2009.90.59.0	----- Las demás:		
2009.90.59.0.10.G	----- Mezclas que contengan aisladamente o en su conjunto más del 25% de jugo de uvas, de agrinos, de piñas (ananas), de manzanas, de peras, de tomates, de albaricoques o de melocotones.	-	SANIT; SOV
2009.90.59.0.90.I	----- Las demás.	-	SANIT; SOV
	----- De valor no superior a 30 ECUS por 100 kg de peso neto:		
	----- Mezclas de jugo de agrinos y de jugos de piñas:		
2009.90.71.0.00.B	----- Con un contenido de azúcar añadido superior al 30% en peso.	-	QMOS; SANIT; SOV
2009.90.73.0.00.J	----- Con un contenido de azúcar añadido no superior al 30% en peso.	-	SANIT; SOV
2009.90.79.0.00.0	----- Sin azúcar añadido.	-	SANIT; SOV
	----- Las demás:		
2009.90.81.0	----- Con un contenido de azúcar añadido superior al 30% en peso:		
	----- Mezclas que contengan aisladamente o en su conjunto más del 25% de jugo de uvas, de agrinos, de piñas (ananas), de manzanas, de peras, de tomates, de albaricoques o de melocotones:		
2009.90.81.0.11.E	----- Mezclas de zumos de piñas, papayas y granadinas.	-	QMOS; SANIT; SOV
2009.90.81.0.19.H	----- Las demás.	-	QMOS; SANIT; SOV
	----- Las demás:		
2009.90.81.0.81.0	----- Mezclas de zumos de piñas, papayas y granadinas.	-	QMOS; SANIT; SOV
2009.90.81.0.99.J	----- Las demás.	-	QMOS; SANIT; SOV
2009.90.93.0	----- Con un contenido de azúcar añadido no superior al 30% en peso.	-	
2009.90.93.0.10.E	----- Mezclas que contengan aisladamente o en su conjunto más del 25% de jugo de uvas, de agrinos, de piñas (ananas), de manzanas, de peras, de tomates, de albaricoques o de melocotones.	-	SANIT; SOV
2009.90.93.0.90.0	----- Las demás.	-	SANIT; SOV

CODIFICACION	DESIGNACION DE LAS MERCANCIAS	UNIDADES SUPLENENT.	OBSERVACIONES
2009.90.99.0	----- Sin azúcar añadido.		
2009.90.99.0.10.1	----- Mezclas que contienen aisladamente o en su conjunto más del 25% de jugo de uvas, de arandos, de piñas (ananás), de manzanas, de peras, de tomates, de albaricocas o de melocotones.	-	SANIT; SOV
2009.90.99.0.90.A	----- Las demás.	-	SANIT; SOV

N.º	REMISIONES
(1)	La inclusión en esta subpartida se subordinará a las condiciones previstas en las disposiciones comunitarias dictadas en la materia.
(4)	El control de utilización de este destino particular se hará mediante la aplicación de las disposiciones comunitarias dictadas en la materia.
(16)	Además del derecho de aduana, en determinadas condiciones está prevista la aplicación de un gravamen compensatorio.
(48)	En las condiciones determinadas por el intercambio de notas.
(81)	Además del derecho de aduana y de la exacción reguladora, un gravamen compensatorio será aplicado en ciertas condiciones.
(147)	En el límite de una cantidad de referencia anual.
(151)	La admisión al beneficio de estos contingentes arancelarios comunitarios estará subordinada a las condiciones determinadas por el Reglamento que regule la apertura de estos contingentes.
(189)	Según la nota complementaria 8 (Nomenclatura combinada) del capítulo 20.
(998)	Si no se menciona ningún derecho particular de los nuevos Estados miembros (ES y PT) esto significará que no hay derecho aplicable a estos países.

CODIFICACION	DESIGNACION DE LAS MERCANCIAS	UNIDADES SUPLEMENT	OBSERVACIONES
	CAPITULO 21 PREPARACIONES ALIMENTICIAS DIVERSAS		
21.01	EXTRACTOS, ESSENCIAS Y CONCENTRADOS DE CAFE, TE O YERBA MATE Y PREPARACIONES A BASE DE ESTOS PRODUCTOS O A BASE DE CAFE, TE O YERBA MATE; ACHICORIA TOSTADA Y DEMAS SUCEDANEOS DEL CAFE TOSTADO Y SUS EXTRACTOS, ESSENCIAS Y CONCENTRADOS:		
2101.10	- Extractos, esencias y concentrados de café y preparaciones a base de estos extractos, esencias o concentrados o a base de café:		
	- - Extractos, esencias y concentrados:		
2101.10.11.0	- - - Con un contenido de materia seca procedente del café igual o superior al 85% en peso:		
2101.10.11.0.10.H	- - - - Extractos obtenidos por extracción acuosa del café torrefacto, presentado en polvo, granulado, tabletas o en otra forma sólida similar.	-	SANIT; SOV
2101.10.11.0.20.G	- - - - Esencias de café.	-	
2101.10.11.0.90.J	- - - - Los demás.	-	SANIT; SOV
2101.10.19.0	- - - Los demás:		
2101.10.19.0.10.J	- - - - Esencias de café.	-	SANIT; SOV
2101.10.19.0.80.B	- - - - Los demás.	-	SANIT; SOV
	- - Preparaciones:		
2101.10.91.0.00.B	- - - Sin grasas de leche o con menos del 1,5% en peso; sin proteínas de leche o con menos del 2,5% en peso; sin sacarosa o isoglucosa o con menos del 5% en peso; sin simón o fécula o glucosa o con menos del 5% en peso.	-	SANIT; SOV
2101.10.99.0.00.D	- - - Las demás.	-	CMOB(2); SANIT; SOV
2101.20	- Extractos, esencias y concentrados a base de té o de yerba mate y preparaciones a base de estos extractos, esencias o concentrados o a base de té o de yerba mate:		
2101.20.10.0	- - Sin grasas de leche o con menos del 1,5% en peso; sin proteínas de leche o con menos del 2,5% en peso; sin sacarosa o isoglucosa o con menos del 5% en peso; sin simón o fécula o glucosa o con menos del 5% en peso:	-	SANIT; SOV
2101.20.10.0.10.G	- - - Preparaciones a base de té o de mate.	-	
2101.20.10.0.80.I	- - - Los demás.	-	
2101.20.90.0.00.A	- - Los demás.	-	CMOB(2)
2101.30	- Achicoria tostada y demás sucedáneos del café, tostados y sus extractos, esencias y concentrados:		
	- - Achicoria tostada y demás sucedáneos del café tostado:		
2101.30.11.0.00.E	- - - Achicoria tostada.	-	SANIT; SOV
2101.30.19.0.00.G	- - - Los demás.	-	CMOB; SANIT; SOV
	- - Extractos, esencias y concentrados de achicoria tostada y de otros		

CODIFICACION	DESIGNACION DE LAS MERCANCIAS	UNIDADES SUPLEMENT	OBSERVACIONES
	Sucedáneos del café, tostados:		
2101.30.91.0.00.H	- - - De achicoria tostada.	-	SANIT; SOV
2101.30.99.0.00.J	- - - Los demás.	-	CMOB; SANIT; SOV
21.02	LEVADURAS (VIVAS O MUERTAS); LOS DEMAS MICROORGANISMOS MONOCELULARES MUERTOS (CON EXCEPCION DE LAS VACUNAS DE LA PARTIDA 30.03); LEVADURAS ARTIFICIALES (POLVOS PARA HORNEAR):		
2102.10	- Levaduras vivas:		
2102.10.10.0.00.I	- - Levaduras madres seleccionadas (levaduras de cultivo)	-	SANIT; VETER; SOV
	- - Levaduras para panificación:		
2102.10.31.0.00.D	- - - Secas.	-	CMOB; SANIT; VETER; SOV
2102.10.39.0.00.F	- - - Las demás.	-	CMOB; SANIT; VETER; SOV
2102.10.90.0.00.B	- - Las demás.	-	SANIT; VETER; SOV
2102.20	- Levaduras muertas; los demás microorganismos monocelulares muertos:		
	- - Levaduras muertas:		
2102.20.11.0.00.F	- - - En tabletas, cubos o presentaciones similares, o bien, en envases inmediatos con un contenido neto no superior a 1 kg.	-	SANIT; VETER; SOV
2102.20.19.0.00.H	- - - Las demás.	-	SANIT; VETER; SOV
2102.20.90.0.00.J	- - Los demás.	-	SANIT; VETER; SOV
2102.30.00.0.00.G	- Levaduras artificiales.	-	SANIT; VETER; SOV
21.03	PREPARACIONES PARA SALSAS Y SALSAS PREPARADAS; CONDIMENTOS Y SAZONADORES, COMPUSTOS; HARINA DE MOSTAZA Y MOSTAZA PREPARADA:		
2103.10.00	- Salsas de soja:		
	- - A base de aceites vegetales:		
2103.10.00.1.10.G	- - - Elaborada con aceite distinto del de oliva.	-	SANIT; SOV
2103.10.00.9.10.J	- - - Las demás.	-	SANIT; SOV
	- - Las demás.		
2103.20.00.0	- Salsas de tomate:		
2103.20.00.0.10.G	- - Salsas a base de puré de tomate.	-	SANIT; SOV
2103.20.00.0.80.I	- - Las demás.	-	SANIT; SOV
2103.30	- Harina de mostaza y mostaza preparada:		
2103.30.10.0.00.D	- - Harina de mostaza.	-	SANIT; SOV
2103.30.90.0.00.G	- - Mostaza preparada.	-	SANIT; SOV
2103.90	- Los demás:		

CODIFICACION	DESIGNACION DE LAS MERCANCIAS	UNIDADES SUPLEMENT.	OBSERVACIONES
2103.90.10.0.00.A	- - "Chutney" de mango, líquido.	-	SANIT; SOV
2103.90.90	- - Los demás:		
2103.90.90.1	- - - Elaborados con aceite distinto del de oliva:		
	- - - - Que contengan tomate.		
2103.90.90.1.11.1	- - - - - A base de tomate ketchup.	-	SANIT; SOV
2103.90.90.1.19.B	- - - - - Los demás	-	SANIT; SOV
	- - - - Los demás:		
2103.90.90.1.91.A	- - - - - A base de aceites vegetales.	-	SANIT; SOV
2103.90.90.1.99.D	- - - - - Los demás.	-	SANIT; SOV
2103.90.90.9	- - - Los demás:		
	- - - - Que contengan tomate		
2103.90.90.9.11.B	- - - - - A base de tomate ketchup.	-	SANIT; SOV
2103.90.90.9.18.E	- - - - - Los demás	-	SANIT; SOV
	- - - - Los demás:		
2103.90.90.9.91.D	- - - - - Elaborado con aceite de oliva.	-	SANIT; SOV
2103.90.90.9.99.G	- - - - - Los demás.	-	SANIT; SOV
21.04	PREPARACIONES PARA SOPAS, POTAJES O CALDOS; SOPAS, POTAJES O CALDOS, PREPARADOS; PREPARACIONES ALIMENTICIAS COMPUESTAS HOMOGENEIZADAS:		
2104.10.00.0	- Preparaciones para sopas, potajes o caldos; sopas, potajes o caldos, preparados:		
2104.10.00.0.10.H	- - Que contengan tomate.	-	CITES; SANIT; SOV
2104.10.00.0.90.J	- - Los demás.	-	CITES; SANIT; SOV
2104.20.00.0.00.0	- Preparaciones alimenticias compuestas homogeneizadas:	-	CITES; SANIT; SOV
21.05	HELADOS Y PRODUCTOS SIMILARES, INCLUIDO CON CACAO:		
2105.00.10	- Sin grasa de leche o con menos del 3% en peso:		
2105.00.10.1.10.E	- - Que contengan cacao.	-	CMOB; SANIT; SOV
2105.00.10.9.90.J	- - Los demás.	-	CMOB; SANIT; SOV
	- Con un contenido de grasa de leche, en peso:		
2105.00.91	- - Igual o superior al 3%, pero inferior al 7%:		
2105.00.91.1.10.G	- - - Que contengan cacao.	-	CMOB(3); SANIT; SOV
2105.00.91.9.90.B	- - - Los demás.	-	CMOB(3); SANIT; SOV

CODIFICACION	DESIGNACION DE LAS MERCANCIAS	UNIDADES SUPLEMENT.	OBSERVACIONES
2105.00.99	- - Igual o superior al 7%:		
2105.00.99.1.10.I	- - - Que contengan cacao	-	CMOB(4); SANIT; SOV
2105.00.99.9.90.D	- - - Los demás.	-	CMOB(4); SANIT; SOV
21.06	PREPARACIONES ALIMENTICIAS NO EXPRESADAS NI COMPRENDIDAS EN OTRAS PARTIDAS:		
2106.10	- Concentrados de proteínas y sustancias proteicas texturadas:		
2106.10.10.0.00.E	- - Sin grasa de leche o con menos del 1,5% en peso; sin proteínas de leche o con menos del 2,5% en peso, sin sacarosa o isoglucosa o con menos del 5% en peso, sin almidón o fécula o glucosa o con menos del 5% en peso.	-	SD; SANIT; VETER; SOV
2106.10.90.0	- - Los demás:		
	- - - Que contengan el 25% o más, en peso, de grasas de la leche:		
2106.10.90.0.11.E	- - - - En envases inmediatos de contenido neto inferior o igual a 1 kg	-	CMOB(2); SANIT; SOV
2106.10.90.0.12.C	- - - - Los demás.	-	CMOB(2); SANIT; SOV
2106.10.90.0.90.I	- - - Los demás.	-	CMOB(2); SANIT; SOV
2106.90	- Los demás:		
2106.90.10.0.00.H	- - Preparaciones llamadas "fondue".	-	CMOB; SANIT; SOV
	- - Jarabes de azúcar aromatizados o con colorantes añadidos:		
2106.90.30.0.00.D	- - - De isoglucosa.	-	FMOB(8); CLI; SANIT; SOV
	- - - Los demás:		
2106.90.51.0.00.H	- - - - De lactosa.	-	CMOB; CLI; SANIT; SOV
2106.90.55.0.00.D	- - - - De glucosa o de maltodextrina.	-	FMOB; CLI; SANIT; SOV
2106.90.99.0.00.J	- - - Los demás.	-	FMOB(8); CLI; SANIT; SOV
	- - Los demás:		
2106.90.91	- - Sin grasa de leche o con menos del 1,5% en peso; sin proteínas de leche o con menos del 2,5% en peso, sin sacarosa o isoglucosa o con menos del 5% en peso, sin almidón o fécula o glucosa o con menos de 5% en peso:		
2106.90.91.1.90.I	- - - - Preparados compuestos no alcohólicos para la elaboración de bebidas.	-	SD; SANIT; SOV
2106.90.91.2.90.G	- - - - Mezclas de plantas para la preparación de bebidas.	-	SD; SANIT; SOV
2106.90.91.3.10.C	- - - - Hidrolizados de proteínas.	-	SD; SANIT; VETER; SOV
2106.90.91.9	- - - Los demás:		
2106.90.91.9.10.J	- - - - Autólizados de levadura.	-	SD; SANIT; VETER; SOV
2106.90.91.9.90.H	- - - - Plasma desecado, obtenido a partir de sangre fresca de bovino con adición de citrato de sodio, con un contenido protéico del 73,3% como mínimo y del 90% como máximo.	-	SD; SANIT; SOV
2106.90.91.9.90.B	- - - Los demás.	-	SD; SANIT; SOV

CODIFICACION	DESIGNACION DE LAS MERCANCIAS	UNIDADES SUPLEMENT	OBSERVACIONES
2106.90.99	- - - Las demás:		
2106.90.99.1.90.A	- - - - Flan de huevo.	-	CMOB(1); SANIT; SOV
2106.90.99.9	- - - - Las demás:		
2106.90.99.9.10.5	- - - - - Preparaciones alimenticias de miel natural enriquecida con jales real.	-	CMOB(1); SANIT; SOV
	- - - - - Las demás:		
	- - - - - - Que contengan el 25% ó más, en peso, de grasas de la leche:		
2106.90.99.9.21.1	- - - - - - En envases inmediatos de contenido neto inferior o igual a 1 kg.	-	CMOB(2); SANIT; SOV
2106.90.99.9.20.8	- - - - - - Las demás	-	CMOB(1); SANIT; SOV
2106.90.99.9.90.D	- - - - - Las demás.	-	CMOB(1); SANIT; SOV

CODIFICACION	DESIGNACION DE LAS MERCANCIAS	UNIDADES SUPLEMENT	OBSERVACIONES
	CAPITULO 22		
	BEBIDAS, LIQUIDOS ALCOHOLICOS Y VINAGRE		
22.01	AGUA, INCLUIDA EL AGUA MINERAL NATURAL O ARTIFICIAL Y LA GASIFICADA, SIN AZUCARAR O EDULCORAR DE OTRO MODO NI AROMATIZAR; HIELO Y NIEVE:		
2201.10.00.0.00.A	- Agua mineral y agua gasificada.	-	SANIT; SOVIN
2201.90.00.0.00.D	- Las demás.	-	SANIT
22.02	AGUA, INCLUIDA EL AGUA MINERAL Y LA GASIFICADA, AZUCARADA, EDULCORADA DE OTRO MODO O AROMATIZADA, Y LAS DEMAS BEBIDAS NO ALCOHOLICAS, CON EXCLUSION DE LOS JUGOS DE FRUTAS O DE LEGUMBRAS U HORTALIZAS DE LA PARTIDA 2009:		
2202.10	- Agua, incluida el agua mineral y la gasificada, azucarada, edulcorada de otro modo o aromatizada:		
2202.10.00.1.00.H	- - Con azúcar.	LT	SANIT; SOVIN
2202.10.00.9.00.A	- - Las demás.	LT	SANIT; SOVIN
2202.90	- Las demás:		
2202.90.10	- - Que no contengan productos de las partidas 0401 a 0404 (inclusive o materias grasas procedentes de dichos productos):		
2202.90.10.1.10.H	- - - Con azúcar (sacarosa o azúcar invertido).	LT	SANIT; SOVIN
2202.90.10.9.90.C	- - - Las demás	LT	SANIT; SOVIN
	- - - Las demás, con un contenido en peso de materias grasas procedentes de los productos de las partidas 0401 a 0404:		
2202.90.91.0.00.C	- - - - Inferior al 0,2%.	LT	CMOB; SANIT; SOVIN
2202.90.95.0.00.I	- - - - Igual o superior al 0,2%, pero inferior al 2%.	LT	CMOB; SANIT; SOVIN
2202.90.99.0.00.E	- - - - Igual o superior al 2%.	LT	CMOB; SANIT; SOVIN
22.03	CERVEZA DE MALTA:		
2203.00.10.0.00.I	- En recipientes de contenido superior a 10 litros.	LT	SANIT; SOVIN
2203.00.90.0.00.B	- En recipientes de contenido no superior a 10 litros.	LT	SANIT; SOVIN
22.04	VINO DE UVAS FRESCAS, INCLUSO ENCEBIZADO; MOSTO DE UVA, EXCEPTO EL DE LA PARTIDA 2009:		
2204.10	- Vino espumoso:		
	- - De grado alcohólico adquirido (igual o superior a 5,5% vol):		
2204.10.11	- - - Champán:		
2204.10.11.1.00.C	- - - - Con sobrepresión de anhídrido carbónico (igual o superior a 4,05 bar.	LT	CLI; SANIT; SOVIN
2204.10.11.2.00.A	- - - - Con sobrepresión de anhídrido carbónico (igual o superior a 3 bar e inferior a 4,05 bar.	LT	CLI; SANIT; SOVIN

CODIFICACION	DESIGNACION DE LAS MERCANCIAS	UNIDADES SUPLEMENT	OBSERVACIONES
2204.10.10	--- Los demás:		
2204.10.10.1.00.E	--- Con sobrepresión de anhídrido carbónico igual o superior a 4,05 bar.	LT	CLI; SANIT; SOVIN
2204.10.10.2.00.C	--- Con sobrepresión de anhídrido carbónico igual o superior a 3 bar e inferior a 4,05 bar.	LT	CLI; SANIT; SOVIN
2204.10.90	--- Los demás:		
2204.10.90.1.00.D	--- Con sobrepresión de anhídrido carbónico igual o superior a 4,05 bar.	LT	CLI; SANIT; SOVIN
2204.10.90.2.00.E	--- Con sobrepresión de anhídrido carbónico igual o superior a 3 bar e inferior a 4,05 bar.	LT	CLI; SANIT; SOVIN
	--- Los demás vinos; mosto de uva en el que la fermentación se ha impedido o cortado añadiéndole alcohol:		
2204.21	--- En recipientes con capacidad inferior o igual a 2 litros:		
2204.21.10.0.00.C	--- Vino, excepto el de la subpartida 2204.10, en botellas cerradas con tapón en forma de champifón sujeto por ataduras o ligaduras; vino que se presenta de otro modo y tenga a 20 °C una sobrepresión, debida al anhídrido carbónico disuelto, igual o superior a 1 bar, pero inferior a 3 bar.	LT	CLI; SANIT; SOVIN
	--- Los demás:		
	--- De grado alcohólico adquirido que no exceda de 13% vol:		
	--- Vino de calidad producido en regiones determinadas (v.c.d.p.r.d.):		
2204.21.21	--- Vino blanco:		
	--- De Jumilla, Priorato, Rioja y Valdepeñas:		
2204.21.21.1.10.G	--- De Rioja.	LT	QMOS(4); CLI; SANIT;
2204.21.21.3.10.C	--- De Jumilla.	LT	QMOS(4); CLI; SANIT;
2204.21.21.7.10.D	--- Valdepeñas.	LT	QMOS(4); CLI; SANIT;
2204.21.21.8.10.J	--- Priorato.	LT	QMOS(4); CLI; SANIT;
	--- Los demás:		
2204.21.21.2.90.G	--- Valencia.	LT	QMOS(4); CLI; SANIT;
2204.21.21.4.90.C	--- Mancha.	LT	QMOS(4); CLI; SANIT;
2204.21.21.5.90.V	--- Navarra.	LT	QMOS(4); CLI; SANIT;
2204.21.21.6.90.H	--- Utiel-Requena.	LT	QMOS(4); CLI; SANIT;
2204.21.21.8.90.D	--- Penedes.	LT	QMOS(4); CLI; SANIT;
2204.21.21.9.90.B	--- Otras Denominaciones de Origen.	LT	QMOS(4); CLI; SANIT; SOVIN
2204.21.23	--- Los demás:		
	--- De Jumilla, Priorato, Rioja y Valdepeñas:		
2204.21.23.1.10.E	--- De Rioja.	LT	QMOS(4); CLI; SANIT;

CODIFICACION	DESIGNACION DE LAS MERCANCIAS	UNIDADES SUPLEMENT	OBSERVACIONES
2204.21.23.3.10.A	--- De Jumilla.	LT	QMOS(4); CLI; SANIT;
2204.21.23.7.10.B	--- Valdepeñas.	LT	QMOS(4); CLI; SANIT;
2204.21.23.8.10.H	--- Priorato.	LT	QMOS(4); CLI; SANIT;
	--- Los demás:		
2204.21.23.2.90.E	--- Valencia.	LT	QMOS(4); CLI; SANIT;
2204.21.23.4.90.A	--- Mancha.	LT	QMOS(4); CLI; SANIT;
2204.21.23.5.90.H	--- Navarra.	LT	QMOS(4); CLI; SANIT;
2204.21.23.6.90.F	--- Utiel-Requena.	LT	QMOS(4); CLI; SANIT;
2204.21.23.8.90.B	--- Penedes.	LT	QMOS(4); CLI; SANIT;
2204.21.23.9.90.J	--- Otras Denominaciones de Origen.	LT	QMOS(4); CLI; SANIT; SOVIN
	--- Los demás:		
2204.21.25	--- Vino blanco:		
2204.21.25.0.20.E	--- Verde y Dao.	LT	AREP(2); FMOB(5); CLI; SANIT; SOVIN
2204.21.25.0.30.0	--- Douro, Bucelas, Colares, Bairrada, Alentejo (también denominando Lagos, Lagos, Portimao y Tavira), Trás-os-Montes, Beiras, Ribatejo-Oeste, Portalegre, Beira, Radondo, Reguengo, Vidigueira.	LT	AREP(2); FMOB(5); CLI; SANIT; SOVIN
	--- Los demás:		
	--- Vino de uva fresca.		
	--- Con denominación de origen.		
2204.21.25.0.91.F	--- Berkane, Sals, Beni U'Tin, Guernboune, Zemmour, Zennate.	LT	AREP(2); FMOB(5); CLI; SANIT; SOVIN
2204.21.25.0.92.D	--- Ain, Bosses-Bouira, Medes, coteaux du Zaccar, Ouhra, coteaux de Mascara, monts du Tessalah, coteaux de Tlemcen.	LT	AREP(2); FMOB(5); CLI; SANIT; SOVIN
2204.21.25.0.93.B	--- Coteaux d'Utique, Kelibia, Thibar, Mornag.	LT	AREP(2); FMOB(5); CLI; SANIT; SOVIN
2204.21.25.0.94.J	--- Los demás.	LT	AREP(2); FMOB(5); CLI; SANIT; SOVIN
	--- Los demás:		
2204.21.25.1.95.D	--- Vino de mesa español.	LT	AREP(2); FMOB(5); CLI; SANIT;
2204.21.25.2.95.B	--- Vino de tierra española.	LT	AREP(2); FMOB(5); CLI; SANIT;
2204.21.25.3.95.J	--- Vinos de mesa de otros países comunitarios.	LT	AREP(2); FMOB(5); CLI; SANIT; SOVIN
2204.21.25.4.95.H	--- Vinos de calidad no comunitarios.	LT	AREP(2); FMOB(5); CLI; SANIT; SOVIN

CODIFICACION	DESIGNACION DE LAS MERCANCIAS	UNIDADES SUPPLEMENT	OBSERVACIONES
2204.21.25.6.95.E	----- Otros vinos de países no comunitarios.	LT	AREP(2); FMOB(8); CLI; SANIT; SOVIN
2204.21.25.9.99.I	----- Los demás.	LT	AREP(2); FMOB(8); CLI; SANIT; SOVIN
2204.21.29	----- Los demás:		
2204.21.29.8.20.A	----- Verde y Dao.	LT	AREP(2); FMOB(8); CLI; SANIT; SOVIN
2204.21.29.9.30.J	----- Douro, Bucelas, Colares, Bairrada, Algarve (también denominado Lagos, Lagos, Portimao y Tavira); Trás-os-Montes, Beiras, Ribatejo-Alentejo, Portalegre, Beiras, Redondo, Reguengos, Vidigueira.	LT	AREP(2); FMOB(8); CLI; SANIT; SOVIN
	----- Los demás:		
	----- Vino de uva fresca:		
	----- Con denominación de origen:		
2204.21.29.9.81.B	----- Ain Bessan-Soufira, Médas, Coteaux du Zaccar, Dahn, Coteaux de Mascara, Monts du Tassalin, Coteaux de Tlemcen	LT	AREP(2); FMOB(8); CLI; SANIT; SOVIN
2204.21.29.9.82.J	----- Berkane, Saia, Beni M'Elir, Guerrouane, Zemmour, Zenneta	LT	AREP(2); FMOB(8); CLI; SANIT; SOVIN
2204.21.29.9.83.H	----- Coteaux de Tabourbe, Coteaux d'Utique, Sidi-Saleh, Thiber, Mornag, gran cru Mornag.	LT	AREP(2); FMOB(8); CLI; SANIT; SOVIN
2204.21.29.9.85.C	----- Los demás.	LT	AREP(2); FMOB(8); CLI; SANIT; SOVIN
	----- Los demás:		
2204.21.29.1.98.H	----- Vino de mesa español.	LT	AREP(2); FMOB(8); CLI; SANIT;
2204.21.29.2.98.F	----- Vino de la tierra español.	LT	AREP(2); FMOB(8); CLI; SANIT;
2204.21.29.3.98.D	----- Vinos de mesa de otros países comunitarios.	LT	AREP(2); FMOB(8); CLI; SANIT;
2204.21.29.4.98.B	----- Vinos de calidad no comunitarios.	LT	AREP(2); FMOB(8); CLI; SANIT; SOVIN
2204.21.29.5.98.I	----- Otros vinos de países no comunitarios.	LT	AREP(2); FMOB(8); CLI; SANIT; SOVIN
2204.21.29.8.99.E	----- Los demás.	LT	AREP(2); FMOB(8); CLI; SANIT; SOVIN
	----- De grado alcohólico adquirido superior a 13%, sin exceder de 18% vol:		
	----- Vino de calidad, producido en regiones determinadas (v.c.p.d):		
2204.21.31	----- Vino blanco:		
	----- De Jumilla, Priorato, Rioja y Valdepeñas:		
2204.21.31.1.10.E	----- De Rioja.	LT	QMOS(7); CLI; SANIT;

CODIFICACION	DESIGNACION DE LAS MERCANCIAS	UNIDADES SUPPLEMENT	OBSERVACIONES
2204.21.31.3.10.A	----- De Jumilla.	LT	QMOS(7); CLI; SANIT;
2204.21.31.7.10.B	----- Valdepeñas	LT	QMOS(7); CLI; SANIT;
2204.21.31.9.10.H	----- Priorato.	LT	QMOS(7); CLI; SANIT;
	----- Los demás:		
2204.21.31.2.90.E	----- Valencia.	LT	QMOS(7); CLI; SANIT;
2204.21.31.4.90.A	----- Mancha.	LT	QMOS(7); CLI; SANIT;
2204.21.31.5.90.H	----- Navarra.	LT	QMOS(7); CLI; SANIT;
2204.21.31.6.90.F	----- Utiel-Reguena.	LT	QMOS(7); CLI; SANIT;
2204.21.31.8.90.B	----- Penedes.	LT	QMOS(7); CLI; SANIT;
2204.21.31.9.90.J	----- Otras Denominaciones de Origen.	LT	QMOS(7); CLI; SANIT; SOVIN
2204.21.33	----- Los demás:		
	----- De Jumilla, Priorato, Rioja y Valdepeñas:		
2204.21.33.1.10.C	----- De Rioja.	LT	QMOS(7); CLI; SANIT;
2204.21.33.3.10.I	----- De Jumilla.	LT	QMOS(7); CLI; SANIT;
2204.21.33.7.10.J	----- Valdepeñas	LT	QMOS(7); CLI; SANIT;
2204.21.33.9.10.F	----- Priorato.	LT	QMOS(7); CLI; SANIT;
	----- Los demás:		
2204.21.33.2.90.C	----- Valencia.	LT	QMOS(7); CLI; SANIT;
2204.21.33.4.90.I	----- Mancha.	LT	QMOS(7); CLI; SANIT;
2204.21.33.5.90.F	----- Navarra.	LT	QMOS(7); CLI; SANIT;
2204.21.33.6.90.D	----- Utiel-Reguena.	LT	QMOS(7); CLI; SANIT;
2204.21.33.8.90.J	----- Penedes.	LT	QMOS(7); CLI; SANIT;
2204.21.33.9.90.H	----- Otras Denominaciones de Origen.	LT	QMOS(7); CLI; SANIT; SOVIN
	----- Los demás:		
2204.21.38	----- Vino blanco:		
	----- Vino de licor:	LT	AREP(2); FMOB(8); CLI; SANIT; SOVIN
2204.21.35.9.11.B	----- Con un grado alcohólico adquirido de 15% vol.	LT	AREP(2); FMOB(8); CLI; SANIT; SOVIN
2204.21.35.9.10.E	----- Los demás	LT	AREP(2); FMOB(8); CLI; SANIT; SOVIN
2204.21.35.9.30.B	----- Dao.	LT	AREP(2); FMOB(8); CLI; SANIT; SOVIN
2204.21.35.9.40.A	----- Douro, Bucelas, Colares, Bairrada, Algarve (también	LT	AREP(2); FMOB(8); CLI;

CODIFICACION	DESIGNACION DE LAS MERCANCIAS	UNIDADES SUPLEMENT	OBSERVACIONES
	denominado Lagos, Lagos, Portimão y Tavira), Trás-os-Montes, Beiras, Ribatejo-Oeste, Portalegre, Borba, Redondo, Reguengos, Vidigueira.		SANIT; SOVIN
	Los demás:		
	Vino de uva fresca:		
	Con denominación de origen:		
2204.21.35.9.91.O	Berkane, Sain, Beni M'Elir, Guerrouane, Zennata.	LT	AREF(2); FMOB(8); CLI; SANIT; SOVIN
2204.21.35.9.92.B	Ain Bessam-Souira, Médée, coteaux du Zaccar, Dabra, coteaux de Mascara, monts du Tessaiah, coteaux de Tlemcen	LT	AREF(2); FMOB(8); CLI; SANIT; SOVIN
2204.21.35.9.93.J	Coteaux d'Utique, Kalibia, Thibar, Mornag	LT	AREF(2); FMOB(8); CLI; SANIT; SOVIN
2204.21.35.9.94.H	Los demás.	LT	AREF(2); FMOB(8); CLI; SANIT; SOVIN
	Los demás:		
2204.21.35.9.95.E	Con un grado alcohólico adquirido de 16% vol	LT	AREF(2); FMOB(8); CLI; SANIT; SOVIN
	Los demás:		
2204.21.35.9.96.J	Vino de mesa español.	LT	AREF(2); FMOB(8); CLI; SANIT
2204.21.35.9.96.H	Vino de la tierra español.	LT	AREF(2); FMOB(8); CLI; SANIT
2204.21.35.9.96.F	Vino de mesa de otros países comunitarios.	LT	AREF(2); FMOB(8); CLI; SANIT; SOVIN
2204.21.35.9.96.D	Vino de calidad no comunitarios.	LT	AREF(2); FMOB(8); CLI; SANIT; SOVIN
2204.21.35.9.96.A	Otros vinos de países no comunitarios.	LT	AREF(2); FMOB(8); CLI; SANIT; SOVIN
2204.21.35.9.99.O	Los demás	LT	AREF(2); FMOB(8); CLI; SANIT; SOVIN
2204.21.35	Los demás:		
	Vino de licor:		
2204.21.35.9.11.H	Con un grado alcohólico adquirido de 15% vol.	LT	AREF(2); FMOB(8); CLI; SANIT; SOVIN
2204.21.35.9.15.A	Los demás.	LT	AREF(2); FMOB(8); CLI; SANIT; SOVIN
2204.21.35.9.40.G	Oso.	LT	AREF(2); FMOB(8); CLI; SANIT; SOVIN
2204.21.35.9.50.F	Douro, Bucelas, Colares, Bairrada, Algarve (también	LT	AREF(2); FMOB(8); CLI;

CODIFICACION	DESIGNACION DE LAS MERCANCIAS	UNIDADES SUPLEMENT	OBSERVACIONES
	denominados Lagos, Lagos, Portimão y Tavira), Trás-os-Montes, Beiras, Ribatejo-Oeste, Portalegre, Borba, Redondo, Reguengos, Vidigueira.		SANIT; SOVIN
	Los demás:		
	Vino de uva fresca:		
	Con denominación de origen:		
2204.21.35.9.91.J	Ain Bessam-Souira, Médée, coteaux du Zaccar, Dabra, coteaux de Mascara, monts du Tessaiah, coteaux de Tlemcen	LT	AREF(8); FMOB(8); CLI; SANIT; SOVIN
2204.21.35.9.92.H	Berkane, Sain, Beni M'Elir, Guerrouane, Zennata	LT	AREF(2); FMOB(8); CLI; SANIT; SOVIN
2204.21.35.9.93.F	Coteaux de Tebourba, Coteaux d'Utique, Sidi-Salem, Thibar, Mornag, gran cru Mornag	LT	AREF(2); FMOB(8); CLI; SANIT; SOVIN
2204.21.35.9.94.O	Los demás.	LT	AREF(2); FMOB(8); CLI; SANIT; SOVIN
	Los demás:		
2204.21.35.9.95.A	Con un grado alcohólico adquirido de 15% vol (13)	LT	AREF(2); FMOB(8); CLI; SANIT; SOVIN
	Los demás:		
2204.21.35.9.96.F	Vino de mesa español.	LT	AREF(2); FMOB(8); CLI; SANIT
2204.21.35.9.96.D	Vino de la tierra español	LT	AREF(2); FMOB(8); CLI; SANIT
2204.21.35.9.96.B	Vino de mesa de otros países comunitarios.	LT	AREF(2); FMOB(8); CLI; SANIT; SOVIN
2204.21.35.9.96.J	Vino de calidad no comunitarios.	LT	AREF(2); FMOB(8); CLI; SANIT; SOVIN
2204.21.35.9.96.G	Otros vinos de países no comunitarios.	LT	AREF(2); FMOB(8); CLI; SANIT; SOVIN
2204.21.35.9.99.C	Los demás.	LT	AREF(2); FMOB(8); CLI; SANIT; SOVIN
	De grado alcohólico adquirido superior a 15%, sin exceder de 18% vol:		
2204.21.41	Vinos de Porto, Madeira, Jerez, Tokay (Aszu y Szamorodni) y moscatel de Setúbal (1)		
2204.21.41.1.20.B	Vino de Porto o de Madeira.	LT	AREF(2); GMOB(18); CLI; SANIT; SOVIN
2204.21.41.9	Los demás:		
2204.21.41.9.10.F	De Jerez.	LT	GMOB; CLI; SANIT; SANIT
2204.21.41.9.20.E	Moscatel de Setúbal.	LT	AREF(2); GMOB(18); CLI; SANIT
2204.21.41.9.80.H	Los demás.	LT	AREF(2); GMOB(18); CLI; SANIT; SOVIN
2204.21.49	Los demás:		

CODIFICACION	DESIGNACION DE LAS MERCANCIAS	UNIDADES SUPLEMENT	OBSERVACIONES
2204.21.48.0.11.F	Vinos de licor: De Carcavelos.	LT	AREP(2); QMOB(16); CLI; SANIT; SOVIN
2204.21.48.0.12.D	De Málaga.	LT	QMOB(16); CLI; SANIT; SANIT
2204.21.48.0.19.I	Los demás. Vino de uva fresca:	LT	AREP(2); QMOB(16); CLI; SANIT; SOVIN
2204.21.48.0.21.E	De Jumilla, Priorato, Rioja y Valdepeñas. Los demás:	LT	QMOB(16); CLI; SANIT; SANIT
2204.21.48.1.19.E	Vinos de Moriles-Montilla.	LT	AREP(2); QMOB(16); CLI; SANIT
2204.21.48.2.29.C	Otros vinos con D.O. españoles.	LT	AREP(2); QMOB(16); CLI; SANIT
2204.21.48.3.29.A	Otros vinos sin D.O. españoles	LT	AREP(2); QMOB(16); CLI; SANIT
2204.21.48.4.29.I	Otros vinos comunitarios.	LT	AREP(2); QMOB(16); CLI; SANIT; SOVIN
2204.21.48.5.29.F	Otros vinos no comunitarios.	LT	AREP(2); QMOB(16); CLI; SANIT; SOVIN
2204.21.48.6.29.D	Mostos de uvas frescas, azucados con alcohol (incluidas las mistelas).	LT	AREP(2); QMOB(16); CLI; SANIT; SOVIN
2204.21.48.7.29.B	Vinos vinados.	LT	AREP(2); QMOB(16); CLI; SANIT; SOVIN
2204.21.48.8.29.H	Los demás.	LT	AREP(2); QMOB(16); CLI; SANIT; SOVIN
2204.21.48.9.90.V	Los demás. De grado alcohólico adquirido superior a 18%, sin exceder de 22% vol:	LT	AREP(2); QMOB(16); CLI; SANIT; SOVIN
2204.21.51	Vinos de Porto, Madeira, Jerez, Tokay (Aszu y Szamorodni) y Moscatel de Setúbal (1):		
2204.21.51.1.20.I	Vinos de Porto o de Madeira	LT	AREP(2); QMOB; CLI; SANIT; SOVIN
2204.21.51.9	Los demás:		
2204.21.51.9.10.O	De Jerez.	LT	QMOB; CLI; SANIT
2204.21.51.9.20.B	Moscatel de Setúbal.	LT	AREP(2); QMOB; CLI; SANIT; SOVIN
2204.21.51.9.90.E	Los demás.	LT	AREP(2); QMOB; CLI; SANIT; SOVIN
2204.21.52	Los demás:		

CODIFICACION	DESIGNACION DE LAS MERCANCIAS	UNIDADES SUPLEMENT	OBSERVACIONES
	Vino de uva fresca:		
	Vino de licor:		
2204.21.59.0.11.C	De Carcavelos.	LT	AREP(2); QMOB; CLI; SANIT; SOVIN
2204.21.59.0.12.A	De Málaga.	LT	QMOB; CLI; SANIT
	Los demás:		
2204.21.59.1.19.C	Vinos de Moriles-Montilla.	LT	AREP(2); QMOB; CLI; SANIT
2204.21.59.2.19.A	Otros vinos con D.O. españoles.	LT	AREP(2); QMOB; CLI; SANIT
2204.21.59.3.19.I	Otros vinos sin D.O. españoles.	LT	AREP(2); QMOB; CLI; SANIT
2204.21.59.4.19.O	Otros vinos comunitarios.	LT	AREP(2); QMOB; CLI; SANIT; SOVIN
2204.21.59.5.19.D	Otros vinos no comunitarios.	LT	AREP(2); QMOB; CLI; SANIT; SOVIN
2204.21.59.6.19.B	Vinos vinados.	LT	AREP(2); QMOB; CLI; SANIT; SOVIN
2204.21.59.8.19.F	Los demás	LT	AREP(2); QMOB; CLI
2204.21.59.9.20.D	Los demás.	LT	AREP(2); QMOB; CLI
	Los demás:		
2204.21.59.9.91.E	Vino de licor.	LT	AREP(2); QMOB; CLI; SANIT; SOVIN
2204.21.59.9.99.H	Los demás.	LT	AREP(2); QMOB; CLI; SANIT; SOVIN
2204.21.90	De grado alcohólico adquirido que exceda de 22% vol:		
	Vino de uva fresca:		
2204.21.90.1.10.C	Vino de Jerez.	LT	AREP(2); CLI; SANIT
2204.21.90.2.10.A	Vino de Málaga.	LT	AREP(2); CLI; SANIT
2204.21.90.3.10.I	Vinos de Moriles-Montilla.	LT	AREP(2); CLI; SANIT
2204.21.90.4.10.O	Otros vinos con D.O. españoles.	LT	AREP(2); CLI; SANIT
2204.21.90.5.10.D	Otros vinos sin D.O. españoles.	LT	AREP(2); CLI; SANIT
2204.21.90.6.10.B	Otros vinos comunitarios.	LT	AREP(2); CLI; SANIT; SOVIN
2204.21.90.7.10.J	Otros vinos no comunitarios.	LT	AREP(2); CLI; SANIT; SOVIN
2204.21.90.8.10.H	Vinos vinados.	LT	AREP(2); CLI; SANIT; SOVIN
2204.21.90.9.10.F	Los demás:	LT	AREP(2); CLI; SANIT; SOVIN
2204.21.90.9.90.H	Los demás.	LT	AREP(2); CLI; SANIT; SOVIN

CODIFICACION	DESIGNACION DE LAS MERCANCIAS	UNIDADES SUPLEMENT.	OBSERVACIONES
2204.29	-- Los demás:		
2204.29.10.0.00.E	-- -- Vino, excepto el de la subpartida 2204.10, en botellas cerradas con tapón en forma de champiflon sujeto por ataduras o ligaduras, vino que se presenta de otro modo y tenga a 20 °C una sobrepresión, debida al anhídrido carbónico disuelto, igual o superior a 1 bar, pero inferior a 3 bar.	LT	EMOB(3); CLI; SANIT; SOVIN
	-- -- Los demás:		
	-- -- -- De grado alcohólico adquirido no superior a 13% vol:		
	-- -- -- -- Vinos de calidad producidos en regiones determinadas (v.c.p.r.d.):		
	-- -- -- -- -- Vinos blancos:		
2204.29.21	-- -- -- -- -- Rioja	LT	GMOB(10); CLI; SANIT
2204.29.21.1.00.J	-- -- -- -- -- Valencia	LT	GMOB(10); CLI; SANIT
2204.29.21.2.00.H	-- -- -- -- -- Jumilla	LT	GMOB(10); CLI; SANIT
2204.29.21.3.00.F	-- -- -- -- -- Mancha	LT	GMOB(10); CLI; SANIT
2204.29.21.4.00.D	-- -- -- -- -- Navarra	LT	GMOB(10); CLI; SANIT
2204.29.21.5.00.A	-- -- -- -- -- Utiel-Requena	LT	GMOB(10); CLI; SANIT
2204.29.21.6.00.I	-- -- -- -- -- Valdepeñas	LT	GMOB(10); CLI; SANIT
2204.29.21.7.00.G	-- -- -- -- -- Penedes	LT	GMOB(10); CLI; SANIT
2204.29.21.8.00.E	-- -- -- -- -- Otras Denominaciones de Origen	LT	GMOB(10); CLI; SANIT; SOVIN
2204.29.21.9.00.C	-- -- -- -- -- Los demás:		
2204.29.23	-- -- -- -- -- Rioja	LT	GMOB(10); CLI; SANIT
2204.29.23.1.00.H	-- -- -- -- -- Valencia	LT	GMOB(10); CLI; SANIT
2204.29.23.2.00.F	-- -- -- -- -- Jumilla	LT	GMOB(10); CLI; SANIT
2204.29.23.3.00.D	-- -- -- -- -- Mancha	LT	GMOB(10); CLI; SANIT
2204.29.23.4.00.B	-- -- -- -- -- Navarra	LT	GMOB(10); CLI; SANIT
2204.29.23.5.00.I	-- -- -- -- -- Utiel-Requena	LT	GMOB(10); CLI; SANIT
2204.29.23.6.00.O	-- -- -- -- -- Valdepeñas	LT	GMOB(10); CLI; SANIT
2204.29.23.7.00.E	-- -- -- -- -- Penedes	LT	GMOB(10); CLI; SANIT
2204.29.23.8.00.C	-- -- -- -- -- Otras denominaciones de origen	LT	GMOB(10); CLI; SANIT; SOVIN
2204.29.23.9.00.A	-- -- -- -- -- Los demás:		
2204.29.25	-- -- -- -- -- Vinos blancos:		
2204.29.25.9.10.H	-- -- -- -- -- Verde y Dao	LT	AREF(2); FMOB(11); CLI; SANIT; SOVIN
2204.29.25.9.20.G	-- -- -- -- -- Douro, Bucelas, Colares, Bairrada, Algarve (también	LT	AREF(2); FMOB(11); CLI;

CODIFICACION	DESIGNACION DE LAS MERCANCIAS	UNIDADES SUPLEMENT.	OBSERVACIONES
	denominados Lagos, Lagos, Portimao y Tavira), Trás-os-Montes, Beiras, Ribatejo-Oeste, Portalegre, Sorbe, Redondo, Reguengo, Vidigueira.		SANIT; SOVIN
	-- -- -- -- -- Los demás:		
	-- -- -- -- -- Vino de uva fresca:		
2204.29.29.1.91.E	-- -- -- -- -- Vino de mesa español	LT	AREF(2); FMOB(11); CLI; SANIT
2204.29.29.2.91.C	-- -- -- -- -- Vino de la tierra español	LT	AREF(2); FMOB(11); CLI; SANIT
2204.29.29.3.91.A	-- -- -- -- -- Vinos de mesa de otros países comunitarios	LT	AREF(2); FMOB(11); CLI; SANIT; SOVIN
2204.29.29.4.91.I	-- -- -- -- -- Vinos de calidad no comunitarios	LT	AREF(2); FMOB(11); CLI; SANIT; SOVIN
2204.29.29.5.91.F	-- -- -- -- -- Otros vinos de países no comunitarios	LT	AREF(2); FMOB(11); CLI; SANIT; SOVIN
2204.29.29.9.99.A	-- -- -- -- -- Los demás:	LT	AREF(2); FMOB(11); CLI; SANIT; SOVIN
2204.29.29	-- -- -- -- -- Los demás:		
2204.29.29.9.10.D	-- -- -- -- -- Verde y Dao	LT	AREF(2); FMOB(12); CLI; SANIT
2204.29.29.9.20.C	-- -- -- -- -- Douro, Bucelas, Colares, Bairrada, Algarve (también denominados Lagos, Lagos, Portimao y Tavira), Trás-os-Montes, Beiras, Ribatejo-Oeste, Portalegre, Sorbe, Redondo, Reguengo, Vidigueira.	LT	AREF(2); FMOB(12); CLI; SANIT
	-- -- -- -- -- Los demás:		
	-- -- -- -- -- Vino de uva fresca		
2204.29.29.1.91.A	-- -- -- -- -- Vino de mesa español	LT	AREF(2); FMOB(12); CLI; SANIT
2204.29.29.2.91.I	-- -- -- -- -- Vino de la tierra español	LT	AREF(2); FMOB(12); CLI; SANIT
2204.29.29.3.91.G	-- -- -- -- -- Vinos de mesa de otros países comunitarios	LT	AREF(2); FMOB(12); CLI; SANIT; SOVIN
2204.29.29.4.91.E	-- -- -- -- -- Vinos de calidad no comunitarios	LT	AREF(2); FMOB(12); CLI; SANIT; SOVIN
2204.29.29.5.91.B	-- -- -- -- -- Otros vinos de países no comunitarios	LT	AREF(2); FMOB(12); CLI; SANIT; SOVIN
2204.29.29.9.99.G	-- -- -- -- -- Los demás	LT	AREF(2); FMOB(12); CLI; SANIT; SOVIN
	-- -- -- -- -- De grado alcohólico adquirido superior a 13% vol, sin exceder de 15% vol:		
	-- -- -- -- -- Vinos de calidad producidos en regiones determinadas (v.c.p.r.d.):		
2204.29.31	-- -- -- -- -- Vinos blancos.		

CODIFICACION	DESIGNACION DE LAS MERCANCIAS	UNIDADES SUPLEMENT	OBSERVACIONES
2204.29.31.1.00.H	----- Rioja.	LT	GMOB(13); CLI; SANIT
2204.29.31.2.00.F	----- Valencia.	LT	GMOB(13); CLI; SANIT
2204.29.31.3.00.D	----- Jumilla.	LT	GMOB(13); CLI; SANIT
2204.29.31.4.00.B	----- Mancha.	LT	GMOB(13); CLI; SANIT
2204.29.31.5.00.I	----- Navarra.	LT	GMOB(13); CLI; SANIT
2204.29.31.6.00.G	----- Utiel-Requena.	LT	GMOB(13); CLI; SANIT
2204.29.31.7.00.E	----- Valdepeñas.	LT	GMOB(13); CLI; SANIT
2204.29.31.8.00.C	----- Penedes.	LT	GMOB(13); CLI; SANIT
2204.29.31.9.00.A	----- Otras Denominaciones de Origen.	LT	GMOB(13); CLI; SOVIN SANIT
2204.29.33	----- Los demás:		
2204.29.33.1.00.F	----- Rioja.	LT	GMOB(13); CLI; SANIT
2204.29.33.2.00.D	----- Valencia.	LT	GMOB(13); CLI; SANIT
2204.29.33.3.00.B	----- Jumilla.	LT	GMOB(13); CLI; SANIT
2204.29.33.4.00.J	----- Mancha.	LT	GMOB(13); CLI; SANIT
2204.29.33.5.00.G	----- Navarra.	LT	GMOB(13); CLI; SANIT
2204.29.33.6.00.E	----- Utiel-Requena.	LT	GMOB(13); CLI; SANIT
2204.29.33.7.00.C	----- Valdepeñas.	LT	GMOB(13); CLI; SANIT
2204.29.33.8.00.A	----- Penedes.	LT	GMOB(13); CLI; SANIT
2204.29.33.9.00.I	----- Otras Denominaciones de Origen.	LT	GMOB(13); CLI; SOVIN SANIT
	----- Los demás:		
2204.29.35	----- Vinos blancos:	LT	
2204.29.35.8.10.F	----- Dao.	LT	AREF(2); FMOB(14); CLI; SANIT; SOVIN
2204.29.35.8.20.E	----- Douro, Bucelas, Colares, Bairrada, Algarve (también denominados Lagos, Lagos, Portimao y Tavira), Trás-os-Montes, Bairras, Ribatejo-Oeste, Portalegre, Borba, Redondo, Reguengos, Vidigueira.	LT	AREF(2); FMOB(14); CLI; SANIT; SOVIN
	----- Los demás:		
	----- Vino de uva fresca:		
	----- Vino de licor:		
2204.29.35.9.91.F	----- Con un grado alcohólico adquirido de 18% vol.	LT	AREF(2); FMOB(14); CLI; SANIT; SOVIN
2204.29.35.9.92.D	----- Los demás.	LT	AREF(2); FMOB(14); CLI;

CODIFICACION	DESIGNACION DE LAS MERCANCIAS	UNIDADES SUPLEMENT	OBSERVACIONES
	----- Los demás:		SANIT; SOVIN
2204.29.35.1.93.I	----- Vino de mesa español.	LT	AREF(2); FMOB(14); CLI; SANIT
2204.29.35.2.93.G	----- Vino de la tierra español.	LT	AREF(2); FMOB(14); CLI; SANIT
2204.29.35.3.93.E	----- Vino de mesa de otros países comunitarios.	LT	AREF(2); FMOB(14); CLI; SANIT; SOVIN
2204.29.35.4.93.C	----- Vinos de calidad no comunitarios.	LT	AREF(2); FMOB(14); CLI; SANIT; SOVIN
2204.29.35.5.93.J	----- Otros vinos de países no comunitarios.	LT	AREF(2); FMOB(14); CLI; SANIT; SOVIN
	----- Los demás:		
	----- Vino de licor:		
2204.29.35.9.97.C	----- Con un grado alcohólico adquirido de 18% vol.	LT	AREF(2); FMOB(14); CLI; SANIT; SOVIN
2204.29.35.9.98.A	----- Los demás.	LT	AREF(2); FMOB(14); CLI; SANIT; SOVIN
2204.29.35.9.98.I	----- Los demás.	LT	AREF(2); FMOB(14); CLI; SANIT; SOVIN
2204.29.39	----- Los demás:		
2204.29.39.9.10.B	----- Dao.	LT	AREF(2); FMOB(16); CLI; SANIT; SOVIN
2204.29.39.9.20.A	----- Douro, Bucelas, Colares, Bairrada, Algarve (también denominados Lagos, Lagos, Portimao y Tavira), Trás-os-Montes, Bairras, Ribatejo-Oeste, Portalegre, Borba, Redondo, Reguengos, Vidigueira.	LT	AREF(2); FMOB(16); CLI; SANIT; SOVIN
	----- Los demás:		
	----- Vino de uva fresca:		
	----- Vino de licor:		
2204.29.39.9.91.B	----- Con un grado alcohólico adquirido de 18% vol.	LT	AREF(2); FMOB(16); CLI; SANIT; SOVIN
2204.29.39.9.92.J	----- Los demás.	LT	AREF(2); FMOB(16); CLI; SANIT; SOVIN
	----- Los demás:		
2204.29.39.1.93.E	----- Vino de mesa español.	LT	AREF(2); FMOB(16); CLI; SANIT
2204.29.39.2.93.C	----- Vino de la tierra español.	LT	AREF(2); FMOB(16); CLI; SANIT
2204.29.39.3.92.A	----- Vinos de mesa de otros países comunitarios.	LT	AREF(2); FMOB(16); CLI; SANIT; SOVIN
2204.29.39.4.92.I	----- Vinos de calidad no comunitarios.	LT	AREF(2); FMOB(16); CLI; SANIT; SOVIN

CODIFICACION	DESIGNACION DE LAS MERCANCIAS	UNIDADES SUPLEMENT	OBSERVACIONES
2204.29.39.9.93.F	----- Otros vinos de países no comunitarios. ----- Los demás: ----- Vino de licor:	LT	AREF(2); FMOB(15); CLI; SANIT; SOVIN
2204.29.39.9.97.I	----- Con un grado alcohólico adquirido de 15% vol.	LT	AREF(2); FMOB(15); CLI; SANIT; SOVIN
2204.29.39.9.98.G	----- Los demás.	LT	AREF(2); FMOB(15); CLI; SANIT; SOVIN
2204.29.39.9.99.E	----- Los demás ----- De grado alcohólico adquirido superior a 15% vol, sin exceder de 18% vol.	LT	AREF(2); FMOB(15); CLI; SANIT; SOVIN
2204.29.41	----- Vinos de Porto, Madeira, Jerez y moscatel de Setúbal (1):		
2204.29.41.1.90.O	----- Vinos de Porto o de Madeira.	LT	AREF(2); GMOB(18); CLI; SANIT; SOVIN
2204.29.41.9	----- Los demás:		
2204.29.41.9.10.H	----- De Jerez.	LT	GMOB(18); CLI; SANIT
2204.29.41.9.90.J	----- Los demás.	LT	AREF(2); GMOB(18); CLI; SANIT; SOVIN
2204.29.45.0.00.D	----- Vinos de Tokay (Aszu y Szamorodni) (1).	LT	AREF(2); GMOB(18); CLI; SANIT; SOVIN
2204.29.49	----- Los demás: ----- Vino de uva fresca: ----- Vino de licor		
2204.29.49.9.11.H	----- De Carcavelos.	LT	AREF(2); GMOB(18); CLI; SANIT; SOVIN
2204.29.49.9.19.A	----- Los demás.	LT	AREF(2); GMOB(18); CLI; SANIT; SOVIN
	----- Los demás:		
2204.29.49.1.20.F	----- Vinos de Málaga.	LT	AREF(2); GMOB(18); CLI; SANIT
2204.29.49.2.20.D	----- Vinos de Moriles-Montilla.	LT	AREF(2); GMOB(18); CLI; SANIT
2204.29.49.3.20.B	----- Otros vinos con D.O. españoles.	LT	AREF(2); GMOB(18); CLI; SANIT
2204.29.49.4.20.J	----- Otros vinos sin D.O. españoles.	LT	AREF(2); GMOB(18); CLI; SANIT
2204.29.49.5.20.G	----- Otros vinos comunitarios.	LT	AREF(2); GMOB(18); CLI; SANIT; SOVIN
2204.29.49.9.20.E	----- Otros vinos no comunitarios.	LT	AREF(2); GMOB(18); CLI; SANIT; SOVIN

CODIFICACION	DESIGNACION DE LAS MERCANCIAS	UNIDADES SUPLEMENT	OBSERVACIONES
2204.29.49.7.20.C	----- Mostos de uvas frescas, apagados con alcohol (incluidas las mistelas).	LT	AREF(2); GMOB(18); CLI; SANIT; SOVIN
2204.29.49.8.20.A	----- Vinos vinados.	LT	AREF(2); GMOB(18); CLI; SANIT; SOVIN
2204.29.49.9.20.I	----- Los demás. ----- Los demás: ----- Vino de licor:	LT	AREF(2); GMOB(18); CLI; SANIT; SOVIN
2204.29.49.9.81.A	----- De Carcavelos.	LT	AREF(2); GMOB(18); CLI; SANIT; SOVIN
2204.29.49.9.89.D	----- Los demás.	LT	AREF(2); GMOB(18); CLI; SANIT; SOVIN
2204.29.49.9.90.B	----- Los demás. ----- De grado alcohólico adquirido superior de 18% vol, sin exceder de 22% vol.	LT	AREF(2); GMOB(18); CLI; SANIT; SOVIN
2204.29.51	----- Vinos de Porto, Madeira, Jerez y moscatel de Setúbal (1):		
2204.29.51.1.90.D	----- Vinos de Porto o de Madeira.	LT	AREF(2); GMOB(18); CLI; SANIT; SOVIN
2204.29.51.9	----- Los demás:		
2204.29.51.9.10.E	----- De Jerez.	LT	GMOB(18); CLI; SANIT
2204.29.51.9.90.G	----- Los demás.	LT	AREF(2); GMOB(18); CLI; SANIT; SOVIN
2204.29.55.0.00.A	----- Vinos de Tokay (Aszu y Szamorodni) (1).	LT	AREF(2); GMOB(18); CLI; SANIT; SOVIN
2204.29.59	----- Los demás: ----- Vinos generosos: ----- Vino de uva fresca: ----- Vino de licor:		
2204.29.59.1.11.B	----- De Carcavelos.	LT	AREF(2); GMOB(18); CLI; SANIT; SOVIN
2204.29.59.1.19.K	----- Los demás ----- Los demás:	LT	AREF(2); GMOB(18); CLI; SANIT; SOVIN
2204.29.59.1.20.C	----- Vinos de Málaga.	LT	AREF(2); GMOB(18); CLI; SANIT
2204.29.59.2.20.A	----- Vinos de Moriles-Montilla.	LT	AREF(2); GMOB(18); CLI; SANIT
2204.29.59.3.20.I	----- Otros vinos generosos con D.O. españoles.	LT	AREF(2); GMOB(18); CLI; SANIT
2204.29.59.4.20.G	----- Otros vinos generosos sin D.O. españoles.	LT	AREF(2); GMOB(18); CLI; SANIT

CODIFICACION	DESIGNACION DE LAS MERCANCIAS	UNIDADES SUPLEMENT.	OBSERVACIONES
2204.29.99.5.20.D	----- Otros vinos generosos comunitarios.	LT	AREP(2); QMOB(18); CLI; SANIT; SOVIN
2204.29.99.6.20.B	----- Otros vinos generosos no comunitario.	LT	AREP(2); QMOB(18); CLI; SANIT; SOVIN
2204.29.99.7.20.J	----- Vinos vinados.	LT	AREP(2); QMOB(18); CLI; SANIT; SOVIN
2204.29.99.8.20.H	----- Los demás.	LT	AREP(2); QMOB(18); CLI; SANIT; SOVIN
	----- Los demás:		
	----- Vino de licor:		
2204.29.99.1.81.E	----- De Carcavelos.	LT	AREP(2); QMOB(18); CLI; SANIT; SOVIN
2204.29.99.1.88.H	----- Los demás.	LT	AREP(2); QMOB(18); CLI; SANIT; SOVIN
2204.29.99.1.90.F	----- Los demás.	LT	AREP(2); QMOB(18); CLI; SANIT; SOVIN
2204.29.99.9	----- Los demás:		
	----- Vino de uva fresca:		
	----- Vino de licor:		
2204.29.99.9.11.E	----- De Carcavelos.	LT	AREP(2); QMOB(18); CLI; SANIT; SOVIN
2204.29.99.9.19.H	----- Los demás.	LT	AREP(2); QMOB(18); CLI; SANIT; SOVIN
2204.29.99.9.20.F	----- Los demás.	LT	AREP(2); QMOB(18); CLI; SANIT; SOVIN
	----- Los demás:		
	----- Vino de licor:		
2204.29.99.9.81.H	----- De Carcavelos.	LT	AREP(2); QMOB(18); CLI; SANIT; SOVIN
2204.29.99.9.89.A	----- Los demás.	LT	AREP(2); QMOB(18); CLI; SANIT; SOVIN
2204.29.99.9.90.1	----- Los demás.	LT	AREP(2); QMOB(18); CLI; SANIT; SOVIN
2204.29.99	----- De grado alcohólico adquirido superior a 22% vol:		
	----- Vino de uva fresca:		
2204.29.99.1.10.E	----- Vino de Jerez.	LT	AREP(2); CLI; SANIT
2204.29.99.2.10.O	----- Vinos de Málaga.	LT	AREP(2); CLI; SANIT
2204.29.99.3.10.A	----- Vinos de Montilla.	LT	AREP(2); CLI; SANIT
2204.29.99.4.10.I	----- Otros vinos generosos con D.O. españoles.	LT	AREP(2); CLI; SANIT

CODIFICACION	DESIGNACION DE LAS MERCANCIAS	UNIDADES SUPLEMENT.	OBSERVACIONES
2204.29.99.5.10.F	----- Otros vinos generosos sin D.O. españoles.	LT	AREP(2); CLI; SANIT
2204.29.99.6.10.O	----- Otros vinos generosos comunitarios.	LT	AREP(2); CLI; SANIT; SOVIN
2204.29.99.7.10.B	----- Otros vinos generosos no comunitarios.	LT	AREP(2); CLI; SANIT; SOVIN
2204.29.99.8.10.J	----- Vinos vinados.	LT	AREP(2); CLI; SANIT; SOVIN
2204.29.99.9.10.H	----- Los demás.	LT	AREP(2); CLI; SANIT; SOVIN
2204.29.99.9.90.J	----- Los demás:	LT	AREP(2); CLI; SANIT; SOVIN
2204.30	----- Los demás mostos de uva:		
2204.30.10.0.00.B	----- Parcialmente fermentada, incluso "apagada" sin utilización de alcohol.	LT	QMOB(17); CLI; SANIT; SOVIN
	----- Los demás:		
2204.30.91.0	----- De masa volúmica no superior a 1,33 g/cm3 a 20 °C y de grado alcohólico adquirido igual o inferior a 13 vol:		
	----- Con un contenido de azúcar añadido superior al 30% en peso:		
2204.30.91.0.11.A	----- Concentradas (189).	LT	AREP(2); QMOB(18); CLI; SANIT; SOVIN
2204.30.91.0.18.C	----- Los demás	LT	AREP(2); QMOB(18); CLI; SANIT; SOVIN
	----- Los demás:		
2204.30.91.0.91.C	----- Concentradas (189)	LT	AREP(2); QMOB(18); CLI; SANIT; SOVIN
2204.30.91.0.99.F	----- Los demás	LT	AREP(2); QMOB(18); CLI; SANIT; SOVIN
2204.30.99	----- Los demás:		
2204.30.99.1.90.E	----- Sin adición de azúcares.	LT	AREP(2); QMOB(18); CLI; SANIT; SOVIN
2204.30.99.9	----- Los demás:		
2204.30.99.9.10.F	----- Con un contenido de azúcar añadido superior al 30%, en peso	LT	AREP(2); QMOB(18); CLI; SANIT; SOVIN
2204.30.99.9.80.H	----- Los demás	LT	AREP(2); QMOB(18); CLI; SANIT; SOVIN
22.05	VERMUT Y DEMAS VINOS DE UVAS FRESCAS PREPARADOS CON PLANTAS O SUSTANCIAS AROMATICAS:		
2205.10	----- En recipientes con capacidad inferior o igual a 2 litros:		
2205.10.10	----- De grado alcohólico adquirido no superior a 18% vol:		
2205.10.10.1.00.C	----- Refresco de vino (cooler).	LT	SANIT; SOVIN
2205.10.10.9.00.F	----- Los demás.	LT	SANIT; SOVIN
2205.10.90.0.00.H	----- De grado alcohólico adquirido superior a 18% vol.	LT	SANIT; SOVIN

CODIFICACION	DESIGNACION DE LAS MERCANCIAS	UNIDADES SUPLEMENT	OBSERVACIONES
2205 90	- Los demás:		
2205 90 10	- - De grado alcohólico adquirido no superior a 18% vol:		
2205 90 10 1 00 F	- - - Refresco de vino (coolar).	LT	SANIT; SOVIN
2205 90 10 9 00 I	- - - Los demás.	LT	SANIT; SOVIN
2205 90 90 0 00 A	- - De grado alcohólico adquirido superior a 18% vol.	LT	SANIT; SOVIN
22 06	LAS DEMÁS BEBIDAS FERMENTADAS (POR EJEMPLO: SIDRA, PERADA O AGUANIEL):		
2206 00 10 0 00 F	- Piquetas.	LT	SANIT; SOVIN
	- Las demás:		
2206 00 91 0 00 H	- - Espumosas.	LT	SANIT; SOVIN
	- - No espumosas, en recipientes de contenido.		
2206 00 93 0 00 F	- - - No superior a 2 litros.	LT	SANIT; SOVIN
2206 00 99 0 00 J	- - - Superior a 2 litros	LT	SANIT; SOVIN
22 07	ALCOHOL ETILICO SIN DESNATURALIZAR CON UN GRADO ALCOHOLICO VOLUMETRICO SUPERIOR O IGUAL A 80% VOL; ALCOHOL ETILICO Y AGUARDIENTE DESNATURALIZADOS, DE CUALQUIER GRADUACION:		
2207 10 00	- Alcohol etílico sin desnaturalizar con un grado alcohólico volumétrico superior o igual a 80% vol.		
	- - Obtenidos a partir de productos mencionados en el Anexo II del Tratado CEE:		
2207 10 00 1 10 B	- - - De graduación superior a 96% vol.	LT	SANIT
2207 10 00 2 10 J	- - - De graduación inferior o igual a 96% vol.	LT	SANIT
	- Los demás:		
2207 10 00 3 90 J	- - - De graduación superior a 96% vol.	LT	SANIT
2207 10 00 4 90 H	- - - De graduación inferior o igual a 96% vol.	LT	SANIT
2207 20 00	- Alcohol etílico y aguardiente desnaturalizados, de cualquier graduación.		
2207 20 00 1	- De graduación superior a 96% vol:		
2207 20 00 1 10 J	- - Obtenidos a partir de los productos agrícolas incluidos en el Anexo II del Tratado CEE	LT	SANIT
	- - Los demás.	LT	SANIT
2207 20 00 2	- De graduación inferior o igual a 96% vol.		
2207 20 00 2 10 H	- - Obtenidos a partir de los productos agrícolas incluidos en el Anexo II del Tratado CEE.	LT	SANIT
2207 20 00 2 90 J	- - Los demás.	LT	SANIT

CODIFICACION	DESIGNACION DE LAS MERCANCIAS	UNIDADES SUPLEMENT	OBSERVACIONES
22 08	ALCOHOL ETILICO SIN DESNATURALIZAR CON UN GRADO ALCOHOLICO VOLUMETRICO INFERIOR A 80% VOL; AGUARDIENTES, LICORES Y DEMAS BEBIDAS ESPIRITUOSAS; PREPARACIONES ALCOHOLICAS COMPUESTAS DEL TIPO DE LAS UTILIZADAS PARA LA ELABORACION DE BEBIDAS:		
2208 10	- Preparaciones alcohólicas compuestas del tipo de las utilizadas para la elaboración de bebidas:		
2208 10 10 0 00 B	- - Amargos aromáticos de grado alcohólico volumétrico igual o superior a 44,2% vol, hasta 49,2% inclusive, y que contengan de 1,5 a 6% en peso de genciana, de especias y de ingredientes diversos, de 4% al 10% de azúcar y que se presenten en recipientes de capacidad no superior a 0,5 litros.	LA	SANIT
2208 10 90 0 00 E	- - Los demás.	LA	SANIT
2208 20	- Aguardiente de vino o de uva de uvas.		
2208 20 10 0 00 J	- - En recipientes de contenido no superior a 2 litros.	LA	SANIT; SOVIN
2208 20 90 0 00 C	- - En recipientes de contenido superior a 2 litros.	LA	SANIT; SOVIN
2208 30	- "Whisky":		
	- - "Whisky Bourbon" en recipientes de contenido:		
2208 30 11 0 00 G	- - - No superior a 2 litros (1).	LA	SANIT; SOVIN
2208 30 19 0 00 I	- - - Superior a 2 litros (1)	LA	SANIT; SOVIN
	- - Los demás, que se presenten en recipientes de contenido.		
2208 30 91 0 00 J	- - - No superior a 2 litros	LA	SANIT; SOVIN
2208 30 99	- - - Superior a 2 litros:		
2208 30 99 1 00 J	- - - - Aguardiente de malta para la elaboración de Whisky (1).	LA	SANIT; SOVIN
2208 30 99 9 00 C	- - - - Los demás.	LA	SANIT; SOVIN
2208 40	- Ron y aguardiente de caña o tafia:		
2208 40 10 0 00 F	- - En recipientes de contenido no superior a 2 litros.	LA	SANIT; SOVIN
2208 40 90	- - En recipientes de contenido superior a 2 litros:		
2208 40 90 1 00 G	- - - Destilados alcohólicos para la elaboración de ron o de tafia (1).	LA	SANIT; SOVIN
2208 40 90 9 00 J	- - - Los demás.	LA	SANIT; SOVIN
2208 50	- Gin y ginebra.		
	- - Gin, que se presente en recipientes de contenido:		
2208 50 11 0 00 B	- - - No superior a 2 litros.	LA	SANIT; SOVIN
2208 50 19 0 00 D	- - - Superior a 2 litros.	LA	SANIT; SOVIN
	- - Ginebra, que se presente en recipientes de contenido:		
2208 50 91 0 00 E	- - - No superior a 2 litros.	LA	SANIT; SOVIN

CODIFICACION	DESIGNACION DE LAS MERCANCIAS	UNIDADES SUPLEMENT	OBSERVACIONES
2208.90.09.0.00.G 2208.90	- - - Superior a 2 litros. - Los demás:	LA	SANIT; SOVIN
2208.90.11.0.00.D	- - - Arak, que se presenta en recipientes de contenido:	LA	SANIT; SOVIN
2208.90.19.0.00.F	- - - No superior a 2 litros. - Superior a 2 litros:	LA	SANIT; SOVIN
2208.90.31.0.00.J 2208.90.33.0	- - - Vodka de grado alcohólico volumétrico no superior a 48,4% vol. aguardientes de ciruelas, de peras o de cerezas, en recipientes de un contenido:	LA	SANIT; SOVIN
2208.90.33.0.10.G 2208.90.33.0.90.I	- - - No superior a 2 litros: - - - Vodka. - - - Aguardientes de ciruelas, de peras o de cerezas: - - - Aguardiente de ciruelas, llamado "sljivovica".	LA	SANIT; SOVIN
2208.90.38.0.00.B	- - - Los demás. - Superior a 2 litros. - Las demás bebidas espirituosas, que se presenten en recipientes de contenido:	LA	SANIT; SOVIN
2208.90.51.0 2208.90.51.0.10.D	- - - No superior a 2 litros: - - - Aguardientes: - - - De frutas: - - - Pisco, Singani.	LA	SANIT; SOVIN
2208.90.51.0.90.F 2208.90.53.0	- - - Los demás. - Los demás:	LA	SANIT; SOVIN
2208.90.53.0.10.B 2208.90.53.0.91.B	- - - Tequila. - Los demás: - Vodka con un grado alcohólico inferior o igual a 60% vol.	LA	SANIT; SOVIN
2208.90.53.0.99.E 2208.90.55	- Los demás. - Licores:	LA	SANIT; SOVIN
2208.90.55.1 2208.90.55.1.10.H	- Con huevo: - Que contengan huevos o yema de huevo y azúcar (sacarosa o azúcar invertido).	LA	SANIT; SOVIN
2208.90.55.1.90.J 2208.90.55.9	- Los demás. - Los demás:	LA	SANIT; SOVIN
2208.90.55.9.10.A 2208.90.55.9.90.C	- Con azúcar (sacarosa o azúcar invertido). - Los demás.	LA	SANIT; SOVIN

CODIFICACION	DESIGNACION DE LAS MERCANCIAS	UNIDADES SUPLEMENT	OBSERVACIONES
2208.90.59.0 2208.90.59.0.10.F	- - - Las demás bebidas espirituosas: - Que contengan huevos o yema de huevo y/o azúcar (sacarosa o azúcar invertido).	LA	SANIT; SOVIN
2208.90.59.0.90.H	- Los demás. - Superior a 2 litros: - Aguardientes:	LA	SANIT; SOVIN
2208.90.71.0.00.A 2208.90.73.0.00.I	- De frutas. - Los demás:	LA	SANIT; SOVIN
2208.90.79 2208.90.79.1	- Licores y otras bebidas espirituosas: - Con huevo:	LA	SANIT; SOVIN
2208.90.79.1.10.J 2208.90.79.1.90.B	- Que contengan huevos o yema de huevo y azúcar (sacarosa o azúcar invertido). - Los demás.	LA	SANIT; SOVIN
2208.90.79.9 2208.90.79.9.10.C	- Los demás: - Con azúcar (sacarosa o azúcar invertido).	LA	SANIT; SOVIN
2208.90.79.9.90.E 2208.90.91.0	- Los demás. - Alcohol etílico sin desnaturalizar de grado alcohólico volumétrico inferior a 60% vol, en recipientes de contenido:	LA	SANIT
2208.90.91.0.10.F 2208.90.91.0.90.H	- - - Obtenido a partir de los productos agrícolas mencionados en el Anexo II del Tratado CEE. - Los demás.	LA	SANIT
2208.90.99.0 2208.90.99.0.10.H	- Superior a 2 litros: - Obtenido a partir de los productos agrícolas mencionados en el Anexo II del Tratado CEE.	LA	SANIT
2208.90.99.0.90.J 22.08	- Los demás. VINAGRE COMESTIBLE Y SUCROAMEROS COMESTIBLES DEL VINAGRE OBTENIDOS CON ACIDO ACETICO:	LA	SANIT
2209.00.11.0.00.B 2209.00.19.0.00.D	- Vinagre de vino, en recipientes de contenido: - No superior a 2 litros. - Superior a 2 litros.	LT	SANIT; SOVIN
2209.00.91.0.00.E 2209.00.99.0.00.G	- Los demás, en recipientes de contenido: - No superior a 2 litros. - Superior a 2 litros.	LT	SANIT; SOVIN

N.º	REMISIONES
(11)	La inclusión en esta subpartida se subordinará a las condiciones previstas en las disposiciones comunitarias dictadas en la materia.
(12)	Siempre que se respeta el precio franco frontera de referencia.
(13)	El tipo de cambio aplicable para la conversión en monedas nacionales del Ecu, en el que se expresa el derecho de aduana, será como excepción a la regla general C 3 contenida en el Título I (NC), primera parte, del tipo representativo aplicable a los vinos, si se ha fijado ese tipo en el marco de la política agrícola común.
(16)	Además del derecho de aduanas, en determinadas condiciones está prevista la aplicación de un gravamen compensatorio.
(83)	La admisión al beneficio de este contingente arancelario comunitario estará subordinada a la presentación de un certificado de autenticidad emitido por la autoridad competente.
(86)	La admisión al beneficio de este contingente arancelario estará subordinada a la presentación de un certificado de designación de origen emitido por las autoridades competentes.
(88)	La admisión al beneficio de este contingente arancelario comunitario estará subordinada a la presentación de un certificado de denominación de origen. Este certificado deberá responder a las disposiciones de los apartados 2 a 4 del artículo 2 del Reglamento (CEE) n.º 1120/78.
(88)	La admisión de estos vinos al beneficio del contingente arancelario estarán subordinada a la condición de que éstos se encuentren designados en el documento V I, I previsto en el Reglamento (CEE) n.º 1118/78 (DO L 237 de 28 08 1978, página 1) como "vinos de tipo".
(144)	La admisión a esta reducción estará subordinada a la presentación de un certificado de designación de origen emitido por las autoridades competentes.
(188)	Según la nota complementaria 6 (Nomenclatura combinada) de artículo 20.
(202)	La admisión al beneficio de este contingente arancelario comunitario estará subordinada a la presentación del documento VII o VII expedido y atestado por los organismos competentes de Austria.

CODIFICACION	DESIGNACION DE LAS MERCANCIAS	UNIDADES SUPLEMENT	OBSERVACIONES
	CAPITULO 23		
	RESIDUOS Y DESPERDICIOS DE LAS INDUSTRIAS ALIMENTARIAS; ALIMENTOS PREPARADOS PARA ANIMALES.		
23.01	HARINA, POLVO Y "PELLETS", DE CARNE, DE DESPOJOS, DE PESCADO O DE CRUSTACEOS, MOLUSCOS O DE OTROS INVERTEBRADOS ACUATICOS, IMPROPIOS PARA LA ALIMENTACION HUMANA; CHICHARRONES;		
2301.10.00.0.00.J	- Harina, polvo y "pellets", de carne o de despojos; chicharrones.	-	CITES; VETER; SOVIN
2301.20.00.0.00.H	- Harina, polvo y "pellets", de pescado o de crustáceos, moluscos o de otros invertebrados acuáticos.	-	VETER; SOVIN
23.02	SALVADOS, MOYUELOS Y DEMAS RESIDUOS DEL CERNIDO, DE LA MOLIENDA O DE OTROS TRATAMIENTOS DE LOS CEREALES O DE LAS LEGUMINOSAS, INCLUIDO EN "PELLETS":		
2302.10	- De maíz:		
2302.10.10.0.00.G	- Con un contenido de almidón no superior al 35% en peso.	-	FMOS(1); CLI; VETER; SOV
2302.10.90.0.00.J	- Los demás.	-	FMOS; CLI; VETER; SOV
2302.20	- De arroz:		
2302.20.10.0.00.E	- Con un contenido de almidón no superior al 35% en peso.	-	FMOS; CLI; VETER; SOV
2302.20.90.0.00.H	- Los demás.	-	FMOS; CLI; VETER; SOV
2302.30	- De trigo:		
2302.30.10.0.00.C	- Con un contenido de almidón no superior al 28%, si la proporción de producto que pase por un tamiz de 0,2 mm de anchura de malla no excede del 10% en peso o, en caso contrario, si el producto que pase por el tamiz tiene un contenido de cenizas, calculado sobre materia seca, igual o superior al 1,5% en peso.	-	FMOS; CLI; VETER; SOV
2302.30.90.0.00.F	- Los demás.	-	FMOS; CLI; VETER; SOV
2302.40	- De los demás cereales:		
2302.40.10.0.00.A	- Con un contenido de almidón no superior al 28%, si la proporción de producto que pase por un tamiz de 0,2 mm de anchura de malla no excede del 10% en peso o, en caso contrario, si el producto que pase por el tamiz tiene un contenido de cenizas, calculado sobre materia seca, igual o superior al 1,5% en peso.	-	FMOS; CLI; VETER; SOV
2302.40.90.0.00.D	- Los demás.	-	FMOS; CLI; VETER; SOV
2302.50.00.0.00.J	- De leguminosas.	-	VETER; SOV
23.03	RESIDUOS DE LA INDUSTRIA DEL ALMIDON Y RESIDUOS SIMILARES, PULPA DE REMOLACHA, BAZAZO DE CARA DE AZUCAR Y DEMAS DESPERDICIOS DE LA INDUSTRIA AZUCARERA, MECES Y DESPERDICIOS DE CERVECERIA O DE DESTILERIA, INCLUIDO EN "PELLETS":		
2303.10	- Residuos de la industria del almidón y residuos similares:		

CODIFICACION	DESIGNACION DE LAS MERCANCIAS	UNIDADES SUPPLEMENT	OBSERVACIONES
	- - Residuos de la industria del almidón de maíz (con exclusión de las cañas de remolajo concentradas), con un contenido de proteínas, calculado sobre extracto seco:		
2303.10.11.0.00.E	- - - Superior al 40% en peso.	-	FMQB; CLI; VETER; SOV
2303.10.19.0.00.G	- - - No superior al 40% en peso.	-	CLI; VETER; SOV
2303.10.90.0.00.I	- - - Los demás.	-	CLI; VETER; SOV
2303.20	- Pulpa de remolacha, bagazo de caña de azúcar y demás desperdicios de la industria azucarera:		
	- - Pulpa de remolacha, con un contenido en peso de materia seca:		
2303.20.11.0.00.C	- - - Igual o superior al 87%.	-	VETER; SOV
2303.20.13.0.00.A	- - - Igual o superior al 18% e inferior a 87%.	-	VETER; SOV
2303.20.19.0.00.E	- - - Inferior al 18%.	-	VETER; SOV
2303.20.90.0.00.G	- - - Los demás.	-	VETER; SOV
2303.30.00.0.00.D	- Heces y desperdicios de cervicería o de destilería.	-	CLI; VETER; SOV
23.06	TORTAS Y DEMAS RESIDUOS SOLIDOS DE LA EXTRACCION DEL ACEITE DE SOJA, INCLUIDO MOLIDOS O EN "PELLETS".		
2306.00.00.0.00.I		-	FITIN; VETER
23.08	TORTAS Y DEMAS RESIDUOS SOLIDOS DE LA EXTRACCION DEL ACEITE DE CACAHUETE, INCLUIDO MOLIDOS O EN "PELLETS".		
2308.00.00.0.00.H		-	FITIN; VETER
23.08	TORTAS Y DEMAS RESIDUOS SOLIDOS DE LA EXTRACCION DE BRASAS O ACEITES VEGETALES, INCLUIDO MOLIDOS O EN "PELLETS", EXCEPTO LOS DE LAS PARTIDAS 23.04 O 23.05:		
2308.10.00.0.00.E	- De algodón.	-	FITIN; VETER
2308.20.00.0.00.C	- De lino.	-	FITIN; VETER
2308.30.00.0.00.A	- De girasol.	-	FITIN; VETER
2308.40.00.0.00.I	- De nabina o de colza.	-	FITIN; VETER
2308.50.00.0.00.F	- De copra.	-	FITIN; VETER
2308.60.00.0.00.D	- De nuez o de almendra de palma.	-	FITIN; VETER
2308.90	- Los demás:		
	- - Orujo de aceitunas y demás residuos de la extracción del aceite de oliva:		
2308.90.11.0.00.E	- - - Con un contenido de aceite de oliva no superior al 3% en peso.	-	FITIN; VETER
2308.90.19.0.00.G	- - - Con un contenido de aceite de oliva superior al 3% en peso.	-	DMQB; CLI; FITIN; VETER
	- - - Los demás:		
2308.90.91.0.00.H	- - - De germen de maíz.	-	FITIN; VETER
2308.90.93.0.00.F	- - - De sésamo.	-	FITIN; VETER

CODIFICACION	DESIGNACION DE LAS MERCANCIAS	UNIDADES SUPPLEMENT	OBSERVACIONES
2309.60.98.0.00.J	- - - Los demás.	-	FITIN; VETER
23.07	LIAS O HECES DE VINO; TARTARO BRUTO:		
	- Lias de vino:		
2307.00.11.0.00.C	- - Con un grado alcohólico total no superior al 7,9% mas y con un contenido de materia seca igual o superior al 25% en peso.	-	
2307.00.19.0.00.E	- - Los demás.	-	
2307.00.90.0.00.G	- Tartaro bruto.	-	
23.08	MATERIAS VEGETALES, DESPERDICIOS, RESIDUOS Y SUBPRODUCTOS VEGETALES, INCLUIDO EN "PELLETS", DEL TIPO DE LOS UTILIZADOS PARA LA ALIMENTACION DE LOS ANIMALES, NO EXPRESADOS NI COMPRENDIDOS EN OTRAS PARTIDAS:		
2308.10.00.0.00.C	- Bellotas y castañas de Indias.	-	CLI; FITIN; VETER; SOV
2308.90	- Los demás:		
	- - Orujo de uvas:		
2308.90.11.0.00.C	- - - Con un grado alcohólico total no superior al 4,3% mas y un contenido de materia seca igual o superior al 40% en peso.	-	VETER; SOV
	- - - Los demás.		
2308.90.19.0.00.E	- - - Los demás.	-	VETER; SOV
2308.90.30.0.00.J	- - Orujo de frutos, excepto el de uvas.	-	CLI; VETER; SOV
2308.90.90.0.00.G	- - Los demás.	-	FITIN; VETER; SOV
23.09	PREPARACIONES DEL TIPO DE LAS UTILIZADAS PARA LA ALIMENTACION DE LOS ANIMALES:		
2309.10	- Alimentos para perros o gatos, acondicionados para la venta al por menor:		
	- - Con almidón, fécula, glucosa o jarabe de glucosa, maltodextrina o jarabe de maltodextrina, de las subpartidas 1702.30.51 a 1702.30.99, 1702.40.90, 1702.90.80 y 2109.90.55, o productos lácteos:		
	- - - Que contengan almidón, fécula, glucosa, maltodextrina o jarabe de glucosa o de maltodextrina:		
	- - - - Sin almidón ni fécula o con un contenido en de estas materias no superior al 10% en peso:		
2309.10.11.0.00.I	- - - - Sin productos lácteos o con un contenido de estos productos inferior al 10% en peso.	-	FMQB(2); CLI; VETER
2309.10.13.0.00.G	- - - - Con un contenido de productos lácteos igual o superior al 10% e inferior al 50% en peso.	-	FMQB(8); CLI; VETER
2309.10.16.0.00.E	- - - - Con un contenido de productos lácteos igual o superior al 50% o inferior al 75% en peso.	-	FMQB(14); CLI; VETER
2309.10.19.0.00.A	- - - - Con un contenido de productos lácteos igual o superior en 75% en peso.	-	FMQB(18); CLI; VETER

CODIFICACION	DESIGNACION DE LAS MERCANCIAS	UNIDADES SUPLEMENT	OBSERVACIONES
2309.10.31.0.00.E	- - - - Con un contenido de almidón o de fécula superior al 10%, pero inferior o igual al 30% en peso. - - - - Sin productos lácteos o con un contenido de estos productos inferior al 10% en peso.	-	FM08(13); CLI; VETER
2309.10.33.0.00.C	- - - - Con un contenido de productos lácteos igual o superior al 10% e inferior al 50% en peso.	-	FM08(9); CLI; VETER
2309.10.39.0.00.D	- - - - Con un contenido de productos lácteos igual o superior al 50% en peso.	-	FM08(14); CLI; VETER
2309.10.51.0.00.J	- - - - Con un contenido de almidón o de fécula superior al 30% en peso: - - - - Sin productos lácteos o con un contenido de estos productos inferior al 10% en peso.	-	FM08(4); CLI; VETER
2309.10.53.0.00.H	- - - - Con un contenido de productos lácteos igual o superior al 10% e inferior al 50% en peso.	-	FM08(10); CLI; VETER
2309.10.59.0.00.B	- - - - Con un contenido de productos lácteos igual o superior al 50% en peso.	-	FM08(14); CLI; VETER
2309.10.70.0.00.Q	- - - Sin almidón, féculas, glucosa o jarabe de glucosa, maltodextrina, ni jarabe de maltodextrina, pero que contengan productos lácteos.	-	FM08(14); CLI; VETER
2309.10.90.0.00.C	- Los demás.	-	
2309.90	- Los demás:		
2309.90.10.0.00.C	- Productos llamados "solubles" de pescado o de mamíferos marinos. - Los demás: - Con almidón, fécula, glucosa o jarabe de glucosa, maltodextrina o jarabe de maltodextrina, de las subpartidas 1702.30.51 a 1702.30.99, 1702.40.80, 1702.80.90 y 2108.90.99, o productos lácteos: - Que contengan almidón, fécula, glucosa, maltodextrina o jarabes de glucosa, o maltodextrina: - Sin almidón ni fécula o con un contenido de estas materias no superior al 10% en peso:	-	CITE5; VETER
2309.90.31.0.00.H	- Sin productos lácteos o con un contenido de estos productos inferior al 10% en peso.	-	FM08(5); CLI; VETER
2309.90.33.0.00.F	- Con un contenido de productos lácteos igual o superior al 10% e inferior al 50% en peso.	-	FM08(11); CLI; VETER
2309.90.39.0.00.D	- Con un contenido de productos lácteos igual o superior al 50% e inferior al 75% en peso.	-	FM08(14); CLI; VETER
2309.90.39.0.00.J	- Con un contenido de productos lácteos igual o superior al 75% en peso.	-	FM08(14); CLI; VETER
2309.90.41.0.00.F	- Con un contenido en peso de almidón o de fécula superior al 10% e inferior o igual al 30% en peso.	-	FM08(6); CLI; VETER
2309.90.43.0.00.D	- Sin productos lácteos o con un contenido de estos productos inferior al 10% en peso.	-	FM08(5); CLI; VETER
2309.90.43.0.00.D	- Con un contenido de productos lácteos igual o superior al 10% e inferior o igual al 30% en peso.	-	FM08(12); CLI; VETER

CODIFICACION	DESIGNACION DE LAS MERCANCIAS	UNIDADES SUPLEMENT	OBSERVACIONES
2309.90.49.0.00.H	- - - - inferior al 50% en peso. - - - - Con un contenido de productos lácteos igual o superior al 50% en peso.	-	FM08(14); CLI; VETER
2309.90.51.0.00.C	- - - - Con un contenido de almidón o de fécula superior al 30% en peso: - Sin productos lácteos o con un contenido de estos productos inferior al 10% en peso.	-	FM08(7); CLI; VETER
2309.90.53.0.00.A	- - - - Con un contenido de productos lácteos igual o superior al 10% e inferior al 50% en peso.	-	FM08(13); VETER
2309.90.59.0.00.E	- - - - Con un contenido de productos lácteos igual o superior al 50% en peso.	-	FM08(14); CLI; VETER
2309.90.70.0.00.J	- - - Sin almidón, fécula, glucosa o jarabe de glucosa, maltodextrina ni jarabe de maltodextrina, pero que contengan productos lácteos. - Los demás:	-	FM08(14); CLI; VETER
2309.90.91.0.00.E	- Pulpa de remolacha con melaza añadida	-	VETER
2309.90.99	- Los demás:		
2309.90.99.1.00.E	- Aditivos; suplementos alimenticios, agentes de enlatado y similares: - Que contengan tetraciclina (incluidas la terramicina y la aureomicina), sus derivados, sus sales o sus ésteres.	-	VETER
2309.90.99.2.00.C	- Que contengan cloruro de colina.	-	VETER
2309.90.99.3.00.A	- Que contengan mezclas de cloruro de colina y de antibióticos de la subpartida 2309.90.99 I.	-	VETER
2309.90.99.4.00.I	- Los demás.	-	VETER
2309.90.99.5.00.F	- Los demás preparados alimenticios.	-	VETER
2309.90.99.6.00.H	- Galletas.	-	VETER
2309.90.99.9.00.H	- Los demás.	-	VETER

CODIFICACION	DESIGNACION DE LAS MERCANCIAS	UNIDADES SUPLENMENT	OBSERVACIONES
CAPITULO 24			
TABACO Y SUCEDANEOS DEL TABACO, ELABORADOS			
24.01	TABACO EN RAMA O SIN ELABORAR; DESPERDICIOS DE TABACO:		
2401.10	- Tabaco sin desvenar:		
	- - Tabaco "flue-cured" del tipo Virginia y "light air-cured" del tipo Burley, incluidos los híbridos del Burley, tabaco "light air-cured" del tipo Maryland y tabaco "flue-cured" (1):		
2401.10.10.00.0	- - - Tabaco "flue-cured" del tipo Virginia.	-	FITIN
2401.10.20.00.0	- - - Tabaco "light air-cured" del tipo Burley, incluidos los híbridos del Burley.	-	FITIN
2401.10.30.00.0	- - - Tabaco "light air-cured" del tipo Maryland.	-	FITIN
	- - - Tabaco "flue-cured":		
2401.10.41.00.0	- - - - Del tipo Kentucky.	-	FITIN
2401.10.49.00.0	- - - - Los demás.	-	FITIN
	- - Los demás:		
2401.10.60.00.0	- - - Tabaco "light air-cured".	-	FITIN
2401.10.80.0	- - - Tabaco "sun-cured" del tipo oriental:		
2401.10.90.00.0	- - - - Del tipo Prilep.	-	FITIN
2401.10.90.00.0	- - - - Los demás.	-	FITIN
2401.10.70.00.0	- - - Tabaco "dark air-cured".	-	FITIN
2401.10.80.00.0	- - - Tabaco "flue-cured".	-	FITIN
2401.10.90.00.0	- - - Los demás.	-	FITIN
2401.20	- Tabaco total o parcialmente desvenado:		
	- - Tabaco "flue-cured" del tipo Virginia y "light air-cured" del tipo Burley, incluidos los híbridos del Burley, tabaco "light air-cured" del tipo Maryland y tabaco "flue-cured" (1):		
2401.20.10.00.0	- - - Tabaco "flue-cured" del tipo Virginia.	-	FITIN
2401.20.20.00.0	- - - Tabaco "light air-cured" del tipo Burley, incluidos los híbridos del Burley.	-	FITIN
2401.20.30.00.0	- - - Tabaco "light air-cured" del tipo Maryland.	-	FITIN
	- - - Tabaco "flue-cured":		
2401.20.41.00.0	- - - - Del tipo Kentucky.	-	FITIN
2401.20.49.00.0	- - - - Los demás.	-	FITIN
	- - Los demás:		

CODIFICACION	DESIGNACION DE LAS MERCANCIAS	UNIDADES SUPLENMENT	OBSERVACIONES
2401.20.80.00.0	- - - Tabaco "light air-cured".	-	FITIN
2401.20.80.0	- - - Tabaco "sun-cured" del tipo oriental:		
2401.20.80.00.0	- - - - Del tipo Prilep.	-	FITIN
2401.20.80.00.0	- - - - Los demás.	-	FITIN
2401.20.70.00.0	- - - Tabaco "dark air-cured".	-	FITIN
2401.20.80.00.0	- - - Tabaco "flue-cured".	-	FITIN
2401.20.80.00.0	- - - Los demás tabacos.	-	FITIN
2401.30.00.00.0	- Desperdicios de tabaco.	-	FITIN
24.02	CIGARROS O PUROS (INCLUIDO DESPUNTADOS), PURITOS Y CIGARRILLOS, DE TABACO O DE SUCEDANEOS DEL TABACO:		
2402.10.00.00.0	- Cigarras o puros (incluido despuntados) y puritos, que contengan tabaco.	CE	
2402.20.00.00.0	- Cigarrillos que contengan tabaco.	MI	
2402.90.00.00.0	- Los demás.	-	
24.03	LOS DEMAS TABACOS Y SUCEDANEOS DEL TABACO, ELABORADOS; TABACO "HOMOGENEIZADO" O "RECONSTITUIDO"; EXTRACTOS Y JUGOS DE TABACO:		
2403.10.00.00.0	- Picadura de tabaco y tabaco para puros, incluso con sucedaneos de tabaco en cualquier proporción.		
	- Los demás:		
2403.81.00.00.0	- - Tabaco "homogeneizado" o "reconstituido".	-	
2403.99	- - Los demás:		
2403.99.10.00.0	- - - Tabaco de mascar y rapé.	-	
2403.99.90.00.0	- - - Los demás.	-	

REMISIONES	
(1)	La inclusión en esta subpartida se subordinará a las condiciones previstas en las disposiciones comunitarias dictadas en la materia.
(61)	Manufacturados en las Islas Canarias
(62)	La admisión al beneficio de esta contingente arancelario comunitario estará subordinado a la presentación de un certificado de autenticidad emitido por la Autoridad competente.

CODIFICACIÓN	DESIGNACIÓN DE LAS MERCANCIAS	UNIDADES SUPLEMENT.	OBSERVACIONES
CAPÍTULO 26			
SAL; AZÚFRE; TIERRAS Y PIEDRAS; YESOS, CALES Y CEMENTOS.			
26.01	SAL (INCLUIDAS LA DE MESA Y LA DESEÑALIZADA) Y CLORURO DE SODIO PURO, INCLUIDO EN DISOLUCIÓN ACUOSA; AGUA DE MAR:		
2501.00.10.0.00.H	- Agua de mar y agua madre de salinas.	-	
	- Sal (incluidas las de mesa y la desnaturalizada) y cloruro de sodio puro, incluido en disolución acuosa:		
2501.00.31.0.00.C	- - Que se destinen a una transformación química (separación de Na y Cl) para la fabricación de otros productos (1).	-	
	- - Los demás:		
2501.00.51.0.00.H	- - - Desnaturalizados o para otros usos industriales (incluido el refinado), excepto la conservación o preparación de productos para la alimentación humana o animal (1).	-	
	- - - Los demás:		
2501.00.91.0.00.J	- - - - Sal para la alimentación humana.	-	SOVIN
2501.00.99.0.00.B	- - - - Los demás.	-	
26.02	PIRITAS DE HIERRO SIN TOSTAR.		
2502.00.00.0.00.I		-	
26.03	AZÚFRE DE CUALQUIER CLASE, CON EXCLUSIÓN DEL SUBLIMADO, DEL PRECIPITADO Y DEL COLOIDAL:		
2503.10.00.0.00.F	- azufre en bruto y azufre sin refinar.	-	
2503.90.00	- Los demás:		
2503.90.00.1.00.G	- - Azufre triturado con exclusión de azufre "mu"; azufre moldeado.	-	
2503.90.00.9.00.J	- - Los demás.	-	
26.04	GRAPITO NATURAL:		
2504.10.00.0.00.E	- En polvo o en escamas.	-	
2504.90.00.0.00.H	- Los demás.	-	
26.05	ARENAS NATURALES DE CUALQUIER CLASE, INCLUIDO COLOREADAS, CON EXCLUSIÓN DE LAS ARENAS METALÍFERAS DEL CAPÍTULO 26:		
2505.10.00.0.00.0	- Arenas silíceas y arenas cuarzosas.	-	
2505.90.00.0.00.0	- Las demás.	-	
26.06	CUARZO, (EXCEPTO LAS ARENAS NATURALES); CUARCITA, INCLUIDO DESASTADA O SIMPLEMENTE TROCENADA POR ASERRADO O DE OTRO MODO, EN BLOQUES O EN PLACAS		

CODIFICACION	DESIGNACION DE LAS MERCANCIAS	UNIDADES SUPLEMENT	OBSERVACIONES
2506.10.00.0.00.0	CUADRADAS O RECTANGULARES: - Cuarzo.	-	
2506.21.00.0.00.0	- Cuarzita.	-	
2506.28.00.0.00.0	- En bruto o desbastada.	-	
	- Las demás.	-	
25.07	CAOLIN Y DEMAS ARCILLAS CAOLINICAS, INCLUIDO CALCINADAS:		
2507.00.10.0.00.0	- En bruto.	-	
2507.00.90.0.00.0	- Los demás.	-	
25.08	LAS DEMAS ARCILLAS (CON EXCLUSION DE LAS ARCILLAS DILATADAS DE LA PARTIDA 25.09), ANDALUCITA, CIANITA Y SILIMANITA, INCLUIDO CALCINADAS; MULLITA; TIERRAS DE CHAMOTA O DE DINAS:		
2508.10.00.0.00.0	- Bentonita.	-	
2508.20.00.0.00.0	- Tierras decolorantes y tierras de batán	-	
2508.30.00.0.00.0	- Arcillas refractarias.	-	
2508.40.00.0.00.0	- Las demás arcillas.	-	
2508.50.00.0.00.0	- Andalucita, cianita y silimanita.	-	
2508.60.00.0.00.0	- Mullita.	-	
2508.70.00.0.00.0	- Tierras de chamota o de dinas.	-	
25.09	CRETA:		
2509.00.00.0.00.0	- Triturada o pulverizada.	-	
2509.00.00.0.00.0	- Las demás.	-	
25.10	FOSFATOS DE CALCIO NATURALES, FOSFATOS ALUMINOCALCICOS NATURALES Y CRETAS FOSFATADAS:		
2510.10.00.0.00.0	- Sin moler.	-	
2510.20.00.0.00.0	- Molidos.	-	
25.11	SULFATO DE BARIO NATURAL (BARITINA); CARBONATO DE BARIO NATURAL (WITHERITA), INCLUIDO CALCINADO, CON EXCLUSION DEL OXIDO DE BARIO DE LA PARTIDA 25.12:		
2511.10.00.0.00.0	- Sulfato de bario natural (baritina).	-	
2511.20.00.0.00.0	- Carbonato de bario natural (witherita).	-	
25.12	MARNAS SILICEAS PORILES (POR EJEMPLO: KIESSELGUHR, TRIPOLITA O DIATOMITA) Y DEMAS TIERRAS SILICEAS AMALGAS, DE DENSIDAD APARENTE INFERIOR O IGUAL A 1, INCLUIDO CALCINADAS:		

CODIFICACION	DESIGNACION DE LAS MERCANCIAS	UNIDADES SUPLEMENT	OBSERVACIONES
25.13	PIEDRA PÓMEZ; ESMERIL; CORINDON NATURAL, GRANATE NATURAL Y DEMAS ABRASIVOS NATURALES, INCLUIDO TRATADOS TERMICAMENTE:		
2513.11.00.0.00.0	- Piedra pómez:	-	
2513.11.00.0.00.0	- - En bruto o en trozos irregulares, incluida la piedra pómez quebrantada (grava de piedra pómez o "bimskies")	-	
2513.10.00.0.00.0	- - Las demás.	-	
2513.21.00.0.00.0	- Esmaril, corindón natural, granate natural y demás abrasivos naturales:	-	
2513.21.00.0.00.0	- - En bruto o en trozos irregulares.	-	
2513.20.00.0.00.0	- - Los demás.	-	
25.14	PIZARRA, INCLUIDO DESASTADA O SIMPLEMENTE TROCÉADA, POR ASERRADO O DE OTRO MODO, EN BLOQUES O EN PLACAS CUADRADAS O RECTANGULARES:		
2514.00.00.0.00.0			
25.15	MÁRMOL, TRAVERTINOS, "SCAUSSINES" Y DEMAS PIEDRAS CALIZAS DE TALLA O DE CONSTRUCCION DE DENSIDAD APARENTE SUPERIOR O IGUAL A 2,5 Y ALBASTRO, INCLUIDO DESASTADOS O SIMPLEMENTE TROCÉADOS POR ASERRADO O DE OTRO MODO, EN BLOQUES O EN PLACAS CUADRADAS O RECTANGULARES:		
2515.11.00.0.00.0	- Mármol y travertinos:	-	
2515.11.00.0.00.0	- - En bruto o desbastados.	-	
2515.12.00.0.00.0	- - Simplemente troceados por aserrado o de otro modo, en bloques o en placas cuadradas o rectangulares:	-	
2515.12.00.1.00.0	- - - De espesor inferior o igual a 4 cm.	-	
2515.12.00.2.00.0	- - - De espesor superior a 4 cm e inferior o igual a 25 cm.	-	
2515.12.00.3.00.0	- - - De espesor superior a 25 cm.	-	
2515.20.00.0.00.0	- "Scaussines" y demás piedras calizas de talla o de construcción; alabastro:	-	
2515.20.00.1.00.0	- Alabastro:	-	
2515.20.00.1.00.0	- - Los demás:	-	
2515.20.00.2.00.0	- - - De espesor inferior o igual a 4 cm.	-	
2515.20.00.3.00.0	- - - De espesor superior a 4 cm e inferior o igual a 25 cm.	-	
2515.20.00.4.00.0	- - - De espesor superior a 25 cm.	-	
25.16	GRANITO, PORFIDO, BASALTO, AMENISCA Y DEMAS PIEDRAS DE TALLA O DE CONSTRUCCION, INCLUIDO DESASTADOS O SIMPLEMENTE TROCÉADOS POR ASERRADO O DE OTRO MODO, EN BLOQUES O EN PLACAS CUADRADAS O RECTANGULARES:		
2516.11.00.0.00.0	- Granito:	-	
2516.11.00.0.00.0	- - En bruto o desbastado.	-	

CODIFICACION	DESIGNACION DE LAS MERCANCIAS	UNIDADES SUPLEMENT	OBSERVACIONES
2518.12	- - Simplemente troceado por aserrado o de otro modo, en bloques o en placas cuadradas o rectangulares:	-	
2518.12.10.0.00.0	- - - De espesor igual o inferior a 25 cm.	-	
2518.12.90.0.00.0	- - - Los demás.	-	
	- Aranceles:		
2518.21.00.0.00.H	- - En bruto o desbastada.	-	
2518.22	- - Simplemente troceada por aserrado o de otro modo, en bloques o en placas cuadradas o rectangulares:	-	
2518.22.10.0.00.E	- - - De espesor igual o inferior a 25 cm.	-	
2518.22.90.0.00.H	- - - Las demás.	-	
2518.90	- Las demás piedras de talla o de construcción:	-	
2518.90.10.0.00.B	- - Pórfido, sienita, lava, basalto, gneis, traquita y demás rocas duras similares, simplemente troceadas por aserrado o de otro modo, en bloques o en placas cuadradas o rectangulares, de espesor no superior a 25 cm.	-	
	- - Las demás:		
2518.90.91.0.00.D	- - - Pórfido y basalto.	-	
2518.90.99	- - - Las demás:	-	
2518.90.99.1.00.D	- - - - De espesor superior a 25 cm.	-	
2518.90.99.9.00.0	- - - - Las demás.	-	
25.17	CANTOS, GRAVA, PIEDRAS MACHACADAS, DE LOS TIPOS GENERALMENTE UTILIZADOS PARA EL HOMIGONADO O PARA LA CONSTRUCCION DE CARRITERAS, VIAS FERREAS U OTROS BALASTOS, GUIJARROS Y PEDERNAL, INCLUIDO TRATADOS TERMICAMENTE; MACADAM DE ESCORIAS O DE DESCHOS INDUSTRIALES SIMILARES, INCLUIDO CON MATERIALES COMPROMISOS EN LA PRIMERA PARTE DE LA PARTIDA; MACADAM ALQUITRANADO; GRANULOS, TROZOS Y POLVO DE PIEDRAS DE LAS PARTIDAS 25.18 O 25.19, INCLUIDO TRATADOS TERMICAMENTE:		
2517.10	- Cantos, grava, piedras machacadas, de los tipos generalmente utilizados para el homigonado o para la construcción de carriteras, vias ferreas u otros balastos, guijarros y pedernal, incluso tratados térmicamente:		
2517.10.10	- - Cantos, grava, guijarros y pedernal:		
2517.10.10.1.00.F	- - - Pedernal triturado o pulverizado	-	
2517.10.10.9.00.I	- - - Los demás.	-	
2517.10.90.0.00.A	- - Los demás.	-	
2517.10.90.0.00.H	- Macadam de escorias o de desechos industriales similares, incluso con materiales citados en la subpartida 2517.10.	-	
2517.10.90.0.00.F	- Macadam alquitranado.	-	
	- Granúlos, trozos y polvo de piedras de las partidas 25.18 o 25.19, incluso tratados térmicamente:		

CODIFICACION	DESIGNACION DE LAS MERCANCIAS	UNIDADES SUPLEMENT	OBSERVACIONES
2517.41.00	- - De mármol:	-	
2517.41.00.1.00.A	- - - Gránulos o fragmentos calibrados para mosaicos o revestimientos análogos.	-	
2517.41.00.9.00.D	- - - Los demás.	-	
2517.49.00	- Los demás:	-	
2517.49.00.1.00.C	- - Gránulos o fragmentos calibrados para mosaicos o revestimientos análogos.	-	
2517.49.00.9.00.F	- - Los demás.	-	
25.18	DOLOMITA, INCLUIDO SINTERIZADA O CALCINADA; DOLOMITA DESASTADA O SIMPLEMENTE TROCEADA POR ASERRADO O DE OTRO MODO, EN BLOQUES O EN PLACAS CUADRADAS O RECTANGULARES; AGLOMERADO DE DOLOMITA:		
2518.10.00.0.00.I	- Dolomita sin calcinar ni sinterizar, llamada "cruda".	-	
2518.20.00.0.00.G	- Dolomita calcinada o sinterizada.	-	
2518.30.00.0.00.E	- Aglomerado de dolomita.	-	
25.19	CARBONATO DE MAGNESIO NATURAL (MAGNESITA); MAGNESIA ELECTROFUNDIDA; MAGNESIA CALCINADA A MUERTE (SINTERIZADA), INCLUIDO CON PEQUEÑAS CANTIDADES DE OTROS OXIDOS AÑADIDOS ANTES DE LA SINTERIZACION; OXIDO DE MAGNESIO, INCLUIDO PURO:		
2519.10.00.0.00.H	- Carbonato de magnesio natural (magnesita)	-	
2519.90	- Los demás:		
2519.90.10	- - Óxido de magnesio, excepto el carbonato de magnesio (magnesita) calcinado:		
2519.90.10.1.00.G	- - - De pureza inferior al 98.5%, en gránulos de densidad aparente superior a 3, conteniendo un total máximo del 8% como impurezas; magnesita electrofundida.	-	
2519.90.10.9.00.J	- - - Los demás.	-	
2519.90.30.0.00.E	- - Magnesita calcinada a muerte (sinterizada).	-	
2519.90.90.0.00.B	- - Los demás.	-	
25.20	YESO NATURAL; ANHIDRITA; YESOS CALCINADOS, INCLUIDO COLOREADOS O CON PEQUEÑAS CANTIDADES DE ACCELERADORES O RETARDADORES:		
2520.10.00.0.00.E	- Yeso natural; anhídrita.	-	
2520.20	- Yesos calcinados:		
2520.20.10.0.00.A	- - De construcción.	-	
2520.20.90	- - Los demás:	-	
2520.20.90.1.00.B	- - - Con adición de retardadores o de aceleradores o el finamente molido especialmente acondicionado para odontología.	-	

CODIFICACION	DESIGNACION DE LAS MERCANCIAS	UNIDADES SUPLEMENT	OBSERVACIONES
25.20.20.00.0.00.E	- - - Los demás.	-	
25.21 2521.00.00.0.00.F	CASIJAS; PIEDRAS PARA LA FABRICACION DE CAL O DE CEMENTO.	-	
25.22	CAL VIVA, CAL APAGADA Y CAL HIDRAULICA, CON EXCLUSION DEL OXIDO Y DEL HIDROXIDO DE CALCIO DE LA PARTIDA 25.25:		
2522.10.00.0.00.C	- Cal viva.	-	
2522.20.00.0.00.A	- Cal apagada.	-	
2522.30.00.0.00.E	- Cal hidráulica.	-	
25.23	CEMENTOS HIDRAULICOS (INCLUIDOS LOS CEMENTOS SIN PULVERIZAR O CLINKER), ALGUNOS ESTEN COLOREADOS:		
2523.10.00.0.00.B	- Cementos sin pulverizar (clinker).	-	
	- Cementos Portland:		
2523.21.00.0.00.1	- - Cemento blanco, incluso coloreado artificialmente.	-	
2523.22.00.0.00.A	- - Los demás.	-	
2523.30.00.0.00.H	- Cementos aluminosos.	-	
2523.90	- Los demás cementos hidráulicos:		
2523.90.10.0.00.C	- - Cementos de altos hornos.	-	
2523.90.30.0.00.I	- - Cementos pozoánicos.	-	
2523.90.90.0.00.F	- - Los demás.	-	
25.24	ANIZANTO (ASBESTO):		
2524.00.10	- Roca, incluso enriquecida:		
2524.00.10.1.00.1	- - Crocidolita.	-	PP
2524.00.10.9.00.B	- - Los demás.	-	
2524.00.30	- Fibras, copos o polvo:		
2524.00.30.1.00.E	- - Crocidolita.	-	PP
2524.00.30.9.00.H	- - Los demás.	-	
2524.00.90	- Los demás:		
2524.00.90.1.00.B	- - Crocidolita.	-	PP
2524.00.90.9.00.E	- - Los demás.	-	
25.25	MICA, INCLUIDA LA MICA EXFOLIADA EN LAMINILLAS IRREGULARES; DESPERDICIOS DE MICA:		

CODIFICACION	DESIGNACION DE LAS MERCANCIAS	UNIDADES SUPLEMENT	OBSERVACIONES
2525.10.00.0.00.J	- Mica en bruto o exfoliada en hojas o en laminillas irregulares.	-	
2525.20.00.0.00.H	- Mica en polvo.	-	
2525.30.00.0.00.F	- Desperdicios de mica.	-	
25.26	ESTRATITA NATURAL, INCLUIDO DESMAYADA O SIMPLEMENTE TROCENADA POR ASERRADO O DE OTRO MODO, EN BLOQUES O EN PLACAS CUADRADAS O RECTANGULARES; TALCO:		
2526.10.00.0.00.I	- Sin triturar ni pulverizar.	-	
2526.20.00.0.00.G	- Triturados o pulverizados.	-	
25.27	CRIOLITA NATURAL; QUIOLITA NATURAL.		
2527.00.00.0.00.J		-	
25.28	BORATOS NATURALES Y SUS CONCENTRADOS (INCLUIDO CALCINADOS), CON EXCLUSION DE LOS BORATOS EXTRAIDOS DE LAS SALMUERAS NATURALES; ACIDO BORICO NATURAL CON UN CONTENIDO DE H2O INFERIOR O IGUAL A 8%, VALORADO SOBRE PRODUCTO SECO:		
2528.10.00.0.00.G	- Boratos de sodio naturales.	-	
2528.90.00.0.00.J	- Los demás.	-	
25.29	FELDSPATO; LEUCITA; NEFELINA Y NEFELINA SIENITA; ESPATO FLUOR:		
2529.10.00.0.00.F	- Feldespato.	-	
	- Espato fluor:		
2529.21.00.0.00.C	- - Con un contenido de fluoruro de calcio, no superior a 97%, en peso.	-	
2529.22.00.0.00.B	- - Con un contenido de fluoruro de calcio, superior al 97%, en peso.	-	
2529.30.00.0.00.B	- Leucita; nefelina y nefelina sienita.	-	
25.30	MATERIAS MINERALES NO EXPRESADAS NI COMPRENDIDAS EN OTRAS PARTIDAS:		
2530.10.00.0.00.C	- Vermiculita, serlita y cloritas, sin dilatar.	-	
2530.20.00.0.00.A	- Kieserita y epsomita (sulfatos de magnesio naturales).	-	
2530.30.00.0.00.I	- Tierras colorantes.	-	
2530.40.00.0.00.G	- Oxidos de hierro micáceos naturales.	-	
2530.90.00	- Los demás:		
2530.90.00.1.00.D	- - Minerales de litio y sus concentrados	-	
	- - Circon molidurado con un mínimo en peso del 98% de partículas inferiores a 75 micras:		
2530.90.00.2.00.B	- - - Con más del 30% en peso de partículas inferiores a 5 micras (micronizadas).	-	
2530.90.00.3.00.J	- - - Los demás.	-	

CODIFICACION	DESIGNACION DE LAS MERCANCIAS	UNIDADES SUPLEMENT	OBSERVACIONES
	-- Espuma de mar (sepiolita); Ambar y azabache		
2530.90.00.4.00.H	-- -- Espuma de mar (sepiolita)	-	
2530.90.00.5.00.E	-- -- Ambar y azabache	-	
2530.90.00.5.00.C	-- -- sulfuros de azufre naturales	-	
2530.90.00.9.00.G	-- Las demás.	-	

N.º	REMISIONES
(1)	La inclusión en esta subpartida se subordinará a las condiciones previstas en las disposiciones comunitarias dictadas en la materia.

CODIFICACION	DESIGNACION DE LAS MERCANCIAS	UNIDADES SUPLEMENT.	OBSERVACIONES
CAPITULO 28			
MINERALES, ESCORIAS Y CENIZAS			
28.01	MINERALES DE HIERRO Y SUS CONCENTRADOS, INCLUIDAS LAS PIRITAS DE HIERRO TOSTADAS (CENIZAS DE PIRITA): - Minerales de hierro y sus concentrados, excepto las piritas de hierro tostadas (cenizas de piritas):	-	
2801.11.00.0.00.F	- sin aglomerar (CECA).	-	
2801.12.00.0.00.E	- Aglomeradas (CECA).	-	
2801.20.00.0.00.E	- Piritas de hierro tostadas (cenizas de piritas).	-	
28.02	MINERALES DE MANGANESO Y SUS CONCENTRADOS, INCLUIDOS LOS MINERALES DE HIERRO MANGANESIFEROS CON UN CONTENIDO DE MANGANESO, EN PESO SOBRE PRODUCTO SECO, SUPERIOR O IGUAL AL 20%:	-	
2802.00.00.0.00.H		-	
28.03	MINERALES DE COBRE Y SUS CONCENTRADOS.	-	
2803.00.00.0.00.G		-	
28.04	MINERALES DE NIQUEL Y SUS CONCENTRADOS.	-	
2804.00.00.0.00.F		-	
28.05	MINERALES DE COBALTO Y SUS CONCENTRADOS.	-	
2805.00.00.0.00.E		-	
28.06	MINERALES DE ALUMINIO Y SUS CONCENTRADOS.	-	
2806.00.00.0.00.D		-	
28.07	MINERALES DE PLOMO Y SUS CONCENTRADOS.	-	
2807.00.00.0.00.C		-	
28.08	MINERALES DE CINC Y SUS CONCENTRADOS.	-	
2808.00.00.0.00.B		-	
28.09	MINERALES DE ESTAÑO Y SUS CONCENTRADOS.	-	
2809.00.00.0.00.A		-	
28.10	MINERALES DE CROMO Y SUS CONCENTRADOS.	-	
2810.00.00.0.00.H		-	
28.11	MINERALES DE VOLFRAMIO (TUNGSTENO) Y SUS CONCENTRADOS.	-	
2811.00.00.0.00.G		-	
28.12	MINERALES DE URANIO O DE TORIO Y SUS CONCENTRADOS: - Minerales de uranio y sus concentrados:	-	
2812.10		-	

CODIFICACION	DESIGNACION DE LAS MERCANCIAS	UNIDADES SUPLEMENT.	OBSERVACIONES
2812.10.10.0.00.B	- - Minerales de uranio y pechblende, con un contenido de uranio superior al 8% en peso (EURATOM).	-	
2812.10.90.0.00.E	- - Los demás.	-	
2812.20	- Minerales de torio y sus concentrados:	-	
2812.20.10.0.00.J	- - Monacita, uranotorienita y demás minerales de torio, con un contenido de torio superior al 20% en peso (EURATOM).	-	
2812.20.90.0.00.C	- - Los demás.	-	
28.13	MINERALES DE MOLIBDENO Y SUS CONCENTRADOS:	-	
2813.10.00.0.00.C	- Tostados.	-	
2813.90.00.0.00.F	- Los demás.	-	
28.14	MINERALES DE TITANIO Y SUS CONCENTRADOS:	-	
2814.00.10.0.00.B	- Ilmenita y sus concentrados.	-	
2814.00.90.0.00.E	- Los demás.	-	
28.15	MINERALES DE NIOBIO, DE TANTALO, DE VANADIO O DE CIRCONIO Y SUS CONCENTRADOS:	-	
2815.10.00.0.00.A	- Minerales de circonio y sus concentrados.	-	
2815.90	- Los demás:	-	
2815.90.10	- - Minerales de niobio o de tantalio y sus concentrados.	-	
2815.90.10.1.00.J	- - - Minerales de niobio y sus concentrados.	-	
2815.90.10.2.00.H	- - - Minerales de tantalio y sus concentrados.	-	
2815.90.90.0.00.E	- - Minerales de vanadio y sus concentrados.	-	
28.16	MINERALES DE LOS METALES PRECIOSOS Y SUS CONCENTRADOS:	-	
2816.10.00.0.00.J	- Minerales de plata y sus concentrados.	-	
2816.90.00.0.00.C	- Los demás.	-	
28.17	LOS DEMAS MINERALES Y SUS CONCENTRADOS:	-	
2817.10.00.0.00.I	- Minerales de antimonio y sus concentrados.	-	
2817.90.00.0.00.B	- Los demás.	-	
28.18	ESCORIAS GRANULADAS (ARENA DE ESCORIAS) DE LA SIDERURGIA.	-	
2818.00.00.0.00.J		-	
28.19	ESCORIAS (EXCEPTO LAS GRANULADAS), BATIDURAS Y DEMAS DESPERDICIOS DE LA SIDERURGIA:	-	

CODIFICACION	DESIGNACION DE LAS MERCANCIAS	UNIDADES SUPLEMENT	OBSERVACIONES
2619.00.10.0.00.0	- Polvo de altos hornos (CECA). - Los demás:	-	
2619.00.91.0.00.1	- Desperdicios aptos para la recuperación de hierro o de manganeso.	-	
2619.00.93.0.00.0	- Escorias aptas para la extracción de óxido de titanio.	-	
2619.00.95.0.00.0	- Desperdicios aptos para la extracción de vanadio.	-	
2619.00.98.0.00.A	- Los demás.	-	
26.20	CENIZAS Y RESIDUOS (EXCEPTO LOS DE LA SIDERURGIA) QUE CONTENGAN METAL O COMPUESTOS METÁLICOS:		
	- Que contengan principalmente cinc:		
2620.11.00.0.00.0	- - Masas de galvanización.	-	
2620.19.00.0.00.0	- - Los demás.	-	
2620.20.00.0.00.0	- Que contengan principalmente plomo.	-	
2620.30.00.0.00.0	- Que contengan principalmente cobre.	-	
2620.40.00.0.00.0	- Que contengan principalmente aluminio.	-	
2620.50.00.0.00.0	- Que contengan principalmente vanadio.	-	
2620.60	- Los demás:		
2620.80.10.0.00.0	- - Que contengan principalmente níquel.	-	
2620.80.20.0.00.0	- - Que contengan principalmente niobio o tantalio.	-	
2620.80.30.0.00.0	- - Que contengan principalmente wolframio.	-	
2620.80.40.0.00.0	- - Que contengan principalmente estaño.	-	
2620.80.50.0.00.0	- - Que contengan principalmente molibdeno.	-	
2620.80.60.0.00.0	- - Que contengan principalmente titanio.	-	
2620.80.70.0.00.0	- - Que contengan principalmente antimonio.	-	
2620.80.80.0.00.0	- - Que contengan principalmente cobalto.	-	
2620.80.91.0.00.0	- - Que contengan principalmente circonio.	-	
2620.80.98.0.00.0	- - Los demás.	-	
26.21	LAS DEMÁS ESCORIAS Y CENIZAS, INCLUIDAS LAS DE ALGAS.		
2621.00.00.0.00.0		-	

CODIFICACION	DESIGNACION DE LAS MERCANCIAS	UNIDADES SUPLEMENT	OBSERVACIONES
	CAPITULO 27		
	COMBUSTIBLES MINERALES, ACEITES MINERALES Y PRODUCTOS DE SU DESTILACION; MATERIAS BITUMINOSAS; CERAS MINERALES.		
27.01	HULLAS; BRIQUETAS, OVOIDES Y COMBUSTIBLES SOLIDOS SIMILARES, OBTENIDOS DE LA HULLA:		
	- Hullas, incluso pulverizadas, pero sin aglomerar:		
2701.11	- - Antracitas (CECA):		
2701.11.10.0.00.0	- - - con un contenido de materias volátiles (calculado sobre producto bruto seco, sin materias minerales) no superior a 10%.	-	
2701.11.90.0.00.0	- - - Las demás.	-	
2701.12	- - Hulla bituminosa (CECA):		
2701.12.10.0.00.0	- - - Hulla coquizable.	-	
2701.12.90.0.00.0	- - - Las demás.	-	
2701.19.00.0.00.0	- - Las demás hullas (CECA).	-	
2701.20.00.0.00.0	- Briqueetas, ovoides y combustibles sólidos similares obtenidos de la hulla (CECA).	-	
27.02	LIGNITOS, INCLUIDO AGLOMERADOS, CON EXCLUSION DEL AZABACHE:		
2702.10.00.0.00.0	- Lignitos, incluso pulverizados, pero sin aglomerar (CECA).	-	
2702.20.00.0.00.0	- Lignitos aglomerados (CECA).	-	
27.03	TURBA, INCLUIDA LA UTILIZADA PARA CAMA DE ANIMALES Y LA AGLOMERADA.		
2703.00.00.0.00.0		-	FIT
27.04	COQUE Y SEMICOQUE DE HULLA, DE LIGNITO O DE TURBA, INCLUIDO AGLOMERADOS; CARBÓN DE RETORTA:		
	- Coque y semicoque de hulla:		
2704.00.11.0.00.0	- - Que se destine a la fabricación de electrodos.	-	
2704.00.19	- - Los demás (CECA):		
2704.00.19.1.00.0	- - - De granulometría inferior a 25 mm.	-	
2704.00.19.9.00.0	- - - Los demás.	-	
2704.00.30.0.00.0	- Coque y semicoque de lignito (CECA).	-	
2704.00.90	- Los demás:		
2704.00.90.1.00.0	- - Carbón de retorta.	-	
2704.00.90.9.00.0	- - Los demás.	-	

CODIFICACION	DESIGNACION DE LAS MERCANCIAS	UNIDADES SUPLEMENT.	OBSERVACIONES
27.05 2705.00.00.0.00.0	GAS DE HULLA, GAS DE AGUA, GAS POME Y GASES SIMILARES, EXCEPTO DEL GAS DE PETROLEO Y DEMAS HIDROCARBUROS GASEOSOS.	M4	
27.06 2706.00.00.0.00.0	ALQUITRANES DE HULLA, DE LIGNITO O DE TURBA Y DEMAS ALQUITRANES MINERALES, INCLUIDOS LOS DESHIDRATADOS O DESCAMERZADOS, Y LOS RECONSTITUIDOS.	-	
27.07	ACEITES Y DEMAS PRODUCTOS DE LA DESTILACION DE LOS ALQUITRANES DE HULLA DE ALTA TEMPERATURA; PRODUCTOS ANALOGOS EN LOS QUE LOS COMPUESTOS AROMATICOS PREDOMINEN EN PESO SOBRE LOS NO AROMATICOS:		
2707.10	- Benzoles:		
2707.10.10.0.00.H	- - Que se destinen al uso como carburantes o como combustibles.	-	
2707.10.20.0.00.A	- - Que se destinen a otros usos (1).	-	
2707.20	- Toluenas:		
2707.20.10.0.00.F	- - Que se destinen al uso como carburantes o como combustibles.	-	
2707.20.20.0.00.I	- - Que se destinen a otros usos (1).	-	
2707.30	- Xiloles:		
2707.30.10.0.00.O	- - Que se destinen al uso como carburantes o como combustibles.	-	
2707.30.20.0.00.G	- - Que se destinen a otros usos (1).	-	
2707.40.00.0.00.D	- Nafaleno.	-	
2707.50	- Las demás mezclas de hidrocarburos aromáticos que destilan 85% o más de su volumen (incluidas las pérdidas) a 250 C, según la norma ASTM D 88:		
2707.50.10.0.00.I	- - Que se destinen al uso como carburantes o como combustibles.	-	
2707.50.20.0.00.A	- - Que se destinen a otros usos (1):	-	
2707.50.30.0.00.A	- - - Disolventes pesados.	-	
2707.50.40.0.00.C	- - - Los demás.	-	
2707.60	- Fenoles:		
2707.60.10.0.00.G	- - Cresoles.	-	
2707.60.30.0.00.C	- - Xilenoles.	-	
2707.60.50.0.00.J	- - Los demás, incluidas las mezclas de fenoles.	-	
2707.60.70.0.00.J	- - Los demás:	-	
2707.60.80.0.00.B	- - - aceites de creosota.	-	
2707.60.90.0.00.C	- - - Los demás:	-	
2707.60.90.0.00.C	- - - - Aceites brutos:	-	
2707.60.90.0.00.C	- - - - - Aceites ligeros brutos, que destilen el 80% o más del volumen hasta 200 C.	-	

CODIFICACION	DESIGNACION DE LAS MERCANCIAS	UNIDADES SUPLEMENT.	OBSERVACIONES
2707.99.11.0.10.J	- - - - - Con un contenido en peso, de vinitoluenas no inferior al 10%, de ingano no inferior al 10% y de nafaleno no inferior al 1% y no superior al 5%.	-	
2707.99.11.0.20.B	- - - - - Los demás.	-	
2707.99.19.0.00.C	- - - - - Los demás.	-	
2707.99.30.0.00.H	- - - - - Cabezas sulfuradas.	-	
2707.99.50.0.00.C	- - - - - Productos básicos.	-	
2707.99.70.0.00.I	- - - - - Antraceno.	-	
2707.99.70.0.00.I	- - - - - Los demás:	-	
2707.99.91.0.00.D	- - - - - Que se destinen a la fabricación de productos de la partida 28.03(1).	-	
2707.99.99.0.00.F	- - - - - Los demás.	-	
27.08	BREA Y COQUE DE BREA, DE ALQUITRAN DE HULLA O DE OTROS ALQUITRANES MINERALES:		
2708.10.00.0.00.I	- Brea.	-	
2708.20.00.0.00.G	- Coque de brea.	-	
27.09	ACEITES CRUDOS DE PETROLEO O DE MINERALES BITUMINOSOS.		
2709.00.10.0.00.H	- Condensado de gas natural.	-	
2709.00.20.0.00.A	- Los demás.	-	
27.10	ACEITES DE PETROLEO O DE MINERALES BITUMINOSOS, EXCEPTO LOS ACEITES CRUDOS, PREPARACIONES NO EXPRESADAS NI COMPRENDIDAS EN OTRAS PARTIDAS, CON UN CONTENIDO DE ACEITES DE PETROLEO O DE MINERALES BITUMINOSOS SUPERIOR O IGUAL AL 70% EN PESO, EN LAS QUE ESTOS ACEITES CONSTITUYAN EL ELEMENTO BASE:		
2710.00.11.0.00.D	- Aceites ligeros:		
2710.00.11.0.00.D	- - Que se destinen a un tratamiento definido (1).	-	
2710.00.15.0.00.J	- - Que se destinen a una transformación química mediante un tratamiento distinto de los definidos en la subpartida 2710.00.11 (1).	-	
2710.00.15.0.00.J	- - Que se destinen a otros usos:	-	
2710.00.21.0.00.B	- - - Gasolinas especiales:	-	
2710.00.21.0.00.B	- - - - "White spirit".	-	
2710.00.25.0.00.H	- - - - Los demás.	-	
2710.00.25.0.00.H	- - - - Los demás:	-	
2710.00.25.0.00.H	- - - - - Gasolinas para motores.	-	
2710.00.31.0.00.J	- - - - - Gasolinas de aviación.	-	

CODIFICACION	DESIGNACION DE LAS MERCANCIAS	UNIDADES SUPLEMENT	OBSERVACIONES
2710.00.33.00.H	----- Las demás, con un contenido en plomo:	-	
2710.00.35.00.F	----- Igual o inferior a 0,013 g por litro.	-	
2710.00.37.00.D	----- Superior a 0,013 g por litro.	-	
2710.00.39.00.B	----- Carburorreductores tipo gasolina.	-	
2710.00.41.00.H	----- Los demás aceites ligeros.	-	
2710.00.43.00.D	- Aceites medios:	-	
2710.00.45.00.D	- Que se destinen a un tratamiento definido (1).	-	
2710.00.47.00.D	- Que se destinen a una transformación química mediante un tratamiento distinto de los definidos en la subpartida 2710.00.41 (1).	-	
2710.00.49.00.E	- Que se destinen a otros usos:	-	
2710.00.51.00.E	- - - - - Petróleo lampante.	-	
2710.00.53.00.E	- - - - - Carburorreductores.	-	
2710.00.55.00.A	- - - - - Los demás.	-	
2710.00.57.00	- - - - - Los demás:	-	
2710.00.59.00.F	- - - - - Mezcla de hidrocarburos compuesta por un 85% o más, en peso, de parafinas lineales, con longitudes de cadena de 8 a 18 átomos de carbono, y de un contenido, en peso, de alquibencenos no superior al 15%, con cadenas lineales de 10 a 12 átomos de carbono.	-	
2710.00.59.00.H	- - - - - Los demás:	-	
2710.00.61.00.C	- Aceites pesados:	-	
2710.00.63.00.C	- - Gasóleo:	-	
2710.00.65.00.I	- Que se destine a un tratamiento definido (1).	-	
2710.00.67.00.E	- Que se destine a una transformación química mediante un tratamiento distinto de los definidos para la subpartida 2710.00.61 (1).	-	
2710.00.69.00.E	- Que se destine a otros usos.	-	
2710.00.71.00.A	- - Fuel:	-	
2710.00.73.00.A	- - Que se destine a un tratamiento definido (1).	-	
2710.00.75.00.G	- - Que se destine a una transformación química mediante un tratamiento distinto de los definidos para la subpartida 2710.00.71 (1).	-	
2710.00.77.00.C	- - Que se destine a otros usos.	-	
2710.00.79.00.G	- - Aceites lubricantes y los demás:	-	
2710.00.81.00.G	- - Que se destinen a un tratamiento definido (1).	-	
2710.00.83.00.E	- - Que se destinen a una transformación química mediante un tratamiento distinto de los definidos para la subpartida 2710.00.81 (1).	-	
2710.00.85.00.C	- - Que se destinen a mezclas conforme a las condiciones de la Nota	-	

CODIFICACION	DESIGNACION DE LAS MERCANCIAS	UNIDADES SUPLEMENT	OBSERVACIONES
2710.00.98	complementaria 8 del presente capítulo (1)	-	
2710.00.99.00.G	- - - - - Que se destinen a otros usos:	-	
2710.00.99.00.J	- - - - - Aceites blancos.	-	
2710.00.99.00.J	- - - - - Los demás.	-	
27.11	GAS DE PETROLEO Y DEMAS HIPOCARBUROS GASEOSOS:		
2711.11.00.00.C	- Liqueados:	-	
2711.12	- Gas natural:	-	
2711.12.11.00.I	- - Propano:	-	
2711.12.12.00.A	- - - Propano de pureza igual o superior al 99%:	-	
2711.12.13.00.B	- - - Que se destine a ser empleado como carburante o como combustible.	-	
2711.12.14.00.A	- - - Que se destine a otros usos (1)	-	
2711.12.15.00.B	- - - Los demás:	-	
2711.12.16.00.B	- - - Que se destinen a un tratamiento definido (1).	-	
2711.12.17.00.J	- - - Que se destinen a una transformación química mediante un tratamiento distinto de los definidos en la subpartida 2711.12.81 (1).	-	
2711.12.18.00.D	- - - Que se destinen a otros usos.	-	
2711.13	- - Butano:	-	
2711.13.10.00.I	- - - Que se destinen a un tratamiento definido (1)	-	
2711.13.11.00.E	- - - Que se destinen a una transformación química mediante un tratamiento distinto de los definidos para la subpartida 2711.13.10 (1)	-	
2711.13.12.00.B	- - - Que se destinen a otros usos.	-	
2711.14.00.00.J	- - Etileno, propileno, butileno y butadieno	-	
2711.15.00.00.E	- - Los demás:	-	
2711.21.00.00.A	- En estado gaseoso:	-	
2711.22.00.00.C	- - Gas natural.	-	
2711.23.00.00.C	- - Los demás.	-	
27.12	VASELINA; PARAFINA; CERA DE PETROLEO MICROCRISTALINA, "BLACK WAX", OZOUERITA, CERA DE LIGNITO, CERA DE TURBA Y DEMAS CERAS MINERALES Y PRODUCTOS SIMILARES OBTENIDOS POR SINTESIS O POR OTROS PROCEDIMIENTOS, INCLUIDO COLOREADOS:		
2712.10	- Vaselina:	-	
2712.10.10	- - En bruto:	-	
2712.10.10.00.I	- - - Que se destine a ser objeto de un tratamiento definido o una transformación química (1).	-	

CODIFICACION	DESIGNACION DE LAS MERCANCIAS	UNIDADES SUPLEMENT	OBSERVACIONES
2712.10.10.2.00.0	- - - Que se destina a otros usos.	-	
2712.10.90.0.00.0	- - Los demás.	-	
2712.20.00.0	- Parafina con un contenido de aceites inferior al 0.75% en peso.	-	
2712.20.00.0.10.0	- - Parafina sintética con peso molecular no inferior a 400 y no superior a 1800.	-	
2712.20.00.0.90.0	- - Los demás.	-	
2712.90	- Los demás:	-	
	- - Ozokerita, cera de lignito o de turba (productos naturales):	-	
2712.90.11.0.00.0	- - - En bruto.	-	
2712.90.19.0.00.0	- - - Los demás.	-	
	- - Los demás:	-	
	- - - En bruto:	-	
2712.90.31.0.00.0	- - - Que se destinen a un tratamiento definido (1).	-	
2712.90.33.0.00.0	- - - Que se destinen a una transformación química mediante un tratamiento distinto de los definidos para la subpartida 2712.90.31 (1).	-	
2712.90.39.0.00.0	- - - Que se destinen a otros usos.	-	
2712.90.90.0	- - - Los demás:	-	
2712.90.90.0.10.0	- - - - Alquenos con cadena de carbono de 18 a 30 átomos de carbono.	-	
2712.90.90.0.90.0	- - - - Los demás.	-	
27.13	COQUE DE PETRÓLEO, BETÚN DE PETRÓLEO Y DEMÁS RESIDUOS DE LOS ACEITES DE PETRÓLEO O DE MINERALES BITUMINOSOS:		
	- Coque de petróleo:		
2713.11.00.0	- - Sin calcinar:		
2713.11.00.0.99.0	- - - Coque de petróleo, verde, destinado a la producción de coque calcinado o a la fabricación de carburo de silicio (Si).	-	Ap. 18
2713.11.00.0.90.0	- - - Los demás.	-	
2713.12.00.0	- - Calcinado:		
2713.12.00.0.99.0	- - - Coque de petróleo, calcinado, en agujas, destinado a la fabricación de electrodos de grafito (a).	-	Ap. 18
2713.12.00.0.90.0	- - - Los demás.	-	
2713.20.00.0.00.0	- Betún de petróleo.	-	
2713.90	- Los demás residuos de los aceites de petróleo o de minerales bituminosos:		
2713.90.10.0.00.0	- - Que se destinen a la fabricación de productos de la partida 28.03 (1).	-	
2713.90.90.0.00.0	- - Los demás.	-	

CODIFICACION	DESIGNACION DE LAS MERCANCIAS	UNIDADES SUPLEMENT	OBSERVACIONES
27.14	BETUNES Y ASFALTOS NATURALES; PIZARRAS Y ARENAS BITUMINOSAS; ASPALTITAS Y ROCAS ASFALTICAS:		
2714.10.00.0.00.0	- Pizarras y arenas bituminosas.	-	
2714.90.00.0.00.0	- Los demás.	-	
27.15	MEZCLAS BITUMINOSAS A BASE DE ASFALTO O DE BETUN NATURALES, DE BETUN DE PETRÓLEO, DE ALQUITRAN MINERAL O DE RESA DE ALQUITRAN MINERAL (POR EJEMPLO: MASTICUES BITUMINOSOS Y "CUT BACKS").		
2715.00.00.0.00.0		-	
27.16	ENERGIA ELECTRICA (PARTIDA DISCRECIONAL).		
2716.00.00.0.00.0		MK	

N.º	REMISIONES
(1)	La inclusión en esta subpartida se subordinará a las condiciones previstas en las disposiciones comunitarias dictadas en la materia.
(16)	Véase la nota complementaria 5 (NC).
(28)	Tipo de los derechos particulares: EFTA (exc. 15): 0X; ES/SP: 3,70 DM/1 00 kg/neto; IL, LOMAB, MCH, MGB, WB, YU: 0X.
(29)	Tipo de los derechos particulares: EFTA (exc. 15): 0X; ES/SP: 1,1X; IL, LOMAB, MCH, MGB, WB, YU: 0X.
(30)	Tipo de los derechos particulares: EFTA (exc. 15): 0X; ES/SP: 1,3X; IL, LOMAB, MCH, MGB, WB, YU: 0X.
(31)	Tipo de los derechos particulares: EFTA (exc. 15): 0X; ES/SP: 3,1X; IL, LOMAB, MCH, MGB, WB, YU: 0X.
(32)	Tipo de los derechos particulares: EFTA (exc. 15): 0X; ES/SP: 2,3X; IL, LOMAB, MCH, MGB, WB, YU: 0X.
(58)	Excepto los productos originarios de Yugoslavia.
(148)	Refinados en Turquía.
(a)	La aplicación de estos beneficios queda supeditada al control y utilización en el destino que se indica, de acuerdo con lo previsto en el Circular 957 de la Dirección General de Aduanas e Impuestos Especiales, en relación con el Reglamento (CEE) número 1535/1977 sobre despacho de mercancías con destinos especiales.

CODIFICACION	DESIGNACION DE LAS MERCANCIAS	UNIDADES SUPLEMENT	OBSERVACIONES
	CAPITULO 28.		
	PRODUCTOS QUIMICOS INORGANICOS; COMPUESTOS INORGANICOS U ORGANICOS DE LOS METALES PRECIOSOS, DE LOS ELEMENTOS RADIOACTIVOS, DE LOS METALES DE LAS TIERRAS RARAS O DE ISOTOPOS (B).		
	I. ELEMENTOS QUIMICOS		
28.01	FLUOR, CLORO, BROMO Y YODO:		
2801.10.00.0.00.E	- Cloro.	-	
2801.20.00	- Yodo:		
2801.20.00.1.00.A	- - Bruto.	-	
2801.20.00.2.00.I	- - Sublimado o resublimado.	-	
2801.30	- Fluor; bromo:		
2801.30.10.0.00.I	- - Fluor.	-	
2801.30.90.0.00.B	- - Bromo.	-	
28.02	AZUFRE SUBLIMADO O PRECIPITADO; AZUFRE COLDIAL.		
2802.00.00.0.00.F		-	
28.03	CARBONO (NEGRO DE HUMO Y OTRAS FORMAS DE CARBONO NO EXPRESADAS NI COMPRENDIDAS EN OTRAS PARTIDAS):		
2803.00.10.0.00.C	- Negro de gas de petróleo.	-	
2803.00.30.0.00.I	- Negro de acetileno.	-	
2803.00.90.0.00.F	- Los demás.	-	
28.04	HIDROGENO, GASES NOBLES Y OTRAS FORMAS DE CARBONO NO EXPRESADAS NI COMPRENDIDAS EN OTRAS PARTIDAS):		
2804.10.00.0.00.B	- Hidrógeno	M3(21)	
	- Gases nobles:		
2804.21.00.0.00.I	- - Arsén.	M5(21)	
2804.29.00.0	- - Los demás:		
2804.29.00.0.10.J	- - - Helio	M3(21)	
2804.29.00.0.90.B	- - - Los demás	M3(21)	
2804.30.00.0.00.H	- Nitrógeno.	M5(21)	
2804.40.00.0.00.F	- Oxígeno.	M3(21)	
2804.50	- Soro; teluro:		
2804.50.10.0.00.A	- - Soro.	-	
2804.50.90.0.00.D	- - Teluro.	-	

CODIFICACION	DESIGNACION DE LAS MERCANCIAS	UNIDADES SUPLENTE	OBSERVACIONES
2804.61.00.0.00.J	- Silicio: - Con un contenido de silicio, en peso, superior o igual al 99,98%.	-	
2804.69.00.0.00.B	- Los demás.	-	
2804.70.00.0.00.I	- Fósforo.	-	
2804.80.00.0.00.G	- Arsénico.	-	
2804.90.00.0.00.E	- Selenio.	-	
28.05	METALES ALCALINOS O ALCALINOTERREOS; METALES DE LA TIERRAS RARAS, ESCANDIO E ITRIO, INCLUIDO MEZCLADOS O ALEADOS ENTRE SI; MERCURIO:		
	- Metales alcalinos:		
2805.11.00.0.00.J	- Sodio.	-	
2805.19.00.0.00.B	- Los demás.	-	
	- Metales alcalinotérreos:		
2805.21.00.0.00.H	- Calcio.	-	DUMP-CN, SU: 10,7 (F)
2805.22.00.0.00.G	- Estroncio y bario.	-	
2805.30	- Metales de las tierras raras, escandio e itrio, incluido mezclados o aleados entre sí:		
2805.30.10.0	- Mezclados o aleados entre sí:		
2805.30.10.0.10.D	- Aleaciones de cerio y otros metales pertenecientes a las tierras raras, con un contenido no inferior al 47%, en peso, de cerio.	-	
2805.30.10.0.90.F	- Los demás.	-	
2805.30.90.0.00.H	- Los demás.	-	
2805.40	- Mercurio:		
2805.40.10.0.00.C	- Que se presenten en bombonas con un contenido neto de 34,6 kg (peso estándar) y cuyo valor P.O.B. no exceda de 224 ECUS por bombona.	-	DUMP-SU: 70 Ecu b/F(D)
2805.40.90.0	- Los demás:		
2805.40.90.0.10.E	- Que se presenten en bombonas con un contenido neto de 34,6 kg (peso estándar).	-	DUMP-SU: 70 Ecu
2805.40.90.0.90.G	- Los demás.	-	DUMP-SU: 2,03 Ecu/Kg/ net(997)(G)
	II. ACIDOS INORGANICOS Y COMPUESTOS OXIGENADOS INORGANICOS DE LOS ELEMENTOS NO METALICOS.		
28.06	CLORURO DE HIDROGENO (ACIDO CLORHIDRICO); ACIDO CLOROSULFURICO:		
2806.10.00.0.00.J	- Cloruro de hidrógeno (ácido clorhídrico).	-	
2806.20.00.0.00.H	- Acido clorosulfúrico.	-	

CODIFICACION	DESIGNACION DE LAS MERCANCIAS	UNIDADES SUPLENTE	OBSERVACIONES
28.07	ACIDO SULFURICO; OLEUM:		
2807.00.10.0.00.I	- Acido sulfúrico.	-	
2807.00.90.0.00.B	- Oleum.	-	
28.08	ACIDO NITRICO; ACIDOS SULFONITRICOS.		
2808.00.00.0.00.J	- Acido nítrico.	-	
28.09	PENTOXIDO DE DIFOSFORO; ACIDO FOSFORICO Y ACIDOS POLIFOSFORICOS:		
2809.10.00.0.00.G	- Pentóxido de difósforo.	W5	
2809.20.00	- Acido fosfórico y ácidos polifosfóricos:		
2809.20.00.1.00.C	- Acido fosfórico.	W5	
2809.20.00.2.00.A	- Ácidos polifosfóricos.	W5	
28.10	OXIDOS DE BORO; ACIDOS BORICOS.		
2810.00.00.0.10.E	- Trióxido de boro.	-	
2810.00.00.0.90.B	- Los demás.	-	
28.11	LOS DEMAS ACIDOS INORGANICOS Y LOS DEMAS COMPUESTOS OXIGENADOS INORGANICOS DE LOS ELEMENTOS NO METALICOS:		
	- Los demás ácidos inorgánicos:		
2811.11.00.0.00.B	- Fluoruro de hidrógeno (ácido fluorhídrico).	-	
2811.19.00.0	- Los demás:		
2811.19.00.0.10.C	- Acido sulfámico.	-	Ap. 18
2811.19.00.0.90.E	- Los demás.	-	
	- Los demás compuestos oxigenados inorgánicos de los elementos no metálicos:		
2811.21.00.0.00.J	- Dióxido de carbono.	-	
2811.22.00.0.00.I	- Dióxido de silicio.	-	
2811.23.00.0.00.H	- Dióxido de azufre.	-	
2811.29	- Los demás:		
2811.29.10.0.00.J	- Trióxido de azufre (anhídrido sulfúrico); trióxido de diarsénico (anhídrido arsenioso).	-	
2811.29.30.0.00.F	- Óxidos de nitrógeno.	-	
2811.29.90	- Los demás:		
2811.29.90.1.00.B	- Los demás compuestos oxigenados del silicio.	-	

CODIFICACION	DESIGNACION DE LAS MERCANCIAS	UNIDADES SUPLEMENT	OBSERVACIONES
2811.29.90.9.	- - - - Los demás:	-	
2811.29.90.9.10.0	- - - - - Dióxido de teluro.	-	
2811.29.90.9.90.E	- - - - - Los demás.	-	
III. DERIVADOS HALOGENADOS, OXIALOGENADOS O SULFURADOS DE LOS ELEMENTOS NO METÁLICOS.			
28.12 HALOGENUROS Y OXIALOGENUROS DE LOS ELEMENTOS NO METÁLICOS:			
2812.10	- Cloruros y oxiclорuros.	-	
2812.10.10.0.00.J	- - De fósforo.	-	
2812.10.90	- - Los demás:	-	
2812.10.90.1.00.A	- - - Cloruro de titanio.	-	
2812.10.90.9.00.D	- - - Los demás.	-	
2812.90.00.0.00.E	- Los demás.	-	
28.13 SULFUROS DE LOS ELEMENTOS NO METÁLICOS; TRISULFURO DE FOSFORO COMERCIAL:			
2813.10.00.0.00.A	- Disulfuro de carbono.	-	
2813.90	- Los demás:	-	
2813.90.10.0.00.B	- - Sulfuros de fósforo, incluido el trisulfuro de fósforo comercial	-	
2813.90.90.0.00.E	- - Los demás.	-	
IV. BASES INORGANICAS Y OXIDOS, HIDROXIDOS Y PEROXIDOS METÁLICOS.			
28.14 AMONIACO ANHIDRO O EN DISOLUCION ACUOSA:			
2814.10.00.0.00.J	- Amoníaco anhidro.	-	
2814.20.00.0.00.H	- Amoníaco en disolución acuosa.	-	
28.15 HIDROXIDO DE SODIO (SOSA CAUSTICA); HIDROXIDO DE POTASIO (POTASA CAUSTICA); PEROXIDOS DE SODIO O DE POTASIO:			
- Hidróxido de sodio (sosa cáustica):			
2815.11.00.0.00.H	- - Sólido.	-	
2815.12.00.0.00.G	- - En disolución acuosa (lejía de sosa cáustica).	W4	
2815.20	- Hidróxido de potasio (potasa cáustica):	-	
2815.20.10.0.00.E	- - Sólido.	-	
2815.20.90.0.00.H	- - En disolución acuosa (lejía de potasa cáustica).	W2	
2815.30.00.0.00.E	- Peroxidos de sodio o de potasio	-	

CODIFICACION	DESIGNACION DE LAS MERCANCIAS	UNIDADES SUPLEMENT	OBSERVACIONES
28.16 HIDROXIDO Y PEROXIDO DE MAGNESIO; OXIDOS, HIDROXIDOS Y PEROXIDOS, DE ESTRONCIO O DE BARIO:			
2816.10.00.0.00.H	- Hidróxido y óxido de magnesio.	-	
2816.20.00.0.00.F	- Óxido, hidróxido y peróxido de estroncio.	-	
2816.30.00.0.00.D	- Óxido, hidróxido y peróxido de bario.	-	
28.17 OXIDO DE CINC; PEROXIDO DE CINC.			
2817.00.00.0.00.I		-	
28.18 OXIDO DE ALUMINIO (INCLUIDO EL CORINDON ARTIFICIAL); HIDROXIDO DE ALUMINIO:			
2818.10.00.0	- Corindón artificial:	-	
2818.10.00.0.85.G	- - Corindón artificial con un contenido en óxido de titanio comprendido entre 0,5% y 1%.	-	SANIT; Ap. IB
2818.10.00.0.90.0	- - Los demás.	-	SANIT
2818.20.00.0.00.0	- Los demás óxidos de aluminio.	-	SANIT
2818.30.00.0	- Hidróxido de aluminio	-	
2818.30.00.0.10.A	- - Hidróxido y óxido de aluminio en forma de pseudo-boemita.	-	SANIT
2818.30.00.0.90.C	- - Los demás.	-	SANIT
28.19 OXIDOS E HIDROXIDOS DE CROMO:			
2819.10.00.0.00.E	- Trióxido de cromo.	-	
2819.90.00.0	- Los demás:	-	
2819.90.00.0.10.G	- - Dióxido de cromo.	-	
2819.90.00.0.90.I	- - Los demás.	-	
28.20 OXIDOS DE MANGANESO:			
2820.10.00.0.00.B	- Dióxido de manganeso.	-	
2820.90.00.0	- Los demás:	-	
2820.90.00.0.10.D	- - Óxido de manganeso que contiene, en peso, al menos el 77% de manganeso.	-	
2820.90.00.0.90.F	- - Los demás.	-	
28.21 OXIDOS E HIDROXIDOS DE HIERRO; TIERRAS COLORANTES CON UN CONTENIDO DE HIERRO COMBINADO, EXPRESADO EN Fe2O3, EN PESO, SUPERIOR O IGUAL AL 75%:			
2821.10.00.0	- Óxidos e hidróxidos de hierro:	-	
2821.10.00.0.85.B	- - Óxidos de hierro magnéticos de coercitividad superior a 300 Oe(Orested),	-	Ap. IB

CODIFICACION	DESIGNACION DE LAS MERCANCIAS	UNIDADES SUPLEMENT	OBSERVACIONES
2821.10.00.0.00.B	de purpura superior al 98-97 por 100 y estructura cristalina gamma destinados a la fabricación de productos de la partida 8523 (a).	-	
2821.20.00.0.00.I	- Los demás.	-	
2821.20.00.0.00.I	- Tierras colorantes.	-	
28.22	OXIDOS E HIDROXIDOS DE COBALTO; OXIDOS DE COBALTO COMERCIALES.	-	
2822.00.00.0.00.B		-	
28.23	OXIDOS DE TITANIO.	-	
2823.00.00.0.00.A		-	
28.24	OXIDO DE PLOMO; MINIO Y MINIO ANARANJADO:	-	
2824.10.00.0.00.H	- Monóxido de plomo (litargiria y masicot).	-	
2824.20.00.0.00.F	- Minio y minio anaranjado.	-	
2824.90.00.0.00.A	- Los demás.	-	
28.25	NIDRAZINA E HIDROXILAMINA Y SUS SALES INORGANICAS; LAS DEMAS BASES INORGANICAS; LOS DEMAS OXIDOS, HIDROXIDOS Y PEROXIDOS METALICOS:	-	
2825.10.00	- Hidrazina e hidroxilamina y sus sales inorgánicas:	-	
2825.10.00.1.00.E	- Hidrazina.	-	
2825.10.00.2.00.C	- Hidroxilamina; sales inorgánicas de la hidrazina y de la hidroxilamina.	-	
2825.20.00.0.00.E	- Óxido e hidróxido de litio.	-	
2825.30.00.0.00.C	- Óxidos e hidróxidos de vanadio.	-	
2825.40.00.0.00.A	- Óxidos e hidróxidos de níquel.	-	
2825.50.00.0.00.H	- Óxidos e hidróxidos de cobre.	-	
2825.60	- Óxidos de germanio y dióxido de circonio:	-	
2825.60.10.0.00.D'	- Óxidos de germanio.	-	
2825.60.90.0.00.D	- Dióxido de circonio.	-	
2825.70.00.0.00.D	- Óxidos e hidróxidos de molibdeno.	-	
2825.80.00.0.00.B	- Óxidos de antimonio.	-	
2825.90	- Los demás:	-	
2825.90.10.0.00.H	- Óxido, hidróxido y peróxido de calcio.	-	
2825.90.20.0.00.F	- Óxido e hidróxido de berilio.	-	
2825.90.30.0.00.D	- Óxidos de estaño.	-	
2825.90.40.0.00.B	- Óxidos e hidróxidos de wolframio (tungsteno).	-	

CODIFICACION	DESIGNACION DE LAS MERCANCIAS	UNIDADES SUPLEMENT	OBSERVACIONES
2825.90.50.0.00.I	- Óxidos de mercurio.	-	PP
2825.90.90	- Los demás:	-	
2825.90.90.1.00.I	- Óxidos e hidróxidos de bismuto.	-	
2825.90.90.2.00.D	- Óxidos e hidróxidos de cadmio.	-	
2825.90.90.9.00.B	- Los demás.	-	
28.26	Y. SALES Y PEROXISALES METALICAS DE LOS ACIDOS INORGANICOS.	-	
28.26	FLUORUROS; FLUOROSILICATOS, FLUORALUMINATOS Y DEMAS SALES COMPLEJAS DE FLUOR:	-	
2826.11.00.0.00.E	- Fluoruros:	-	
2826.12.00.0.00.D	- De amonio o de sodio.	-	
2826.19.00.0.00.D	- De aluminio.	-	
2826.20.00.0.00.D	- Los demás.	-	
2826.20.00.0.00.D	- Fluorosilicatos de sodio o de potasio.	-	
2826.30.00.0.00.B	- Hexafluoroaluminato de sodio (criolita sintética).	-	
2826.90	- Los demás:	-	
2826.90.10.0.00.G	- Hexafluorocirconato de dipotasio.	-	
2826.90.90	- Los demás:	-	
2826.90.90.1.00.H	- Otras fluorosilicatos.	-	
2826.90.90.9.00.A	- Los demás.	-	
28.27	CLORUROS, OXICLORUROS E HIDROXICLORUROS; BROMUROS Y OXIBROMUROS; YODUROS Y OXIYODUROS:	-	
2827.10.00.0.00.E	- Cloruro de amonio.	-	
2827.20.00.0.00.C	- Cloruro de calcio.	-	
2827.31.00.0.00.J	- Los demás cloruros:	-	
2827.32.00.0.00.I	- De magnesio.	-	
2827.33.00.0.00.H	- De aluminio.	-	
2827.34.00.0.00.D	- De hierro.	-	
2827.35.00.0.00.F	- De cobalto.	-	
2827.36.00.0.00.E	- De níquel.	-	
2827.37.00.0.00.D	- De estaño.	-	

CODIFICACION	DESIGNACION DE LAS MERCANCIAS	UNIDADES SUPLEMENT	OBSERVACIONES
2827.38.00.0.00.C	- - De perlo.	-	
2827.39.00	- - Los demás:		
2827.39.00.1.00.J	- - - Cloruro mercurioso (calomel)	-	PP
2827.39.00.9.00.C	- - - Los demás:	-	
	- Oxicloruros e hidroxocloruros:		
2827.41.00.0.00.H	- - De cobre.	-	
2827.49	- - Los demás:		
2827.49.10.0.00.H	- - - De plomo.	-	
2827.49.90	- - - Los demás:	-	
2827.49.90.1.00.I	- - - - De bismuto.	-	
2827.49.90.9.00.B	- - - - Los demás:	-	
	- Bromuros y oxibromuros:		
2827.51.00.0.00.E	- - Bromuros de sodio o de potasio.	-	
2827.59.00.0.00.B	- - Los demás:	-	
2827.60.00	- Yoduros y oxiyoduros:		
2827.60.00.1.00.B	- - Yoduros de mercurio.	-	
2827.60.00.9.00.E	- - Los demás:	-	
28.28	HIPOCLORITOS; HIPOCLORITO DE CALCIO COMERCIAL; CLORITOS; HIPOBROMITOS:		
2828.10	- Hipoclorito de calcio comercial y demás hipocloritos de calcio:		
2828.10.10.0.00.B	- - Hipoclorito de calcio comercial.	-	
2828.10.90.0.00.E	- - Los demás:	-	
2828.90.00	- Los demás:		
2828.90.00.1.00.E	- - Hipoclorito de sodio.	-	
2828.90.00.2.00.C	- - Clorito de sodio.	-	
2828.90.00.9.00.H	- - Los demás:	-	
28.29	CLORATOS Y PERCLORATOS; BROMATOS Y PERBROMATOS; YODATOS Y PERYODATOS:		
	- Cloratos:		
2829.11.00.0.00.B	- - De sodio.	-	
2829.19.00.0.00.D	- - Los demás:	-	
2829.90	- Los demás:		
2829.90.10.0.00.D	- - Percloratos.	-	

CODIFICACION	DESIGNACION DE LAS MERCANCIAS	UNIDADES SUPLEMENT	OBSERVACIONES
2829.90.90	- - Los demás:		
2829.90.90.1.00.E	- - - Bromatos y perbromatos.	-	
2829.90.90.2.00.C	- - - Yodatos y peryodatos.	-	
28.30	SULFUROS; POLISULFUROS:		
2830.10.00.0.00.J	- Sulfuros de sodio.	-	
2830.20.00.0.00.H	- Sulfuro de cinc.	-	
2830.30.00.0.00.F	- Sulfuro de cadmio.	-	
2830.90	- Los demás:	-	
	- Sulfuros:		
2830.90.11.0.00.J	- - - De calcio, de antimonio o de hierro.	-	
2830.90.19.0.00.B	- - - Los demás:	-	
2830.90.90.0.00.C	- - Polisulfuros.	-	
28.31	DITIONITOS Y SULFOXILATOS:		
2831.10.00.0.00.I	- De sodio.	-	
2831.90.00.0.00.B	- Los demás:	-	
28.32	SULFITOS; TIOSULFATOS:		
2832.10.00.0.00.H	- Sulfitos de sodio.	-	
2832.20.00.0.00.F	- Los demás sulfitos.	-	
2832.30.00.0.00.D	- Tiosulfatos.	-	
28.33	SULFATOS; ALUMBRES; PEROXOSULFATOS (PERSULFATOS):		
	- Sulfatos de sodio:		
2833.11.00.0.00.F	- - Sulfato de disodio.	-	
2833.19.00.0.00.H	- - Los demás:	-	
	- Los demás sulfatos:		
2833.21.00.0.00.D	- - De magnesio.	-	
2833.22.00.0.00.C	- - De aluminio.	-	
2833.23.00.0	- - De cromo:		
2833.23.00.0.10.A	- - - Sulfato básico de cromo.	-	
2833.23.00.0.90.C	- - - Los demás:	-	DUNP-YU: 10 (80)(0)

CODIFICACION	DESIGNACION DE LAS MERCANCIAS	UNIDADES SUPLEMENT	OBSERVACIONES
2833.24.00.0.00.A	- - De níquel.	-	
2833.25.00.0	- - De cobre:	-	
2833.25.00.0.10.I	- - - Pentahidrato de sulfato de cobre.	-	DUMP-SO: 58(D); DUMP-CS: (186)(D); DUMP-SU: 56(D); DUMP-YU: (187)(D); DUMP-HU: (188)(D)
2833.25.00.0.90.A	- - - Los demás.	-	DUMP-SO: 58(D); DUMP-HU: (188)(D); DUMP-SU: 56(D); DUMP-YU: (187)(D)
2833.26.00.0.00.I	- - De cinc.	-	
2833.27.00.0.00.H	- - De bario.	-	SANIT
2833.28	- - Los demás:	-	
2833.28.10.0.00.D	- - - De cadmio.	-	
2833.28.30.0.00.J	- - - De cobalto o de titanio.	-	
2833.28.50.0.00.E	- - - De hierro.	-	
2833.28.70	- - - De mercurio o de plomo.	-	
2833.28.70.1.00.I	- - - - Sulfatos básicos de plomo.	-	
2833.28.70.8.00.8	- - - - Los demás.	-	
2833.28.80	- - - Los demás:	-	
2833.28.80.1.00.E	- - - - De manganeso.	-	
2833.28.80.2.00.C	- - - - De litio.	-	
2833.28.80.8.00.H	- - - - Los demás.	-	
2833.30	- Alumbres:	-	
2833.30.10.0.00.A	- - Bis(sulfato) de aluminio y de amonio.	-	
2833.30.80	- - Los demás:	-	
2833.30.90.1.00.8	- - - Otras alumbres de aluminio.	-	
2833.30.90.2.00.J	- - - Alumbres de cromo.	-	
2833.30.90.8.00.E	- - - Los demás.	-	
2833.40.00.0.00.A	- Peroxosulfatos (persulfatos).	-	
28.34	NITRITOS; NITRATOS:		
2834.10.00	- Nitritos:		
2834.10.00.0.10.E	- - Nitrito de potasio para la fabricación de líquidos de refrigeración y de corte, empleados en la elaboración de metales o carburos metálicos (4).	-	

CODIFICACION	DESIGNACION DE LAS MERCANCIAS	UNIDADES SUPLEMENT	OBSERVACIONES
2834.10.00.0.80.0	- - Los demás.	-	
	- Nitratos:		
2834.21.00.0.00.C	- - De potasio.	-	
2834.22.00.0.00.8	- - De bismuto.	-	
2834.28	- - Los demás:	-	
2834.28.10.0.00.C	- - - De bario, de berilio, de cadmio, de cobalto o de níquel.	-	
2834.28.30.0.00.I	- - - De cobre o de mercurio.	-	
2834.28.50.0.00.D	- - - De plomo.	-	
2834.28.80	- - - Los demás:	-	
2834.28.80.1.00.D	- - - - De calcio.	-	
2834.28.80.2.00.8	- - - - De sodio, con más de 18.3% de nitrógeno	-	
2834.28.80.8.00.G	- - - - Los demás.	-	
28.38	POSPINATOS (HIPOFOSFITOS), POSFONATOS (FOSFITOS), FOSFATOS Y POLIFOSFATOS:		
2835.10.00	- Fosfinatos (hipofosfitos) y fosfonatos (fosfitos):		
2835.10.00.1.00.C	- - Fosfonatos (fosfitos) de plomo.	-	
2835.10.00.8.00.F	- - Los demás:	-	
	- Fosfatos:		
2835.21.00.0.00.8	- - De triamonio.	-	
2835.22	- - De monosodio o de disodio:		
2835.22.10.0.00.I	- - - De monosodio.	-	
2835.22.80.0.00.8	- - - De disodio.	-	
2835.23.00.0.00.J	- - De trisodio.	-	
2835.24.00.0.00.Y	- - De potasio.	-	
2835.25	- - Hidrogenoortofosfato de calcio ("fosfato dicálcico"):		
2835.25.10.0.00.F	- - - Con un contenido de flúor inferior al 0,005% en peso del producto anhidro seco.	-	
2835.25.80.0.00.I	- - - Con un contenido de flúor igual o superior a 0,005%, pero inferior a 0,25 en peso del producto anhidro seco.	-	
2835.26	- - Los demás fosfatos de calcio:		
2835.26.10.0.00.E	- - - Con un contenido de flúor inferior al 0,005% en peso del producto anhidro seco.	-	
2835.26.80.0.00.H	- - - Con un contenido de flúor igual o superior al 0,005% en peso del producto anhidro seco.	-	

CODIFICACION	DESIGNACION DE LAS MERCANCIAS	UNIDADES SUPLEMENT	OBSERVACIONES
2835.29.00.0.00.0	- - Los demás.	-	
	- Polifosfatos:		
2835.31.00.0.00.0	- - Trifosfato de sodio (tripolifosfato de sodio).	-	
2835.39	- - Los demás:		
2835.39.10.0.00.0	- - - De amonio.	-	
2835.39.30.0.00.0	- - - De sodio.	-	
2835.39.50.0.00.0	- - - De potasio.	-	
2835.39.60.0.00.0	- - - Los demás.	-	
28.36	CARBONATOS; PEROXOCARBONATOS (PERCARBONATOS); CARBONATO DE AMONIO COMERCIAL QUE CONTIENE CARBAMATO DE AMONIO:		
2836.10.00.0.00.0	- Carbonato de amonio comercial y demás carbonatos de amonio.	-	
2836.20.00.0	- Carbonato de disodio:		
2836.20.00.0.10.0	- - Carbonato de sodio sin comprimir de densidad inferior a 0,7 y que se presenta en forma de polvo o gránulos de un diámetro inferior a 0,4 milímetros (denominado carbonato de sodio ligero)	-	DUMP-SG,DD,PL,RC,SU: (B2)(D)
2836.20.00.0.90.0	- - Los demás.	-	ADUMP-US:
2836.30.00.0.00.0	- Hidrogenocarbonato (bicarbonato) de sodio.	-	
2836.40.00.0.00.0	- Carbonato de potasio.	-	
2836.50.00.0.00.0	- Carbonato de calcio.	-	
2836.60.00.0.00.0	- Carbonato de bario.	-	
2836.70.00.0.00.0	- Carbonato de plomo.	-	
	- Los demás:		
2836.81.00.0	- - Carbonatos de litio:		
2836.81.00.0.10.0	- - - Carbonatos de litio que no correspondan a las siguientes especificaciones: que se presenten en forma de polvo blanco, con un contenido de 98,6% o más de Li2CO3 y con un contenido de menos de 200 ppm de arsénico, menos de 200 ppm de calcio, menos de 200 ppm de cloruro, menos de 20 ppm de hierro, menos de 150 ppm de magnesio, menos de 20 ppm de metales pesados, menos de 300 ppm de potasio, menos de 300 ppm de sodio y menos de 200 ppm de sulfato.	-	
2836.81.00.0.90.0	- - - Los demás.	-	
2836.92.00.0.00.0	- - Carbonato de estroncio.	-	
2836.93.00.0.00.0	- - Carbonato de bismuto.	-	
2836.99	- - Los demás:		
	- - - Carbonatos:		

CODIFICACION	DESIGNACION DE LAS MERCANCIAS	UNIDADES SUPLEMENT	OBSERVACIONES
2836.99.11	- - - - De magnesio o de cobre:		
2836.99.11.1.00.0	- - - - - De magnesio.	-	
2836.99.11.2.00.0	- - - - - De cobre.	-	
2836.99.19.0.00.0	- - - - Los demás.	-	
2836.99.90.0.00.0	- - - Peroxocarbonatos (percarbonatos).	-	
28.37	CIANUROS, OXICIANUROS Y CIANUROS COMPLEJOS:		
	- Cianuros y oxicianuros:		
2837.11.00.0.00.0	- - De sodio.	-	
2837.19.00	- - Los demás:		
2837.19.00.1.00.0	- - - De potasio.	-	
2837.19.00.2.00.0	- - - De calcio.	-	
2837.19.00.9.00.0	- - - Los demás.	-	
2837.20.00	- Cianuros complejos:		
2837.20.00.1.00.0	- - Ferrocianuros y ferricianuros.	-	
2837.20.00.9.00.0	- - Los demás.	-	
28.38	PULMINATOS, CIANATOS Y TIOCIANATOS:		
	- Cianatos; tiocianato sódico.		
2838.00.00.1.00.0	- - Cianatos; tiocianato sódico.	-	
2838.00.00.9.00.0	- - Los demás.	-	
28.39	SILICATOS; SILICATOS COMERCIALES DE LOS METALES ALCALINOS:		
	- De sodio:		
2839.11.00.0.00.0	- - Metasilicatos.	-	
2839.19.00.0.00.0	- - Los demás.	-	
2839.20.00.0.00.0	- - De potasio.	-	
2839.90	- Los demás:		
2839.90.10.0.00.0	- - De plomo.	-	
2839.90.90	- - Los demás:		
2839.90.90.1.00.0	- - - De calcio o de aluminio.	-	
2839.90.90.2.00.0	- - - Cargas blancas.	-	
2839.90.90.9.00.0	- - - Los demás.	-	
28.40	BORATOS; PEROXOBORATOS (PERBORATOS):		

CODIFICACION	DESIGNACION DE LAS MERCANCIAS	UNIDADES SUPLEMENT	OBSERVACIONES
2840.11.00.0.00.G	- Tetaborato de disodio (bórax refinado)	-	
2840.18.00.0	- - Anhidro.	-	
2840.19.00.0.10.H	- - Los demás:	-	
2840.19.00.0.90.J	- - - Tetaborato disódico pentahidratado.	-	Ap. 18
2840.20	- - - Los demás.	-	
2840.20	- Los demás boratos:	-	
2840.20.10.0.00.0	- - Boratos de sodio anhidros.	-	
2840.20.90.0.00.0	- - Los demás.	-	
2840.30.00.0.00.0	- Peracboratos (perboratos).	-	
28.41	SALES DE LOS ACIDOS OXOMETALICOS O PEROXOMETALICOS:		
2841.10.00	- Aluminatos:		
2841.10.00.1.00.E	- - De sodio o de potasio.	-	
2841.10.00.9.00.H	- - Los demás.	-	SANIT
2841.20.00.0.00.E	- Cromatos de cinc o de plomo.	-	
2841.30.00.0.00.C	- Dicromato de sodio.	-	
2841.40.00.0.00.A	- Dicromato de potasio.	-	
2841.50.00	- Los demás cromatos y dicromatos; perdicromatos:		
2841.50.00.1.00.F	- - Perodicromatos.	-	
2841.50.00.9.00.I	- - Los demás.	-	
2841.60.00	- Mangenitos, mangenatos y permanganatos:		
2841.60.00.1	- - Permanganatos:		
2841.60.00.1.10.C	- - - Permanganato de potasio.	-	ORMP-ON: (181)(P)
2841.60.00.1.90.E	- - - Los demás.	-	
2841.60.00.9.90.H	- - Los demás.	-	
2841.70.00.0.00.D	- Molibdatos.	-	
2841.80.00.0	- Volframatos (tungstatos):		
2841.80.00.0.10.A	- - Volframatos de calcio para la fabricación de ferromolecciones o de 41-oxododecavalframato de decamonio pentahidratado (paratungstato de amonio) (41).	-	
2841.80.00.0.90.C	- - Los demás.	-	
2841.90	- Los demás:		
2841.90.10.0.00.H	- - Antimoniatos.	-	

CODIFICACION	DESIGNACION DE LAS MERCANCIAS	UNIDADES SUPLEMENT	OBSERVACIONES
2841.90.30.0.00.D	- - Cincatos o vanadatos.	-	
2841.90.90.0	- - Los demás:	-	
2841.90.90.0.10.J	- - - Titanato de bario que contenga, en peso, un máximo de 0,05% de hierro.	-	
2841.90.90.0.90.B	- - - Los demás.	-	
28.42	LAS DEMÁS SALES DE LOS ACIDOS O PEROXACIDOS INORGANICOS, CON EXCEPCION DE LOS ACIDUROS (AZIDAS):		
2842.10.00.0.00.F	- Silicatos dobles o complejos.	-	
2842.90	- Los demás:		
2842.90.10.0.00.0	- - Sales simples, dobles o complejas de los ácidos del selenio o del telurio.	-	
2842.90.90	- - Los demás:		
2842.90.90.1.90.I	- - - Arseniatos:	-	
2842.90.90.2.90.G	- - - De sodio o de calcio.	-	
2842.90.90.3.90.E	- - - De mercurio.	-	
2842.90.90.9	- - - Los demás.	-	
2842.90.90.9	- - Los demás:		
2842.90.90.9.10.J	- - - Hidrotalcita (DCT).	-	
2842.90.90.9.95.E	- - - Almagate (DCI).	-	Ap. 18
2842.90.90.9.90.B	- - - Los demás.	-	
	VI. VARIOS.		
28.43	METALES PRECIOSOS EN ESTADO COLOIDAL; COMPUESTOS INORGANICOS U ORGANICOS DE METALES PRECIOSOS, AUNQUE NO SEAN DE CONSTITUCION QUIMICA DEFINIDA; AMALGAMAS DE METALES PRECIOSOS:		
2843.10	- Metales preciosos en estado coloidal:		
2843.10.10.0.00.C	- - Plata.	-	
2843.10.90.0.00.F	- - Los demás.	-	
	- Compuestos de plata:		
2843.21.00.0.00.B	- - Nitrato de plata.	-	
2843.29.00.0.00.D	- - Los demás.	-	
2843.30.00.0.00.A	- Compuestos de oro.	ON	
2843.90	- Los demás compuestos; amalgamas:		

CODIFICACION	DESIGNACION DE LAS MERCANCIAS	UNIDADES SUPLEMENT	OBSERVACIONES
2843.90.10.0.00.F	- - Amalgamas.	-	
2843.90.90	- - Los demás:		
2843.90.90.1	- - - De platino:		
2843.90.90.1.10.F	- - - - Carboplatino (DCI).	GN	Ap. 7B
2843.90.90.1.90.H	- - - - Los demás.	GN	
2843.90.90.9.90.A	- - - Los demás.	GN	
28.44	ELEMENTOS QUÍMICOS RADIACTIVOS E ISÓTOPOS RADIACTIVOS (INCLUIDOS LOS ELEMENTOS QUÍMICOS E ISÓTOPOS FISIONABLES O FERTILES) Y SUS COMPUESTOS; MEZCLAS Y RESIDUOS QUE CONTENGAN ESTOS PRODUCTOS:		
2844.10.00.0.00.0	- Uranio natural y sus compuestos; aleaciones, dispersiones (incluidos los "cermets"), productos cerámicos y mezclas, que contengan uranio natural o compuestos de uranio natural (EURATOM).	WB	
2844.20	- Uranio enriquecido en U235 y sus compuestos; aleaciones, dispersiones (incluidos los "cermets"), productos cerámicos y mezclas, que contengan uranio enriquecido en U235, plutonio o compuestos de estos productos (EURATOM):		
	- Uranio enriquecido en U235 y sus compuestos; aleaciones, dispersiones (incluidos los "cermets"), productos cerámicos y mezclas, que contengan uranio enriquecido en U235 o compuestos de estos productos, con un contenido de U235:		
2844.20.11.0.00.1	- - - Inferior al 20% en peso.	GI	
2844.20.19.0.00.A	- - - Igual o superior al 20% en peso.	GI	
	- Plutonio y sus compuestos; aleaciones, dispersiones (incluidos los "cermets"), productos cerámicos y mezclas, que contengan plutonio o compuestos de estos productos:		
2844.20.91.0.00.B	- - - Mezclas de uranio y plutonio.	GI	
2844.20.99.0.00.D	- - - Los demás.	GI	
2844.30	- Uranio empobrecido en U235 y sus compuestos; torio y sus compuestos; aleaciones, dispersiones (incluidos los "cermets"), productos cerámicos y mezclas, que contengan uranio empobrecido en U235, torio o compuestos de estos productos:		
	- Uranio empobrecido en U235, aleaciones, dispersiones (incluidos los "cermets"), productos cerámicos y mezclas, que contengan uranio empobrecido en U235 o compuestos de este producto:		
2844.30.11.0	- - - "Cermets":		
2844.30.11.0.10.F	- - - - Brutos; desperdicios y desechos.	-	
2844.30.11.0.90.H	- - - - Los demás.	-	
2844.30.19.0.00.I	- - - Los demás.	-	
	- Torio; aleaciones, dispersiones (incluidos los "cermets"), productos cerámicos y mezclas que contengan torio o compuestos de este producto:		

CODIFICACION	DESIGNACION DE LAS MERCANCIAS	UNIDADES SUPLEMENT	OBSERVACIONES
2844.30.51.0	- - - "Cermets":		
2844.30.51.0.10.G	- - - - Brutos; desperdicios y desechos	-	
2844.30.51.0.90.I	- - - - Los demás.	-	
2844.30.59.0.00.J	- - - Los demás (EURATOM)	-	
2844.30.90.0.00.A	- Compuestos de uranio empobrecido en U235 y compuestos de torio, incluida mezclas entre sí (EURATOM)	-	
2844.40.00.0.00.H	- Elementos, isótopos y compuestos radiactivos, excepto los de las subpartidas 2844.10, 2844.20 ó 2844.30; aleaciones, dispersiones (incluidos los "cermets"), productos cerámicos y mezclas, que contengan estos elementos, isótopos o compuestos; residuos radiactivos (185).	-	
2844.50.00.0.00.E	- Cartuchos agotados (irradiados) de reactores nucleares (EURATOM).	GI	
28.45	ISÓTOPOS, EXCEPTO LOS DE LA PARTIDA 28.44; SUS COMPUESTOS INORGÁNICOS U ORGANICOS, AUNQUE NO SEAN DE CONSTITUCION QUIMICA DEFINIDA:		
2845.10.00.0.00.C	- Agua pesada (óxido de deuterio) (EURATOM).	-	
2845.90	- Los demás:		
2845.90.10.0.00.D	- Deuterio y compuestos de deuterio; hidrógeno y sus compuestos, enriquecidos en deuterio; mezclas y disoluciones que contengan estos productos (EURATOM):	-	
2845.90.90.0.00.G	- - Los demás.	-	
28.46	COMPUESTOS INORGÁNICOS U ORGANICOS, DE LOS METALES DE LAS TIERRAS RARAS, DEL ITRIO, DEL ESCANDIO O DE LAS MEZCLAS DE ESTOS METALES:		
2846.10.00.0.00.B	- Compuestos de cerio.	-	
2846.90.00.0	- Los demás:		
2846.90.00.0.10.0	- - Oxibromuro de lantano.	-	
2846.90.00.0.90.F	- - Los demás.	-	
28.47	PEROXIDO DE HIDROGENO (AGUA OXIGENADA), INCLUIDO SOLIDIFICADO CON UREA.		
2847.00.00.0.00.C		WB	
28.48	FOSFUROS, AUNQUE NO SEAN DE CONSTITUCION QUIMICA DEFINIDA, CON EXCLUSION DE LOS FERROFOSFOROS:		
2848.10.00.0.00.J	- De cobre (cuprofósforos) con un contenido de fósforo, superior al 15% en peso.	-	
2848.90.00.0	- De los demás metales o de elementos no metálicos:		
2848.90.00.1.00.A	- - De estaño.	-	
2848.90.00.9.00.D	- - Los demás.	-	
28.49	CARBUROS, AUNQUE NO SEAN DE CONSTITUCION QUIMICA DEFINIDA:		

CODIFICACION	DESIGNACION DE LAS MERCANCIAS	UNIDADES SUPLENTE	OBSERVACIONES
2849.10.00.0.00.1	- De calcio.	-	
2849.20.00.0.00.0	- De silicio.	-	
2849.90	- Los demás:	-	
2849.90.10.0.00.V	- De boro.	-	
2849.90.30.0.00.F	- De volframo (tungsteno).	-	
2849.90.90.0.00.A	- De aluminio, cromo, molibdeno, vanadio, tantalio o titanio.	-	
2849.90.90.0.00.C	- Los demás.	-	
28.90	NITRURROS, NITRURROS, AZIDURROS (AZIDAS), SILICIURROS Y BORURROS, AUNQUE NO SEAN DE CONSTITUCIÓN QUÍMICA DEFINIDA:		
2850.00.10.0.00.S	- Nitruros.	-	
2850.00.30.0.00.A	- Nitruros.	-	
2850.00.50.0.00.F	- Aziduros (azidas).	-	
2850.00.70	- Siliciuros:	-	
2850.00.70.0.10.A	- Siliciuro cálcico, con un contenido de calcio no inferior al 28% y no superior al 35%, en peso.	-	ADUMP-BR:
2850.00.70.0.90.C	- Los demás.	-	
2850.00.90.0.00.H	- Boruros.	-	
28.91	LOS DEMÁS COMPUESTOS INORGÁNICOS (INCLUIDA EL AGUA DESTILADA, DE CONDUCTIBILIDAD O DEL MISMO GRADO DE PUREZA); AIRE LÍQUIDO, AUNQUE SE LE HAYAN ELIMINADO LOS GASES NOBLES; AIRE COMPRIMIDO; AMALGAMAS, EXCEPTO LAS DE METALES PRECIOSOS:		
2851.00.10.0.00.D	- Agua destilada, de conductibilidad o del mismo grado de pureza.	-	
2851.00.30.0.00.J	- Aire líquido, aunque se le hayan eliminado los gases nobles; aire comprimido.	-	
2851.00.90	- Los demás:	-	
2851.00.90.1.00.E	- Cianamidas.	-	
2851.00.90.2.00.O	- Amiduros y cianamiduros.	-	
2851.00.90.9.00.H	- Los demás.	-	

N.º	REMISIONES
(14)	El control de utilización de este destino particular se hará mediante la aplicación de las disposiciones comunitarias dictadas en la materia.
(21)	A una presión de 1 013 milibares, medida a una temperatura de 15 grados Celsius.
(50)	El montante del derecho estará basado en el precio franco frontera de la Comunidad, sin despachar. Los precios franco frontera de la Comunidad serán netos cuando las condiciones de venta prevean que el pago se efectúe en los treinta días siguientes a la fecha de expedición. Estos serán aumentados o disminuidos en un 1% por cada mes de plazo, en más o en menos.
(52)	El importe del derecho será igual a: - para todas las importaciones a granel, a la diferencia entre el precio neto por tonelada franco frontera de la Comunidad, sin despachar de aduana, y la suma de 143 ecus; - para todas las importaciones en sacos de un peso por unidad inferior a 500 kg, a la diferencia entre el precio neto por tonelada, franco frontera de la Comunidad, sin despachar de aduana y la suma de 159 ecus. Los precios franco frontera de la Comunidad serán netos si las condiciones de venta establecen que el pago se deberá producir en los treinta días siguientes a la fecha de expedición. Se aumentará o disminuirán en un 0,70% por cada plazo de pago de un mes por exceso o por defecto.
(165)	El importe del derecho será igual a: El 5% del precio neto por tonelada, franco frontera comunitaria sin despachar, o el montante equivalente a la diferencia entre 522 ECU y el precio neto por tonelada, franco frontera comunitaria sin despachar, siendo retenido el más elevado de ambos. (D).
(166)	El importe del derecho será igual a: El 15% del precio neto por tonelada, franco frontera comunitaria sin despachar, o el montante equivalente a la diferencia entre 522 ECU y el precio neto por tonelada, franco frontera comunitaria sin despachar, siendo retenido el más elevado de ambos. (D).
(167)	El importe del derecho será igual a: El 27% del precio neto por tonelada, franco frontera comunitaria sin despachar, o el montante equivalente a la diferencia entre 790 ECU y el precio neto por tonelada, franco frontera comunitaria sin despachar, siendo retenido el más elevado de ambos. (D).
(168)	El importe del derecho será igual a: El 15% del precio neto por tonelada, franco frontera comunitaria sin despachar, o el montante equivalente a la diferencia entre 530 ECU y el precio neto por tonelada, franco frontera comunitaria sin despachar, siendo retenido el más elevado de ambos. (D).
(169)	Ex 2844 40 00: (isótopos radiactivos artificiales y sus componentes (Euratom).
(191)	El importe del derecho será igual al mayor de los dos importes en los que el precio, por kilogramo neto franco frontera comunitaria sin despachar en aduana, sea inferior a 2,25 ECU o al 20% de dicho precio.
(297)	La medida antidumping (col. 5) se aplicará igualmente a las mercancías que, importadas en el marco del acuerdo de libre circulación CEE-Turquía, sean originarias de países sometidos a dicha medida.
(2)	La aplicación de estos beneficios queda supeditada al control y utilización en el destino que se indica, de acuerdo con lo previsto en el Circular 957 de la Dirección General de Aduanas e Impuestos Especiales, en relación con el Reglamento (CEE) número 1535/1977 sobre despacho de mercancías con destinos especiales.
(8)	Los compuestos inorgánicos de mercurio, incluyendo lo de las partidas 2825.90.90.0.00 (y 2827.39.00.1.00.J están sujetos a las disposiciones fijadas en el Reglamento (CEE) n.º 1724/76 del Consejo sobre productos químicos prohibidos o restringidos.

ANTI-DUMPING / DERECHOS COMPENSATORIOS			
COD. TARIC	ORIG.	CADD	FIRMAS / TIPOS
28800070*10	BR	8001	Electrometallurg SA Industria e Comercio: Sin derecho antidumping (D)
28800070*10	BR	8002	Las demás: 143 Ecu/1.000 kg/net (D)
28382000*80	US	8058	Allied Chemical Corporation, Texasulf Chemicals Company .1Sin derecho antidumping. (D)
28382000*80	US	8058	Las demás : 87,49 Ecu por tonelada (D)

CODIFICACION	DESIGNACION DE LAS MERCANCIAS	UNIDADES SUPLEMENT.	OBSERVACIONES
	CAPITULO 28 PRODUCTOS QUIMICOS ORGANICOS. I. HIDROCARBUROS Y SUS DERIVADOS HALOGENADOS, SULFONADOS, NITRADOS O NITROSADOS.		
28.01	HIDROCARBUROS ACICLICOS:		
2801.10	- Saturados:		
2801.10.10.0.00.B	- - Que se destinen a su utilización como carburantes o como combustibles.	-	
2801.10.90.0.00.E	- - Que se destinen a otros usos (1).	-	
	- No saturados:		
2801.21.00.0.00.A	- - Etileno.	-	
2801.22.00.0.00.J	- - Propeno (propileno).	-	
2801.23.00.0.00.I	- - Buteno (butileno) y sus isómeros.	-	
2801.24.00.0.00.H	- - Buta-1,3-dieno e isopreno.	-	
2801.29	- - Los demás:		
2801.29.10.0.00.A	- - - Buta-1,2-dieno; 3-metilbuta-1,2-dieno	-	
2801.29.90.0	- - - Los demás:		
2801.29.90.0.88.E	- - - - Octeno-1.	-	AD. 18
2801.29.90.0.90.E	- - - - Los demás	-	
28.02	HIDROCARBUROS CICLICOS:		
	- Ciclánicos, ciclenicos o cicloterpénicos:		
2802.11.00.0.00.B	- - Ciclohexano.	-	
2802.19	- - Los demás:		
2802.19.10.0	- - - Cicloterpénicos:		
2802.19.10.0.10.A	- - - - beta-Pineno	-	
2802.19.10.0.90.C	- - - - Los demás.	-	
2802.19.30.0.00.H	- - - Azuleno y sus derivados alquilados	-	
2802.19.90.0.00.E	- - - Los demás	-	
2802.20	- Benceno:		
2802.20.10.0.00.I	- - Que se destine a su utilización como carburante o como combustible.	-	
2802.20.90.0.00.B	- - Que se destine a otros usos (1).	-	
2802.30	- Tolueno:		

CODIFICACION	DESIGNACION DE LAS MERCANCIAS	UNIDADES SUPLEMENT	OBSERVACIONES
2902.30.10.0.00.G	- - Que se destine a su utilización como carburante o como combustible.	-	
2902.30.90.0.00.J	- - Que se destine a otros usos (1).	-	
	- Xileno:		
2902.41.00.0.00.F	- - o-Xileno.	-	
2902.42.00.0.00.E	- - m-Xileno.	-	
2902.43.00.0.00.D	- - p-Xileno.	-	
2902.44	- - Mezclas de isómeros del xileno.	-	
2902.44.10.0.00.A	- - - Que se destinen a su utilización como carburantes o como combustibles.	-	
2902.44.90.0.00.D	- - - Que se destinen a otros usos (1).	-	
2902.50.00.0.00.D	- Estireno.	-	
2902.50.00.0.00.B	- Etilbenceno.	-	
2902.70.00.0.00.J	- Cumeno.	-	
2902.80	- Los demás:		
2902.80.10	- - Nafileno, antraceno:		
2902.80.10.1.00.B	- - - Nafileno.	-	
2902.80.10.2.00.J	- - - Antraceno.	-	
2902.80.30.0.00.J	- - Bifenilo, terfenilo.	-	
2902.80.90.0	- - Los demás:		
2902.80.90.0.10.F	- - - Viniltolueno.	-	
2902.80.90.0.30.D	- - - Tricloro (5,2,2,2,4,7) hexadeca-1(12),4,6,10,13,15-hexano.	-	
2902.80.90.0.40.C	- - - p-Cimeno.	-	
2902.80.90.0.90.H	- - - Los demás.	-	
29.03	DERIVADOS HALOGENADOS DE LOS HIDROCARBUROS:		
	- Derivados clorados saturados de los hidrocarburos acíclicos:		
2903.11.00	- - Clorometano (cloruro de metilo) y cloroetano (cloruro de etilo):		
2903.11.00.1.00.I	- - - Clorometano (cloruro de metilo).	-	
2903.11.00.2.00.O	- - - Cloroetano (cloruro de etilo).	-	
2903.12.00.0.00.J	- - Diclорометано (cloruro de metileno).	-	
2903.13.00.0.00.I	- - Cloroformo (triclорометано).	-	
2903.14.00.0.00.H	- - Tetracloruro de carbono.	-	
2903.15.00.0.00.G	- - 1,2-Dicloroetano (dicloruro de etilano)	-	FITIN

CODIFICACION	DESIGNACION DE LAS MERCANCIAS	UNIDADES SUPLEMENT	OBSERVACIONES
2903.16.00.0.00.F	- - 1,2-Dicloropropano (dicloruro de propileno) y diclorobutano.	-	FITIN
2903.19.00	- - Los demás:		
2903.19.00.1.10.J	- - - Hexacloroetano.	-	
2903.19.00.2.50.V	- - - Tricloroetano.	-	
2903.19.00.9.90.E	- - - Los demás.	-	
	- Derivados clorados no saturados de los hidrocarburos acíclicos:		
2903.21.00.0.00.I	- - Cloruro de vinilo (cloroetileno).	-	
2903.22.00.0.00.H	- - Tricloroetileno.	-	
2903.23.00.0.00.G	- - Tetracloroetileno (percloroetileno).	-	
2903.29.00.0.00.A	- - Los demás.	-	
2903.30	- Derivados fluorados, derivados bromados y derivados yodados, de los hidrocarburos acíclicos:		
2903.30.10.0	- - Fluoruros:		
2903.30.10.0.10.E	- - - Tetrafluoruro de carbono (tetrafluorometano).	-	Ap. 18
2903.30.10.0.90.O	- - - Los demás.	-	
2903.30.30	- - Bromuros:		
2903.30.31.0.00.A	- - - Dibromoetano, bromuro de vinilo.	-	FITIN
2903.30.39.0	- - - Los demás:		
2903.30.39.0.10.B	- - - - Dibromometano.	-	FITIN
2903.30.39.0.90.D	- - - - Los demás.	-	
2903.30.90.0.00.I	- - Yoduros.	-	
2903.40	- Derivados halogenados de los hidrocarburos acíclicos con dos halógenos diferentes, por lo menos:		
	- - únicamente fluorados y clorados.		
2903.40.10.0.00.O	- - - Triclorofluorometano.	-	
2903.40.20.0.00.M	- - - Diclороdifluorometano.	-	
2903.40.30.0.00.J	- - - Triclorotrifluoroetano.	-	
2903.40.40.0.00.H	- - - Diclоротetrafluoroetano.	-	
2903.40.50.0.00.E	- - - Cloropentafluoroetano.	-	
2903.40.90	- - - Los demás:		
2903.40.90.1.00.A	- - - - Otros cloro fluorometanos.	-	
2903.40.90.9.00.D	- - - - Los demás.	-	

CODIFICACION	DESIGNACION DE LAS MERCANCIAS	UNIDADES SUPLEMENT	OBSERVACIONES
	-- Los demás:		
2903.40.70.0.00.A	-- Bromotrifluorometano.	-	
2903.40.80.0.00.I	-- Dibromotetrafluorometano.	-	
2903.40.91.0.00.F	-- Bromoclorodifluorometano.	-	
2903.40.99.0	-- Los demás:		
2903.40.99.0.10.0	-- Bromoclorometano	-	
2903.40.99.0.90.I	-- Los demás.	-	
	- Derivados halogenados de los hidrocarburos ciclicáticos, ciclicáticos o cicloterpénicos:		
2903.51.00	-- 1,2,3,4,5,6-Hexaclorociclohexano:		
2903.51.00.1.00.J	-- Isómero gamma puro (lindano).	-	FITIN
2903.51.00.2.00.H	-- HCM que contenga menos del 99% de isómero gamma.	-	FITIN, PP
2903.51.00.9.00.C	-- Los demás.	-	FITIN
2903.59.00	-- Los demás:		
	-- Derivados clorados de canfeno y de los hexahidroindanofenilantrenos; derivados clorados del indano y del indeno hidrogenados:		
2903.59.00.1.90.0	-- Aldrin, diafdrin, endrin, canfeno clorado (toxafeno)	-	FITIN; PP
2903.59.00.2.90.A	-- Los demás.	-	FITIN
	-- Los demás:		
2903.59.00.7.90.J	-- Heptacloro.	-	PP
2903.59.00.8.90.H	-- Clordano.	-	PP
2903.59.00.9.10.0	-- 1,8,7,8,9,14,15,16,17,17,18,18-Dodecatoropentaciclo (12,2,11,8,9,02,13,05,10)octadeca-7,15-dieno, para la fabricación de poliamidas, de polialileno o de caucho sintético (4).	-	
2903.59.00.9.90.F	-- Los demás.	-	
	- Derivados halogenados de los hidrocarburos aromáticos:		
2903.61.00	-- Clorobenceno, o-diclorobenceno y p-diclorobenceno:		
2903.61.00.1.00.H	-- Clorobenceno.	-	
2903.61.00.2.00.F	-- o-diclorobenceno y p-diclorobenceno	-	
2903.62.00	-- Hexaclorobenceno y DDT (1,1,1-tricloro-2,2-bis(p-clorofenil)etano):		
2903.62.00.1.00.G	-- Hexaclorobenceno.	-	FITIN
2903.62.00.2.00.E	-- DDT (1,1,1-tricloro-2,2-bis(p-clorofenil)etano).	-	FITIN
2903.69.00	-- Los demás:		
2903.69.00.1.90.A	-- Cloruro de bencilo	-	

CODIFICACION	DESIGNACION DE LAS MERCANCIAS	UNIDADES SUPLEMENT	OBSERVACIONES
	-- Los demás:		
2903.69.00.2.90.I	-- Policlorobifenilos (PCB), excepto los monoclorobifenilos y diclorobifenilos	-	PP
2903.69.00.3.90.G	-- Policloroterfenilos (PCT).	-	PP
2903.69.00.4.90.E	-- Polibromobifenilo.	-	PP
2903.69.00.9.10.B	-- Mezclas de isómeros de di-o tetraclorociclo (6,2,2,2,7) hexadeca-1(12),4,6,10,13,15-hexano.	-	
2903.69.00.9.90.D	-- Los demás.	-	
29.04	DERIVADOS SULFONADOS, NITRADOS O NITROSADOS DE LOS HIDROCARBUROS, INCLUSO HALOGENADOS:		
2904.10.00.0	- Derivados solamente sulfonados, sus sales y sus ésteres etílicos:		
2904.10.00.0.10.J	- Acido metanosulfónico.	-	
2904.10.00.0.20.I	- Prop-2-eno-1-sulfonato de sodio de una pureza no inferior al 93% en peso, en forma de polvo para la fabricación de fibras acrílicas (4).	-	
2904.10.00.0.99.8	- Vinitisulfonato 25/30X.	-	Ap. IA
2904.10.00.0.90.B	- Los demás.	-	
2904.20	- Derivados solamente nitrados o solamente nitrosados:		
2904.20.10	- Trinitrotoluenos, dinitronaftalenos:		
2904.20.10.1.00.E	- Trinitrotoluenos.	-	
2904.20.10.2.00.C	- Dinitronaftalenos.	-	
2904.20.90	- Los demás:		
2904.20.90.1.90.I	- 5-terc-Butil-2,4,6-trinitro-m-xileno (almizcle xileno) y 3-terc-Butil 2,6-dinitro-p-cimeno (almizcle cimeno).	-	
2904.20.90.2.90.G	- p-Nitrotolueno	-	
2904.20.90.9	- Los demás:		
2904.20.90.9.10.J	- Nitrometano.	-	
2904.20.90.9.20.I	- Nitrotetano.	-	
2904.20.90.9.30.H	- 1-Nitropropano.	-	
2904.20.90.9.40.0	- 2-Nitropropano.	-	
2904.20.90.9.90.B	- Los demás.	-	
2904.90	- Los demás:		
2904.90.10.0	- Derivados sulfohalogenados:		
2904.90.10.0.20.J	- Cloruro de etanosulfónico.	-	

CODIFICACION	DESIGNACION DE LAS MERCANCIAS	UNIDADES SUPLEMENT.	OBSERVACIONES
2904.90.10.0.30.I	- - - Triclorometanosulfonato de 2,2,2-trifluoroetil	-	AD. IB
2904.90.10.0.90.C	- - - Los demás.	-	
2904.90.90	- - - Los demás:	-	
2904.90.90.1.00.C	- - - Acido p-nitrotoluenosulfónico, ácido dinitroestilbenodisulfónico; clorodinitrobeneno	-	
2904.90.90.9.00.F	- - - Los demás.	-	
	II. ALCOHOLES Y SUS DERIVADOS HALOGENADOS, SULFONADOS, NITRADOS O NITROSADOS.		
29.05	ALCOHOLES ACICLICOS Y SUS DERIVADOS HALOGENADOS, SULFONADOS, NITRADOS O NITROSADOS:		
	- Monolicoholes saturados:		
2905.11.00.0.00.I	- - Metanol (alcohol metílico).	-	
2905.12.00.0.00.H	- - Propan-1-ol (alcohol propílico) y propan-2-ol (alcohol isopropílico).	-	
2905.13.00.0.00.D	- - Butan-1-ol (alcohol n-butílico).	-	
2905.14	- - Los demás butanoles:	-	
2905.14.10.0.00.D	- - - 2-Metilpropan-2-ol (alcohol terci-butílico).	-	
2905.14.90.0	- - - Los demás:	-	
2905.14.90.0.85.N	- - - Alcohol butílico secundario	-	AD. IA
2905.14.90.0.90.H	- - - Los demás.	-	
2905.16.00.0.00.E	- - Pentanol (alcohol amílico) y sus isómeros	-	
2905.16	- - Octanol (alcohol octílico) y sus isómeros.	-	
2905.16.10.0.00.B	- - - 2-ethylhexan-1-ol.	-	
2905.16.90.0.00.E	- - - Los demás.	-	
2905.17.00.0.00.C	- - Dodecan-1-ol (alcohol laurílico), hexadecan-1-ol (alcohol cetílico) y octadecan-1-ol (alcohol estearílico).	-	
2905.18	- - Los demás:	-	
2905.19.10.0	- - - Alcoholes metálicos:	-	
2905.19.10.0.10.H	- - - terc-Butóxido de potasio.	-	
2905.19.10.0.90.J	- - - Los demás.	-	
2905.19.90	- - - Los demás.	-	
2905.19.90.1.00.J	- - - Otros alcoholes de 6 a 11 átomos de carbono.	-	
2905.19.90.9.00.C	- - - Los demás.	-	SANIT
	- Monolicoholes no saturados:		

CODIFICACION	DESIGNACION DE LAS MERCANCIAS	UNIDADES SUPLEMENT.	OBSERVACIONES
2905.21.00.0.00.B	- - Alcohol alílico.	-	
2905.22	- - Alcoholes terpénicos acíclicos:	-	
2905.22.10.0.00.D	- - - Geraniol, citronial, linalol, nerol y rodhol.	-	
2905.22.90.0.00.D	- - - Los demás.	-	
2905.29.00	- - Los demás:	-	
2905.29.00.1.00.D	- - - Alcoholes de 6 a 11 átomos de carbono.	-	
2905.29.00.9.00.J	- - - Los demás.	-	SANIT
	- Dióles:		
2905.31.00.0.00.E	- - Etilenglicol (etandiol).	-	
2905.32.00.0.00.D	- - Propilenglicol (propano-1,2-diol)	-	
2905.39	- - Los demás:	-	
2905.39.10.0.00.E	- - - 2-Metilpentano-2,4-diol (hexilenglicol)	-	
2905.39.90.0	- - - Los demás:	-	
2905.39.90.0.10.G	- - - Butano-1,3-diol	-	
2905.39.90.0.20.F	- - - 2,4,7,9-Tetrametildec-3-ino-4,7-diol.	-	
2905.39.90.0.30.E	- - - Hexano-1,6-diol.	-	
2905.39.90.0.85.I	- - - Neopentilglicol.	-	AD. IB
2905.39.90.0.90.1	- - - Los demás	-	
	- Los demás polialcoholes:		
2905.41.00.0.00.C	- - 2-Etil-2-(hidroximetil)propan-1,3-diol (trimetilolpropano).	-	
2905.42.00.0.00.B	- - Pentartritrol (pentaeritrol).	-	DUMP-CA: (87)(01);
2905.43.00.0.00.A	- - Manitol.	-	CMOS; EMOS
2905.44	- - D-glucitol (sorbitol):	-	
	- - - En disolución acuosa.		
2905.44.11.0.00.G	- - - Que contenga manitol en una proporción no superior a 2% en peso, calculada sobre el contenido en D-glucitol	-	CMOS;
2905.44.19.0.00.1	- - - Los demás.	-	CMOS;
	- - - Los demás:		
2905.44.91.0.00.J	- - - Que contengan manitol en una proporción no superior a 2% en peso, calculada sobre el contenido en D-glucitol.	-	CMOS;
2905.44.99.0.00.B	- - - Los demás.	-	CMOS;
2905.49	- - Los demás:	-	

CODIFICACION	DESIGNACION DE LAS MERCANCIAS	UNIDADES SUPLEMENT	OBSERVACIONES
2905.49.10.0.00.C	- - - Trioles, tetraoles.	-	
2905.49.90.0.00.F	- - - Los demás.	-	
2905.50	- Derivados halogenados, sulfonados, nitrados o nitrosados de los alcoholes acíclicos.	-	
2905.50.10.0.00.I	- - De los monoalcoholes saturados	-	
2905.50.30.0.00.E	- - De los monoalcoholes no saturados.	-	
2905.50.90.0	- - De los polialcoholes:	-	
2905.50.90.0.10.A	- - - 2,2-Bis(bromometil)propanodiol.	-	
2905.50.90.0.90.C	- - - Los demás.	-	
29.68	ALCOHOLES CICLICOS Y SUS DERIVADOS HALOGENADOS, SULFONADOS, NITRADOS O NITROSADOS:		
	- Ciclánicos, ciclánicos o cicloterpénicos:		
2906.11.00.0.00.H	- - Mentaol.	-	
2906.12.00.0.00.G	- - Ciclohexanol, metilciclohexanol y dimetilciclohexanoles	-	
2906.13.00	- - Esteroides e inositolos:		
2906.13.00.1.00.0	- - - Esteroides.	-	
2906.13.00.2.00.8	- - - Inositolos.	-	
2906.14.00.0.00.E	- - Terpineoles.	-	
2906.18.00.0	- - Los demás:		
2906.18.00.0.10.I	- - - Labd-14-eno-8,13-diol.	-	
2906.18.00.0.90.A	- - - Los demás.	-	
	- aromáticos:		
2906.21.00.0.00.F	- - Alcohol benílico.	-	
2906.29	- - Los demás:		
2906.29.10.0.00.F	- - - Alcohol cinámico.	-	
2906.29.90.0.00.I	- - - Los demás.	-	
	III. FENOLES Y FENOLES-ALCOHOLES Y SUS DERIVADOS HALOGENADOS, SULFONADOS, NITRADOS O NITROSADOS.		
29.07	FENOLES; FENOLES-ALCOHOLES:		
	- Monofenoles:		
2907.11.00.0.00.0	- - Fenol (hidroxibenceno) y sus sales.	-	
2907.12.00	- - Cresoles y sus sales:		

CODIFICACION	DESIGNACION DE LAS MERCANCIAS	UNIDADES SUPLEMENT	OBSERVACIONES
2907.12.00.1.00.0	- - - Cresoles.	-	
2907.12.00.2.00.8	- - - Sales de cresoles.	-	
2907.13.00.0.00.8	- - Octilfenol, nonilfenol y sus isómeros; sales de estos productos.	-	
2907.14.00.0.00.0	- - Xilenoles y sus sales.	-	
2907.15.00	- - Naftoles y sus sales:		
2907.15.00.1.00.A	- - - alfa-Naftol y sus sales	-	
2907.15.00.2.00.I	- - - beta-Naftol y sus sales.	-	
2907.18.00	- - Los demás:		
2907.19.00.1.00.9	- - - Timol y sus sales.	-	
2907.19.00.2.00.E	- - - o-Penilfenóxido de sodio (o-penilfenato sódico)	-	
2907.19.00.9.00.J	- - - Los demás.	-	
	- Polifenoles:		
2907.21.00.0.00.E	- - Resorcinol y sus sales.	-	
2907.22	- - Hidroquinona y sus sales:		
2907.22.10.0.00.8	- - - Hidroquinona.	-	
2907.22.90.0.00.E	- - - Los demás.	-	
2907.23	- - 4,4'-Isopropilidendifenol (bisfenol A, difenilopropano) y sus sales:		
2907.23.10.0.00.A	- - - 4,4'-Isopropilidendifenol (bisfenol A, difenilopropano)	-	
2907.23.90.0.00.D	- - - Los demás.	-	
2907.29	- - Los demás:		
2907.29.10.0.00.E	- - - Dihidroxinartalenos y sus sales.	-	
2907.29.90	- - - Los demás:		
2907.29.90.1.00.0	- - - - Pirocatecol (pírocatequina) y sus sales.	-	
2907.29.90.9	- - - - Los demás:		
2907.29.90.9.10.H	- - - - 4,4'-(2,3-Dimetiltetrametileno)dipirocatecol, de pureza no inferior al 98%.	-	
2907.29.90.9.20.G	- - - - 6,6'-Bis(1-terc-butil)-4,4'-(1-metilpropano-1-yl)-3-tiliden)tri-m-cresol, contenga o no tolueno de cristalización.	-	
2907.29.90.9.30.F	- - - - 2,5-Di(terc-pentil)hidroquinona	-	
2907.29.90.9.90.J	- - - - Los demás.	-	
2907.30.00.0.00.D	- Fenoles-alcoholes.	-	

COODIFICACION	DESIGNACION DE LAS MERCANCIAS	UNIDADES SUPLEMENT	OBSERVACIONES
28.06	DERIVADOS HALOGENADOS, SULFONADOS, NITRADOS O NITROSADOS, DE LOS FENOLES O DE LOS FENOLES-ALCOHOLES:		
2806.10	- Derivados solamente halogenados y sus sales:		
2806.10.10.0	- - Derivados bromados:		
2806.10.10.0.85.F	- - - Tetrabromo bisfenol A	-	Ap. IB
2806.10.10.0.90.F	- - - Los demás:	-	
2806.10.90.0	- - Los demás:		
2806.10.90.0.10.G	- - - 4,4'-(Perfluoroisopropilideno)difenol:	-	
2806.10.90.0.90.I	- - - Los demás:	-	
2806.20.00	- Derivados solamente sulfonados, sus sales y sus ésteres:		
2806.20.00.1.00.C	- - Acido 7-hidroxinaftaleno-1,3-disulfónico (ácido G, ácido 2-naftol-8,8-disulfónico); ácido 3-hidroxinaftaleno-2,7-disulfónico (ácido R, ácido 2-naftol-3,8-disulfónico); ácido 6-hidroxinaftaleno-2-sulfónico (ácido Scheffer) y sus sales:	-	
2806.20.00.2.00.A	- - Acido 4,8-dihidro(naftaleno-2-sulfónico (ácido dióxido-G, ácido 2,8-dioxinaftaleno-6-sulfónico):	-	
2806.20.00.9.00.F	- - Los demás:	-	
2806.90	- Los demás:		
2806.90.10.0.00.H	- - Dinoseb (ISO):	-	
2806.90.90	- - Los demás:		
	- - - Derivados nitrados:		
2806.90.90.1.00.I	- - - - Dinitro-p-cresol; sales del butil-dinitrofenol:	-	FITIN
2806.90.90.2.00.Q	- - - - Otros derivados nitrados:	-	FITIN
2806.90.90.9.00.B	- - - Los demás:	-	FITIN
	IV. ÉTERES, PEROXIDOS DE ALCOHOLES, PEROXIDOS DE ÉTERES, PEROXIDOS DE CETONAS, ÉPOXIDOS CON TRES ÁTOMOS EN EL CICLO, ACETALES Y SEMIACETALES, Y SUS DERIVADOS HALOGENADOS, SULFONADOS, NITRADOS O NITROSADOS.		
29.09	ÉTERES, ÉTERES-ALCOHOLES, ÉTERES-FENOLES, ÉTERES-ALCOHOLES-FENOLES, PEROXIDOS DE ALCOHOLES, PEROXIDOS DE ÉTERES, PEROXIDOS DE CETONAS (AUNQUE NO SEAN DE CONSTITUCIÓN QUÍMICA DEFINIDA), Y SUS DERIVADOS HALOGENADOS, SULFONADOS, NITRADOS O NITROSADOS:		
	- Éteres acíclicos y sus derivados halogenados, sulfonados, nitrados o nitrosados:		
2909.11.00.0.00.E	- - Éter dietílico (óxido de dietilo):	-	
2909.19.00.0.00.Q	- - Los demás:	-	
2909.20.00.0.00.D	- Éteres ciclicáticos, ciclicáticos, cicloterpénicos, y sus derivados	-	

COODIFICACION	DESIGNACION DE LAS MERCANCIAS	UNIDADES SUPLEMENT	OBSERVACIONES
	halogenados, sulfonados, nitrados o nitrosados		
2909.30	- Éteres aromáticos y sus derivados halogenados, sulfonados, nitrados o nitrosados:		
2909.30.10.0.00.U	- - Éter difenílico (óxido de difenilo):	-	
2909.30.30.0	- - Derivados bromados:		
2909.30.30.0.10.E	- - - 2-bromo-8-metoxinaftaleno:	-	
2909.30.30.0.20.D	- - - 1,2-Bis(2,4,6-triflorofenoxi)etano, destinado a la fabricación de acrilonitrilo-butadieno-estireno (ABS) (4):	-	
2909.30.30.0.90.G	- - - Los demás:	-	
2909.30.90	- - Los demás:		
2909.30.90.1.90.B	- - - Nitroanisoles:	-	
2909.30.90.9	- - - Los demás:	-	
2909.30.90.9.10.C	- - - Mezclas de isómeros de bis(fenoxifenoxi)benzeno	-	
2909.30.90.9.85.E	- - - Nitrofenos (ISO); metoxicloro (ISO):	-	Ap. IA
2909.30.90.9.90.E	- - - Los demás:	-	
	- Éteres alcohólicos y sus derivados halogenados, sulfonados, nitrados o nitrosados:		
2909.41.00.0.00.I	- - 2,2'-Oxidietanol (dietilenglicol)	-	
2909.42.00.0	- - Éteres monometílicos del etilenglicol o del dietilenglicol:		
2909.42.00.0.85.I	- - - Éter monometílico del etilenglicol:	-	Ap. IA
2909.42.00.0.90.I	- - - Los demás:	-	
2909.43.00.0.00.Q	- - Éteres monobutílicos del etilenglicol o del dietilenglicol:	-	
2909.44.00	- - Los demás éteres monoalquílicos del etilenglicol o del dietilenglicol:		
2909.44.00.1.00.D	- - - 2-Etoxietanol(etilglicol, éter monoalílico del etilenglicol):	-	
2909.44.00.9	- - - Los demás:	-	
2909.44.00.9.85.H	- - - Éteres monoalílicos del dietilenglicol	-	Ap. IA
2909.44.00.9.90.H	- - - Los demás:	-	
2909.49	- - Los demás:		
2909.49.10	- - - Acíclicos:		
2909.49.10.1.90.H	- - - - Trietilenglicol y dipropilenglicol:	-	
2909.49.10.9	- - - Los demás:	-	
2909.49.10.9.10.I	- - - - 3,3'-oxid(propilenglicol):	-	
2909.49.10.9.20.H	- - - - 2-(2-cloroetoxi)etanol	-	

CODIFICACION	DESIGNACION DE LAS MERCANCIAS	UNIDADES SUPLEMENT	OBSERVACIONES
2909.49.10.9.30.G	- - - - 2,2,2',2'-tetrakis(hidroxi metil)-3,3'-oxipropán-1-ol.	-	
2909.49.10.9.85.A	- - - - Eteres monoatómicos del trietilenglicol y del propilenglicol.	-	Ap. IA
2909.49.10.9.88.I	- - - - Eter metílico del propilenglicol, éter metílico del propilenglicol.	-	Ap. IA
2909.49.10.9.87.G	- - - - Eteres n-butílicos del propilenglicol, del dipropilenglicol y del tripropilenglicol.	-	Ap. IA
2909.49.10.9.90.A	- - - - Los demás.	-	
2909.49.90.0	- - - - Cíclicos:		
2909.49.90.0.10.A	- - - - 2,2'-(isopropilidán bis(2,6-dibromo-4,1-fenilenoxi))dietetano	-	
2909.49.90.0.85.C	- - - - Eter fenílico del propilenglicol.	-	Ap. IA
2909.49.90.0.80.C	- - - - Los demás.	-	
2909.50	- Eteres-fenoles, éteres-alcoholes-fenoles, y sus derivados halogenados, sulfonados, nitrados o nitrosados:		
2909.50.10.0.00.E	- Guayacol, guayacolsulfonatos de potasio.	-	
2909.50.90.0.00.H	- Los demás.	-	
2909.50	- Peróxidos de alcoholes, peróxidos de éteres, peróxidos de cetonas, y sus derivados halogenados, sulfonados, nitrados o nitrosados:		
2909.50.10.0.00.C	- Peróxido de dicumilo.	-	
2909.50.90	- Los demás:		
2909.50.90.1.90.E	- Peróxido de metil etil cetona	-	
2909.50.90.0	- Los demás:		
2909.50.90.0.10.F	- Hidroperóxido de terci-butilo, con un contenido de agua superior o igual a 28% pero inferior o igual a 32%, en peso	-	
2909.50.90.0.90.H	- Los demás.	-	
29.10	EPOXIDOS, EPOXIALCOHOLES, EPOXIFENOLES Y EPOXIETERES, CON TRES ATOMOS EN EL CICLO, Y SUS DERIVADOS HALOGENADOS, SULFONADOS, NITRADOS O NITROSADOS:		
2910.10.00.0.00.C	- Oxirano (óxido de etileno).	-	
2910.20.00.0.00.A	- Metiloxirano (óxido de propileno).	-	
2910.30.00.0.00.I	- 1-Cloro-2,3-epoxipropano (epiclorhidrina)	-	
2910.90.00	- Los demás:		
2910.90.00.1.90.E	- Derivados halogenados de los epoxisiquihidronaftaleno.	-	
2910.90.00.0	- Los demás:		
2910.90.00.0.10.F	- 1,2-Epoxibutano.	-	
2910.90.00.0.20.E	- 1,2-Epoxi-4-(epoxietil)ciclohexano	-	

CODIFICACION	DESIGNACION DE LAS MERCANCIAS	UNIDADES SUPLEMENT	OBSERVACIONES
2910.90.00.0.30.D	- - - 2,3-Epoxipropeno-1-ol (glicidol).	-	
2910.90.00.0.90.H	- - - Los demás.	-	
29.11	ACETALES Y SEMIACETALES, INCLUIDO CON OTRAS FUNCIONES OXIGENADAS, Y SUS DERIVADOS HALOGENADOS, SULFONADOS, NITRADOS O NITROSADOS.		
2911.00.00.0.00.D	V. COMPUESTOS CON FUNCION ALDEHIDO.		
29.12	ALDEHIDOS, INCLUIDO CON OTRAS FUNCIONES OXIGENADAS; POLIMEROS CICLICOS DE LOS ALDEHIDOS; PARAFORMALDEHIDO:		
	- Aldehidos acíclicos sin otras funciones oxigenadas:		
2912.11.00.0.00.J	- Metanal (formaldehido).	-	
2912.12.00.0.00.I	- Etanal (acetaldehido).	-	
2912.13.00.0.00.H	- Butanal (butiraldehido, isómero normal).	-	
2912.19.00.0.00.B	- Los demás.	-	
	- Aldehidos cíclicos sin otras funciones oxigenadas:		
2912.21.00.0.00.H	- Benzaldehido (aldehido benzóico).	-	
2912.29.00.0.00.J	- Los demás.	-	
2912.30.00	- Aldehidos-alcoholes:		
2912.30.00.1.00.E	- Hidroxietilfenolal.	-	
2912.30.00.0.00.H	- Los demás.	-	
	- Aldehidos-éteres, aldehidos-fenoles y aldehidos con otras funciones oxigenadas:		
2912.41.00.0.00.D	- Vanilina (aldehido metilprotocatéuico)	-	
2912.42.00.0.00.C	- Etilvanilina (aldehido etilprotocatéuico).	-	
2912.49.00	- Los demás:		
2912.49.00.1.00.D	- Trimetoxibenzaldehido.	-	
2912.49.00.0.00.G	- Los demás.	-	
2912.50.00	- Polimeros cíclicos de los aldehidos:		
2912.50.00.1.00.J	- 1,3,5-Trioxano (trioximetileno).	-	
2912.50.00.2.00.H	- Paralaldehido.	-	
2912.50.00.3.00.F	- Metaaldehido.	-	
2912.50.00.0.00.C	- Los demás.	-	
2912.80.00.0.00.J	- Paraformaldehido.	-	

CODIFICACION	DESIGNACION DE LAS MERCANCIAS	UNIDADES SUPLEMENT	OBSERVACIONES
29.13	DERIVADOS HALOGENADOS, SULFONADOS, NITRADOS O NITROSADOS DE LOS PRODUCTOS DE LA PARTIDA 28.12:		
2913.00.00.1.00.J	- Cloral.	-	
2913.00.00.9.00.C	- Los demás.	-	
	VI. COMPUESTOS CON FUNCION CETONA O CON FUNCION QUINONA.		
29.14	CETONAS Y QUINONAS, INCLUSO CON OTRAS FUNCIONES OXIGENADAS, Y SUS DERIVADOS HALOGENADOS, SULFONADOS, NITRADOS O NITROSADOS:		
	- Cetonas acíclicas sin otras funciones oxigenadas:		
2914.11.00.0.00.H	- - Acetona.	-	
2914.12.00.0.00.G	- - Butanona (metil etil cetona).	-	
2914.13.00.0.00.F	- - 4-Metilpentan-2-ona (metil isobutil cetona).	-	
2914.18.00.0	- - Las demás:	-	
2914.18.00.0.10.I	- - - 5-Metilhexan-2-ona.	-	
2914.18.00.0.20.H	- - - 3,3-Dimetilbutanona.	-	
2914.18.00.0.90.A	- - - Las demás.	-	
	- Cetonas cíclicas, cíclicas o cicloarómicas sin otras funciones oxigenadas:		
2914.21.00.0	- - Acetofor:	-	
2914.21.00.0.10.E	- - - Natural refinado.	-	
2914.21.00.0.30.D	- - - Sintético.	-	
2914.21.00.0.90.G	- - - Los demás.	-	
2914.22.00.0	- - Ciclohexanona y metilciclohexanona:	-	
2914.22.00.1.00.C	- - - Ciclohexanona.	-	
2914.22.00.2.00.A	- - - Metilciclohexanona.	-	
2914.23.00.0.00.D	- - Iononas y metiliononas.	-	
2914.29.00.0.00.H	- - Las demás.	-	
2914.30.00.0.00.E	- Cetonas aromáticas sin otras funciones oxigenadas.	-	
	- Cetonas-alcoholes y cetonas-aldehidos:		
2914.41.00.0.00.B	- - 4-Hidroxi-4-metilpentan-2-ona (diacetona alcohol).	-	
2914.48.00.0	- - Las demás:	-	
2914.49.00.0.10.C	- - - 11-alfa, 17,21-trihidroxi-16-beta-metilpregna-1,4-dieno-3,20-diona.	-	Ap. IB
2914.49.00.0.90.E	- - - Las demás.	-	

CODIFICACION	DESIGNACION DE LAS MERCANCIAS	UNIDADES SUPLEMENT	OBSERVACIONES
2914.50.00.0	- Cetonas-fenoles y cetonas con otras funciones oxigenadas:		
2914.50.00.0.10.I	- - 4-metoxi-4-metilpentan-2-ona.	-	
2914.50.00.0.20.H	- - 8'-metoxi-2'-propiononaftona.	-	
2914.50.00.0.90.A	- - 16 alfa metil, 17 alfa-21 dihidroxil, 1-4-8(11) pregnatrieno, 3-20 diona.	-	Ap. IA
2914.50.00.0.90.I	- - 16 beta metil, 17 alfa-21 dihidroxil, 1-4 pregnatrieno, 8-11 epoxil, 3-20 diona.	-	Ap. IA
2914.50.00.0.90.A	- - Las demás.	-	
	- Quinonas:		
2914.61.00.0.00.G	- - Antraquinona.	-	
2914.69.00.0	- - Las demás:	-	PITIN
2914.69.00.0.10.H	- - - 1,4-naftoquinona.	-	SANIT
2914.69.00.0.30.P	- - - Ubidecarenona (DCI) (coenzima Q-10).	-	SANIT
2914.69.00.0.90.J	- - - Las demás.	-	SANIT
2914.70	- Derivados halogenados, sulfonados, nitrados o nitrosados:		
2914.70.10.0.00.D	- - 4-terc-butil-2,6-dimetil-3,5-dinitroacetofenona.	-	
2914.70.90.0	- - Las demás:	-	
2914.70.90.0.10.F	- - - 1-Cloro-3,3-dimetilbutanona.	-	
2914.70.90.0.90.H	- - - 8 alfa metil, 11 beta-17 dihidroxil, 1-4 pregnatrieno, 3-20 dioxo, 21 dióxido.	-	Ap. IA
2914.70.90.0.90.H	- - - Las demás.	-	
	VII. ACIDOS CARBOXILICOS, SUS ANHIDRIDOS, HALOGENUROS, PEROXIDOS Y PEROXIACIDOS, SUS DERIVADOS HALOGENADOS, SULFONADOS, NITRADOS O NITROSADOS.		
29.15	ACIDOS MONOCARBOXILICOS ACICLICOS SATURADOS Y SUS ANHIDRIDOS, HALOGENUROS, PEROXIDOS Y PEROXIACIDOS, SUS DERIVADOS HALOGENADOS, SULFONADOS, NITRADOS O NITROSADOS:		
	- Acido fórmico, sus sales y sus ésteres:		
2915.11.00.0.00.G	- - Acido fórmico.	-	
2915.12.00.0.00.F	- - Sales del ácido fórmico.	-	
2915.13.00.0	- - Ésteres del ácido fórmico:	-	
2915.13.00.1.90.D	- - - Formiato de metilo.	-	
2915.13.00.9	- - - Los demás:	-	
2915.13.00.9.10.E	- - - - Ésteres de manitol o de sorbitol.	-	

CODIFICACION	DESIGNACION DE LAS MERCANCIAS	UNIDADES SUPLEMENT	OBSERVACIONES
2915.13.00.9.90.0	- - - - Los demás. - Acido acético y sus sales, anhídrido acético.	-	
2915.21.00.0.00.E	- - Acido acético.	-	
2915.22.00.0.00.D	- - Acetato de sodio.	-	
2915.23.00.0.00.C	- - Acetatos de cobalto.	-	
2915.24.00.0.00.B	- - Anhídrido acético.	-	
2915.29.00.0.00.0	- - Los demás. - Esteres del ácido acético:	-	
2915.31.00.0.00.C	- - Acetato de etilo.	-	
2915.32.00.0.00.B	- - Acetato de vinilo.	-	DUMP-CA: (08)(0); ADUMP-US:
2915.33.00.0.00.A	- - Acetato de n-butilo.	-	
2915.34.00.0.00.J	- - Acetato de isobutilo.	-	
2915.35.00.0.00.I	- - Acetato de 2-etoxietilo.	-	
2915.38	- - Los demás:	-	
2915.39.10.0.00.C	- - - Acetato de propilo, acetato de isopropilo.	-	
2915.39.30.0.00.I	- - - Acetato de metilo, acetato de pentilo (amilo), acetato de isopentilo (isobamilo), acetatos de glicerol.	-	
2915.39.50.0.00.0	- - - Acetato de p-tolilo, acetatos de fenilpropilo, acetato de bencilo, acetato de rodinilo, acetato de santalilo y los acetatos de feniletano-1,2-diol.	-	
2915.39.90	- - - Los demás:	-	
2915.39.90.1.90.E	- - - - Acetato de linilo, acetato de citronilo, acetato de geranilo y acetato de vetiverilo.	-	
2915.39.90.9	- - - - Los demás:	-	
2915.39.90.9.10.F	- - - - - Esteres de manitol o de sorbitol.	-	
2915.39.90.9.30.D	- - - - - Acetato de 20-oxopregna-5,18-dien-3-beta-ilo.	-	Ad. IA
2915.39.90.9.86.H	- - - - - Acetato de 16 alfa-metil, 17 alfa-21 dihidroxil, 1-4-B (1) pregnadieno, 3-20 dieno.	-	Ad. IA
2915.39.90.9.86.F	- - - - - Acetato de 15 beta-metil, 17 alfa-21 dihidroxil, 1-4 pregnadieno, 9-11 epoxil, 3-20 dieno.	-	Ad. IA
2915.39.90.9.87.D	- - - - - Acetato de ester metílico de propilenglicol.	-	Ad. IA
2915.39.90.9.88.B	- - - - - Acetato de etoxipropilo (2-acetiloxil-1-metoxil-propano).	-	Ad. IA
2915.39.90.9.80.H	- - - - - Los demás.	-	
2915.40.00	- Acidos mono-, di- o tricloroacéticos, sus sales y sus ésteres.	-	

CODIFICACION	DESIGNACION DE LAS MERCANCIAS	UNIDADES SUPLEMENT	OBSERVACIONES
2915.40.00.1.00.J	- - Acidos monocloroacéticos, sus sales y sus ésteres.	-	
2915.40.00.2.00.H	- - Acidos di- o tricloroacéticos, sus sales y sus ésteres.	-	
2915.50.00.0.00.I	- Acido propiónico, sus sales y sus ésteres.	-	
2915.50	- Acidos butíricos y valéricos, sus sales y sus ésteres:	-	
2915.50.10.0	- - Acidos butíricos, sus sales y sus ésteres.	-	
2915.50.10.0.10.D	- - - Diisobutirato de 1-isopropil-2,2-dimetiltrimetileno.	-	
2915.50.10.0.90.F	- - - Los demás.	-	
2915.50.90.0.00.H	- - Acidos valéricos, sus sales y sus ésteres.	-	
2915.70	- Acidos palmítico y esteárico, sus sales y sus ésteres:	-	
2915.70.10.0.00.C	- - Acido palmítico, sus sales y sus ésteres.	-	
2915.70.30.0.00.I	- - Sales del ácido esteárico.	-	
2915.70.90.0.00.F	- - Los demás.	-	
2915.90	- Los demás:	-	
2915.90.10.0.00.I	- - Acido láurico.	-	
2915.90.90	- - Los demás:	-	
2915.90.90.1.90.A	- - - Acido caprílico, ácido caprílico, ácido mirístico, sus sales y ésteres; sales y ésteres del ácido láurico.	-	
2915.90.90.2.90.I	- - - Cloroformatos de alquilo; cloruro de nonanilo.	-	
2915.90.90.9	- - - Los demás:	-	
2915.90.90.9.10.B	- - - - Esteres de manitol o de sorbitol.	-	
2915.90.90.9.20.A	- - - - Ortoacetato de trimetilo.	-	
2915.90.90.9.85.D	- - - - Acidos decanoicos y sus ésteres glicídicos y vinílicos, incluso las mezclas de isómeros.	-	Ad. IA
2915.90.90.9.86.B	- - - - Acidos undecanoicos (incluso las mezclas de sus isómeros de cadena con riquesa igual o superior al 90 % en peso) y sus ésteres glicídicos y vinílicos.	-	Ad. IB
2915.90.90.9.80.D	- - - - Los demás.	-	
29.18	ACIDOS MONOCARBOXÍLICOS ACÍCLICOS NO SATURADOS Y ACIDOS MONOCARBOXÍLICOS CICLICOS, SUS ANHÍDRIDOS, HALOGENUROS, PEROXIDOS Y PEROXIACIDOS; SUS DERIVADOS HALOGENADOS, SULFONADOS, NITRADOS O NITROSADOS:	-	
2918.11	- Acidos mono-carboxílicos acíclicos no saturados, sus anhídridos, halogenuros, peróxidos, peroxiacidos y sus derivados:	-	
2918.11.10.0.00.D	- - Acido acrílico y sus sales:	-	
2918.11.10.0.00.0	- - - Acido acrílico.	-	
2918.11.90.0.00.0	- - - Sales del ácido acrílico.	-	

CODIFICACION	DESIGNACION DE LAS MERCANCIAS	UNIDADES SUPLENMENT	OBSERVACIONES
2916.12.00.0.00.E	- - Esteres del ácido acrílico.	-	
2916.13.00.0.00.D	- - Ácido metacrílico y sus sales.	-	
2916.14.00	- - Esteres del ácido metacrílico:		
2916.14.00.1.90.B	- - - Metacrilato de metilo.	-	
2916.14.00.2	- - - Los demás:		
2916.14.00.2.10.C	- - - - Metacrilato de 2,3-epoxipropilo.	-	
2916.14.00.2.90.E	- - - - Los demás.	-	
2916.18.00.0.00.M	- - Ácidos oleico, linoleico o linolénico, sus sales y sus ésteres.		
2916.18	- - Los demás:		
2916.18.10.0.00.F	- - - Ácidos undecénicos, sus sales y sus ésteres.	-	
2916.18.20.0.00.B	- - - Ácido hexa-2,4-dienoico (Ácido sorbico).	-	
2916.18.80	- - - Los demás:		
2916.19.00.1.90.H	- - - - Esteres alquildinitrofenílicos del ácido crotonico o del ácido dimetilacrilico.	-	
2916.19.80.2	- - - - Los demás:		
2916.19.80.2.10.I	- - - - - Esteres de mentilo o de sorbitol.	-	
2916.19.80.2.30.H	- - - - - Perclorocrotonato de butilo.	-	
2916.19.80.2.30.G	- - - - - Cloruro de metacrilato.	-	
2916.19.80.2.90.A	- - - - - Los demás.	-	
2916.20.00.2	- Ácidos monocarboxílicos ciclánicos, ciclopánicos o cicloterpánicos, sus anhídridos, halogenuros, peróxidos, peroxiacidos y sus derivados:		
2916.20.00.2.85.F	- - Alilatria (ISO); ciclopropano fenotrin (ISO); permetrina (ISO).	-	Ap. IA
2916.20.00.2.90.F	- - Los demás.	-	
2916.20.00.2	- Ácidos monocarboxílicos aromáticos, sus anhídridos, halogenuros, peróxidos, peroxiacidos y sus derivados:		
2916.31.00.0.00.B	- - Ácido benzoico, sus sales y sus ésteres.		
2916.32	- - Peróxido de benzilo y cloruro de benzilo:		
2916.32.10.0.00.I	- - - Peróxido de benzilo.	-	
2916.32.90.0.00.B	- - - Cloruro de benzilo.	-	
2916.33.00.0.00.J	- - Ácido fenilacético, sus sales y sus ésteres.	-	
2916.39.00	- - Los demás:		
2916.39.00.1.80.C	- - - Ácido p-tolúico, sus sales, y sus ésteres y sus derivados.	-	
2916.39.00.2	- - - Los demás:		

CODIFICACION	DESIGNACION DE LAS MERCANCIAS	UNIDADES SUPLENMENT	OBSERVACIONES
2916.39.00.2.10.D	- - - - 3-Clorobenzato de metilo.	-	
2916.39.00.2.85.F	- - - - Ácido naftil acético (ISO).	-	Ap. IA
2916.39.00.2.90.F	- - - - Los demás.	-	
29.17	ACIDOS POLICARBOXILICOS, SUS ANHIDRIDOS, HALOGENUROS, PEROXIDOS Y PEROXIACIDOS; SUS DERIVADOS HALOGENADOS, SULFONADOS, NITRADOS O NITROSADOS:		
2917.11.00.0	- Ácidos policarboxílicos acíclicos, sus anhídridos, halogenuros, peróxidos, peroxiacidos y sus derivados:		
2917.11.00.0.10.B	- - Ácido oxálico, sus sales y sus ésteres:		
2917.11.00.0.10.D	- - - Ácido oxálico.	-	ADUMP-BR; TW; DUMP-CN; 34.2(D); DUMP-KR; 20.2(D)
2917.11.00.0.90.F	- - - Los demás.	-	
2917.12	- - Ácido adipico, sus sales y sus ésteres:		
2917.12.10	- - - Ácido adipico y sus sales:		
2917.12.10.1.00.J	- - - - Ácido adipico.	-	
2917.12.10.2.00.H	- - - - Sales del ácido adipico.	-	
2917.12.90.0.00.E	- - - Esteres del ácido adipico.	-	
2917.13.00	- - Ácidos azelaico y sebáico, sus sales y sus ésteres:		
2917.13.00.1	- - - Ácido azelaico, sus sales y sus ésteres:		
2917.13.00.1.10.J	- - - - Ácido azelaico.	-	
2917.13.00.1.80.B	- - - - Sales y ésteres del ácido azelaico.	-	
2917.13.00.2.10.H	- - - Ácido sebáico.	-	
2917.13.00.3.80.H	- - - Sales y ésteres del ácido sebáico.	-	
2917.14.00.0.00.B	- - Anhídrido maleico.	-	
2917.18	- - Los demás:		
2917.18.10.0.00.E	- - - Ácido maléico, sus sales y sus ésteres.	-	
2917.18.80	- - - Los demás:		
2917.18.80.1.90.G	- - - - Ácido maléico, sus sales y sus ésteres.	-	
2917.18.80.2	- - - - Los demás:		
2917.18.80.2.10.H	- - - - - Ácido itaconico, sus sales y sus ésteres.	-	
2917.18.80.2.20.G	- - - - - 1,2-Bis(ciclohexiloxi)carbonil)etano sulfonato de sodio.	-	
2917.18.80.2.30.F	- - - - - Ácido dodecanedioico.	-	
2917.18.80.2.90.J	- - - - - Los demás.	-	

CODIFICACION	DESIGNACION DE LAS MERCANCIAS	UNIDADES SUPLEMENT	OBSERVACIONES
2917.20.00.0	- Ácidos policarboxílicos cíclicos, cíclicos o cicloaromáticos, sus anhídridos, halogenuros, peróxidos, peroxiacidos y sus derivados:	-	
2917.20.00.0.10.C	- - Anhídrido ciclohex-1,2-eno-1,2-dicarboxílico.	-	
2917.20.00.0.90.E	- - Los demás.	-	
	- Ácidos policarboxílicos aromáticos, sus anhídridos, halogenuros, peróxidos, peroxiacidos y sus derivados:		
2917.31.00.0.00.A	- - Ortoftalatos de dibutilo.	-	
2917.32.00.0.00.J	- - Ortoftalatos de dioctilo.	-	
2917.33.00.0.00.I	- - Ortoftalatos de dinonilo o de didecilo.	-	
2917.34	- - Los demás ésteres del ácido ortofalático.	-	
2917.34.10.0.00.F	- - - Ortoftalatos de dilaocetilo, de dilisononilo, de dilioodecilo.	-	
2917.34.90.0	- - - Los demás.	-	
2917.34.90.0.85.J	- - - - O- ftalato de N-butill-bencilo	-	Ap. IA
2917.34.90.0.90.J	- - - - Los demás.	-	
2917.38.00.0.00.G	- - Anhídrido ftálico.	-	
2917.38.00.0.00.F	- - Acido tereftálico y sus sales.	-	
2917.37.00.0.00.E	- - Tereftalato de dimetilo.	-	
2917.39	- - Los demás:		
2917.39.10.0	- - - Derivados bromados:		
2917.39.10.0.10.J	- - - - Anhídrido tetrabromoftálico.	-	
2917.39.10.0.90.B	- - - - Los demás.	-	
2917.39.90.0	- - - Los demás:		
2917.39.90.1	- - - - Otros ácidos ftálicos:		
2917.39.90.1.85.C	- - - - - Acido isoftálico.	-	Ap. IA
2917.39.90.1.90.C	- - - - - Los demás.	-	
2917.39.90.2	- - - - Otros ésteres ftálicos:		
2917.39.90.2.85.A	- - - - - O-ftalato de N-butill-bencilo	-	Ap. IA
2917.39.90.2.90.A	- - - - - Los demás.	-	
2917.39.90.3	- - - - Los demás:		
2917.39.90.3.10.D	- - - - - Acido benceno-1,2,4-tricarboxílico	-	
2917.39.90.3.20.C	- - - - - 1,2-Anhídrido del ácido benceno-1,2,4-tricarboxílico.	-	Ap. IB
2917.39.90.3.30.B	- - - - - Anhídrido tetracarboxílico	-	
2917.39.90.3.40.A	- - - - - Anhídrido 4-metilftálico.	-	

CODIFICACION	DESIGNACION DE LAS MERCANCIAS	UNIDADES SUPLEMENT	OBSERVACIONES
2917.39.90.3.50.J	- - - - - Tricloruro de benceno-1,2,4-tricarbonilo.	-	
2917.39.90.3.90.F	- - - - - Los demás.	-	
29.18	ACIDOS CARBOXILICOS CON FUNCIONES ORIGINADAS SUPLEMENTARIAS Y SUS ANHIDRIDOS, HALOGENUROS, PEROXIDOS Y PEROXIACIDOS; SUS DERIVADOS HALOGENADOS, SULFONADOS, NITRADOS O NITROSADOS:		
	- Ácidos carboxílicos con función alcohol, pero sin otra función oxigenada, sus anhídridos, halogenuros, peróxidos, peroxiacidos y sus derivados:		
2918.11.00	- - Acido láctico, sus sales y sus ésteres.		
2918.11.00.1.10.A	- - - Acido láctico de concentración inferior o igual al 50%.	-	SANIT
2918.11.00.2.10.I	- - - Acido láctico de concentración superior al 50%.	-	SANIT
2918.11.00.2.90.A	- - - Sales y ésteres del ácido láctico.	-	SANIT
2918.12.00.0.00.C	- - Acido tartárico.	-	SANIT
2918.13.00.0.00.B	- - Sales y ésteres del ácido tartárico.	-	SANIT
2918.14.00.0.00.A	- - Acido cítrico.	-	SANIT
2918.15.00.0.00.J	- - Sales y ésteres del ácido cítrico.	-	SANIT
2918.16.00.0.00.I	- - Acido glucónico, sus sales y sus ésteres.	-	SANIT
2918.17.00.0.00.H	- - Acido fenilglicólico (ácido mandélico), sus sales y sus ésteres.	-	SANIT
2918.19	- - Los demás:		
2918.19.10.0	- - - Acido málico, sus sales y sus ésteres:		
2918.19.10.0.10.C	- - - - Acido málico y sus sales, con un isómero L en proporción no inferior al 84% en peso.	-	SANIT
2918.19.10.0.90.E	- - - - Los demás.	-	SANIT
2918.19.20.0.00.J	- - - Acido gálico, ácido 3-alfa,12-alfa-dihidroxi-5-beta-colan-24-glico (ácido desoxicólico), sus sales y sus ésteres.	-	SANIT
2918.19.90.0	- - - Los demás:		
2918.19.90.0.10.F	- - - - Acido glicérico, ácido glicólico, ácido sacárico, ácido teosacárico, ácido heptasacárico, sus sales y sus ésteres.	-	SANIT
2918.19.90.0.20.E	- - - - Acido 2,2-bis(hidroxi)metilpropiónico	-	SANIT
2918.19.90.0.30.D	- - - - Dinoprost (DICI) destinado a la fabricación de productos de la partida 30.04 para la medicina humana (4).	-	SANIT
2918.19.90.0.40.C	- - - - (3R,5R)-7-((1S,2S,6R,8S,8aR)-8-(2,2-dimetilbutiriloxi)-1,2,8,8a-tetrahidro-2,6-dimetil-1-naftilil)-3,5-dihidroxiheptanoato de amonio.	-	SANIT
2918.19.90.0.85.H	- - - - Bromopropionato.	-	SANIT; Ap. IA
2918.19.90.0.90.H	- - - - Los demás.	-	SANIT
	- Ácidos carboxílicos con función fenol, pero sin otra función oxigenada.		

CODIFICACION	DESIGNACION DE LAS MERCANCIAS	UNIDADES SUPLEMENT.	OBSERVACIONES
	sus anhídridos, halogenuros, peróxidos, peroxiacidos y sus derivados:		
2918.21.00.0.00.B	- - - Acido salicílico y sus sales.	-	SANIT
2918.22.00	- - - Acido O-acetilsalicílico, sus sales y sus ésteres:		
2918.22.00.1.00.I	- - - - Acido O-acetilsalicílico.	-	
2918.22.00.2.00.G	- - - - Sales y ésteres del ácido O-acetilsalicílico.	-	
2918.23	- - - Los demás ésteres del ácido salicílico y sus sales:		
2918.23.10.0.00.H	- - - - Salicilatos de metilo, de fenilo (así):	-	SANIT
2918.23.90.0.00.A	- - - - Los demás.	-	SANIT
2918.29	- - - Los demás:		
2918.29.10.0.00.B	- - - - Ácidos sulfosalicílicos, ácidos hidroxinasfóicos, sus sales y sus ésteres.	-	SANIT
2918.29.30.0.00.H	- - - - Acido 4-hidroxibenzoico, sus sales y sus ésteres.	-	
2918.29.50.0.00.C	- - - - Acido gálico (ácido 3,4,5-trihidroxibenzoico), sus sales y sus ésteres.	-	
2918.29.90	- - - - Los demás:		
2918.29.90.1.90.D	- - - - - Acido 2-hidroxi-m-tolúico (ácido o-cresotínico), sus sales y sus ésteres.	-	SANIT
2918.29.90.9	- - - - - Los demás:		
2918.29.90.9.10.E	- - - - - 3-(3,5-Di-terc-butil-4-hidroxifenil)propionato de octadecilo.	-	SANIT
2918.29.90.9.20.D	- - - - - Tetrakis(3-(3,5-di-terc-butil-4-hidroxifenil)propionato) de pentaeritritol.	-	SANIT
2918.29.90.9.90.F	- - - - - Los demás.	-	SANIT
2918.30.00	- Ácidos carboxílicos con función aldehído o cetona, pero sin otra función asignada, sus anhídridos, halogenuros, peróxidos, peroxiacidos y sus derivados:		
2918.30.00.1.00.I	- - - Acido p-cloro-beta-benzoylpropionico.	-	
2918.30.00.9	- - - Los demás:		
2918.30.00.9.85.C	- - - - 2-(2-nitrobenzidil)-3-oxobutirato de metilo.	-	Ad. IB
2918.30.00.9.90.C	- - - - Los demás.	-	
2918.90.00	- Los demás:		
2918.90.00.1.90.G	- - - Acido fenoxiacético, sus sales y sus ésteres.	-	FITIN
2918.90.00.2.90.E	- - - Acido D-8-metoxinaftalenocarboxílico, sus sales y sus ésteres.	-	FITIN
2918.90.00.9	- - - Los demás:		
2918.90.00.9.10.H	- - - - Dincrostono (DCI).	-	SANIT; FITIN
2918.90.00.9.20.G	- - - - 3-(2,4-diclorofenoxil)-2-nitrobenzoato de metilo.	-	SANIT; FITIN; Ad. IA

CODIFICACION	DESIGNACION DE LAS MERCANCIAS	UNIDADES SUPLEMENT.	OBSERVACIONES
2918.90.00.9.30.F	- - - Alprostadil (DCI).	-	SANIT; FITIN
2918.90.00.9.90.D	- - - Acido 2,6-dimetoxibenzoico.	-	SANIT; FITIN
2918.90.00.9.88.J	- - - Acido 2-4-5-7 (ISO); dicamba (ISO); diclofop-metil (ISO); metopreno (ISO).	-	SANIT; FITIN; Ad. IA
2918.90.00.9.88.H	- - - Acido 3,4,5, trimetoxibenzoico.	-	SANIT; FITIN; Ad. IB
2918.90.00.9.87.F	- - - Acido para clorfenoxil isobutílico.	-	SANIT; FITIN; Ad. IB
2918.90.00.9.90.J	- - - Los demás.	-	SANIT; FITIN
	VIII. ESTERES DE LOS ACIDOS INORGANICOS Y SUS SALES, Y SUS DERIVADOS HALOGENADOS, SULFONADOS, NITRADOS O NITROSADOS.		
2919	ESTERES FOSFORICOS Y SUS SALES, INCLUIDOS LOS LACTOPOSPATOS; SUS DERIVADOS HALOGENADOS, SULFONADOS, NITRADOS O NITROSADOS:		
	- Fosfatos de tributilo, fosfato de trifenilo, fosfatos de tritallio, fosfatos de trixililo, fosfatos de tris(2-cloracetilo).		
2919.00.11.0.00.C	- - Fosfatos de tritallio.	-	
2919.00.19.0.00.E	- - Fosfatos de tributilo, fosfato de trifenilo, fosfatos de trixililo, fosfatos de tris(2-cloracetilo).	-	
	- Los demás:		
2919.00.91	- - Ácidos glicerofosfóricos y glicerofosfatos, fosfato de o-metoxifenilo (fosfato de guayaco):		
2919.00.91.1.00.D	- - - - Ácidos glicerofosfóricos; glicerofosfatos.	-	
2919.00.91.2.00.B	- - - - Fosfato de o-metoxifenilo (fosfato de guayaco)	-	
2919.00.99	- - - Los demás:		
2919.00.99.1.90.G	- - - - Acido fítico (DCI); fitatos.	-	
2919.00.99.2.90.E	- - - - Lactofosfatos.	-	
2919.00.99.3.90.C	- - - - Naled (ISO) (fosfato de 1,2-dibromo-2,2-dicloroetileno y dimetilo).	-	FITIN
	- - - Los demás:		
2919.00.99.4.90.A	- - - - Fosfato de tris(2,3 dibromopropilo).	-	PP
2919.00.99.9.10.H	- - - - Tetrakis(2-cloroetil)bis(fosfato) de 2,2-bis(4-clorometil) trimetileno.	-	
2919.00.99.9.88.J	- - - - Bronfeninfos (ISO); clorfeninfos (ISO); crotaxifos (ISO); mevinfos (ISO); tetraclorvinfos (ISO).	-	Ad. IA
2919.00.99.9.90.J	- - - - Los demás.	-	
29.20	ESTERES DE LOS DEMAS ACIDOS INORGANICOS (CON EXCLUSION DE LOS ESTERES DE HALOGENUROS DE HIDROGENO) Y SUS SALES; SUS DERIVADOS HALOGENADOS, SULFONADOS, NITRADOS O NITROSADOS:		

CODIFICACION	DESIGNACION DE LAS MERCANCIAS	UNIDADES SUPLEMENT.	OBSERVACIONES
2920.10.00	- Ésteres tiofosfóricos (fosfonotioatos) y sus sales; sus derivados halogenados, sulfonados, nitrados o nitrosados:	-	
2920.10.00 1.00.I	- - Tiofosfatos de D,O-distiquilo y sus derivados halogenados, sulfonados, nitrados o nitrosados.	-	FITIN
2920.10.00 9.00.B	- - Los demás.	-	FITIN
2920.90	- Los demás:	-	
2920.90.10.0	- - Ésteres sulfúricos y ésteres carbonicos; sus sales y sus derivados halogenados, sulfonados, nitrados o nitrosados:	-	
2920.90.10.0.10.A	- - - Sulfato de dietilo.	-	Ap. IB
2920.90.10.0.90.C	- - - Los demás.	-	
2920.90.90	- - Los demás productos.	-	
2920.90.90 1.90.0	- - - Ésteres nítricos; ésteres nitrosos; sus derivados halogenados, sulfonados, nitrados o nitrosados.	-	
2920.90.90 2.90.B	- - - Endosulfán (ISO).	-	FITIN
2920.90.90 3.90.J	- - - Fosfitos de etiquilo y sus sales.	-	
2920.90.90 9	- - - Los demás:	-	
2920.90.90 9.10.Z	- - - - O,O'-Dioctadecilbifosfito de pentaeritrilo.	-	
2920.90.90 9.30.C	- - - - O,O'-bis(2,4-di-terc-butilfenilo)bifosfito de pentaeritrilo	-	
2920.90.90 9.85.D	- - - - Propargita (ISO).	-	Ap. IA
2920.90.90 9.90.G	- - - - Los demás.	-	
IX. COMPUESTOS CON FUNCIONES NITROGENADAS.			
29.21	COMPUESTOS CON FUNCION AMINA:		
	- Monaminas acíclicas y sus derivados; sales de estos productos:		
2921.11	- - Mono-, di- o trimetilamina y sus sales:		
	- - - Mono-, di- o trimetilaminas:		
2921.11.11.0.00.F	- - - - En disolución acuosa.	-	
2921.11.19.0.00.H	- - - - Los demás.	-	
2921.11.90.0.00.J	- - - Sales.	-	
2921.12.00.0.00.H	- - Dietilamina y sus sales	-	
2921.19	- - Los demás:	-	
2921.19.10.0.00.I	- - - Trietilamina y sus sales.	-	
2921.19.30.0.00.E	- - - Isopropilamina y sus sales	-	

CODIFICACION	DESIGNACION DE LAS MERCANCIAS	UNIDADES SUPLEMENT.	OBSERVACIONES
2921.19.90	- - - Los demás:	-	
2921.19.90 1.90.A	- - - - Clorhidrato de clorostilidietilamina.	-	
2921.19.90 9	- - - - Los demás:	-	
2921.19.90 9.20.A	- - - - - 1,1,3,3-Tetrametilbutilamina.	-	
2921.19.90 9.90.D	- - - - - Los demás	-	
	- Poliaminas acíclicas y sus derivados; sales de estos productos:		
2921.21.00	- - Etilendiamina y sus sales:		
2921.21.00 1.00.E	- - - Etilendiamina (1,2-diaminocetano)	-	
2921.21.00 2.00.C	- - - Sales de etilendiamina.	-	
2921.22.00	- - Hexametildiamina y sus sales:		
2921.22.00 1.00.D	- - - Adipato de hexametildiamina.	-	
2921.22.00 9.00.G	- - - Los demás.	-	
2921.29.00	- - Los demás:	-	
2921.29.00 1.90.H	- - - Otras aminas etilénicas	-	
2921.29.00 9	- - - Los demás:	-	
2921.29.00 9.10.I	- - - - N,N,N',N'-tetrabutylhexametildiamina	-	
2921.29.00 9.20.H	- - - - Tetrametildiamina en disolución acuosa que contenga calculado sobre materia seca: - una pureza no inferior al 99,9% en peso. - un contenido en pirrolidina inferior o igual al 0,01% en peso. - un contenido aminobutironitrilo inferior o igual a 0,02% en peso.	-	
2921.29.00 9.90.A	- - - - Los demás.	-	
2921.30	- Monaminas y poliaminas, cíclicas, cíclicas o cicloterpénicas, y sus derivados; sales de estos productos:		
2921.30 10.0.00.D	- - Ciclohexilamina, ciclohexildimetilamina, y sus sales	-	
2921.30.90.0	- - Los demás:	-	
2921.30.90.0.10.F	- - - Ciclohex-1,3-diaminamina (1,3-diaminociclohexano).	-	SANIT; Ap. IB
2921.30.90.0.90.H	- - - Los demás.	-	SANIT
	- Monaminas aromáticas y sus derivados; sales de estos productos.		
2921.41.00.0.00.C	- - Anilina y sus sales	-	
2921.42	- Derivados de la anilina y sus sales:		
2921.42.10	- - Derivados halogenados, sulfonados, nitrados, nitrosados, y sus sales:		
2921.42.10 1.00.H	- - - Acido sulfenilico y sus derivados halogenados	-	
2921.42.10 9.00.A	- - - Los demás.	-	

COEFICACION	DESIGNACION DE LAS MERCANCIAS	UNIDADES SUPLEMENT	OBSERVACIONES
2921.42.90.0.00.C	- - - Los demás.	-	
2921.42	- - Toluidinas y sus derivados; sales de estos productos:	-	
2921.42.10.0.00.I	- - - Toluidinas y sus sales	-	
2921.42.90.0.00.B	- - - Los demás.	-	
2921.44.00.0.00.J	- - Difetilamina y sus derivados; sales de estos productos.	-	
2921.46.00	- - 1-Naftilamina (alfa-naftilamina); 2-naftilamina (beta-naftilamina), y sus derivados; sales de estos productos:	-	
2921.46.00.1.00.G	- - - Fenil-beta-naftilamina.	-	
2921.46.00.9.00.J	- - - Los demás.	-	
2921.48	- - Los demás:	-	
2921.48.10.0	- - - Xilidinas y sus derivados; sales de estos productos:	-	
2921.48.10.0.10.B	- - - - Alfa',alfa',alfa'-trifluoro-2,3-xilidina	-	AD.18
2921.48.10.0.90.0	- - - - Los demás.	-	
2921.48.90.0	- - - Los demás:	-	
2921.48.90.0.10.E	- - - - Clorhidrato de seligilina (DCIM).	-	
2921.48.90.0.90.0	- - - - Los demás.	-	
2921.51	- - Tolaminas aromáticas y sus derivados; sales de estos productos:	-	
2921.51.10.0.00.H	- - - o-, m- y p-fenilendiamina, diaminotoluenos, y sus derivados; sales de estos productos:	-	
2921.51.90	- - - Los demás:	-	
2921.51.90.1.00.I	- - - - Derivados disustituidos de la N,N'-p-fenilendiamina.	-	
2921.51.90.3.00.G	- - - - Acido diaminoetilbanodisulfónico.	-	
2921.51.90.9.00.B	- - - - Los demás.	-	
2921.59.00	- - Los demás:	-	
2921.59.00.1.90.A	- - - m-Tolidina y ácido bencidinmetadisulfónico, sus derivados halogenados, sulfonados, nitrados, nitrosados y sus sales.	-	
2921.59.00.9	- - - Los demás:	-	
2921.59.00.9.20.A	- - - - m-fenileno(a)(metilamina).	-	SANIT
2921.59.00.9.90.0	- - - - Los demás.	-	SANIT
29.22	COMPUUESTOS AMINADOS CON FUNCIONES OXIGENADAS: - Amino-alcoholes, sus éteres y sus éteres, sin otras funciones oxigenadas, sales de estos productos:	-	

COEFICACION	DESIGNACION DE LAS MERCANCIAS	UNIDADES SUPLEMENT	OBSERVACIONES
2922.11.00.0.00.H	- - Monoetilamina y sus sales.	-	
2922.12.00.0.00.G	- - Dietanolamina y sus sales.	-	
2922.13.00.0.00.F	- - Trietilamina y sus sales.	-	
2922.19.00	- - Los demás:	-	
2922.19.00.1.90.I	- - - 2-amino-1-fenil-1,3-propanodiol y sus derivados halogenados, sulfonados, nitrados o nitrosados, sus sales y sus éteres.	-	
2922.19.00.9	- - - Los demás:	-	
2922.19.00.9.10.J	- - - - (-)-4-dimetilamino-1,2-difenil-3-metilbutan-2-ol	-	SANIT
2922.19.00.9.20.I	- - - - Sal de trometamol (DCI), del dinoprost (DCI).	-	SANIT
2922.19.00.9.30.H	- - - - l-desoxi-1-(octilamino)-D-glucitol	-	SANIT
2922.19.00.9.40.G	- - - - Clorhidrato de difenhidramina (DCIM).	-	SANIT
2922.19.00.9.50.F	- - - - Clorhidrato de tulobuterol (DCIM).	-	SANIT
2922.19.00.9.90.B	- - - - Los demás.	-	SANIT
2922.21.00	- - Amino-naftoles y demás amino-fenoles, sus éteres y sus éteres, sin otras funciones oxigenadas; sales de estos productos:	-	
2922.21.00.1.00.D	- - - Acido 6-amino-4-hidroxi-naftaleno-2-sulfónico (ácido gamma); ácido 7-amino-4-hidroxi-naftaleno-2-sulfónico (ácido isogamma); ácido 7-amino-7-fenilamino-4-hidroxi-naftaleno-2-sulfónico (ácido fenilisogamma).	-	
2922.21.00.9.00.G	- - - Los demás.	-	
2922.22.00.0.00.E	- - Anisidinas, dianisidinas, fanetidinas, y sus sales.	-	
2922.29.00.0	- - Los demás:	-	
2922.29.00.0.95.I	- - - Dobutamina (DCI).	-	AD.1A
2922.29.00.0.90.I	- - - Los demás.	-	
2922.30.00.0	- - Amino-aldehidos, amino-cetonas y amino-quinonas, sin otras funciones oxigenadas; sales de estos productos:	-	
2922.30.00.0.10.D	- - - Clorhidrato de ketamina (DCIM).	-	SANIT
2922.30.00.0.90.F	- - - Los demás.	-	SANIT
2922.41.00.0.00.B	- - Aminoácidos y sus éteres, sin otras funciones oxigenadas; sales de estos productos:	-	
2922.41.00.0.00.B	- - - Lisina y sus éteres; sales de estos productos.	-	SANIT
2922.42.00.0.00.A	- - Acido glutámico y sus sales.	-	SANIT
2922.49	- - Los demás:	-	
2922.49.10.0.00.B	- - - Glicina.	-	DUMP-JP: 14.6150(D); SANIT

CODIFICACION	DESIGNACION DE LAS MERCANCIAS	UNIDADES SUPLEMENT	OBSERVACIONES
2922.49.30.0.00.H	- - - Acido 4-aminobenzoico (p-aminobenzoico), sus sales y sus ésteres.	-	SANIT
2922.49.90	- - - Los demás:	-	
2922.49.90.1.90.D	- - - - Acido gástrico; sus sales y sus ésteres	-	SANIT
2922.49.90.9	- - - - Los demás:	-	
2922.49.90.9.10.E	- - - - - Acido tranexámico (DCI)	-	
2922.49.90.9.20.D	- - - - - beta-alanina.	-	
2922.49.90.9.90.G	- - - - - Los demás.	-	
2922.50.00	- Amino-alcoholes-fenoles, aminoácidos-terciarios y demás compuestos aminados con funciones oxigenadas.	-	
2922.50.00.1.90.I	- - Acido p-aminosalicílico, sus sales y sus ésteres	-	SANIT
2922.50.00.9	- - Los demás:	-	
2922.50.00.9.10.J	- - - Levodopa (DCI).	-	SANIT; Ap. IB
2922.50.00.9.20.I	- - - Metipronolol (DCI)	-	SANIT
2922.50.00.9.30.H	- - - Metildopa (DCI).	-	SANIT; Ap. IB
2922.50.00.9.90.E	- - - Nadolo? (DCI).	-	SANIT
2922.50.00.9.70.D	- - - Clorhidrato de indenoil (DCIM)	-	SANIT
2922.50.00.9.90.B	- - - Los demás.	-	SANIT
29.23	SALES E HIDROXIDOS DE ANONIO CUATERNARIO; LECITINAS Y OTROS FOSFOAMINOLIPIDOS:		
2923.10	- Colina y sus sales.		
2923.10.10.0.00.F	- - Cloruro de colina.	-	
2923.10.90.0.00.I	- - Los demás.	-	
2923.20.00.0	- Lecitinas y demás fosfoaminolipidos.		
2923.20.00.0.65.G	- - Lecitina de huevo de calidad farmacéutica estéril, para uso parenteral	-	Ap. IA
2923.20.00.0.90.G	- - Los demás.	-	
2923.90.00	- Los demás:		
2923.90.00.1.90.J	- - Metilcolina y acetilcolina; sus sales	-	
2923.90.00.9	- - Los demás:	-	
2923.90.00.9.10.A	- - - Cloruro de carpronio (DCIM)	-	
2923.90.00.9.90.C	- - - Los demás.	-	
29.24	COMPUESTOS CON FUNCION CARBOXIAMIDA; COMPUESTOS CON FUNCION AMIDA DEL ACIDO CARBÓNICO:		

CODIFICACION	DESIGNACION DE LAS MERCANCIAS	UNIDADES SUPLEMENT	OBSERVACIONES
2924.10.00	- Amidas cíclicas (incluidos los carbamatos) y sus derivados, sales de estos productos:		
2924.10.00.1.90.F	- - N,N'-dimetilformamida; N,N'-dimetilacetamida.	-	
2924.10.00.9	- - Los demás:	-	
2924.10.00.9.10.G	- - - Cloruro de (3-metacrilamidoacrilil)trimetilamonio.	-	SANIT
2924.10.00.9.20.F	- - - Acido 2-acrilamido-2-metilpropanosulfónico y sus sales de sodio anhidro.	-	SANIT
2924.10.00.9.90.I	- - - Los demás	-	SANIT
2924.21.00	- Amidas cíclicas (incluidos los carbamatos) y sus derivados, sales de estos productos:		
2924.21.00.1.00.B	- - Ureínas y sus derivados, sales de estos productos.	-	
2924.21.00.2.00.J	- - - 4-Etoxifenilurea (Dulcifer).	-	
2924.21.00.3.00.H	- - - Atacloro (ISO), difuron (ISO), clortoluron (ISO).	-	FITIN
2924.21.00.9.00.E	- - - Los demás.	-	
2924.29	- Los demás:		
2924.29.10.0.00.D	- - - Lidocaina (DCI)	-	
2924.29.30.0.00.J	- - - Paracetamol (DCI)	-	DUMP-CN: (194) (P)
2924.29.90	- - - Los demás:	-	
2924.29.90.1.90.F	- - - Metilacetanilida y etilacetanilida y sus sales.	-	
2924.29.90.2	- - - Derivados yodados de las anilidas:		
2924.29.90.2.85.D	- - - - Iohexol.	-	Ap. IA
2924.29.90.2.86.B	- - - - Acido ioxálico.	-	Ap. IA
2924.29.90.2.90.D	- - - - Derivados yodados de las anilidas.	-	SANIT
2924.29.90.3.80.B	- - - - Acido 7-benzotriamino-4-hidroxi-naftaleno-2-sulfónico (ácido benzotriamino).	-	
2924.29.90.4.90.J	- - - - N-Metilcarbamato de 1-naftilo	-	FITIN
2924.29.90.5.90.Q	- - - - p-benzotriaminosulfonato de calcio.	-	
2924.29.90.9	- - - - Los demás:	-	
2924.29.90.9.30.E	- - - - Flutamida (DCI).	-	SANIT; Ap. IB
2924.29.90.9.40.D	- - - - 5- ((R)-1-Hidroxi-2-((R)-1-metil-3-fenilpropilamino)etil)aa Tcilamido-ácido 2,3-dio-0-benzotri(-)-tartárico (1/1).	-	SANIT
2924.29.90.9.90.I	- - - - Los demás.	-	SANIT

CODIFICACION	DESIGNACION DE LAS MERCANCIAS	UNIDADES SUPLENENT.	OBSERVACIONES
28.25	COMPUESTOS CON FUNCION CARBOXIMIDA (INCLUIDA LA SACARINA Y SUS SALES) O CON FUNCION IMINA:		
	- Imidas y sus derivados; sales de estos productos:		
2825.11.00.0	- - Sacarina y sus sales;	-	
2825.11.00.0.20.0	- - - Sacarina y su sal sódica.	-	
2825.11.00.0.90.F	- - - Los demás.	-	
2825.19	- - Los demás:		
2825.19.10.0.00.E	- - - 3,3',4,4',5,5',6,6'-Octabromo-N,N'-etilendiftalimida.	-	
2825.19.90.0	- - - Los demás:		
2825.19.90.0.10.0	- - - - N-Fenilmaleimida.	-	
2825.19.90.0.90.I	- - - - Los demás.	-	
2825.20	- Iminas y sus derivados; sales de estos productos:		
2825.20.10.0.00.B	- - guanidina y sus sales.	-	
2825.20.90	- - Los demás:		
2825.20.90.1.00.C	- - - Iminas derivadas del 2-amino-1-(4-nitrofenil)-1,3-propanodiol.	-	
2825.20.90.2.00.A	- - - Difenilguanidina; di- <i>o</i> -tolilguanidina.	-	SANIT
2825.20.90.3.00.I	- - - Monocetato de dodeciliguanidina.	-	SANIT; FITIN
2825.20.90.8.00.F	- - - Los demás.	-	SANIT
28.26	COMPUESTOS CON FUNCION NITRILIO:		
2826.10.00.0.00.E	- Acilnitrilo.	-	
2826.20.00.0.00.C	- I-cianoguanidina (diciandiamida).	-	
2826.90	- Los demás:		
2826.90.10.0.00.F	- - 2-hidroxi-2-metilpropanonitrilo (cianhidrina de acetona).	-	
2826.90.90	- - Los demás:		
2826.90.90.1.90.H	- - - Fenilacetnitrilo (cianuro de bencilo)	-	
2826.90.90.2.90.F	- - - Fenvalerato (ISO) cipermetrina (ISO); deltametrina (ISO); diclofenil (ISO); ciorfentalilo (ISO); fosxim (ISO); ixoxinilo (ISO); bromoxinilo (ISO); fenpropatrin (ISO).	-	FITIN
2826.90.90.9	- - - Los demás:		
2826.90.90.9.10.1	- - - - (-)-N-(alfa-ciano-4-hidroxi-3-metoxi-alfa-metilfenetil) acetamida.	-	SANIT
2826.90.90.9.20.H	- - - - 2-(3-fenoxifenil)propanonitrilo.	-	SANIT
2826.90.90.9.30.G	- - - - Isoftalonitrilo.	-	SANIT

CODIFICACION	DESIGNACION DE LAS MERCANCIAS	UNIDADES SUPLENENT.	OBSERVACIONES
2926.90.90.9.40.F	- - - - Cianacetato de etilo.	-	SANIT; Ap. IB
2926.90.90.9.50.E	- - - - Cianacetato de metilo.	-	SANIT; Ap. IB
2926.90.90.9.85.A	- - - - Otros cianacetatos de alquilo.	-	SANIT; Ap. IB
2926.90.90.9.95.I	- - - - Cianocatenida.	-	SANIT; Ap. IB
2926.90.90.9.99.A	- - - - Los demás.	-	SANIT
28.27	COMPUESTOS DIAZÓICOS, AZÓICOS O AZOXI:		
2927.00.00.1.00.D	- Aminoazobenceno y aminoazotolueno, sus derivados sulfónicos, disulfónicos y nitrados; diazonftotulfónicos y diazonftonitrosulfónicos; diazonftalenosulfónicos y diazonftalenonitrosulfónicos.	-	
2927.00.00.2.00.B	- Sales de diazonio y copulantes diazóicos, azóicos y azoxi utilizados para estas sales.	-	
2927.00.00.9.00.0	- Los demás.	-	
29.28	DERIVADOS ORGANICOS DE LA HIDRAZINA O DE LA HIDROXILAMINA:		
2928.00.00.1.90.D	- Hidrazida del ácido cianocáutico.	-	
2928.00.00.9	- Los demás:		
2928.00.00.9.10.E	- - Acetato de 20-hidroxiiminopregna-8,18-dien-3-ilo.	-	SANIT
2928.00.00.9.20.D	- - Carbidoce (DCI).	-	SANIT; Ap. IB
2928.00.00.9.30.C	- - Clorhidrato de robenidina (DCIM).	-	SANIT
2928.00.00.9.40.B	- - N,N-dietilhidroxilamina.	-	SANIT; Ap. IB
2928.00.00.9.50.A	- - 3,3'-bis(3,5-di- <i>tert</i> -butil-4-hidroxifenil)-N,N'-bisperolanamida.	-	SANIT
2928.00.00.9.80.J	- - 2,4,6-Triclorofenilhidracina.	-	SANIT
2928.00.00.9.90.0	- - Los demás.	-	SANIT
29.29	COMPUESTOS CON OTRAS FUNCIONES NITROGENADAS:		
2929.10.00	- Isocianatos:		
2929.10.00.1.90.A	- - Diisocianato de toluileno.	-	
2929.10.00.9	- - Los demás:		
2929.10.00.9.20.A	- - - Mezcla de isómeros de diisocianato de metilendiciclohexilo.	-	
2929.10.00.9.30.J	- - - Diisocianato de <i>p</i> -fenileno.	-	
2929.10.00.9.40.I	- - - <i>trans</i> -Diisocianato de ciclohex-1,4-dieno para la fabricación de poliuretanos elastomeros termoplásticos (4).	-	
2929.10.00.9.80.H	- - - Diisocianato de 3,3'-dimetilbifenilo-4,4'-dilo.	-	
2929.10.00.9.90.D	- - - Los demás.	-	

CODIFICACION	DESIGNACION DE LAS MERCANCIAS	UNIDADES SUPLEMENT	OBSERVACIONES
2929.00.00.0	- Los demás:	-	
2929.90.00.0.10.D	- - N-ciclohexilamidotiofosfato de 0,0-bis(4-terc-butilfenilo).	-	
2929.90.00.0.85.F	- - Isofenfos (ISO); propetamfos (ISO)	-	Ap IA
2929.90.00.0.90.F	- - Los demás	-	
	X. COMPUESTOS ORGANO-INORGANICOS, COMPUESTOS HETEROCICLICOS, ACIDOS NUCLEICOS Y SUS SALES, SULFONAMIDAS.		
29.30	TIOCOMPUESTOS ORGANICOS:		
2930.10.00.0.00.I	- Ditiocarbonatos (xantatos y xantogenatos).	-	SANIT
2930.20.00	- Tiocarbamatos y ditiocarbamatos	-	
2930.20.00.1.00.E	- - Esteres del ácido tiocarbámico o de sus derivados.	-	SANIT; FITIN
2930.20.00.9.00.M	- - Los demás.	-	SANIT; FITIN
2930.30.00.0.00.E	- Mono-, di- o tetrasulfuros de tiourama	-	SANIT
2930.40.00.0.00.C	- Metionina.	-	SANIT
2930.90	- Los demás:		
2930.90.10.0	- - Cisteína, cistina y sus derivados:		
2930.90.10.0.10.I	- - - Sal sódica de cistatena (OCIM).	-	SANIT; Ap. IB
2930.90.10.0.00.A	- - - Los demás.	-	SANIT
2930.90.90	- - Los demás:		
2930.90.90.1.00.B	- - - Tiourea.	-	SANIT
2930.90.90.2	- - - Acido tioglicólico, sus sales y sus ésteres:		
2930.90.90.2.85.V	- - - - Acido tioglicólico.	-	SANIT; Ap. IA
2930.90.90.2.90.J	- - - - Sales y ésteres	-	SANIT
	- - - - Tiofosfatos:		
2930.90.90.3.90.H	- - - - Malation (ISO).	-	SANIT; FITIN
2930.90.90.4.00.F	- - - - Fosmat (ISO) (Ditiocarbato de S-tialimidometilo y D,0-dimetilo)	-	SANIT; FITIN
2930.90.90.5	- - - - Otros tiofosfatos:		
2930.90.90.6.08.I	- - - - - Etoprofos (ISO).	-	SANIT; FITIN
2930.90.90.6.88.C	- - - - - Acetato (ISO).	-	SANIT; FITIN; Ap. IA
2930.90.90.6.90.C	- - - - - Los demás.	-	SANIT; FITIN
2930.90.90.8	- - - - - Betametilmercaptopropionaldehído, carbofenatio (ISO), clobenside (ISO), demeton (ISO), demeton-S-metilsulfona (ISO), disulfoton (ISO), etiofencarb (ISO), fenamifos (ISO), fention (ISO), forato (ISO).		

CODIFICACION	DESIGNACION DE LAS MERCANCIAS	UNIDADES SUPLEMENT	OBSERVACIONES
	mercaptodimetur (ISO), metamidfos (ISO), metilisotiocianato (ISO), metilfosfimidato (ISO), metonilo (ISO), sulprofos (ISO), terbutos (ISO), tiofanato metil (ISO), tiofanox (ISO), tiometon (ISO), vamidation (ISO).		
2930.90.90.6.11.G	- - - - Tiofanato-metil (ISO).	-	SANIT; FITIN
2930.90.90.6.90.A	- - - - Los demás.	-	SANIT; FITIN
2930.90.90.7.80.I	- - - - Otros derivados de los tiofosfatos.	-	SANIT
2930.90.90.9	- - - Los demás:		
2930.90.90.9.01.B	- - - - Bis[3-(3,5-di-terc-butil-4-hidroxifenil)propionato de 2,2' tiodietilo	-	SANIT
2930.90.90.9.04.F	- - - - Tiofenol.	-	SANIT
2930.90.90.9.05.C	- - - - Probuco (OC).	-	SANIT
2930.90.90.9.07.I	- - - - Metobimina (DCI).	-	SANIT; Ap. IA
2930.90.90.9.08.E	- - - - 3,3 Dimetil-1-metil-tiobutanona-oxima.	-	SANIT
2930.90.90.9.90.X	- - - - Los demás.	-	SANIT
29.31	LOS DEMAS COMPUESTOS ORGANO-INORGANICOS:		
2931.00.00.1.00.I	- Compuestos organomercuricos.	-	SANIT; PP
2931.00.00.2.90.G	- Compuestos organoselenidos.	-	
2931.00.00.3.90.E	- Tetraetilplomo.	-	
	- Fosfonatos:		
2931.00.00.4.90.C	- - Triclorfon (ISO).	-	
2931.00.00.5.90.J	- - Otros fosfonatos.	-	
2931.00.00.9	- Los demás:		
2931.00.00.9.10.J	- - Diclupuro de dimetil estano cristalino, en forma de polvo, para la producción de mercancías incluidas en el capítulo 70 (4)	-	SANIT
2931.00.00.9.20.T	- - Acido 2-cloracetilfosfónico.	-	SANIT
2931.00.00.9.30.M	- - Acido 2-difenilfosfobenzóico.	-	SANIT
2931.00.00.9.40.Q	- - Clorodifenilfosfina.	-	SANIT
2931.00.00.9.90.S	- - Los demás.	-	SANIT
29.32	COMPUESTOS HETEROCICLICOS CON HETEROATOMO(S) DE OXIGENO EXCLUSIVAMENTE:		
	- Compuestos con un ciclo furano (incluido hidrogenado), sin condensar:		
2932.11.00.0	- - Tetrahidrofurano:		
2932.11.00.0.10.E	- - - Que no contenga mas de un total de 40 mg por litro de tetrahidro-2-metilfurano y tetrahidro-3-metilfurano para la fabricación de 3-(4-hidroxibutil)-omega-hidroxibutiloxitrametilo (4).	-	Ap. IB

CODIFICACION	DESIGNACION DE LAS MERCANCIAS	UNIDADES SUPLEMENT.	OBSERVACIONES
2832.11.00.0.00.G	- - - Los demás.	-	
2832.12.00.0.00.E	- - 2-Furaldehído (furfural).	-	
2832.13.00	- - Alcohol furfurílico y alcohol tetrahidrofurfurílico:	-	
2832.13.00.1.00.C	- - - Alcohol furfurílico.	-	
2832.13.00.2.10.I	- - - Alcohol tetrahidrofurfurílico.	-	
2832.18.00	- - Los demás:	-	
	- - - Nitrofuranos:	-	
2832.18.00.1.00.D	- - - - Nitrofurazona.	-	
2832.18.00.2	- - - - Otros nitrofuranos:	-	
2832.18.00.2.20.B	- - - - - Diacetato de 5-nitrofurfurilideno.	-	
2832.18.00.2.80.E	- - - - - Los demás.	-	
2832.18.00.3.00.C	- - - Compuestos que presenten además funciones iminas derivadas del 2-amino-1-(4-nitrofenil)-1,3-propanodiol.	-	
2832.18.00.8	- - - Los demás:	-	
2832.18.00.8.30.F	- - - - Compuestos anhídridos del manitol o del sorbitol, excepto el manitol y el isománitol.	-	SANIT
2832.18.00.8.40.E	- - - - Furanos, de pureza igual o superior al 98%, en peso.	-	SANIT
2832.18.00.8.85.J	- - - - Ranitidina (DCI).	-	SANIT; Ap. IA
2832.18.00.8.90.V	- - - - Los demás.	-	SANIT
	- Lactonas:	-	
2832.21.00.0.00.D	- - Cumarina, melilicumarinas y etilicumarinas.	-	SANIT
2832.29	- - Las demás lactonas:	-	
2832.29.10.0.00.O	- - - Fenilfaleína.	-	SANIT
2832.29.90.0	- - - Los demás:	-	
2832.29.90.0.10.F	- - - - Glucorolactona (DCI).	-	
2832.29.90.0.20.E	- - - - Ácido 1-hidroxil-4-(1-(4-hidroxil-3-metoxycarbonil-1-naftil)-3-naftil)-N-3-benzodispiron-1(1)-8-oxadeciloxil-2-naftóico.	-	
2832.29.90.0.30.O	- - - - 13,14,15,16-tetranorlisdano-12,8-alfa-lactona.	-	
2832.29.90.0.40.C	- - - - 3'-cloro-6'-ciclohexilaminoespiro(inobenzofurano-1(3 H),8'-xanteno)-3-ona.	-	
2832.29.90.0.60.B	- - - - 6'-(N-etil-p-toluidino)-2'-(N-metilnifinolespiro(inobenzofurano-1(3 H),8'-xanteno)-3-ona.	-	
2832.29.90.0.60.A	- - - - 6'-(N-etil-p-toluidino)-2'-metil(espiro(inobenzofurano-1(3H),8'-xanteno)-3-ona.	-	

CODIFICACION	DESIGNACION DE LAS MERCANCIAS	UNIDADES SUPLEMENT.	OBSERVACIONES
2832.29.90.0.70.J	- - - - 2'-Anilino-6'-(N-etil-p-toluidino)-3'-metil(espiro(inobenzofurano-1(3H),8'-xanteno)-3-ona.	-	
2832.29.90.0.80.I	- - - - Etodósido (DCI).	-	
2832.29.90.0.90.H	- - - - Los demás.	-	
2832.90	- Los demás:	-	
2832.90.10.0.00.H	- - Benzofurano (cumarona).	-	
2832.90.30.0.00.O	- - Eteres internos.	-	
2832.90.60.0.00.I	- - Epóxidos con cuatro átomos en el ciclo.	-	
2832.90.70	- - Acetales cíclicos y semiacetales internos incluso con otras funciones oxigenadas y sus derivados halogenados, sulfonados, nitrados y nitrosados:	-	
	- - - Acetales:	-	
2832.90.70.1.90.D	- - - - Butóxido de piperonilo.	-	
2832.90.70.2.90.B	- - - - Piperonal (Heliotropina)	-	
2832.90.70.3.90.J	- - - - Sulfóxido (ISO).	-	
2832.90.70.4	- - - - Los demás:	-	
2832.90.70.4.10.F	- - - - - Alfa-D-glucósido de metilo.	-	
2832.90.70.4.30.O	- - - - - Clorhidrato de glucosamina (DCIM).	-	
2832.90.70.4.40.C	- - - - - 1,3-Benzodioxol-5-ilaminoetililammonioato de dietilo.	-	
2832.90.70.4.60.A	- - - - - (2S R)-espirost-5-en-3-beta-ol (diosgenina) y sus ésteres.	-	
2832.90.70.4.70.J	- - - - - Bendiocarb (ISO).	-	FITIN
2832.90.70.4.80.H	- - - - - Los demás.	-	
	- - - Semiacetales:	-	
2832.90.70.5.90.E	- - - - Con función aldehído.	-	
2832.90.70.5.80.C	- - - - Con funciones cetona o quinona.	-	
2832.90.70.9.80.H	- - - - 1,3,2,4-Oi-D-benciliden-O-glucitol de una pureza superior o igual al 98% en peso.	-	
2832.90.70.9.80.G	- - - - Los demás.	-	
2832.90.80.0	- - Los demás:	-	
2832.90.80.0.10.V	- - - Compuestos anhídridos del manitol o del sorbitol, excepto el manitol y el isománitol.	-	
2832.90.80.0.90.B	- - - Los demás.	-	
28.33	COMPUESTOS HETEROCICLICOS CON HETEROATOMO(S) DE NITROGENO EXCLUSIVAMENTE; ACIDOS NUCLEICOS Y SUS SALES:	-	

CODIFICACION	DESIGNACION DE LAS MERCANCIAS	UNIDADES SUPLEMENT	OBSERVACIONES
2933.11	- Compuestos con un ciclo pirazol (incluido hidrogenados), sin condensar.		
2933.11.10	- Fenazona (antipirina) y sus derivados:		
2933.11.10.00.C	- - - Propifenzona (DCI).	-	SANIT
2933.11.10.00.F	- - - Los demás.	-	SANIT
2933.19	- Los demás:		
2933.19.10	- Fenibutazona (DCI)		
2933.19.10.00.E	- - - Los demás:	-	SANIT
2933.19.10.00.F	- - - Sales de fenibutazona.	-	SANIT
2933.19.10.00.I	- - - Los demás.	-	SANIT
2933.21.00	- Compuestos con un ciclo imidazol (incluido hidrogenados), sin condensar:		
2933.21.00.00.C	- Hidantoina y sus derivados.	-	SANIT
2933.29	- Los demás:		
2933.29.10	- Clorhidrato de nefazolina (DCIM) y nitrato de nefazolina (DCIM), fenitiamina (DCI), clorhidrato de tolazolina (DCIM).	-	SANIT
2933.29.90	- Los demás:		
2933.29.90.0.10.E	- - - Enoximona (DCI).	-	SANIT
2933.29.90.0.90.0	- - - Los demás.	-	SANIT
2933.31.00	- Compuestos con un ciclo piridina (incluido hidrogenados), sin condensar.		
2933.31.00.0.00.A	- Piridina y sus sales.	-	SANIT
2933.39	- Los demás:		
2933.39.10	- Isoniazida (DCI); clorhidrato de ketobemidona (DCIM); bromuro de piridostigmina (DCI).	-	SANIT
2933.39.90	- Los demás:		
2933.39.90.1.90.C	- - - Esteres del ácido nicotínico (DCIM); nixetamida (DCI) y sus sales; 2-picolina.	-	SANIT
2933.39.90.2.90.A	- - - Hidrazida del ácido nicotínico.	-	SANIT
2933.39.90.9	- Los demás:		
2933.39.90.9.01.C	- - - Diclóridrato de carboremina (DCIM).	-	SANIT
2933.39.90.9.02.A	- - - Metilsulfato de difenilo (DCI).	-	SANIT; Ap. IB
2933.39.90.9.03.I	- - - Dimaleato de ezatidina (DCIM).	-	SANIT; Ap. IB
2933.39.90.9.04.Q	- - - Acido 2-(4-piridil)etanosulfónico	-	SANIT
2933.39.90.9.05.D	- - - Clorhidrato de encaína (DCIM).	-	SANIT
2933.39.90.9.06.B	- - - 2,3,5,6-tetracloropiridina.	-	SANIT

CODIFICACION	DESIGNACION DE LAS MERCANCIAS	UNIDADES SUPLEMENT	OBSERVACIONES
2933.39.90.9.07.J	- - - - Flunixin meglumina (DCIM).	-	SANIT; Ap. IB
2933.39.90.9.09.F	- - - - Isonicotinonitrilo.	-	SANIT
2933.39.90.9.11.B	- - - - Acido 2,8-dicloropiridina-2-carboxílico.	-	SANIT
2933.39.90.9.12.J	- - - - 3,6-dicloropiridina-2-carboxilato de 2-hidroxi-etilamonió.	-	SANIT
2933.39.90.9.13.H	- - - - Dicloruro de 4,4'-bis(hidroxiiminometil)-1,1'-(oxidimetileno)di piridina.	-	SANIT
2933.39.90.9.14.F	- - - - (RS)-1-(2-(4-clorobencildioximetil)piperidina, y sus sales.	-	SANIT
2933.39.90.9.15.C	- - - - 3,5,8-tricloro-2-piridiloxiacetato de 2-butoxi-etilo.	-	SANIT
2933.39.90.9.16.A	- - - - Butorfanól (DCI) y sus sales.	-	SANIT
2933.39.90.9.17.I	- - - - 3,8-Dicloro-2,4,6-trifluoropiridina.	-	SANIT
2933.39.90.9.18.G	- - - - Acido piridina-2,3-dicarboxílico.	-	SANIT
2933.39.90.9.85.F	- - - - Clorpirifos técnico.	-	SANIT; Ap. IA
2933.39.90.9.90.F	- - - Los demás.	-	SANIT
2933.40	- Compuestos que presentan una estructura con ciclos de quinoleína o de isoquinoleína (incluido hidrogenados), sin otras condensaciones:		
2933.40.10	- Derivados halogenados de la quinoleína, derivados de los ácidos quinoléinacarboxílicos.		
2933.40.90	- Los demás:		
2933.40.90.0.10.J	- - Dodecyl 2-metoxi-4-(2-(2-quinolil)vinil)fenil éter.	-	SANIT; FITIN
2933.40.90.0.90.B	- Los demás.	-	SANIT; FITIN
2933.51	- Compuestos con un ciclo pirimidina (incluido hidrogenado) o piperazina; ácidos nucleicos y sus sales.		
2933.51.10	- Metonitruros (ácido barbitúrico) y sus derivados, sales de estos productos:		
2933.51.10.00.D	- Fenobarbital (DCI) y sus sales.	-	SANIT
2933.51.30	- Barbital (DCI) y sus sales.	-	SANIT
2933.51.90	- Los demás.	-	SANIT
2933.59	- Los demás:		
2933.59.10	- Diazinon (ISO).	-	SANIT; FITIN
2933.59.90	- Los demás:		
2933.59.90.0.20.G	- - 1,4-diazabicyclo(2,2,2)octano (trifluendiamina).	-	SANIT
2933.59.90.0.30.F	- - Clorhidrato de amprolio (DCIM).	-	SANIT; Ap. IB
2933.59.90.0.40.E	- - Clorhidrato de buspirona (DCIM).	-	SANIT
2933.59.90.0.50.D	- - 5-bromopirimidina.	-	SANIT

CODIFICACION	DESIGNACION DE LAS MERCANCIAS	UNIDADES SUPLEMENT	OBSERVACIONES
2933.59.90.0.80.C	- - - - Minoxidil (DCI).	-	SANIT; Ao. IS
2933.59.90.0.70.B	- - - - Acido 1-etil-6-fluoro-1,4-dihidro-4-oxo-7-piperazin-1-il-1,6-naftiridina-3-carboxílico, sus sales y sus ésteres.	-	SANIT
2933.59.90.0.90.J	- - - - Los demás. - Compuestos con un ciclo triazina (incluido hidrogenado), sin condensar:	-	SANIT
2933.61.00.0.00.D	- - - - Melamina.	-	SANIT
2933.69	- - - - Los demás:	-	
2933.66.10	- - - - Atrazina (ISO); propazina (ISO); simazina (ISO); hexahidro-1,3,5-trinitro-1,3,5-triazina (hexágono, trimetilentrinitramina):	-	
2933.66.10.1.00.B	- - - - Atrazina (ISO); simazina (ISO).	-	SANIT; FITIN
2933.66.10.2.00.J	- - - - Hexahidro-1,3,5-trinitro-1,3,5-triazina (hexágono, trimetilentrinitramina).	-	SANIT; FITIN
2933.66.10.9.00.E	- - - - Los demás.	-	SANIT; FITIN
2933.69.90	- - - - Los demás:	-	
2933.69.90.1.90.F	- - - - Cloruro de cianurilo.	-	SANIT
2933.69.90.2.90.D	- - - - Acido cianúrico.	-	SANIT
2933.69.90.3.90.B	- - - - Acido triclorotriacenoico y clorotriacenoatos de sodio o de potasio; Metil azinfos (ISO) (ditiocofato de O,O-dimetilo y S-(4-oxo-1,2,3-benzotriazin-3-(4H)-il)metilo).	-	SANIT
2933.69.90.9	- - - - Los demás.	-	
2933.69.90.9.10.G	- - - - 2,6-di-terc-butil-4(4,6-bis(acetililo)-1,3,5-triazin-2-il-amino)fenol.	-	SANIT
2933.69.90.9.20.F	- - - - 1,3,5-tris-(4-terc-butil-3-hidroxi-2,6-dimetilbencil)-1,3,5-triazina-2,4,6-(1H,3H,5H)-triona.	-	SANIT
2933.69.90.9.90.I	- - - - Los demás. - Lactamas:	-	SANIT
2933.71.00.0.00.B	- - - - 6-Hexanolactama (epitión caprolactama).	-	SANIT
2933.79.00	- - - - Los demás lactamas:	-	
2933.79.00.1.90.C	- - - - 2-oxopirrolidinilacetamida.	-	SANIT
2933.79.00.9	- - - - Los demás:	-	
2933.79.00.9.20.C	- - - - Clorhidrato de carisato (DCIM).	-	SANIT
2933.79.00.9.95.F	- - - - Vinilpirrolidona.	-	SANIT; Ap. IS
2933.79.00.9.90.F	- - - - Los demás.	-	SANIT
2933.90	- - - - Los demás:	-	
2933.90.10	- - - - Metanamina (DCI) (hexametilentetramina); bencimidazol-2-tiol	-	

CODIFICACION	DESIGNACION DE LAS MERCANCIAS	UNIDADES SUPLEMENT	OBSERVACIONES
	(mercaptobencimidazol):		
2933.90.10.1.10.D	- - - - Metanamina (DCI) (hexametilentetramina)	-	SANIT
2933.90.10.2.90.D	- - - - Bencimidazol-2-tiol (mercaptobencimidazol)	-	SANIT
2933.90.30.0.00.C	- - - - Indol, 3-metilindol (escatol), 8-allyl-6,7-dihidro-5H-dibenzo (c,e) azepina (azapetina); clordiazepóxido (DCI); dectrometorfano (DCI); fenindamina (DCI) y sus sales; clorhidrato de imipramina (DCIM).	-	SANIT
2933.90.60.0.00.H	- - - - Monoxepinas.	-	SANIT
2933.90.60	- - - - Diazepinas:	-	
2933.90.60.0.10.E	- - - - Estazolam (DCI).	-	SANIT
2933.90.60.0.20.D	- - - - Triazolam (DCI).	-	SANIT; Ao. IS
2933.90.60.0.30.C	- - - - Alprazolam (DCI).	-	SANIT
2933.90.60.0.90.G	- - - - Los demás.	-	SANIT
2933.90.70.0.00.D	- - - - Azocinas, hidrogenadas o no.	-	SANIT
2933.90.90	- - - - Los demás:	-	
	- - - - Carbazol y sus derivados.	-	
2933.90.90.1.90.I	- - - - Carbazol.	-	SANIT
2933.90.90.2.90.G	- - - - Indofenol del carbazol.	-	SANIT
2933.90.90.3.90.F	- - - - Otros derivados del carbazol.	-	SANIT
	- - - - Los demás:	-	
2933.90.90.4.90.C	- - - - Sales y derivados de sustitución de la metanamina (hexametilentetramina).	-	SANIT
2933.90.90.6.90.J	- - - - Paraquat (ISO).	-	SANIT; FITIN
2933.90.90.8.90.H	- - - - Captafol (ISO), Captan (ISO), Folpat (ISO).	-	SANIT; FITIN
2933.90.90.7.90.F	- - - - Carbendazima (ISO), Benomilo (ISO)	-	SANIT; FITIN
	- - - - Los demás:	-	
2933.90.90.8.90.D	- - - - Óxido de triaziridinofosfina.	-	SANIT; PP
2933.90.90.9.11.H	- - - - Oclitrixol (DCI).	-	SANIT
2933.90.90.9.12.F	- - - - Drometrixol (DCI).	-	SANIT
2933.90.90.9.13.D	- - - - (2S)-1-(3-Acetililo-2-metil-1-oxopropil)-L-prolina.	-	SANIT
2933.90.90.9.15.I	- - - - 2,4-di-terc-butil-6-(8-clorobenzotriazol-2-il)fenol.	-	SANIT
2933.90.90.9.16.G	- - - - Bromuro de prifinilo (DCI).	-	SANIT
2933.90.90.9.18.C	- - - - Captopril (DCI).	-	SANIT
2933.90.90.9.19.A	- - - - Triglófano.	-	SANIT

CODIFICACION	DESIGNACION DE LAS MERCANCIAS	UNIDADES SUPLEMENT	OBSERVACIONES
2933 90 90 9 90 B	- - - - - Los demás.	-	SANIT
2934	LOS DEMAS COMPUESTOS HETEROCICLICOS:		
2934 10 00 0	- Compuestos con un ciclo tiazol (incluido hidrogenado), sin condensar:		
2934 10 00 0 05 F	- - - - - Famotidina (DCI).	-	Ap. 1A
2934 10 00 0 06 D	- - - - - 4-(2-aminoetil)tiometil-1,3-tiazol-2-iltimetil-dimetilamina.	-	Ap. 1B
2934 10 00 0 09 F	- - - - - Los demás.	-	
2934 20	- Compuestos que presenten una estructura con ciclos de benzotiazol (incluido hidrogenado), sin otras condensaciones:		
2934 20 10 0 00 A	- - - - - Disulfuro de di-(benzotiazol-2-ilo)		
2934 20 30 0 00 G	- - - - - Benzotiazol-2-ilo (mercaptobenzotiazol) y sus sales.		
2934 20 50 0	- - - - - Derivados del benzotiazol-2-ilo (mercaptobenzotiazol) (excepto las sales del benzotiazol-2-ilo)		
2934 20 50 0 05 C	- - - - - 2-(tiacilanometil-tio)benzotiazol	-	Ap. 1A
2934 20 50 0 09 C	- - - - - Los demás.	-	
2934 20 90	- - - - - Los demás:		
2934 20 90 1 00 B	- - - - - Derivados del disulfuro de di(benzotiazol-2-ilo) y sus sales.	-	
2934 20 90 9 09 E	- - - - - Los demás.	-	
2934 30	- Compuestos que presenten una estructura con ciclos de fenotiazina (incluido hidrogenado), sin otras condensaciones:		
2934 30 10 0 00 I	- - - - - Tiatipirazina (DCI); tioridazina (DCI) y sus sales.	-	
2934 30 90	- - - - - Los demás:		
2934 30 90 0 10 A	- - - - - 10-Benzol-3,7-bis(dimetilamino)fenotiazina	-	
2934 30 90 9 09 C	- - - - - Los demás.	-	
2934 90	- Los demás:		
2934 90 10 0 00 F	- - - - - Tiofeno.	-	
2934 90 30 0 00 B	- - - - - Clorprotrixeno (DCI); tenalidina (DCI), sus tartratos y maleatos.	-	
2934 90 40 0 00 J	- - - - - Furazolidona (DCI).	-	
2934 90 50	- - - - - Monotriazoloxepinas, hidrogenadas o no.	-	
2934 90 50 0 10 F	- - - - - Clorhidrato de diltiazem (DCI)	-	
2934 90 50 0 90 M	- - - - - Los demás.	-	
2934 90 80 0	- - - - - Monotioles, hidrogenados o no:		
2934 90 80 0 10 D	- - - - - Clotiazepam (DCI).	-	
2934 90 80 0 20 C	- - - - - Bromuro de timopidlo (DCI).	-	

CODIFICACION	DESIGNACION DE LAS MERCANCIAS	UNIDADES SUPLEMENT	OBSERVACIONES
2934 90 80 0 30 B	- - - - - Teniposida (DCI).	-	
2934 90 80 0 40 A	- - - - - Etizolam (DCI).	-	
2934 90 80 0 90 F	- - - - - Los demás.	-	
2934 90 70	- - - - - Monociclosmonoxazinas, hidrogenadas o no.		
2934 90 70 0 10 B	- - - - - Ofloxacina (DCI).	-	
2934 90 70 0 20 A	- - - - - Timelol (DCI).	-	Ap. 1B
2934 90 70 0 90 D	- - - - - Los demás.	-	
2934 90 80 0 00 A	- - - - - Monotinas	-	
2934 90 90	- - - - - Los demás:		
2934 90 90 1 90 H	- - - - - Acido 6-aminopenicilánico, sus derivados, sus sales y sus ésteres.	-	
2934 90 90 2 90 F	- - - - - Acido 7-aminocefalosporánico, sus derivados, sus sales y sus ésteres.	-	
2934 90 90 3 90 D	- - - - - Acido 7-aminodesacetoxicefalosporánico, sus derivados, sus sales y sus ésteres.	-	
2934 90 90 4 90 B	- - - - - Sultonas y sultanes.	-	
2934 90 90 8 90 I	- - - - - Butocarboxin (ISO); claptiamina (ISO)	-	
2934 90 90 9	- - - - - Los demás:		
2934 90 90 9 11 G	- - - - - Zatepina (DCI)	-	
2934 90 90 9 13 C	- - - - - 1-etil-1,4-dihidro-4-oxo-(1,3)dioxolo (4,5-g)cinolina-3-carbonitrilo.	-	
2934 90 90 9 14 A	- - - - - 2-clorodibenzo(bf)(1,4)(oxazepin-11(10H)-ona)	-	
2934 90 90 9 15 F	- - - - - Acido (8R, 7R)-3-acetoximetil-7-((1R)-2-formiloxi-2-fenilacetamidil)-8-oxo-5-tia-1-azabicyclo (4,2,0)oct-2-eno-2-carboxílico, sus sales y sus ésteres.	-	
2934 90 90 9 16 B	- - - - - Diazolida (DCI).	-	Ap. 1B
2934 90 90 9 19 J	- - - - - Fosfato de adenosina (DCI).	-	
2934 90 90 9 21 F	- - - - - Tegafur (DCI).	-	
2934 90 90 9 22 D	- - - - - Bis(2-hidroxi)etil succinato de (9,10-dihidro-10-oxa-9-oxo-10-lambda-5-fosfa-10-fenanti)l-metil	-	
2934 90 90 9 28 A	- - - - - 3-((-1-etil-1-metilpropil)isoxazol-5-il)amina	-	
2934 90 90 9 29 I	- - - - - (2,3-dihidro-3-oxobenzol (d)isotiazol (2-11)-N-5-metil)isoxazol-3-ilacetamida-5,5-dioxido.	-	
2934 90 90 9 85 A	- - - - - Clorhidrato de butamina	-	Ap. 1A
2934 90 90 9 86 I	- - - - - Sal potásica del ácido clavulánico	-	Ap. 1A
2934 90 90 9 90 A	- - - - - Los demás.	-	

CODIFICACION	DESIGNACION DE LAS MERCANCIAS	UNIDADES SUPLEMENT	OBSERVACIONES
29.36	SULFONAMIDAS:		
2936.00.00.1	- Sulfonamidas cloradas (cloramidas) y sus sales; sulfaguanidina (DCI) (p-aminobencenosulfaguanidina); sulfafiazol (DCI) (p-aminobencenosulfamidotiazol) sus derivados (fitalil, succinil, formil); p-aminobencenosulfonamida y sus sales:		
2936.00.00.1.20.B	- - Sulfaguanidina (DCI).	-	SANIT
2936.00.00.1.30.A	- - Sulfafiazol (DCI).	-	SANIT
2936.00.00.1.60.E	- - Las demás.	-	SANIT
2936.00.00.2.90.C	- Toluenosulfonamidas.	-	SANIT
2936.00.00.3	- Las demás:		
2936.00.00.3.10.F	- - Guinatzona (DCI).	-	SANIT
2936.00.00.3.30.D	- - Sales de sulfafiazol (DCI).	-	SANIT
2936.00.00.3.40.C	- - 4-cloro-5-aurfamantiantranilto-soluidina	-	SANIT
2936.00.00.3.50.B	- - Acido 3-(1-(7-hexadecano-1-sulfonamido[ndo]-3-1))-3-oxo-1H-3H-benzotiazol[acromen-1-11]indo-7-carboxílico.	-	SANIT
2936.00.00.3.60.A	- - Sulfadimetoxina (DCI) y su sal sódica.	-	SANIT
2936.00.00.3.85.H	- - Asufam (ISO).	-	SANIT; Ad. IA
2936.00.00.3.90.H	- - Las demás.	-	SANIT
	XI. PROVITAMINAS, VITAMINAS Y HORMONAS.		
29.36	PROVITAMINAS Y VITAMINAS, NATURALES O REPRODUCIDAS POR SINTESIS (INCLUIDOS LOS CONCENTRADOS NATURALES) Y SUS DERIVADOS UTILIZADOS PRINCIPALMENTE COMO VITAMINAS, MEZCLADOS O NO ENTRE SÍ O EN DISOLUCIONES DE CUALQUIER CLASE:		
2936.10.00.0.00.C	- Provitaminas sin mezclas.	-	SANIT
	- Vitaminas y sus derivados, sin mezclar:		
2936.21.00.0.00.J	- - Vitaminas A y sus derivados.	-	SANIT
2936.22.00.0.00.I	- - Vitamina B1 y sus derivados.	-	SANIT
2936.23.00.0.00.H	- - Vitamina B2 y sus derivados.	-	SANIT
2936.24.00.0	- - Acido D- o DL pantoténico (vitamina B13[a] o vitamina B15[a]) y sus derivados:		
2936.24.00.0.10.F	- - - Desapantenoil (DCI).	-	SANIT
2936.24.00.0.20.E	- - - Éter etílico de D-Pantotenoil.	-	SANIT
2936.24.00.0.90.H	- - - Los demás.	-	SANIT
2936.25.00.0.00.F	- - Vitamina B6 y sus derivados.	-	SANIT
2936.26.00.0	- - Vitamina B12 y sus derivados:		

CODIFICACION	DESIGNACION DE LAS MERCANCIAS	UNIDADES SUPLEMENT	OBSERVACIONES
2936.26.00.1.00.C	- - - Hidroxocobalamina y dibecozida, sus sales, sus ésteres y sus derivados.	-	SANIT
	- - - Las demás:		
2936.26.00.2.00.A	- - - - Cristalizadas.	-	SANIT
2936.26.00.3.00.I	- - - - sin cristalizar.	-	SANIT
2936.27.00.0.00.D	- - Vitamina C y sus derivados.	-	SANIT
2936.28.00.0.00.G	- - Vitamina E y sus derivados.	-	SANIT
2936.29	- - Las demás vitaminas y sus derivados:		
2936.29.10.0	- - - Vitamina B9 y sus derivados:		
2936.29.10.0.10.T	- - - - Acido fólico (DCI).	-	SANIT
2936.29.10.0.90.A	- - - - Los demás.	-	SANIT
2936.29.30.0.00.F	- - - Vitamina K y sus derivados.	-	SANIT
2936.29.90.0	- - - Los demás:		
2936.29.90.0.10.B	- - - - Nicotinamida (DCI).	-	SANIT
2936.29.90.0.20.A	- - - - Acido nicotínico (DCI).	-	SANIT
2936.29.90.0.90.0	- - - - Los demás.	-	SANIT
2936.90	- Los demás, incluso los concentrados naturales.		
	- Concentrados naturales de vitaminas:		
2936.90.11.0.00.D	- - - Concentrados naturales de Vitaminas A+D	-	SANIT
2936.90.18.0.00.E	- - - Los demás.	-	SANIT
2936.90.90.0.00.G	- - Mezclas, incluso en soluciones de cualquier clase.	-	SANIT
28.27	HORMONAS, NATURALES O REPRODUCIDAS POR SINTESIS; SUS DERIVADOS UTILIZADOS PRINCIPALMENTE COMO HORMONAS; LOS DEMÁS ESTEROIDES UTILIZADOS PRINCIPALMENTE COMO HORMONAS:		
2937.10	- Hormonas del lóbulo anterior de la hipófisis y similares, y sus derivados:		
2937.10.10.0	- - Hormonas gonadotropas:		
2937.10.10.0.10.I	- - - Gonadotropina sérica (DCI).	GN	SANIT
2937.10.10.0.90.A	- - - Las demás.	GN	SANIT
2937.10.90.0	- - Las demás:		
2937.10.90.0.10.B	- - - Tetrato de protirelina (DCIM).	GN	SANIT
2937.10.90.0.90.0	- - - Las demás.	GN	SANIT
	- Hormonas cortico-suprarrenales y sus derivados		
2937.21.00.0.00.I	- - Cortisona, hidrocortisona, prednisona (dehidrocortisona) y prednisona (dehidrohidrocortisona)	GN	SANIT

CODIFICACION	DESIGNACION DE LAS MERCANCIAS	UNIDADES SUPLEMENT	OBSERVACIONES
2937.22.00.0	- - Derivados halogenados de las hormonas cortico-suprarrenales.		
2937.22.00.0.30.E	- - - Diacetato de diflorasona (DCIM).	GN	SANIT
2937.22.00.0.40.D	- - - 2-Furoato de 9,21-dicloro-11-beta, 17-hidroxi-16-alfa-metilpregna-1,4-dieno-3,20-diona (DCI)	GN	SANIT
2937.22.00.0.90.I	- - - Los demás.	GN	SANIT
2937.29	- - Los demás:		
2937.29.10.0.00.I	- - - Acetatos de cortisona o de hidrocortisona.	GN	SANIT
2937.29.90.0	- - - Los demás:		
2937.29.90.0.10.A	- - - - Metilprednisona (DCI), sus sales y sus ésteres.	GN	SANIT
2937.29.90.0.20.J	- - - - Furoato de mometasona (DCIM).	GN	SANIT
2937.29.90.0.30.I	- - - - 17,21-dipropionato de alclometasona (DCIM)	GN	SANIT; Ap. IB
2937.29.90.0.85.C	- - - - 17,21 dipropionato de betametasona (DCIM)	GN	SANIT; Ap. IB
2937.29.90.0.90.C	- - - - Los demás.	GN	SANIT
	- Las demás hormonas y sus derivados; los demás esteroides utilizados principalmente como hormonas:		
2937.91.00.0.00.D	- - Insulina y sus sales.	GN	SANIT
2937.92.00.0.00.C	- - Estrógenos y progestógenos	GN	SANIT
2937.99.00.0	- - Los demás:		
2937.99.00.0.10.E	- - - Calcitonina (DCI), porcina.	GN	SANIT
2937.99.00.0.20.D	- - - Calcitonina (DCI), de tipo salmon y sus sales.	GN	SANIT
2937.99.00.0.30.C	- - - Presterona (DCI).	GN	SANIT
2937.99.00.0.90.G	- - - Los demás.	GN	SANIT
	XII. NITROSIDOS Y ALCALOIDES VEGETALES, NATURALES O REPRODUCIDOS POR SINTESIS; SUS SALES, ESTERES, ESTERES Y DEMAS DERIVADOS.		
29.38	NITROSIDOS NATURALES O REPRODUCIDOS POR SINTESIS, SUS SALES, ESTERES, ESTERES Y DEMAS DERIVADOS:		
2938.10.00.0.00.A	- Rutósido (rutina) y sus derivados.	-	SANIT
2938.90	- Los demás:		
2938.90.10.0.00.B	- - Heterósidos de la digital	-	SANIT
2938.90.30.0.00.H	- - Glicirricina y glicirrizatos	-	SANIT
2938.90.90.0	- - Los demás:		
2938.90.90.0.85.F	- - - Asacina y sus sales, ésteres o derivados	-	SANIT; Ap. IA

CODIFICACION	DESIGNACION DE LAS MERCANCIAS	UNIDADES SUPLEMENT	OBSERVACIONES
2938.90.90.0.90.F	- - - Los demás.	-	SANIT
29.39	ALCALOIDES VEGETALES NATURALES O REPRODUCIDOS POR SINTESIS, SUS SALES, ESTERES, ESTERES Y DEMAS DERIVADOS:		
2939.10.00	- Alcaloides del opio y sus derivados; sales de estos productos:		
2939.10.00.1.00.H	- - Tebaina y sus sales	GN	SANIT
2939.10.00.2.00.F	- - Morfina, etilmorfina, codeína, narcotina, narcaina, etilnarcaina y sus sales respectivas; alcaloides totales del opio con 50% de morfina	GN	SANIT
2939.10.00.3.00.D	- - Papaverina y sus sales	GN	SANIT
2939.10.00.4.00.B	- - Dihidrocodeína; dihidrocodeinona; dihidrocodeinona y sus sales respectivas	GN	SANIT
2939.10.00.9.00.A	- - Los demás.	-	SANIT
	- Alcaloides de la quina (cincona) y sus derivados; sales de estos productos:		
2939.21	- Quinina y sus sales.		
2939.21.10.0.00.E	- - Quinina y sulfato de quinina.	-	SANIT
2939.21.90.0.00.H	- - Los demás.	-	SANIT
2939.29.00.0.00.I	- - Los demás.	-	SANIT
2939.30.00.0.00.F	- - Cafeína y sus sales.	-	SANIT
2939.40.00.0.00.D	- - Efedrinas y sus sales.	-	SANIT
2939.50	- Teofilina y aminofilina (teofilina-etilendiamina) y sus derivados; sales de estos productos:		
2939.50.10.0.00.I	- - Teofilina y aminofilina (DCI), sales de estos productos.	-	SANIT
2939.50.90.0.00.B	- - Los demás.	-	SANIT
2939.60.00.0.00.I	- Alcaloides del cornusulo de canteno y sus derivados; sales de estos productos.	-	SANIT
2939.70.00.0.00.G	- Nicotina y sus sales	-	SANIT; PITIM
2939.90	- Los demás:		
	- - Cocaína y sus sales:		
2939.90.11.0.00.J	- - - Cocaína en bruto	GN	SANIT
2939.90.19.0.00.B	- - - Los demás.	GN	SANIT
2939.90.30.0.00.G	- - - Ematina y sus sales	-	SANIT
2939.90.90	- - Los demás:		
	- - - Teobromina y sus derivados; sales de teobromina:		
2939.90.90.1.00.B	- - - - Teobromina y sus sales.	-	SANIT
2939.90.90.2.00.J	- - - - Derivados de la teobromina.	-	SANIT

CODIFICACION	DESIGNACION DE LAS MERCANCIAS	UNIDADES SUPLEMENT	OBSERVACIONES
2939.90.90.3.00.H	- - - Esparteína, diiocarpina y sus sales respectivas.	-	SANIT
2939.90.90.4.00.F	- - - Alcaloides derivados de la eburnamina o de la epigoparmina (vincamina, eburnamina o vincamona, tabersonina, vincadiformina, etc.).	-	SANIT
2939.90.90.9	- - - Los demás.	-	
2939.90.90.9.95.F	- - - Sulfato de vindosina (DCIM).	-	SANIT; Ap. 18
2939.90.90.9.90.F	- - - Los demás.	-	
XIII. LOS DEMAS COMPUESTOS ORGANICOS.			
29.40	AZUCARES QUÍMICAMENTE Puros, CON EXCEPCIÓN DE LA SACAROSA, LACTOSA, MALTOSA, MELCOSA Y FRUCTOSA (LEVULOSA); ÉTERES Y ESTERES DE LOS AZUCARES Y SUS SALES, EXCEPTO LOS PRODUCTOS DE LAS PARTIDAS 29.37, 29.38 ó 29.39:		
2940.00.10.0.00.G	- Rannosa, rafinosa y manosa.	-	
2940.00.90.0	- Los demás:	-	
2940.00.90.0.10.I	- - Sorbosa, sus sales y sus ésteres.	-	
2940.00.90.0.30.G	- - Ribosa.	-	
2940.00.90.0.40.F	- - Benzato de sacarosa, con un índice de saponificación no superior a 175.	-	
2940.00.90.0.90.A	- - Los demás.	-	
29.41	ANTIBIÓTICOS:		
2941.10.00	- Penicilinas y sus derivados con la estructura del ácido penicilánico; sales de estos productos:		
2941.10.00.1.40.J	- - Penicilina y sus sales.	-	SANIT
2941.10.00.2.40.H	- - Ampicilina (DCI), ampicilina (DCI), metampicilina (DCI), pivampicilina (DCI) y sus sales.	-	SANIT
2941.10.00.9	- - Los demás:	-	
2941.10.00.9.10.F	- - Epicilina (DCI).	-	SANIT
2941.10.00.9.20.E	- - Sal sódica de la piperacilina sódica (DCIM).	-	SANIT
2941.10.00.9.30.D	- - Piperacilina (DCI)	-	SANIT
2941.10.00.9.40.C	- - Las demás penicilinas cuya fabricación exige, por Kg. una cantidad de azúcar blanco inferior o igual a 15.3 kg	-	SANIT
2941.10.00.9.55.H	- - Flucoxalicina sódica (DCIM).	-	SANIT; Ap. 18
2941.10.00.9.95.F	- - Carbenicilina, carfencilina, carindacilina, cirbenicilina, sulbenicilina, temocilina, tincarcilina, amidinopenicilinas, acilonaicidipenicilinas.	-	SANIT; Ap. 18
2941.10.00.9.90.H	- - Los demás.	-	SANIT

CODIFICACION	DESIGNACION DE LAS MERCANCIAS	UNIDADES SUPLEMENT	OBSERVACIONES
2941.20	- Estreptomicinas y sus derivados; sales de estos productos:		
2941.20.10.0.00.B	- - Dihidroestreptomicina (DCI).	-	SANIT
2941.20.90	- - Los demás:	-	
2941.20.90.1.00.C	- - - Estreptomicina (DCI) y sus sales	-	SANIT
2941.20.90.9.00.F	- - - Los demás.	-	SANIT
2941.30.00	- Tetraciclinas y sus derivados; sales de estos productos:		
2941.30.00.1.80.A	- - Demeclociclina (DCI).	-	SANIT
2941.30.00.2	- - Ésteres de la tetraciclina, de la palitetraclina (DCI) de la clortetraciclina (DCI); otros derivados de la tetraciclina, sus sales y sus ésteres:		
2941.30.00.2.10.G	- - - Minociclina (DCI) y sus sales.	-	SANIT; Ap. 18
2941.30.00.2.90.I	- - - Los demás.	-	SANIT
2941.30.00.9.90.D	- - Los demás.	-	SANIT
2941.40.00.0.00.J	- Cloranfenicol (DCI) y sus derivados; sales de estos productos.	-	SANIT
2941.50.00.0.00.G	- Eritromicina (DCI) y sus derivados; sales de estos productos.	-	SANIT
2941.90.00	- Los demás:		
2941.90.00.1	- - Cefaloridina (DCI), cefalotina (DCI), cefazolina (DCI), cefamandol (DCI) sus sales y sus ésteres:		
2941.90.00.1.17.A	- - - Cefazolina (DCI) y sus sales.	-	SANIT; Ap. 18
2941.90.00.1.90.H	- - - Los demás.	-	SANIT
2941.90.00.2.90.F	- - Cefalexina (DCI), sus sales y sus ésteres.	-	SANIT
2941.90.00.3.90.G	- - Fosfomicina (DCI), sus sales y sus ésteres.	-	SANIT
2941.90.00.4	- - Bleomicinas, daunorrubicinas y doxorubicinas, sus sales y sus ésteres:		
2941.90.00.4.23.C	- - - Sulfato de bleomicina (DCIM).	-	SANIT
2941.90.00.4.90.B	- - - Los demás.	-	SANIT
2941.90.00.9	- - Los demás:		
2941.90.00.9.01.H	- - - Cefactor (DCI), sus hidratos, sales y ésteres.	-	SANIT; Ap. 18
2941.90.00.9.02.F	- - - Sales de la amicazina (DCI)	-	SANIT
2941.90.00.9.95.A	- - - Amicazina.	-	SANIT; Ap. 18
2941.90.00.9.03.D	- - - Amfotericina B (DCI).	-	SANIT
2941.90.00.9.04.B	- - - Clindamicina (DCI) y sus sales y ésteres	-	SANIT; Ap. 18
2941.90.00.9.05.J	- - - Lincomicina (DCI), sus sales y sus ésteres, para la fabricación de productos incluidos en las partidas 30.03 y 30.04 (4).	-	SANIT; Ap. 18
2941.90.00.9.06.G	- - - Tobramicina (DCI) y sus sales.	-	SANIT

CODIFICACION	DESIGNACION DE LAS MERCANCIAS	UNIDADES SUPLEMENT	OBSERVACIONES
2941.90.00.9.07.E	- - - Nistatina (DCI).	-	SANIT
2941.90.00.9.08.C	- - - Monensina (DCI) y sus sales.	-	SANIT; Ap. IB
2941.90.00.9.08.A	- - - Diclóridrato de espectinomina pentahidrato (DCIM).	-	SANIT
2941.90.00.9.11.G	- - - Fumagilina-sal de dicianhexilamonió (DCIM)	-	SANIT
2941.90.00.9.12.E	- - - Ceftazól (DCI).	-	SANIT
2941.90.00.9.13.C	- - - Midecamicina (DCI) y sus acetatos.	-	SANIT
2941.90.00.9.14.A	- - - Sal sódica de la ceftoxima sódica (DCIM)	-	SANIT; Ap. IB
2941.90.00.9.15.H	- - - Ceftrodina (DCIM).	-	SANIT
2941.90.00.9.16.F	- - - Kitasamicina (DCI) y su tartrato	-	SANIT; Ap. IB
2941.90.00.9.16.B	- - - Latamoxif (DCI), sus sales y sus ésteres	-	SANIT; Ap. IA
2941.90.00.9.19.J	- - - Josamicina (DCI).	-	SANIT; Ap. IB
2941.90.00.9.20.H	- - - Preponato de Josamicina (DCIM)	-	SANIT; Ap. IB
2941.90.00.9.21.F	- - - Mitomicina (DCI)	-	SANIT
2941.90.00.9.22.D	- - - Clorhidrato de aclarubicina (DCIM)	-	SANIT
	- - - Los demás:		
2941.90.00.9.24.J	- - - Sulfato de dibecacina (DCIM).	-	SANIT
2941.90.00.9.25.G	- - - Sulfato de sisomicina (DCIM).	-	SANIT; Ap. IB
2941.90.00.9.26.E	- - - Sulfato de espectomicina (DCIM).	-	SANIT
2941.90.00.9.27.C	- - - Sulfato de netilmicina (DCIM)	-	SANIT; Ap. IB
2941.90.00.9.26.A	- - - Sulfato de ribostamicina (DCIM).	-	SANIT
2941.90.00.9.29.I	- - - Sulfato de neomicina (DCIM)	-	SANIT
2941.90.00.9.31.E	- - - Axtreonam (DCI).	-	SANIT
2941.90.00.9.32.C	- - - Imipenem (DCI).	-	SANIT; Ap. IB
2941.90.00.9.33.A	- - - Cefotetan (DCI).	-	SANIT
2941.90.00.9.34.I	- - - Sal sódica de ceftizoxima (DCIM).	-	SANIT; Ap. IB
2941.90.00.9.35.F	- - - Sulfato de kanamicina (DCIM)	-	SANIT
2941.90.00.9.36.D	- - - Diclóridrato de Cafotiam, (DCIM).	-	SANIT
2941.90.00.9.37.B	- - - Hemiclóridrato de Carbenoxima (DCIM)	-	SANIT
2941.90.00.9.38.J	- - - Vancomicina y sus sales y sus ésteres.	-	SANIT; Ap. IB
2941.90.00.9.38.H	- - - Ceftazima (DCI).	-	SANIT
2941.90.00.9.40.F	- - - Sal sódica de lasalocid (DCIM).	-	SANIT

CODIFICACION	DESIGNACION DE LAS MERCANCIAS	UNIDADES SUPLEMENT	OBSERVACIONES
2941.90.00.9.41.D	- - - Pirarubicina (DCI).	-	SANIT
2941.90.00.9.66.I	- - - Sulfato de polimixina -B (DCI).	-	SANIT; Ap. IA
2941.90.00.9.67.O	- - - Colistimetato sódico (DCI).	-	SANIT; Ap. IA
2941.90.00.9.68.E	- - - Sulfato de colistina.	-	SANIT; Ap. IB
2941.90.00.9.69.C	- - - 9-3 diacetil midecamicina (midecamicina).	-	SANIT; Ap. IB
2941.90.00.9.60.A	- - - Los demás.	-	SANIT
29.42	LOS DEMAS COMPUESTOS ORGANICOS.		
2942.00.00.0.00.0		-	

REMISIONES	
(1)	La inclusión en esta subpartida se subordinará a las condiciones previstas en las disposiciones comunitarias dictadas en la materia.
(4)	El control de utilización de este destino particular se hará mediante la aplicación de las disposiciones comunitarias dictadas en la materia.
(50)	El montante del derecho estará basado en el precio franco frontera de la Comunidad, sin despachar. Los precios franco frontera de la Comunidad serán netos cuando las condiciones de venta prevean que el pago se efectúe en los treinta días siguientes a la fecha de expedición. Estos serán aumentados o disminuidos en un 1% por cada mes de plazo, en más o en menos.
(57)	El montante del derecho será igual a la diferencia entre el precio neto por tonelada, franco frontera comunitaria, sin despachar, facturado al primer importador independientemente y la suma de 0,82 Ecu. Los precios franco frontera de la Comunidad serán netos si las condiciones de venta prevean que el pago debe ser efectuado dentro de los treinta días siguientes a la fecha de expedición; éstos serán aumentados o disminuidos en un 1% por mes de plazo, en más o en menos.
(58)	El montante del derecho será igual a la diferencia entre la suma de 647 Ecu y el precio neto por 1 000 kg franco frontera comunitaria del producto sin despachar. Los precios franco frontera de la Comunidad serán netos si las condiciones de venta prevean que el pago debe ser efectuado dentro de los treinta días siguientes a la fecha de expedición; éstos serán aumentados o disminuidos en un 1% por mes de plazo, en más o en menos.
(184)	El importe del derecho será igual al mayor de los dos importes en los que el precio, por kilogramo neto franco frontera comunitaria sin despachar en aduana, sea inferior a 5 ECU o al 15% de dicho precio.
(197)	La medida antidumping (col. 5) se aplicará igualmente a las mercancías que, importadas en el marco del acuerdo de libre circulación CEE-Turquía, sean originarias de países sometidos a dicha medida.

ANTIDUMPING / DERECHOS COMPENSATORIOS			
COD. TARIC	ORIG.	CADO	FIRMAS / TIPOS
28171100*10	BR	8070	Industrias Químicas e Explosivos S.A., Lorena, Brasil : sin derecho antidumping. (D)
28171100*10	BR	8071	Las demás: 17,8%. El montante de este derecho estará basado en el precio neto franco frontera de la Comunidad, sin despachar. Los precios franco frontera de la Comunidad serán netos si las condiciones de venta prevean que el pago debe ser efectuado dentro de los treinta días siguientes a la fecha de expedición; éstos serán aumentados o disminuidos en un 1% por mes de plazo, en más o en menos. (D)
281832	US	8074	US Industrial Chemical Company : 5,9% (D)
281832	US	8075	Calanese Chemical Company : 10,5% (D)
281832	US	8076	Gantrade Corporation : 8% (D)
281832	US	8078	Las demás : 15% (D)
28171100*10	TW	8210	Uranus Chemical Co. Ltd. Hsin Chu, Taiwan: sin derecho antidumping (D).
28171100*10	TW	8211	Las demás: 20,21% (D)

CODIFICACION	DESIGNACION DE LAS MERCANCIAS	UNIDADES SUPLEMENT	OBSERVACIONES
CAPITULO 30			
PRODUCTOS FARMACEUTICOS			
30.01	GLANDULAS Y DEMAS ORGANOS PARA USOS OPOTERAPICOS, DESSECADOS, INCLUIDO PULVERIZADOS; EXTRACTOS DE GLANDULAS O DE OTROS ORGANOS O DE SUS SECRECIONES, PARA USOS OPOTERAPICOS; HEPARINA Y SUS SALES; LAS DEMAS SUSTANCIAS HUMANAS O ANIMALES PREPARADAS PARA USOS TERAPEUTICOS O PROFILACTICOS, NO EXPRESADAS NI COMPRENDIDAS EN OTRAS PARTIDAS:		
3001.10	- Glandulas y demás órganos, dessecados, incluso pulverizados:		
3001.10.10	- - Pulverizados:		
3001.10.10.1.00.0	- - - Lobulo anterior y posterior de la hipófisis.	-	SANIT; VETER
3001.10.10.9.00.0	- - - Los demás.	-	SANIT; VETER
3001.10.90.0.00.0	- - Los demás.	-	SANIT; VETER
3001.20	- Extractos de glándulas o de otros órganos o de sus secreciones:		
3001.20.10.0.00.0	- - De origen humano.	-	SANIT
3001.20.90	- - Los demás:		
3001.20.90.1.00.H	- - - Extractos de corazón, de próstata, de cartilago, de médula ósea, de cerebro, de duodeno, de estomago, de huesos o de timo	-	SANIT
3001.20.90.9.00.A	- - - Los demás.	-	SANIT; VETER
3001.90	- Los demás:		
3001.90.10.0.00.0	- - De origen humano.	-	SANIT
3001.90.91.0.00.0	- - Los demás:		
3001.90.91.0.00.0	- - - Heparina y sus sales.	-	SANIT
3001.90.99	- - - Los demás:		
3001.90.99.1.00.0	- - - - Tejido óseo concentrado en polvo.	-	SANIT
3001.90.99.9.00.0	- - - - Los demás.	-	SANIT; VETER
30.02	SANGRE HUMANA; SANGRE ANIMAL PREPARADA PARA USOS TERAPEUTICOS, PROFILACTICOS O DE DIAGNOSTICO; SERNOS ESPECIFICOS DE ANIMALES O DE PERSONAS, INMUNIZADOS Y DEMAS COMPONENTES DE LA SANGRE; VACUNAS, TOXINAS, CULTIVOS DE MICROORGANISMOS (CON EXCLUSION DE LAS LEVADURAS) Y PRODUCTOS SIMILARES:		
3002.10	- Sueros específicos de animales o de personas inmunizados y demás componentes de la sangre:		
3002.10.10	- - Sueros específicos de animales o de personas, inmunizados:		
3002.10.10.1	- - - Acondicionados para la venta al por menor:		
3002.10.10.1.10.E	- - - - Inmunoglobulinas antitéticas.	-	SANIT; VETER

CODIFICACION	DESIGNACION DE LAS MERCANCIAS	UNIDADES SUPLEMENT	OBSERVACIONES
3002.10.10.1.20.D	- - - - Inmunoplasma antitético.	-	SANIT; VETER
3002.10.10.1.90.J	- - - - Inmunoplasma antirrábico.	-	SANIT; VETER; Ap. 1B
3002.10.10.1.90.G	- - - - Los demás.	-	SANIT; VETER
3002.10.10.2	- - - A granel o acondicionados de otra forma		
3002.10.10.2.10.C	- - - - Inmunoglobulina antitética.	-	SANIT; VETER
3002.10.10.2.20.B	- - - - Inmunoplasma antitético.	-	SANIT; VETER
3002.10.10.2.90.H	- - - - Inmunoplasma antirrábico	-	SANIT; VETER; Ap. 1B
3002.10.10.2.90.E	- - - - Los demás.	-	SANIT; VETER
3002.10.91.0	- - Los demás componentes de la sangre:		
3002.10.91.0.10.I	- - - Hemoglobina, globulinas de la sangre y seroglobulina:		
3002.10.91.0.10.I	- - - - Globulina anti-hemorrágica y globulina (D) anti-RK 0, obtenida de la sangre humana.	-	SANIT
3002.10.91.0.20.H	- - - - Gama-globulina en disolución, obtenida de la sangre humana.	-	SANIT
3002.10.91.0.30.G	- - - - Gama-globulina liofilizada, obtenida de la sangre humana.	-	SANIT
3002.10.91.0.90.A	- - - - Los demás.	-	SANIT
3002.10.99	- - Los demás:		
3002.10.99.1.00.D	- - - De origen humano:		
3002.10.99.1.00.D	- - - - Plasma, incluidas sus fracciones en bruto congeladas	-	SANIT
3002.10.99.9.00.0	- - - - Los demás.	-	SANIT
3002.10.99.0	- - - Los demás:		
3002.10.99.0.10.A	- - - - Suero de sangre no esterilizado, obtenido a partir de la sangre de un feto, de vacuno o de un ternero recién nacido no inmunizado	-	SANIT; VETER
3002.10.99.0.90.C	- - - - Los demás.	-	SANIT; VETER
3002.20.00	- Vacunas para la medicina humana:		
3002.20.00.1.00.F	- - Vacunas de poliomielitis o de rubéola, incluso mezcladas entre sí o con otras vacunas; vacunas de sarampión; vacunas antihepatitis; vacunas antitíficas orales de bacterias vivas.	-	SANIT
3002.20.00.1.00.F	- - Las demás:		
3002.20.00.2.00.D	- - Acondicionadas para la venta al por menor.	-	SANIT
3002.20.00.3.00.0	- - A granel o acondicionadas de otra forma.	-	SANIT
3002.31.00	- Vacunas para la medicina veterinaria:		
3002.31.00	- - Vacunas antitíficas:		
3002.31.00.1.00.G	- - - Acondicionadas para la venta al por menor.	-	SANIT; VETER
3002.31.00.2.00.A	- - - A granel o acondicionadas de otra forma	-	SANIT; VETER

CODIFICACION	DESIGNACION DE LAS MERCANCIAS	UNIDADES SUPLEMENT.	OBSERVACIONES
3002.39.00	-- Las demás:		
3002.39.00.1	-- - Acondicionadas para la venta al por menor:		
3002.39.00.1.10.D	-- - - Vacuna consistente en bacterina obtenida a partir del aislamiento R-980 de Mycoplasma gallisepticum, emulsionada en una base oleosa.	-	SANIT; VETER; Ap.1B
3002.39.00.1.90.F	-- - - Las demás.	-	SANIT; VETER
3002.39.00.2	-- - A granel o acondicionadas de otra forma:		
3002.39.00.2.10.B	-- - - Vacuna consistente en bacterina obtenida a partir del aislamiento R-980 de Mycoplasma gallisepticum, emulsionada en una base oleosa.	-	SANIT; VETER; Ap.1B
3002.39.00.2.85.D	-- - - Vacunas antioquillo canino, heterólogas a base de virus de estrupión.	-	SANIT; VETER; Ap.1A
3002.39.00.2.85.B	-- - - Vacunas antipaneucopenia felina a base de virus homólogos.	-	SANIT; VETER; Ap.1A
3002.39.00.2.87.J	-- - - Vacunas trivalentes antipaneucopenia, calicivirosis y herpes verosis felinos a base de virus homólogos.	-	SANIT; VETER; Ap.1A
3002.39.00.2.88.H	-- - - Vacunas antiinfluenza equina a base de virus homólogos.	-	SANIT; VETER; Ap.1A
3002.39.00.2.88.F	-- - - Vacunas antiartritis virica aviar a base de virus homólogos.	-	SANIT; VETER; Ap.1B
3002.39.00.2.90.D	-- - - Las demás.	-	SANIT; VETER
3002.90	-- Los demás:		
3002.90.10.0.00.A	-- Sangre humana.	-	SANIT
3002.90.30.0.00.0	-- Sangre de animales preparada para usos terapéuticos, profilácticos o de diagnóstico.	-	SANIT; VETER
3002.90.50.0.00.0	-- Cultivos de microorganismos.	-	SANIT; VETER
3002.90.90	-- Los demás:		
3002.90.90.1.00.B	-- - Acondicionadas para la venta al por menor:		
3002.90.90.2	-- - A granel o acondicionadas de otra forma:		
3002.90.90.2.55.A	-- - - Estimulantes del sistema inmunario celular a base de virus de la viruela aviar para el tratamiento de animales mamíferos.	-	SANIT; VETER; Ap.1A
3002.90.90.2.90.A	-- - - Las demás.	-	SANIT; VETER
30.03	MEDICAMENTOS (CON EXCLUSIÓN DE LOS PRODUCTOS DE LAS PARTIDAS 30.02, 30.08 ó 30.09) CONSTITUIDOS POR PRODUCTOS MEZCLADOS ENTRE SÍ PREPARADOS PARA USOS TERAPÉUTICOS O PROFILÁCTICOS, SIN DOSIFICAR NI ACONDICIONAR PARA LA VENTA AL POR MENOR:		
3003.10.00.0.00.1	-- Que contengan penicilinas o derivados de estos productos con la estructura del ácido penicilánico, o estreptomocinas o derivados de estos productos.	-	SANIT; VETER
3003.20.00.0	-- Que contengan otros antibióticos.	-	
3003.20.00.0.10.F	-- Mezclas de cefradina (DCI) y arginina (DCI)	-	SANIT; VETER;
3003.20.00.0.85.H	-- Medicamentos que contengan novamina (DCI) y sus sales.	-	SANIT; VETER; Ap.1A

CODIFICACION	DESIGNACION DE LAS MERCANCIAS	UNIDADES SUPLEMENT.	OBSERVACIONES
3003.20.00.0.90.H	-- Los demás.	-	SANIT; VETER
	-- que contengan hormonas u otros productos de la partida 29.37, sin antibióticos.		
3003.31.00.0.00.0	-- que contengan insulina.	-	SANIT; VETER
3003.39.00	-- Los demás:		
3003.39.00.1.90.E	-- - Que contengan hormonas de crecimiento (somatotropina)	-	SANIT; VETER
3003.39.00.9	-- - Los demás:		
3003.39.00.9.10.F	-- - - Mezclas de estrógenos de origen equino, en forma de polvo.	-	SANIT; VETER
3003.39.00.9.90.H	-- - - Los demás.	-	SANIT; VETER
3003.40.00.0	-- Que contengan alcaloides o sus derivados, sin hormonas ni otros productos de la partida 29.37, ni antibióticos.		
3003.40.00.0.10.B	-- Gránulos con un contenido en teofilina, en peso, superior o igual a 40 %, pero inferior o igual a 50 %.	-	SANIT; VETER
3003.40.00.0.90.D	-- Los demás.	-	SANIT; VETER
3003.90	-- Los demás:		
3003.90.10.0.00.J	-- Que contengan yodo o compuestos de yodo.	-	SANIT; VETER
3003.90.90.0	-- Los demás:		
3003.90.90.0.10.B	-- - Gránulos con un contenido en trinitrato de glicerol, en peso, superior o igual a 0,7 %, pero inferior o igual a 1,2%.	-	SANIT; VETER
3003.90.90.0.90.D	-- - Los demás.	-	SANIT; VETER
30.04	MEDICAMENTOS (CON EXCLUSIÓN DE LOS PRODUCTOS DE LAS PARTIDAS 30.02, 30.08 ó 30.09) CONSTITUIDOS POR PRODUCTOS MEZCLADOS O SIN MEZCLAR, PREPARADOS PARA USOS TERAPÉUTICOS O PROFILÁCTICOS, DOSIFICADOS O ACONDICIONADOS PARA LA VENTA AL POR MENOR:		
3004.10	-- que contengan penicilinas o derivados de estos productos con la estructura del ácido penicilánico, o estreptomocinas o derivados de estos productos.		
3004.10.10	-- que contengan, como productos activos, únicamente penicilinas o derivados de estos productos con la estructura del ácido penicilánico:		
3004.10.10.1	-- - Dosificados:		
3004.10.10.1.10.C	-- - - Sal de sodio de la piperacilina (DCIM)	-	SANIT; VETER
3004.10.10.1.90.E	-- - - Los demás.	-	SANIT; VETER
3004.10.10.2	-- - Acondicionadas para la venta al por menor:		
3004.10.10.2.10.A	-- - - Sal de sodio de la piperacilina (DCIM).	-	SANIT; VETER
3004.10.10.2.90.C	-- - - Los demás.	-	SANIT; VETER
3004.10.90	-- Los demás:		

CODIFICACION	DESIGNACION DE LAS MERCANCIAS	UNIDADES SUPLEMENT	OBSERVACIONES
3004.10.00.1.00.0	- - - Oscificados	-	SANIT; VETER
3004.10.00.2.00.E	- - - Acondicionados para la venta al por menor.	-	SANIT; VETER
3004.20	- Que contengan otros antibióticos.		
3004.20.10.0.00.0	- - Acondicionados para la venta al por menor.	-	SANIT; VETER
3004.20.90.0	- - Los demás.		
3004.20.90.0.10.F	- - - Amikacina (DCI) y sus sales.	-	SANIT; VETER
3004.20.90.0.20.E	- - - Sulfato de bleomicina (DCIM).	-	SANIT; VETER
3004.20.90.0.30.D	- - - Mitomicina (DCI)	-	SANIT; VETER
3004.20.90.0.40.C	- - - Clorhidrato de aclarubicina (DCIM).	-	SANIT; VETER
3004.20.90.0.60.B	- - - Vancomicina (DCI), sus sales y sus ésteres	-	SANIT; VETER; Ap. IB
3004.20.90.0.80.A	- - - Mezclas de cefradina (DCI) y arginina (DCI)	-	SANIT; VETER
3004.20.90.0.90.H	- - - Los demás.	-	SANIT; VETER
	- Que contengan hormonas u otros productos de la partida 29.37, sin antibióticos:		
	- Que contengan insulina:		
3004.31			
3004.31.10.0.00.A	- - - Acondicionados para la venta al por menor	-	SANIT; VETER
3004.31.90.0.00.D	- - - Los demás.	-	SANIT; VETER
3004.32	- Que contengan hormonas córtico-suprarrenales:		
3004.32.10.0.00.J	- - - Acondicionados para la venta al por menor.	-	SANIT; VETER
3004.32.90.0.00.C	- - - Los demás.	-	SANIT; VETER
3004.39	- Los demás:		
3004.39.10.0	- - - Acondicionados para la venta al por menor		
3004.39.10.0.88.0	- - - - Medicamentos a base de hormona del crecimiento (somatotropina).	-	SANIT; VETER; Ap. IB
3004.39.10.0.90.0	- - - - Los demás.	-	SANIT; VETER
3004.39.90	- - - Los demás:		
3004.39.90.1.00.0	- - - - Que contengan hormonas de crecimiento (somatotropina).	-	SANIT; VETER
3004.39.90.9.00.0	- - - - Los demás.	-	SANIT; VETER
3004.40	- Que contengan esteroideos o sus derivados, sin hormonas ni otros productos de la partida 29.37, ni antibióticos		
3004.40.10.0.00.J	- - Acondicionados para la venta al por menor	-	SANIT; VETER
3004.40.90.0.00.C	- - Los demás.	-	SANIT; VETER
3004.90	- Los demás medicamentos que contengan vitaminas u otros productos de la partida 29.38:		

CODIFICACION	DESIGNACION DE LAS MERCANCIAS	UNIDADES SUPLEMENT	OBSERVACIONES
3004.90.10.0.00.0	- - Acondicionados para la venta al por menor	-	SANIT; VETER
3004.90.90.0.00.J	- - Los demás.	-	SANIT; VETER
3004.90	- Los demás:		
	- Acondicionados para la venta al por menor		
3004.90.11.0.00.H	- - - Que contengan yodo o compuestos de yodo.	-	SANIT; VETER
3004.90.18.0	- - - Los demás:		
3004.90.18.0.10.1	- - - - Colágeno purificado, disperso en una disolución salina fisiológica tamponada con fosfato, contenga o no lidocaína (DCI).	-	SANIT; VETER
3004.90.19.0.88.A	- - - - Especialidades farmacéuticas a base de emulsiones de aceite de soja con lecitina de yema de huevo con glicerol, en concentraciones al 10% y al 20%	-	SANIT; VETER; Ap. IA
3004.90.19.0.88.I	- - - - Especialidades farmacéuticas a base de interferon (DCI).	-	SANIT; VETER; Ap. IA
3004.90.19.0.87.D	- - - - Medicamentos citostáticos	-	SANIT; VETER; Ap. IB
3004.90.19.0.90.A	- - - - Los demás.	-	SANIT; VETER
	- Los demás:		
3004.90.91.0.00.A	- - - - Que contengan yodo o compuestos de yodo	-	SANIT; VETER
3004.90.99.0	- - - Los demás:		
3004.90.99.0.10.B	- - - - Carboplatina (DCI).	-	SANIT; VETER; Ap. IB
3004.90.99.0.20.A	- - - - Clorhidrato de ketamina (DCIM)	-	SANIT; VETER
3004.90.99.0.30.J	- - - - Sutorfanol (DCI) y sus sales.	-	SANIT; VETER
3004.90.99.0.40.I	- - - - Tegafur (DCI).	-	SANIT; VETER
3004.90.99.0.50.H	- - - - Clorhidrato de buspirona (DCIM)	-	SANIT; VETER
3004.90.99.0.80.G	- - - - Clorhidrato de encainida (DCIM)	-	SANIT; VETER
3004.90.99.0.80.E	- - - - Fracción proteínica sacada y depurada, compuesta principalmente de des-1-alanina-(12S-serina) interleucina-2 (humana), obtenida a partir de una bacteria Escherichia coli manipulada genéticamente.	-	SANIT; VETER
3004.90.99.0.90.D	- - - - Los demás.	-	SANIT; VETER
30.05	GUATAS, GASAS, VENDAS Y ARTICULOS ANALOGOS (POR EJEMPLO: APOSITOS, ESPARADRAPOS, O SINAPISMOS), IMPREGNADOS O RECUBIERTOS DE SUSTANCIAS FARMACEUTICAS O ACONDICIONADOS PARA LA VENTA AL POR MENOR CON FINES MEDICOS, QUIRURGICOS, DONTOLOGICOS O VETERINARIOS;		
3005.10.00.0	- Apositos y demás artículos, con una capa adhesiva;		
3005.10.00.0.10.F	- - Hojas autoadhesivas de plástico, revestidas por una cara de trinitrato de glicerol mezclado con un adhesivo acrílico, que contengan 8 mg/cm2 o más de trinitrato de glicerol, protegidas por una película separable, pero sin acondicionar para la venta al por menor	-	SANIT; VETER

CODIFICACION	DESIGNACION DE LAS MERCANCIAS	UNIDADES SUPLEMENT	OBSERVACIONES
3005.10.00.0.00.H 3005.90	- - Los demás. - Los demás: - - Guatas y artículos de gasa:	-	SANIT; VETER
3005.90.11.0.00.0	- - - De rayón viscosa o de algodón hidrófilo.	-	SANIT; VETER
3005.90.19.0.00.1	- - - Los demás. - - Los demás: - - - De materias textiles:	-	SANIT; VETER
3005.90.31.0.00.C	- - - - Gasa y artículos de gasa. - - - - Los demás:	-	SANIT; VETER
3005.90.51.0.00.H	- - - - - De tela sin tejer.	-	SANIT; VETER
3005.90.55.0.00.D	- - - - - Los demás.	-	SANIT; VETER
3005.90.99.0.00.B	- - - Los demás.	-	SANIT; VETER
36.00	PREPARACIONES Y ARTICULOS FARMACUTICOS A QUE SE REFIERE LA NOTA 3 DEL CAPITULO:		
3008.10	- Catgute y demás ligaduras similares, estériles, para suturas quirúrgicas y adhesivos estériles para tejidos orgánicos utilizados en cirugía para cerrar las heridas; laminarias estériles, hemostáticos reabsorbibles estériles para cirugía u odontología:		
3008.10.10.0.00.0	- - Catgute estériles.	-	SANIT; VETER
3008.10.90.0.00.0	- - Los demás.	-	SANIT; VETER
3008.20.00.0.00.0	- Reactivos para la determinación de los grupos o de los factores sanguíneos.	-	SANIT; VETER
3008.30.00.0	- Preparaciones opacificantes para exámenes radiológicos; reactivos de diagnóstico concebidos para usar en el paciente.		
3008.30.00.0.99.C	- - Preparaciones opacificantes no iónicas para exámenes radiográficos diversos, y en especial, en urografía, angiografía, tomografía axial y mielografía, compuestos a base de iohexol (ICI).	-	SANIT; VETER; Ap.13
3008.30.00.0.90.C	- - Los demás.	-	SANIT; VETER
3008.40.00	- Cementos y demás productos de obturación dental; cementos para la refacción de los huesos:		
3008.40.00.1.00.H	- - Cementos y demás productos de obturación dental.	-	SANIT; VETER
3008.40.00.2.00.F	- - Cementos para la refacción de huesos	-	SANIT; VETER
3008.60.00.0.00.0	- Estuches y cajas de farmacia equipados para curaciones de urgencia.	-	SANIT; VETER
3008.60	- Preparaciones químicas anticonceptivas a base de hormonas o de espermicidas: - - A base de hormonas: - - - acondicionadas para la venta al por menor.		
3008.60.11.0.00.B	- - - - acondicionadas para la venta al por menor.	-	SANIT; VETER

CODIFICACION	DESIGNACION DE LAS MERCANCIAS	UNIDADES SUPLEMENT	OBSERVACIONES
3008.60.19.0.00.0	- - - Los demás.	-	SANIT; VETER
3008.60.90.0.00.F	- - A base de espermicidas.	-	SANIT; VETER

CODIFICACION	DESIGNACION DE LAS MERCANCIAS	UNIDADES SUPLEMENT	OBSERVACIONES
CAPITULO 31			
ABONOS.			
31.01	ABONOS DE ORIGEN ANIMAL O VEGETAL, INCLUIDO MEZCLADOS ENTRE SI O TRATADOS QUIMICAMENTE; ABONOS PROCEDENTES DE LA MEZCLA O DEL TRATAMIENTO QUIMICO DE PRODUCTOS DE ORIGEN ANIMAL O VEGETAL:		
3101.00.00.1.00.V	- Sin tratamiento químico.	-	FIT. VETER
	- Con tratamiento químico:		
3101.00.00.2.00.H	- - Que contengan dos o tres elementos fertilizantes.	-	
3101.00.00.3.00.C	- - Los demás.	-	
31.02	ABONOS MINERALES O QUIMICOS NITROGENADOS:		
3102.10	- Urea, incluso en disolución acuosa		
3102.10.10.0.00.G	- - Urea con un contenido de nitrógeno superior a 45% en peso del producto	W3	QUMP-LY 34(0); QUMP-SA 12.8(0) ADUMP-US QUMP-VE 21.5(0)
	- - Los demás:		
3102.10.01.0.00.I	- - - En disolución acuosa	W3	
3102.10.09.0.00.A	- - - Los demás.	W3	QUMP-LY: 34(0); QUMP-SA: 12.8(0) ADUMP-US: QUMP-VE: 21.5(0)
	- Sulfato de amonio; sales dobles y mezclas entre sí, de sulfato de amonio y de nitrato de amonio:		
3102.21.00.0.00.F	- - Sulfato de amonio.	W3	SOVIN
3102.29	- - Los demás:		
3102.29.10.0.00.F	- - - sulfonitrato de amonio	W3	
3102.29.90.0.00.I	- - - Los demás.	W3	
3102.30	- Nitrato de amonio, incluso en disolución acuosa		
3102.30.10.0.00.C	- - En disolución acuosa.	W3	SOVIN
3102.30.90.0.00.F	- - Los demás.	W3	SOVIN
3102.40	- Mezclas de nitrato de amonio con carbonato de calcio o con otras materias inorgánicas sin poder fertilizante		
3102.40.10.0.00.A	- - Con un contenido de nitrógeno no superior a 28% en peso.	W3	
3102.40.90.0.00.D	- - Con un contenido de nitrógeno superior a 28% en peso.	W3	
3102.50	- Nitrato de sodio:		

CODIFICACION	DESIGNACION DE LAS MERCANCIAS	UNIDADES SUPLEMENT	OBSERVACIONES
3102.50.10.0.00.H	- - Nitrato de sodio natural (1).	-	
3102.50.90	- - Los demás:		
3102.50.90.1.00.I	- - - Con un contenido de nitrógeno igual o inferior a 18,3%	W3	
3102.50.90.2.00.D	- - - Con un contenido de nitrógeno superior a 18,3%	W3	
3102.60.00.0.00.H	- Sales dobles y mezclas entre sí de nitrato de calcio y de nitrato de amonio.	W3	
3102.70.00	- Cianamida cálcica:		
3102.70.00.1.00.0	- - Con un contenido de nitrógeno inferior o igual a 25%	W3	
3102.70.00.2.00.B	- - Con un contenido de nitrógeno superior a 25%.	W3	
3102.80.00.0.00.0	- Mezclas de urea con nitrato de amonio en disolución acuosa o amoniacal	W3	
3102.90.00.0.00.B	- Los demás, incluidas las mezclas no comprendidas en las subpartidas precedentes.	W3	
31.03	ABONOS MINERALES O QUIMICOS FOSFATADOS:		
3103.10.00	- Superfosfatos:		
3103.10.00.1.00.F	- - Con un contenido de P2O5 inferior o (igual a) 24%.	W5	
3103.10.00.2.00.D	- - Con un contenido de P2O5 superior al 24%	W5	
3103.20.00.0.00.F	- Escorias de desfosforación.	W5	
3103.90.00.0.00.A	- Los demás.	W5	
31.04	ABONOS MINERALES O QUIMICOS POTASICOS:		
3104.10.00.0.00.G	- Carnalita, silvinita y demás sales de potasio naturales, en bruto.	W1	
3104.20	- Cloruro de potasio:		
3104.20.10.0.00.C	- - Con un contenido de K2O no superior al 40% en peso del producto anhidro seco.	W1	
3104.20.50.0.00.D	- - Con un contenido de K2O superior al 40%, pero sin exceder de 62% en peso del producto anhidro seco.	W1	
3104.20.90.0.00.F	- - Con un contenido de K2O superior al 62% en peso del producto anhidro seco.	W1	
3104.30.00	- Sulfato de potasio:		
3104.30.00.1.00.A	- - Con un contenido en K2O inferior o igual al 52%.	W1	
3104.30.00.2.00.I	- - Con un contenido en K2O superior al 52%	W1	
3104.90.00	- Los demás:		
3104.90.00.1.00.H	- - Mezclas entre sí de los productos comprendidos en las anteriores subpartidas de la partida 31.04.	W1	

CODIFICACION	DESIGNACION DE LAS MERCANCIAS	UNIDADES SUPLEMENT	OBSERVACIONES
3104.98.00.8.00.A	-- Los demás.	wt	
31.08	ABONOS MINERALES O QUIMICOS, CON DOS O TRES DE LOS ELEMENTOS FERTILIZANTES: NITROGENO, FOSFORO Y POTASIO; LOS DEMAS ABONOS; PRODUCTOS DE ESTE CAPITULO EN TABLETAS O FORMAS SIMILARES O EN ENVASES DE UN PESO BRUTO INFERIOR O IGUAL A 10 Kg:		
3105.10.00.0.00.F	- Productos de este capítulo en tabletas o formas similares o en envases de peso bruto inferior o igual a 10 kg.	-	
3105.20	- Abonos minerales o químicos con los tres elementos fertilizantes: nitrógeno, fósforo y potasio:		
3105.20.10	-- Con un contenido de nitrógeno superior al 10% en peso del producto anhidro seco:		
3105.20.10.1.00.J	-- " Con unos contenidos del 12% de nitrógeno, del 12% de P2O5 y del 17% de K2O.	-	
3105.20.10.2.00.H	-- " Con unos contenidos del 12% de nitrógeno, del 24% de P2O5 y del 8% de K2O.	-	
3105.20.10.3.00.F	-- " Con unos contenidos del 12% de nitrógeno, del 24% de P2O5 y del 12% de K2O.	-	
3105.20.10.4.00.D	-- " Con unos contenidos del 13% de nitrógeno, del 13% de P2O5 y del 21% de K2O.	-	
3105.20.10.5.00.A	-- " Con unos contenidos del 15% de nitrógeno, del 15% de P2O5 y del 15% de K2O.	-	
3105.20.10.6.00.I	-- " Con unos contenidos del 20% de nitrógeno, del 5% de P2O5 y del 10% de K2O.	-	
3105.20.10.7.00.G	-- " Con unos contenidos del 20% de nitrógeno, del 10% de P2O5 y del 6% de K2O.	-	
3105.20.10.8.00.C	-- Los demás.		
3105.20.90	-- Los demás:		
3105.20.90.1.00.C	-- " Con unos contenidos del 8% de nitrógeno, del 15% de P2O5 y del 15% de K2O.	-	
3105.20.90.2.00.A	-- " Con unos contenidos del 8% de nitrógeno, del 24% de P2O5 y del 8% de K2O.	-	
3105.20.90.3.00.Y	-- " Con unos contenidos del 8% de nitrógeno, del 24% de P2O5 y del 18% de K2O.	-	
3105.20.90.4.00.Q	-- " Con unos contenidos del 10% de nitrógeno, del 20% de P2O5 y del 20% de K2O.	-	
3105.20.90.5.00.P	-- Los demás.		
3105.30.00	- Dihidrogenoortofosfato de diamonio (fosfato diamónico):		
3105.30.00.1.00.J	- " Con una proporción de arsénico inferior a 6 mg por Kg.	-	SOVIN
3105.30.00.2.00.H	- " Con una proporción de arsénico igual o superior a 6 mg por Kg.	-	SOVIN
3105.40.00	- Dihidrogenoortofosfato de amonio (fosfato monoamónico), incluso mezclado		

CODIFICACION	DESIGNACION DE LAS MERCANCIAS	UNIDADES SUPLEMENT	OBSERVACIONES
3105.40.00.1.00.H	con el hidrogenoortofosfato de diamonio (fosfato diamónico):		
3105.40.00.2.00.F	- " Con una proporción de arsénico inferior a 6 mg por Kg.	-	SOVIN
3105.40.00.2.00.F	- " Con una proporción de arsénico igual o superior a 6 mg por Kg.	-	SOVIN
3105.50.00.0.00.F	- Los demás abonos minerales o químicos con los dos elementos fertilizantes: nitrógeno y fósforo:		
3105.50.00.0.00.F	- " Que contengan nitratos y fosfatos.		
3105.50.00.0.00.H	- Los demás.		
3105.60	- Abonos minerales o químicos con los dos elementos fertilizantes: fósforo y potasio:		
3105.60.10.0.00.C	- Superfosfatos potásicos.		
3105.60.90.0.00.F	- Los demás.		
3105.90	- Los demás:		
3105.90.10.0.00.D	- Nitrato sódico potásico natural, consistente en una mezcla natural de nitrato de sodio y nitrato de potasio (esta última pueda llegar al 44%), con un contenido total de nitrógeno que no exceda del 16.3% en peso del producto anhidro seco (1).		
3105.90.90.1.00.D	-- " Con un contenido de nitrógeno superior al 10% en peso del producto anhidro seco:		
3105.90.90.1.00.D	-- " " Que contengan los dos elementos fertilizantes nitrógeno y potasio.	-	
3105.90.90.2.00.J	-- " Los demás.	-	
3105.90.90.3.00.I	-- " Los demás.	-	
3105.90.90.4.00.I	-- " " Que contengan los dos elementos fertilizantes nitrógeno y potasio.	-	
3105.90.90.5.00.W	-- " Los demás.	-	

N.º	REMISIONES
(1)	La inclusión en esta subpartida se subordinará a las condiciones previstas en las disposiciones comunitarias dictadas en la materia.
(55)	Excepto los productos originarios de Yugoslavia.
(1987)	La medida antidumping (cot. 5) se aplicará igualmente a las mercancías que, importadas en el marco del acuerdo de libre circulación CEE-Turquía, sean originarias de países sometidos a dicha medida.

ANTIDUMPING / DERECHOS COMPENSATORIOS			
COD. TARC	ORIG.	C.ADD	FIRMAS / TIPOS
31021010 31021090	US	8218	AGRICO CHEMICAL COMPANY - New-Orleans. 8% (D).
31021010 31021090	US	8220	Fabricados y exportados por FIRST MISSISSIPPI Corporation. Sin derecho antidumping (D).
31021010 31021090	US	8221	Los demás. 12% (D).

CODIFICACION	DESIGNACION DE LAS MERCANCIAS	UNIDADES SUPLEMENT	OBSERVACIONES
	CAPITULO 32		
	EXTRACTOS CURTIENTES O TINTOROS; TANINOS Y SUS DERIVADOS; PIGMENTOS Y DEMAS MATERIAS COLORANTES; PINTURAS Y BARNICES; MASTIGUES; TINTAS.		
32.01	EXTRACTOS CURTIENTES DE ORIGEN VEGETAL; TANINOS Y SUS SALES, ESTERES, ESTERES Y DEMAS DERIVADOS:		
3201.10.00.0.00.1	- Extracto de quebracho.	-	
3201.20.00.0.00.0	- Extracto de mimosa.	-	
3201.30.00.0.00.0	- Extractos de roble o de castaño.	-	
3201.80	- Los demás:	-	
3201.90.10.0.00.J	- - Extractos de zumaque y de valona.	-	
3201.90.90	- - Los demás:	-	
3201.90.90.1.90.B	- - - Al éter, al alcohol o al éter y alcohol.	-	
3201.90.90.2.90.J	- - - Los demás.	-	
3201.90.90.3.90.H	- - - Los demás:	-	
3201.90.90.3.90.H	- - - - Extractos de encina.	-	
3201.90.90.4	- - - - Los demás:	-	
3201.90.90.9.10.C	- - - - Extractos curtiientes de eucalipto.	-	
3201.90.90.9.20.B	- - - - Extractos curtiientes obtenidos del gambir y de los frutos del mirabolano.	-	
3201.90.90.9.30.A	- - - - Extractos curtiientes de origen vegetal.	-	
3201.90.90.9.90.E	- - - - Los demás.	-	
32.02	PRODUCTOS CURTIENTES ORGANICOS SINTETICOS; PRODUCTOS CURTIENTES INORGANICOS; PREPARACIONES CURTIENTES, INCLUIDO CON PRODUCTOS CURTIENTES NATURALES; PREPARACIONES ENZIMATICAS PARA PRECURTIDO:		
3202.10.00.0.00.H	- Productos curtiientes orgánicos sintéticos.	-	
3202.90.00.0.00.A	- Los demás.	-	
32.03	MATERIAS COLORANTES DE ORIGEN VEGETAL O ANIMAL (INCLUIDOS LOS EXTRACTOS TINTOROS, CON EXCLUSION DE LOS MÉRROS DE ORIGEN ANIMAL), AUNQUE SEAN DE CONSTITUCION QUIMICA DEFINIDA; PREPARACIONES A QUE SE REFIERE LA NOTA 3 DE ESTE CAPITULO A BASE DE MATERIAS DE ORIGEN VEGETAL O ANIMAL:		
3203.00	- Materias colorantes de origen vegetal y preparaciones a base de estas materias:		
3203.00.11.0.00.F	- - Catecú.	-	
3203.00.19	- - Las demás:	-	

CODIFICACION	DESIGNACION DE LAS MERCANCIAS	UNIDADES SUPLEMENT	OBSERVACIONES
3203.00.19.1.00.F	- - - Indigo.	-	
3203.00.19.9.00.I	- - - Las demás.	-	SOYEX (A)
3203.00.90.0.00.J	- Materias colorantes de origen animal y preparaciones a base de estas materias.	-	
32.04	MATERIAS COLORANTES ORGANICAS SINTETICAS, AUNQUE SEAN DE CONSTITUCION QUIMICA DEFINIDA; PREPARACIONES A QUE SE REFIERE LA NOTA 3 DE ESTE CAPITULO A BASE DE MATERIAS COLORANTES ORGANICAS SINTETICAS; PRODUCTOS ORGANICOS SINTETICOS DEL TIPO DE LOS UTILIZADOS PARA EL AVIVADO FLUORESCENTE O COMO LUMINOPOROS, AUNQUE SEAN DE CONSTITUCION QUIMICA DEFINIDA:		
	- Materias colorantes orgánicas sintéticas y preparaciones a que se refiere la Nota 3 de este capítulo a base de dichas materias colorantes:		
3204.11.00.0.00.E	- - Colorantes dispersos y preparaciones a base de estos colorantes.	-	
3204.12.00.0.00.D	- - Colorantes ácidos, incluso metalizados, y preparaciones a base de estos colorantes; colorantes-mordiente y preparaciones a base de estos colorantes.	-	
3204.13.00.0.00.C	- - Colorantes básicos y preparaciones a base de estos colorantes.	-	
3204.14.00.0.00.B	- - Colorantes directos y preparaciones a base de estos colorantes.	-	
3204.15.00.0.00.A	- - Colorantes de tina (incluidos los que ya sean utilizables como colorantes pigmentarios) y preparaciones a base de estos colorantes.	-	
3204.16.00.0.00.J	- - Colorantes reactivos y preparaciones a base de estos colorantes.	-	
3204.17.00.0.00.I	- - Colorantes pigmentarios y preparaciones a base de estos colorantes.	-	
3204.18.00.0.00.0	- - Los demás, incluidas las mezclas de materias colorantes de varias de las subpartidas 3204.11 a 3204.19.	-	
3204.20.00.0.00.D	- Productos orgánicos sintéticos del tipo de los utilizados para el avivado fluorescente.	-	
3204.90.00.0.00.I	- Los demás.	-	
32.05	LACAS COLORANTES; PREPARACIONES A QUE SE REFIERE LA NOTA 3 DE ESTE CAPITULO A BASE DE LACAS COLORANTES.		
3205.00.00.0.00.G		-	
32.06	LAS DEMAS MATERIAS COLORANTES; PREPARACIONES A QUE SE REFIERE LA NOTA 3 DE ESTE CAPITULO, EXCEPTO LAS DE LAS PARTIDAS 32.03, 32.04 ó 32.05; PRODUCTOS INORGANICOS DEL TIPO DE LOS UTILIZADOS COMO LUMINOPOROS, AUNQUE SEAN DE CONSTITUCION QUIMICA DEFINIDA:		
3206.10	- Pigmentos y preparaciones a base de dióxido de titanio:		
3206.10.10	- - Con el 80% o más en peso de dióxido de titanio:		
3206.10.10.1.00.J	- - - Pigmentos a base de dióxido de titanio		
3206.10.10.2.00.H	- - - Preparaciones a base de dióxido de titanio.		
3206.10.90.0.00.E	- - Los demás.		

CODIFICACION	DESIGNACION DE LAS MERCANCIAS	UNIDADES SUPLEMENT	OBSERVACIONES
3206.20	- Pigmentos y preparaciones a base de compuestos de cromo:	-	
3206.20.10.0.00.J	- - Con 85% o más en peso de cromatos de plomo.	-	
3206.20.80.0.00.C	- - Los demás.	-	
3206.30.00.0.00.J	- Pigmentos y preparaciones a base de compuestos de cadmio	-	
	- Los demás materias colorantes y las demás preparaciones.	-	
3206.41.00.0.00.D	- Ultramar y sus preparaciones.	-	
3206.42.00	- Litopón y demás pigmentos y preparaciones a base de sulfuro de cinc:	-	
3206.42.00.1.00.D	- - Preparaciones a que se refiere la Nota 3 de este Capítulo.	-	
3206.42.00.9.00.B	- - Los demás.	-	
3206.43.00.0.00.E	- Pigmentos y preparaciones a base de hexacloroferratos (ferricianuros o ferricianuros).	-	
3206.49	- Los demás:	-	
3206.49.10.0.00.D	- - Magnetita.	-	
3206.49.90.0.00.J	- - Los demás.	-	
3206.50.00.9.00.E	- Productos inorgánicos del tipo de los utilizados como luminóforos	-	
32.07	PIGMENTOS, OPACIFICANTES Y COLORES PREPARADOS, COMPOSICIONES VITRIFICABLES, ENGOMBES, LUSTRES LIQUIDOS Y PREPARACIONES SIMILARES DEL TIPO DE LOS UTILIZADOS EN CERAMICA, ESMALTADOS O EN LA INDUSTRIA DEL VIDRIO; FRITA DE VIDRIO Y DEMAS VIDRIOS, EN POLVO, GRANULOS, LAMINILLAS O ESCAMAS:		
3207.10	- Pigmentos, opacificantes y colores preparados y preparaciones similares:		
3207.10.10.0.00.A	- - con metales preciosos o sus compuestos.		
3207.10.90.0.00.D	- - Los demás.		
3207.20	- Composiciones vitrificables, engobes y preparaciones similares:		
3207.20.10.0.00.I	- - Engobes.		
3207.20.90.0	- - Los demás:		
3207.20.90.0.10.A	- - - Borosilicatos de plomo.		
3207.20.90.0.90.C	- - - Los demás.		
3207.30.00.0.00.I	- Lustres líquidos y preparaciones similares.		
3207.40	- Frita de vidrio y demás vidrios, en polvo, granulos, laminillas o escamas:		
3207.40.10.0.90.E	- - Vidrio "esmalte"		
3207.40.90	- - Los demás:		
3207.40.90.1.90.D	- - - Polvo de vidrio, exento de óxido de hierro y de polvos metálicos, con un contenido de sílice inferior al 45% y de óxido de boro superior al 30%.		

CODIFICACION	DESIGNACION DE LAS MERCANCIAS	UNIDADES SUPLEMENT	OBSERVACIONES
3207.40.90.9	- - - Los demás:		
3207.40.90.9.10.H	- - - - Vidrio, en forma de copos, de una longitud no inferior a 0,1 mm y no superior a 3,5 mm, de un espesor no inferior a 2 micrómetros y no superior a 6 micrómetros		
3207.40.90.9.20.G	- - - - Vidrio, en forma de polvo o granulos, con un contenido de dióxido de silicio no inferior al 85% en peso		
3207.40.90.9.90.J	- - - - Los demás		
32.08	PINTURAS Y BARNICES A BASE DE POLIMEROS SINTETICOS O NATURALES MODIFICADOS, DISPERSOS O DISUELTOS EN UN MEDIO NO ACUOSO; DISOLUCIONES DEFINIDAS EN LA NOTA 4 DEL CAPITULO (B):		
3208.10	- A base de poliésteres.		
3208.10.10.0.00.J	- - Disoluciones definidas en la Nota 4 del capítulo.		
3208.10.90.0.00.C	- - Los demás.		
3208.20	- A base de polimeros acrílicos o vinílicos.		
3208.20.10.0.00.H	- - Disoluciones definidas en la Nota 4 del capítulo		
3208.20.90.0.00.A	- - Los demás		
3208.90	- Los demás:		
3208.90.10.0	- - Disoluciones definidas en la Nota 4 del capítulo:		
3208.90.10.0.10.B	- - - Poliuretano de 2,2'-(ter-butilimino) dietanol y 4,4' - metilen - dicloroetilidocianato, disuelto en N,N - dimetilacetamida, con contenido de polímero inferior al 48% en peso.		Ac. 18
3208.90.10.0.20.A	- - - Copolímero de p-cresol y divinilbenceno, disuelto en N,N - dimetilacetamida, con contenido de polímero no inferior al 48% en peso.		Ac. 18
3208.90.10.0.90.D	- - - Los demás		
	- - Los demás:		
3208.90.91.0.00.E	- - - A base de polimeros sintéticos		
3208.90.99.0.00.G	- - - A base de polimeros naturales modificados.		
32.09	PINTURAS Y BARNICES A BASE DE POLIMEROS SINTETICOS O NATURALES MODIFICADOS, DISPERSOS O DISUELTOS EN UN MEDIO ACUOSO:		
3209.10.00.0.00.A	- A base de polimeros acrílicos o vinílicos		
3209.90.00.0.00.D	- Los demás.		
32.10	LAS DEMAS PINTURAS Y BARNICES; PIGMENTOS AL AGUA PREPARADOS DEL TIPO DE LOS UTILIZADOS PARA EL ACABADO DEL CUERO:		
3210.00.10.0.00.H	- Pinturas y barnices al aceite.		
3210.00.90.0.00.A	- Los demás.		

CODIFICACION	DESIGNACION DE LAS MERCANCIAS	UNIDADES SUPLEMENT.	OBSERVACIONES
32.11 3211.00.00.0.00.I	SECATIVOS PREPARADOS.	-	
32.12	PIGMENTOS (INCLUIDOS EL POLVO Y LAS LAMINILLAS METÁLICAS) DISPERSOS EN MEDIOS NO ACUOSOS, LÍQUIDOS O EN PASTA, DE LOS TIPOS UTILIZADOS PARA LA FABRICACION DE PINTURAS; HOJAS PARA EL MARCADO A FUEGO; TINTES Y DEMAS MATERIAS COLORANTES EN FORMAS O ENVASES PARA LA VENTA AL POR MENOR:		
3212.10	- Hojas para el marcado a fuego:		
3212.10.10.0.00.D	- - A base de metales comunes.	-	
3212.10.90.0.00.G	- - Las demás.	-	
3212.80	- Los demás:		
	- - Pigmentos (incluido el polvo y las laminillas metálicas) dispersos en medios no acuosos, líquidos o en pasta, del tipo de los utilizados para la fabricación de pinturas:		
3212.90.10.0.00.G	- - - Esencia de perlas o esencia de Oriente	-	
	- - - Los demás:		
3212.90.31.0.00.E	- - - - A base de polvo de estufinio	-	
3212.90.39.0.00.D	- - - - Los demás.	-	
3212.90.90.0.00.J	- - Tintes y demás materias colorantes en formas o envases para la venta al por menor.	-	
32.13	COLORES PARA LA PINTURA ARTISTICA, LA ENSEÑANZA, LA PINTURA DE LETREROS, PARA MATIZAR O PARA ENTRETENIMIENTO Y COLORES SIMILARES, EN PASTILLAS, TUBOS, BOTES, FRASCOS, CUBILETES Y DEMAS ENVASES O PREPARACIONES SIMILARES:		
3213.10.00.0.00.E	- Colores surtidos.	-	
3213.80.00.0.00.H	- Los demás.	-	
32.14	MASILLA, CEMENTOS DE RESINA Y OTROS MASTIQUES; PLASTES DE RELLENO UTILIZADOS EN PINTURA; PLASTES NO REFRACTARIOS DE LOS TIPOS UTILIZADOS EN ALBAÑILERIA:		
3214.10	- Mástiques; plastes de relleno utilizados en pintura:		
3214.10.10	- - Mástiques:		
3214.10.10.1.00.J	- - - Lacre.	-	
3214.10.10.9.00.G	- - - Los demás	-	
3214.10.90.0.00.E	- Plastes de relleno utilizados en pintura	-	
3214.90.00.0.00.G	- Los demás.	-	
32.15	TINTAS DE IMPRENTA, TINTAS PARA ESCRIBIR O DIBUJAR Y DEMAS TINTAS, INCLUIDO CONCENTRADAS O SOLIDAS:		

CODIFICACION	DESIGNACION DE LAS MERCANCIAS	UNIDADES SUPLEMENT.	OBSERVACIONES
	- Tintas de imprenta:		
3215.11.00.0.00.B	- - Negras.	-	
3215.19.00.0.00.D	- - Las demás.	-	
3215.90	- Las demás:		
3215.90.10.0.00.D	- - Tinta para escribir o dibujar.	-	
3215.90.80.0.00.I	- - Las demás.	-	

N.º	REMISIONES
(A)	Materias colorantes de origen vegetal, procedentes del pimentón
(B)	A efectos de Arbritrio Insular Canario los productos de esta partida que reúnan las condiciones descritas para poder ser considerados como bñnicos sanitarios (Art.2.04.00 Código Alimentaria Español) tributarán al 0,1%.

CODIFICACION	DESIGNACION DE LAS MERCANCIAS	UNIDADES SUPLEMENT	OBSERVACIONES
	CAPITULO 33		
	ACEITES ESSENCIALES Y RESINOIDES; PREPARACIONES DE PERFUMERIA, DE TOCADOR O DE COSMETICA		
33.01	ACEITES ESSENCIALES (DESTERPENADOS O NO), INCLUIDOS LOS "CONCRETOS" O "ABSOLUTOS"; RESINOIDES; DISOLUCIONES CONCENTRADAS DE ACEITES ESSENCIALES EN GRASAS, ACEITES FIJOS, CERAS O MATERIAS ANALOGAS, OBTENIDAS POR ENFLORADO O MACERACION; SUBPRODUCTOS TERPENICOS RESIDUALES DE LA DESTERPENACION DE LOS ACEITES ESSENCIALES; DESTILADOS ACUOSOS AROMATICOS Y DISOLUCIONES ACUOSAS DE ACEITES ESSENCIALES:		
	- Aceites esenciales de agrinos:		
3301.11	- - De bergamota:		
3301.11.10.0.00.E	- - - Sin destarpenar.	-	SANIT
3301.11.90.0.00.H	- - - Destarpenados.	-	SANIT
3301.12	- - De naranja:		
3301.12.10.0.00.D	- - - Sin destarpenar.	-	SANIT
3301.12.90.0.00.G	- - - Destarpenados.	-	SANIT
3301.13	- - De limón:		
3301.13.10.0.00.C	- - - Sin destarpenar.	-	SANIT
3301.13.90.0.00.F	- - - Destarpenados.	-	SANIT
3301.14	- - De lima o limeta:		
3301.14.10.0.00.B	- - - Sin destarpenar.	-	SANIT
3301.14.90.0.00.E	- - - Destarpenados.	-	SANIT
3301.19	- - Los demás:		
3301.19.10.0.00.G	- - - Sin destarpenar.	-	SANIT
3301.19.90.0.00.J	- - - Destarpenados.	-	SANIT
	- Aceites esenciales, excepto los de agrinos:		
3301.21	- - De geranio:		
3301.21.10.0.00.C	- - - Sin destarpenar.	-	SANIT
3301.21.90.0.00.F	- - - Destarpenados.	-	SANIT
3301.22	- - De jazmín:		
3301.22.10.0.00.B	- - - Sin destarpenar.	-	SANIT
3301.22.90.0.00.E	- - - Destarpenados.	-	SANIT
3301.23	- - De lavanda (espilago) o de lavandín:		
3301.23.10.0.00.A	- - - Sin destarpenar.	-	SANIT

CODIFICACION	DESIGNACION DE LAS MERCANCIAS	UNIDADES SUPLEMENT.	OBSERVACIONES
3301.23.90.0.00.0	- - - Destarpenados.	-	SANIT
3301.24	- - De menta piperita (Mentha piperita):		
3301.24.10.0.00.0	- - - Sin destarpenar	-	SANIT
3301.24.90.0.00.0	- - - Destarpenados.	-	SANIT
3301.25	- - De las demás mentas:		
3301.25.10.0.00.0	- - - Sin destarpenar.	-	SANIT
3301.25.90.0.00.0	- - - Destarpenados.	-	SANIT
3301.26	- - De vetiver:		
3301.26.10.0.00.0	- - - Sin destarpenar.	-	SANIT
3301.26.90.0.00.0	- - - Destarpenados.	-	SANIT
3301.29	- - Los demás:		
	- - - De clavo, de niaulí, de liang-liang:		
3301.29.11	- - - - Sin destarpenar:		
3301.29.11.1.00.0	- - - - - De niaulí.	-	SANIT
3301.29.11.2.00.0	- - - - - De clavo, de liang-liang.	-	SANIT
3301.29.31.0.00.0	- - - - Destarpenados.	-	SANIT
	- - - - Los demás:		
	- - - - - Sin destarpenar:		
3301.29.51.0.00.0	- - - - - De citronela.	-	SANIT
3301.29.53.0.00.0	- - - - - De eucalipto.	-	SANIT
3301.29.55.0.00.0	- - - - - De rosa.	-	SANIT
3301.29.57.0.00.0	- - - - - De agujas de coníferas.	-	SANIT
3301.29.59.0.00.0	- - - - - Los demás.	-	SANIT
3301.29.91.0.00.0	- - - - Destarpenados.	-	SANIT
3301.30.00.0.00.0	- Realíoides.	-	SANIT
3301.90	- Los demás:		
3301.90.10.0.00.0	- - Subproductos terpenícos residuales de la destarpenación de los aceites esenciales.	-	SANIT
3301.90.90	- - Los demás:		
3301.90.90.1.00.0	- - - Destilados acuosos aromáticos; disoluciones acuosas de aceites esenciales.	-	SANIT
3301.90.90.9.00.0	- - - Los demás.	-	SANIT

CODIFICACION	DESIGNACION DE LAS MERCANCIAS	UNIDADES SUPLEMENT.	OBSERVACIONES
33.02	MEZCLAS DE SUSTANCIAS ODRIFERAS Y MEZCLAS (INCLUIDAS LAS DISOLUCIONES ALCOHOLICAS) A BASE DE UNA O VARIAS DE ESTAS SUSTANCIAS, DEL TIPO DE LAS UTILIZADAS COMO MATERIAS BASICAS PARA LA INDUSTRIA:		
3302.10.00	- Del tipo de las utilizadas en las industrias alimentarias o de bebidas:		
3302.10.00.1.00.0	- - Sin alcohol.	-	SANIT
3302.10.00.2.00.0	- - Con alcohol.	-	SANIT
3302.90.00	- Las demás:		
3302.90.00.1.00.0	- - Sin alcohol.	-	SANIT
3302.90.00.2.00.0	- - Con alcohol.	-	SANIT
33.03	PERFUMES Y AGUAS DE TOCADOR:		
3303.00.10.0.00.0	- Perfumes.	-	SANIT
3303.00.90.0.00.0	- Aguas de tocador.	-	SANIT
33.04	PREPARACIONES DE BELLEZA, DE MAQUILLAJE Y PARA EL CUIDADO DE LA PIEL, EXCEPTO LOS MEDICAMENTOS, INCLUIDAS LAS PREPARACIONES ANTISOLARES Y BRONCEADORAS; PREPARACIONES PARA MANICURAS O PEDICUROS:		
3304.10.00.0.00.0	- Preparaciones para el maquillaje de los labios.	-	SANIT
3304.20.00.0.00.0	- Preparaciones para el maquillaje de los ojos.	-	SANIT
3304.30.00.0.00.0	- Preparaciones para manicuras o pedicuros.	-	SANIT
	- Las demás:		
3304.91.00.0.00.0	- - Polvos, incluidos los compactos.	-	SANIT
3304.99.00.0.00.0	- - Las demás.	-	SANIT
33.05	PREPARACIONES CAPILARES:		
3305.10.00.0.00.0	- Champúes.	-	SANIT
3305.20.00.0.00.0	- Preparaciones para la ondulación o desrizado permanentes.	-	SANIT
3305.30.00.0.00.0	- Lacas para el cabello.	-	SANIT
3305.90	- Las demás:		
3305.90.10.0.00.0	- - Lociones capilares	-	SANIT
3305.90.90.0.00.0	- - Las demás.	-	SANIT
33.06	PREPARACIONES PARA LA HIGIENE BUCAL O DENTAL, INCLUIDOS LOS POLVOS Y CREMAS PARA LA ADHERENCIA DE LAS DENTADURAS:		
3306.10.00.0.00.0	- Dentífricos.	-	SANIT
3306.90.00.0.00.0	- Las demás.	-	SANIT

CODIFICACION	DESIGNACION DE LAS MERCANCIAS	UNIDADES SUPLEMENT.	OBSERVACIONES
33.07	PREPARACIONES PARA AFEITAR O PARA ANTES O DESPUES DEL AFEITADO, DESODORANTES CORPORALES, PREPARACIONES PARA EL BAÑO, DEFILATORIOS Y DEMAS PREPARACIONES DE PERFUMERIA, DE TOCADOR O DE COSMETICA, NO EXPRESADAS NI COMPRENDIDAS EN OTRAS PARTIDAS; PREPARACIONES DESODORANTES DE LOCALES, INCLUIDO SIN PERFUMAR, AUNQUE TENGAN PROPIEDADES DESINFECTANTES:		
3307.10.00.0.00.8	- Preparaciones para afeitar o para antes o después del afeitado.	-	SANIT
3307.20.00.0.00.J	- Desodorantes corporales y antitranspirantes.	-	SANIT
3307.30.00.0.00.H	- Sales perfumadas y demás preparaciones para el baño	-	SANIT
3307.41.00.0.00.E	- Preparaciones para perfumar o desodorantes de locales, incluidas las preparaciones odoríferas para ceremonias religiosas.	-	SANIT
3307.49.00	- "Agerbattit" y demás preparaciones odoríferas que actúen por combustión	-	SANIT
3307.49.00	- Las demás:		
3307.49.00.1.00.E	- Presentadas en forma de aerosoles o artículos tales como cintas, mecheros o bujías.	-	SANIT
3307.49.00.8.00.H	- Las demás.	-	SANIT
3307.80.00	- Los demás.		
3307.90.00.1.00.C	- Disoluciones para lentes de contacto o para ojos artificiales.	-	SANIT
3307.90.00.2.00.A	- Guata, fieltro o tela sin tejer, impregnados o recubiertos de perfume, colonia, etc.	-	SANIT
3307.90.00.9.00.F	- Los demás.	-	SANIT

CODIFICACION	DESIGNACION DE LAS MERCANCIAS	UNIDADES SUPLEMENT.	OBSERVACIONES
	CAPITULO 34		
	JABONES, AGENTES DE SUPERFICIE ORGANICOS, PREPARACIONES PARA LAVAR, PREPARACIONES LUBRICANTES, CERAS ARTIFICIALES, CERAS PREPARADAS, PRODUCTOS DE LIMPIEZA, VELAS Y ARTICULOS SIMILARES, PASTAS PARA MODELAR, "CERAS PARA ODONTOLOGIA" Y PREPARACIONES PARA ODONTOLOGIA A BASE DE YESO (ESCAVOLO).		
34.01	JABÓN; PRODUCTOS Y PREPARACIONES ORGANICOS TENSOACTIVOS USADOS COMO JABÓN, EN BARRAS, PANES O TROZOS, O EN PIEZAS TROQUELADAS O MOLDEADAS, AUNQUE CONTENGAN JABÓN; PAPEL, GUATA, FIELTRO Y TELA SIN TEJER, IMPREGNADOS, RECUBIERTOS O REVESTIDOS DE JABÓN O DE DETERGENTES:		
	- Jabón, productos y preparaciones orgánicas tensioactivos, en barras, panes o trozos, o en piezas troqueladas o moldeadas, y papel, guata, fieltro y tela sin tejer, impregnados, recubiertos o revestidos de jabón o de detergentes:		
3401.11.00	- De tocador (incluido los medicinales):		
3401.11.00.1.00.D	- Jabón, productos y preparaciones orgánicas tensioactivos, en barras, panes o trozos, o en piezas troqueladas o moldeadas	-	
	- Papel, guata, fieltro o telas sin tejer, impregnados, recubiertos o revestidos:		
3401.11.00.2.00.B	- Papel.	-	
3401.11.00.3.00.J	- Guata.	-	
3401.11.00.4.00.H	- Los demás.	-	
3401.11.00.8.00.E	- Jabón de tocador y medicinales	-	
3401.19.00	- Los demás		
3401.19.00.1.00.F	- Productos y preparaciones orgánicas tensioactivos, usados como jabón	-	
	- Papel, guata, fieltro o telas sin tejer, impregnados, recubiertos o revestidos:		
3401.19.00.2.00.D	- Guata.	-	
3401.19.00.3.00.B	- Los demás.	-	
3401.19.00.4.00.J	- Jabones comunes domésticos	-	
3401.19.00.8.00.G	- Otros jabones.	-	
3401.20	- Jabón en otras formas.		
3401.20.10.0.00.C	- Cebos, gránulos o polvo.	-	
3401.20.90.0.00.F	- Los demás	-	
34.02	AGENTES DE SUPERFICIE ORGANICOS (EXCEPTO EL JABÓN); PREPARACIONES TENSOACTIVAS, PREPARACIONES PARA LAVAR (INCLUIDAS LAS PREPARACIONES AUXILIARES DE LAVADO) Y PREPARACIONES DE LIMPIEZA, AUNQUE CONTENGAN JABÓN, EXCEPTO LAS DE LA PARTIDA 34.01:		
	- Agentes de superficie orgánicos, incluso acondicionados para la venta al por menor:		

CODIFICACION	DESIGNACION DE LAS MERCANCIAS	UNIDADES SUPLEMENT	OBSERVACIONES
3402.11.00.0	- - Aniónicos.	-	
3402.11.00.0.10.0	- - - solución acuosa de contenido no inferior al 30% y no superior al 50% en peso de alquif (oxid) (benceno + sulfonato)) disódico.	-	
3402.11.00.0.90.F	- - - Los demás.	-	
3402.12.00.0.00.0	- - Cationicos.	-	
3402.13.00	- - No iónicos:	-	
3402.13.00.1.90.B	- - - Copolímeros de silicona polioxiálquilenados.	-	
3402.13.00.2	- - - Los demás:	-	
3402.13.00.2.10.C	- - - - Alfa - metil - omega - hidroxipoliokipropilano, con un peso molecular medio comprendido entre 240 y 280	-	
3402.13.00.2.90.E	- - - - Los demás.	-	
3402.19.00.0.00.0	- - Los demás.	-	
3402.20	- Preparaciones acondicionadas para la venta al por menor:	-	
3402.20.10.0.00.B	- - Preparaciones tensoactivas.	-	
3402.20.90.0.00.E	- - Preparaciones para lavar y preparaciones de limpieza	-	
3402.90	- Los demás:	-	
3402.90.10.0	- - Preparaciones tensoactivas.	-	
3402.90.10.0.20.E	- - - mezcla de decusato sódico (DDI) y benzoato sódico.	-	
3402.90.10.0.90.H	- - - Los demás.	-	
3402.90.90.0.00.J	- - Preparaciones para lavar y preparaciones de limpieza.	-	
34.03	PREPARACIONES LUBRICANTES (INCLUIDOS LOS ACEITES DE CORTE, LAS PREPARACIONES PARA APOLOJAR TUERCAS, LAS PREPARACIONES ANTIHERRUMBRE O ANTICORROSION Y LAS PREPARACIONES PARA DESHOLDO, A BASE DE LUBRICANTES) Y PREPARACIONES DEL TIPO DE LAS UTILIZADAS PARA EL ENSINADO DE MATERIAS TEXTILES O EL ACBITADO O ENBRASADO DE CUEROS, PIELS, PELETERIA U OTRAS MATERIAS, CON EXCLUSION DE LAS QUE CONTENGAN COMO COMPONENTE BASICO 70% O MAS, EN PESO, DE ACEITES DE PETROLEO O DE MINERALES BITUMINOSOS:		
	- Que contengan aceites de petróleo o de minerales bituminosos:		
3403.11.00	- - Preparaciones para el tratamiento de materias textiles, cueros, pieles, peloteria u otras materias:	-	
3403.11.00.1.00.B	- - - Con menos del 50% en peso de aceites de petróleo o de minerales bituminosos.	-	
3403.11.00.9.00.E	- - - Los demás.	-	
3403.19	- - Los demás:	-	
3403.19.10.0.00.D	- - - Con 70% o más en peso de aceites de petróleo o de minerales bituminosos, pero que no sean los componentes básicos.	-	

CODIFICACION	DESIGNACION DE LAS MERCANCIAS	UNIDADES SUPLEMENT	OBSERVACIONES
	- - - Los demás:		
3403.19.91	- - - - Preparaciones lubricantes para máquinas, aparatos y vehículos:	-	
3403.19.91.1.00.D	- - - - - Con menos del 50% en peso de aceites de petróleo o de minerales bituminosos.	-	
3403.19.91.9.00.G	- - - - - Los demás.	-	
3403.19.99	- - - - Los demás:	-	
3403.19.99.1.00.F	- - - - - Con menos del 50% en peso de aceites de petróleo o de minerales bituminosos.	-	
3403.19.99.9.00.I	- - - - - Los demás.	-	
	- Los demás:		
3403.91.00.0.00.G	- - Preparaciones para el tratamiento de materias textiles, cueros, pieles, peloteria y otras materias:	-	
3403.99	- - Los demás:	-	
3403.99.10.0.00.G	- - - Preparaciones lubricantes para máquinas, aparatos y vehículos.	-	
3403.99.90.0.00.J	- - - Los demás.	-	
34.04	CERAS ARTIFICIALES Y CERAS PREPARADAS:		
3404.10.00.0.00.D	- De lignito modificado químicamente	-	
3404.20.00.0.00.B	- De polietilenglicol.	-	
3404.90	- Los demás:	-	
3404.90.10.0.00.E	- - Ceras preparadas, incluidas las ceras para lacrar.	-	
3404.90.90.0.00.H	- - Los demás.	-	
34.05	SETUNES Y CREMAS PARA EL CALZADO, ENCRUSTICOS, ABRILLANTADORES PARA CARROCERIAS, VIVRID O METAL, PASTAS Y POLVOS PARA FREBAR Y PREPARACIONES SIMILARES (INCLUSO EL PAPEL, GUATA, FILTRO, TELA SIN TEJER, PLASTICO O CAUCHO CELULARES, IMPREGNADOS, REVESTIDOS O RECUBIERTOS DE ESTAS PREPARACIONES), CON EXCLUSION DE LAS CERAS DE LA PARTIDA 34.04:		
3405.10.00	- Setunes, cremas y preparaciones similares para el calzado o para cuero:	-	
	- Papel, guata, filtro, telas sin tejer, plástico o caucho celulares, impregnados, revestidos o recubiertos		
3405.10.00.1.00.A	- - - Plástico.	-	
3405.10.00.2.00.I	- - - Caucho.	-	
3405.10.00.3.00.G	- - - Los demás.	-	
3405.10.00.9.00.D	- - - Los demás.	-	
3405.20.00	- Encrusticos y preparaciones similares para la conservación de muebles de madera, parques y otras manufacturas de madera:	-	

CODIFICACION	DESIGNACION DE LAS MERCANCIAS	UNIDADES SUPLEMENT	OBSERVACIONES
-	- - Papel, guala, fieltro, telas sin tejer, plástico o caucho celulares, impregnados, revestidos o recubiertos.	-	
3405.20.00.1.00.J	- - - Plástico	-	
3405.20.00.2.00.Q	- - - Caucho.	-	
3405.20.00.3.00.E	- - - Los demás.	-	
3405.20.00.9.00.B	- - Los demás.	-	
3405.30.00	- Abrillantadores y preparaciones similares para carrocerías, excepto las preparaciones para lustrar metales:	-	
	- - Papel, guala, fieltro, telas sin tejer, plástico o caucho celulares, impregnados, revestidos o recubiertos.	-	
3405.30.00.1.00.Q	- - - Plástico.	-	
3405.30.00.2.00.E	- - - Caucho	-	
3405.30.00.3.00.C	- - - Los demás.	-	
3405.30.00.9.00.J	- - Los demás.	-	
3405.40.00	- Pastas, polvos y demás preparaciones para limpiar:	-	
	- - Papel, guala, fieltro, telas sin tejer, plástico o caucho celulares, impregnados, revestidos o recubiertos.	-	
3405.40.00.1.00.E	- - - Plástico.	-	
3405.40.00.2.00.C	- - - Caucho.	-	
3405.40.00.3.00.A	- - - Los demás.	-	
3405.40.00.9.00.H	- - Los demás.	-	
3405.90	- Los demás:	-	
3405.90.10.0.00.D	- - Abrillantadores para metales.	-	
3405.90.90	- - Los demás:	-	
	- - - Papel, guala, fieltro, telas sin tejer, plástico o caucho celulares, impregnados, revestidos o recubiertos:	-	
3405.90.90.1.00.E	- - - - Plástico.	-	
3405.90.90.2.00.C	- - - - Caucho.	-	
3405.90.90.3.00.A	- - - - Los demás.	-	
3405.90.90.9.00.H	- - - Los demás.	-	
34.08	VELAS, CIRIOS Y ARTICULOS SIMILARES:	-	
	- Bujías, velas y cirios:	-	
3406.00.11.0.00.A	- - Lías, sin perfumar	-	
3406.00.19.0.00.C	- - Las demás.	-	

CODIFICACION	DESIGNACION DE LAS MERCANCIAS	UNIDADES SUPLEMENT	OBSERVACIONES
3406.00.90.0.00.E	- Las demás.	-	
34.07	PASTAS PARA MODELAR, INCLUIDAS LAS PRESENTADAS PARA ENTRETENIMIENTO DE LOS NIÑOS; PREPARACIONES LLAMADAS "CERAS PARA ODONTOLOGIA" PRESENTADAS EN SURTIDOS, EN ENVASES PARA LA VENTA AL POR MENOR O EN PLAQUITAS, HERRADURAS, BARRITAS O FORMAS SIMILARES; LAS DEMAS PREPARACIONES PARA ODONTOLOGIA A BASE DE YESO (ESCAVOLA).	-	
3407.00.00.1.00.A	- A base de plásticos.	-	SANIT
3407.00.00.9.00.D	- Las demás.	-	SANIT

CODIFICACION	DESIGNACION DE LAS MERCANCIAS	UNIDADES SUPLEMENT	OBSERVACIONES
	CAPITULO 28		
	MATERIAS ALBUMINOIDAS; PRODUCTOS A BASE DE ALMIDON O DE FECULA MODIFICADOS; COLAS; ENZIMAS.		
35.01	CASEINA, CASINATOS Y DEMAS DERIVADOS DE LA CASEINA; COLAS DE CASEINA:		
3501.10	- Caseína:		
3501.10.10 0.00.0	- - Que se destina a la fabricación de fibras textiles artificiales (1).	-	SANIT
3501.10.50 0	- - Que se destina a usos industriales distintos de la fabricación de productos alimenticios o ferreteros (1):		
3501.10.50 0.10.0	- - - Con un contenido de agua superior, en peso, al 50%	-	SANIT
3501.10.50 0.00.F	- - - Las demás	-	SANIT
3501.10.80 0.00.0	- - Las demás.	-	SANIT
3501.90	- Los demás:		
3501.90.10 0.00.0	- - Colas de caseína.	-	SANIT
3501.90.90	- - Los demás:		
3501.90.90 1.00.H	- - - Caseinatos.	-	SANIT
3501.90.90 0.00.A	- - - Los demás.	-	SANIT
36.02	ALBUMINAS, ALBUMINATOS Y DEMAS DERIVADOS DE LAS ALBUMINAS:		
3502.10	- Ovalbúmina:		
3502.10.10 0.00.0	- - Impropia, ó hecha impropia para la alimentación humana (2).	-	SANIT
	- - Las demás:		
3502.10.91 0.00.E	- - - Seca (en hojas, escamas, cristales, polvo, etc).	-	CMOB; SANIT
3502.10.99 0.00.0	- - - Las demás.	-	CMOB; SANIT
3502.90	- Los demás:		
	- - Albúminas, excepto la ovalbúmina:		
3502.90.10 0.00.F	- - - Impropias ó hechas impropias para la alimentación humana (2).	-	SANIT
	- - - Las demás:		
	- - - - Lactalbumina:		
3502.90.91 0.00.F	- - - - Seca (en hojas, escamas, cristales, polvo, etc.).	-	CMOB; SANIT
3502.90.99 0.00.H	- - - - Las demás.	-	CMOB; SANIT
3502.90.70 0.00.C	- - - Las demás.	-	SANIT
3502.90.90 0.00.I	- - - - Albuminatos y otros derivados de las albúminas.	-	SANIT

CODIFICACION	DESIGNACION DE LAS MERCANCIAS	UNIDADES SUPLEMENT	OBSERVACIONES
38.03	SELATINAS (AUNQUE SE PRESENTEN EN HOJAS CUADRADAS O RECTANGULARES, INCLUIDO TRABAJADAS EN LA SUPERFICIE O COLOREADAS) Y SUS DERIVADOS; ICTIOCOLA; LAS DEMAS COLAS DE ORIGEN ANIMAL, CON EXCLUSION DE LAS COLAS DE CASEINA DE LA PARTIDA 35.01:		
3503.00.10	- Gelatinas y sus derivados:		
3503.00.10 1.00.E	- - Gelatinas finas de punto de fusión superior a 25 °C.	-	SANIT
3503.00.10 0.00.E	- - Las demás.	-	SANIT
3503.00.90 0.00.E	- Cole de huesos.	-	SANIT
3503.00.90 0.00.0	- Las demás.	-	SANIT
38.04	PERTONAS Y SUS DERIVADOS; LAS DEMAS MATERIAS PROTEICAS Y SUS DERIVADOS, NO EXPRESADOS NI COMPRENDIDOS EN OTRAS PARTIDAS; POLVO DE PIELS, INCLUIDO TRATADO AL CROMO.		
3504.00.90 0.00.E		-	SANIT
38.08	DEXTRINA Y DEMAS ALMIDONES Y FECULAS MODIFICADOS (POR EJEMPLO: ALMIDONES Y FECULAS PREGELATINIZADOS O ESTERIFICADOS); COLAS A BASE DE ALMIDON, DE FECULA, DE DEXTRINA O DE OTROS ALMIDONES O FECULAS MODIFICADOS:		
3505.10	- Dextrina y demás almidones y féculas modificados:		
3505.10.10 0.00.J	- - Dextrina.	-	CMOB; SANIT
	- - Los demás almidones y féculas modificados:		
3505.10.90 0	- - - Almidones y féculas esterificados o esterificados:		
3505.10.90 0.10.J	- - - - Hidrolizado de O (2-hidroxi)etil) amilopectina.	-	SANIT
3505.10.50 0.00.B	- - - - Los demás.	-	SANIT
3505.10.90 0.00.C	- - - Los demás.	-	CMOB; SANIT
3505.20	- Colas:		
3505.20.10 0.00.H	- - Con un contenido de almidón o de fécula, de dextrina u otros almidones y féculas modificados, inferior al 25% en peso.	-	CMOB; SANIT
3505.20.30 0.00.0	- - Con un contenido de almidón o de fécula, de dextrina u otros almidones y féculas modificados, igual o superior al 25% e inferior al 55%, en peso.	-	CMOB; SANIT
3505.20.50 0.00.I	- - Con un contenido de almidón o de fécula, de dextrina u otros almidones y féculas modificados, igual o superior al 55% e inferior al 80%, en peso.	-	CMOB; SANIT
3505.20.90 0.00.A	- - Con un contenido de almidón o de fécula, de dextrina u otros almidones y féculas modificados, igual o superior al 80% en peso.	-	CMOB; SANIT
38.09	COLAS Y DEMAS ADHESIVOS PREPARADOS, NO EXPRESADOS NI COMPRENDIDOS EN OTRAS PARTIDAS; PRODUCTOS DE CUALQUIER CLASE UTILIZADOS COMO COLAS O ADHESIVOS, ACONDICIONADOS PARA LA VENTA AL POR MENOR COMO TALES, DE PESO NETO INFERIOR O IGUAL A 1 Kg:		
3505.10	- Productos de cualquier clase utilizados como colas o adhesivos, acondicionados para la venta al por menor como tales, de peso neto		

CODIFICACION	DESIGNACION DE LAS MERCANCIAS	UNIDADES SUPLEMENT	OBSERVACIONES
	Inferior o igual a 1 kg:		
3508.10.10.0.00.I	- - - Colas celulósicas.	-	
3508.10.90.0	- - - Los demás:	-	
3508.10.90.0.10.A	- - - A base de emulsiones de allicato de sodio	-	
3508.10.90.0.90.C	- - - Los demás.	-	
	- Los demás:		
3508.91.00.0	- - Adhesivos a base de caucho o de materias plásticas (incluidas las resinas artificiales):	-	
3508.91.00.0.10.B	- - - A base de emulsiones de allicato de sodio.	-	
3508.91.00.0.90.D	- - - Los demás.	-	
3508.99	- - Los demás:	-	
3508.99.10.0.00.C	- - - De resinas naturales.	-	
3508.99.90.0.00.F	- - - Los demás.	-	
35.07	ENZIMAS; PREPARACIONES ENZIMATICAS NO EXPRESADAS NI COMPRENDIDAS EN OTRAS PARTIDAS:		
3507.10.00.0.00.J	- Cusco y sus concentrados.	-	SANIT
3507.90.00	- Las demás:	-	
3507.90.00.1.90.B	- - Pepsina.	-	SANIT
3507.90.00.9	- - Las demás:	-	
3507.90.00.9.10.C	- - - Bromelaina (DCI).	-	SANIT
3507.90.00.9.20.B	- - - Mezcla de estreptoquinasa (DCI) y estreptodornasa (DCI).	-	SANIT
3507.90.00.9.30.A	- - - Piruvato: oxigeno oxidoreductasa.	-	SANIT
3507.90.00.9.40.J	- - - Lipoproteína lipasa.	-	SANIT
3507.90.00.9.50.I	- - - Serrapeptasa (DCI).	-	SANIT
3507.90.00.9.60.H	- - - Proteínas alcalina de Aspergillus.	-	SANIT
3507.90.00.9.90.E	- - - Las demás.	-	SANIT

N.º	REMISIONES
(1)	La inclusión en esta subpartida se subordinará a las condiciones previstas en las disposiciones comunitarias dictadas en la materia.
(2)	La inclusión en esta subpartida de las albuminas que se destinan a hacerlas impropias para la alimentación humana, se subordinará a las condiciones previstas en las disposiciones comunitarias dictadas en la materia.

CODIFICACION	DESIGNACION DE LAS MERCANCIAS	UNIDADES SUPLEMENT	OBSERVACIONES
	CAPITULO 36 POLVORAS Y EXPLOSIVOS; ARTICULOS DE PIROTECNIA; FOSFOROS (CERILLAS); ALEACIONES PIRFORICAS; MATERIAS INFLAMABLES.		
36.01	POLVORAS DE PROYECCION:		
3601.00.00.1.00.E	- Pólvora negra.	-	
	- Las demás:	-	
3601.00.00.2.00.C	- - Pólvora sin humo.	-	
3601.00.00.9.00.H	- - Las demás	-	
36.02	EXPLOSIVOS PREPARADOS, EXCEPTO LAS POLVORAS DE PROYECCION.		
3602.00.00.0.00.F		-	
36.03	MECHAS DE SEGURIDAD; CORDONES DETONANTES; CEROS Y CAPSULAS FULMINANTES; INFLANADORES; DETONADORES ELECTRICOS:		
3603.00.10	- Mechas de seguridad; cordones detonantes:		
3603.00.10.1.00.A	- - Mechas de seguridad.	-	
3603.00.10.2.00.I	- - Cordones detonantes.	-	
3603.00.90.0.00.F	- Los demás.	-	
36.04	ARTICULOS PARA FUEGOS ARTIFICIALES, COMETES DE SEÑALES O GRANIFUGOS Y SIMILARES, PETARDO Y DEMAS ARTICULOS DE PIROTECNIA:		
3604.10.00.0.00.B	- Artículos para fuegos artificiales.	-	
3604.90.00.0.00.E	- Los demás.	-	
36.08	FOSFOROS (CERILLAS), EXCEPTO LOS ARTICULOS DE PIROTECNIA DE LA PARTIDA 36.04.		
3608.00.00.0.00.C		-	
36.08	FERRUCERIO Y DEMAS ALEACIONES PIRFORICAS EN CUALQUIER FORMA; ARTICULOS DE MATERIAS INFLAMABLES A QUE SE REFIERE LA NOTA 2 DE ESTE CAPITULO:		
3608.10.00.0.00.J	- Combustibles líquidos y gases conductibles líquidos en recipientes del tipo de los utilizados para cargar o recargar encendedores o mecheros, de una capacidad inferior o igual a 300 cm ³ .	-	
3608.90	- Los demás:	-	
3608.90.10.0.00.A	- - Ferraceria y demás aleaciones piroforicas en cualquier forma	-	
3608.90.90.0.00.D	- - Los demás.	-	

CODIFICACION	DESIGNACION DE LAS MERCANCIAS	UNIDADES SUPLEMENT	OBSERVACIONES
	CAPITULO 37 PRODUCTOS FOTOGRAFICOS O CINEMATOGRAFICOS.		
37.01	PLACAS Y PELICULAS PLANAS, FOTOGRAFICAS, SENSIBILIZADAS, SIN IMPRESIONAR, EXCEPTO LAS DE PAPEL, CARTON O TEXTILES; PELICULAS FOTOGRAFICAS PLANAS AUTORREVELABLES, SENSIBILIZADAS, SIN IMPRESIONAR, INCLUSO EN CARGADORES:		
3701.10	- Para rayos X:		
3701.10.10	- - De uso médico, dental o veterinario		
3701.10.10.1.00.J	- - - Con soporte de vidrio.	M2	
	- - - Las demás:		
3701.10.10.2.00.H	- - - Emulsionadas por las dos caras.	M2	
3701.10.10.3.00.F	- - - Emulsionadas por una sola cara.	M2	
3701.10.90	- - Las demás:		
3701.10.90.1.00.C	- - - Con soporte de vidrio.	M2	
	- - - Las demás:		
3701.10.90.2.00.A	- - - Emulsionadas por las dos caras.	M2	
3701.10.90.3.00.I	- - - Emulsionadas por una sola cara.	M2	
3701.20.00	- Películas autorrevelables:		
3701.20.00.1.00.J	- - Con soporte de papel.	UN	
3701.20.00.9.00.C	- - Las demás.	UN	
3701.30.00	- Las demás placas y películas planas en las que un lado, por lo menos, excede de 255 mm:		
3701.30.00.1.00.H	- - Para fotografía en color (policromas).	M2	
	- - Las demás:		
3701.30.00.2.00.F	- - - Con soporte de vidrio o de metal; placas de fotopolímeros	M2	
3701.30.00.9.00.A	- - - Las demás.	M2	
	- Las demás:		
3701.91	- Para fotografía en color (policromas):		
3701.91.10.0.00.D	- - Películas planas en forma de discos montados en un chasis.	UN	
3701.91.90.0.00.G	- - Las demás.	-	
3701.99.00	- Las demás:		
3701.99.00.1.00.F	- - Con soporte de vidrio o de metal; placas de fotopolímeros.	-	
3701.99.00.9.00.I	- - Las demás.	-	

CODIFICACION	DESIGNACION DE LAS MERCANCIAS	UNIDADES SUPLEMENT	OBSERVACIONES
37.02	PELICULAS FOTOGRAFICAS EN ROLLOS, SENSIBILIZADAS, SIN IMPRESIONAR, EXCEPTO LAS DE PAPEL, CARTON O TEXTILES; PELICULAS FOTOGRAFICAS AUTOREVELABLES, EN ROLLOS, SENSIBILIZADAS, SIN IMPRESIONAR:		
3702.10.00	- Para rayos X:		
3702.10.00.1.00.A	- - Perforadas.	M2	
3702.10.00.2.00.I	- - Sin perforar.	M2	
3702.20.00	- Películas autorevelables:		
3702.20.00.1.00.I	- - Con soporte de papel.	UN	
	- - Las demás:		
3702.20.00.2.00.G	- - - Para fotografía en color (policromas).	UN	
3702.20.00.3.00.B	- - - Las demás.	UN	
	- Las demás películas, sin perforar, de anchura inferior o igual a 105 mm.		
3702.31	- Para fotografía en color (policromas):		
3702.31.10.0.00.F	- - De una longitud que no exceda de 30 m.	UN	
3702.31.90.0	- - - De una longitud que exceda de 30 m.		
3702.31.90.0.10.H	- - - - Película negativa de color, de anchura no inferior a 75 mm y no superior a 105 mm, y de longitud de 100 m o más, destinada a la fabricación de películas de fotografía instantánea (4).	M1	
3702.31.90.0.90.J	- - - - Las demás.	M1	
3702.32	- Las demás, con emulsión de halogenuros de plata:		
	- - De una anchura que no exceda de 35 mm.		
3702.32.11.0.00.0	- - - Microfilm; películas para las artes gráficas.	-	
3702.32.19.0.00.F	- - - Las demás.	-	
	- - De una anchura que exceda de 35 mm.		
3702.32.31.0.00.J	- - - - Microfilm.	-	
3702.32.51.0.00.E	- - - - Películas para las artes gráficas.	-	
	- - - - Las demás, de una longitud:		
3702.32.91.0.00.G	- - - - - Que no exceda de 30 m.	UN	
3702.32.99.0.00.I	- - - - - Que exceda de 30 m.	M1	
3702.39.00.0.00.J	- Las demás.	-	
	- Las demás películas, sin perforar, de anchura superior a 105 mm:		
3702.41.00.0.00.F	- De anchura superior a 810 mm y longitud superior a 200 m, para fotografía en color (policromas).	M2	
3702.42.00.0.00.E	- De anchura superior a 810 mm y longitud superior a 200 m, excepto para fotografía en color.	M2	

CODIFICACION	DESIGNACION DE LAS MERCANCIAS	UNIDADES SUPLEMENT	OBSERVACIONES
3702.43.00	- De anchura superior a 810 mm y longitud inferior o igual a 200 m.		
3702.43.00.1.00.B	- - Para fotografía en color (policromas).	M2	
3702.43.00.9.00.E	- - Las demás.	M2	
3702.44.00	- De anchura superior a 105 mm, pero inferior o igual a 810 mm:		
3702.44.00.1.00.A	- - Para fotografía en color (policromas).	M2	
3702.44.00.9.00.D	- - Las demás.	M2	
	- Las demás películas para fotografía en color (policromas):		
3702.51	- De anchura inferior o igual a 18 mm y longitud inferior o igual a 14 m:		
3702.51.10	- - De una longitud no superior a 5 m:		
3702.51.10.1.00.I	- - - Perforadas.	UN	
3702.51.10.2.00.G	- - - Sin perforar.	UN	
3702.51.90	- - De una longitud superior a 5 m:		
3702.51.90.1.00.B	- - - Perforadas.	UN	
3702.51.90.2.00.J	- - - Sin perforar.	UN	
3702.52	- De anchura inferior o igual a 18 mm y longitud superior a 14 m:		
3702.52.10	- - De una longitud no superior a 30 m.		
3702.52.10.1.00.H	- - - Perforadas.	UN	
3702.52.10.2.00.F	- - - Sin perforar.	UN	
3702.52.90	- - De una longitud superior a 30 m:		
3702.52.90.1.00.A	- - - Perforadas.	M1	
3702.52.90.2.00.I	- - - Sin perforar.	M1	
3702.53.00	- De anchura superior a 18 mm, pero inferior o igual a 35 mm y longitud inferior o igual a 30 m, para dispositivos:		
3702.53.00.1.00.L	- - Perforadas.	UN	
3702.53.00.2.00.G	- - Sin perforar.	UN	
3702.54.00	- De anchura superior a 18 mm, pero inferior o igual a 35 mm y longitud inferior o igual a 30 m, excepto para dispositivos:		
3702.54.00.1.00.H	- - Perforadas.	UN	
3702.54.00.2.00.F	- - Sin perforar.	UN	
3702.55.00	- De anchura superior a 18 mm, pero inferior o igual a 35 mm y longitud superior a 30 m:		
3702.55.00.1.00.G	- - Perforadas.	M1	
3702.55.00.2.00.E	- - Sin perforar.	M1	

CODIFICACION	DESIGNACION DE LAS MERCANCIAS	UNIDADES SUPLEMENT	OBSERVACIONES
3702.56	-- De anchura superior a 35 mm:		
3702.56.10	-- De longitud no superior a 30 m:		
3702.56.10.1.00.D	-- Perforadas.	UN	
3702.56.10.2.00.B	-- Sin perforar.	UN	
3702.56.90	-- De longitud superior a 30 m:		
3702.56.90.1.00.G	-- Perforadas.	M1	
3702.56.90.2.00.E	-- Sin perforar.	M1	
	- Las demás:		
3702.91	-- De anchura inferior o igual a 18 mm y longitud inferior o igual a 14 m:		
3702.91.10	-- Películas para las artes gráficas:		
3702.91.10.1.00.A	-- Perforadas.	-	
3702.91.10.2.00.I	-- Sin perforar.	-	
3702.91.90	-- Las demás:		
3702.91.90.1.00.D	-- Microfilmes perforados.	UN	
	-- Las demás perforadas:		
3702.91.90.2.00.E	-- Contratipos.	UN	
3702.91.90.3.00.J	-- Inversibles.	UN	
3702.91.90.4.00.H	-- Las demás.	UN	
3702.91.90.9.00.G	-- Las demás.	UN	
3702.92	-- De anchura inferior o igual a 16 mm y longitud superior a 14 m:		
3702.92.10	-- Películas para las artes gráficas:		
3702.92.10.1.00.J	-- Perforadas.	-	
3702.92.10.2.00.H	-- Sin perforar.	-	
3702.92.90	-- Las demás:		
3702.92.90.1.00.C	-- Microfilmes perforados.	M1	
	-- Las demás perforadas:		
3702.92.90.2.00.A	-- Contratipos.	M1	
3702.92.90.3.00.I	-- Inversibles.	M1	
	-- Las demás.		
3702.92.90.4.00.G	-- De longitud inferior o igual a 30 m.	M1	
3702.92.90.5.00.D	-- De longitud superior a 30 m.	M1	

CODIFICACION	DESIGNACION DE LAS MERCANCIAS	UNIDADES SUPLEMENT	OBSERVACIONES
3702.92.90.9.00.F	-- Las demás.		
3702.93	-- De anchura superior a 18 mm, pero inferior o igual a 35 mm y longitud inferior o igual a 30 m:		
3702.93.10	-- Microfilmes; películas para las artes gráficas:		
3702.93.10.1.00.I	-- Perforadas.	-	
3702.93.10.2.00.Q	-- Sin perforar.	-	
3702.93.90	-- Las demás:		
	-- Perforadas:		
3702.93.90.1.00.B	-- Contratipos.	UN	
3702.93.90.2.00.J	-- Inversibles.	UN	
3702.93.90.3.00.H	-- Las demás.	UN	
3702.93.90.4.00.F	-- Sin perforar.	UN	
3702.94	-- De anchura superior a 16 mm, pero inferior o igual a 35 mm y longitud superior a 30 m:		
3702.94.10	-- Microfilmes; películas para las artes gráficas:		
3702.94.10.1.00.H	-- Perforadas.	-	
3702.94.10.2.00.F	-- Sin perforar.	-	
3702.94.90	-- Las demás:		
	-- Perforadas:		
3702.94.90.1.00.A	-- Contratipos.	M1	
3702.94.90.2.00.I	-- Inversibles.	M1	
3702.94.90.3.00.Q	-- Las demás.	M1	
3702.94.90.4.00.E	-- Sin perforar.	M1	
3702.95.00	-- De anchura superior a 35 mm:		
	-- Perforadas:		
3702.95.00.1.00.I	-- Contratipos.	-	
3702.95.00.2.00.Q	-- Inversibles.	-	
3702.95.00.3.00.E	-- Las demás.	-	
3702.95.00.4	-- Sin perforar:	-	
3702.95.00.4.95.D	-- Películas sensibilizadas, sin impresionar y perforar, en rollo o en tiras, de anchura superior a 35 mm, de fotoduplicados, con o sin soporte.	-	Ap. 2A
3702.95.00.4.90.D	-- Las demás.	-	

CODIFICACION	DESIGNACION DE LAS MERCANCIAS	UNIDADES SUPLEMENT.	OBSERVACIONES
37.03	PAPEL, CARTON Y TEXTILES, FOTOGRAFICOS, SENSIBILIZADOS, SIN IMPRESIONAR:		
3703.10.00.0.00.B	- En rollos de anchura superior a 810 mm.	-	
3703.20	- Los demás, para fotografía en color (policromas).	-	
3703.20.10.0.00.H	- Para imágenes obtenidas a partir de películas inversibles	-	
3703.20.90.0.00.A	- Los demás	-	
3703.90	- Los demás:	-	
3703.90.10.0.00.C	- Sensibilizados con sales de plata o de platino.	-	
3703.90.90.0.00.F	- Los demás.	-	
37.04	PLACAS, PELICULAS, PAPEL, CARTON Y TEXTILES, FOTOGRAFICOS, IMPRESIONADOS, PERO SIN REVELAR:		
3704.00.10	- Placas y películas:		
3704.00.10.1.00.I	- Placas.	-	
	- Películas:		
3704.00.10.2.00.G	- - - Noticieros.	-	
3704.00.10.9.00.B	- - - Las demás	-	
3704.00.90.0.00.D	- Los demás.	-	
37.05	PLACAS Y PELICULAS, FOTOGRAFICAS, IMPRESIONADAS Y REVELADAS, EXCEPTO LAS CINEMATOGRAFICAS:		
3705.10.00.0.00.J	- Para la reproducción "offset"	-	
3705.20.00.0.00.H	- Microfilmes.	-	
3705.90	- Los demás:		
3705.90.10	- Para las artes gráficas:		
3705.90.10.1.00.I	- - - Reticulas	-	
3705.90.10.9.00.B	- - - Las demás.	-	
3705.90.90.0.00.D	- - - Las demás.	-	
37.06	PELICULAS CINEMATOGRAFICAS, IMPRESIONADAS Y REVELADAS, CON REGISTRO DE SONIDO O SIN EL, O CON REGISTRO DE SONIDO SOLAMENTE:		
3706.10	- De anchura superior o igual a 35 mm:		
3706.10.10.0.00.G	- Con registro de sonido solamente.	M1	
	- Las demás:		
3706.10.91.0.00.I	- - - Negativas, positivas intermedias de trabajo	M1	
3706.10.99	- - - Las demás positivas.		

CODIFICACION	DESIGNACION DE LAS MERCANCIAS	UNIDADES SUPLEMENT.	OBSERVACIONES
3706.10.99.1.00.I	- - - - Noticieros.	M1	
	- - - - Las demás:		
3706.10.99.2.00.D	- - - - Monocromas.	M1	
3706.10.99.3.00.E	- - - - Policromas.	M1	
3706.90	- Las demás:		
3706.90.10.0.00.J	- Con registro de sonido solamente.	M1	
	- Las demás:		
3706.90.31.0.00.E	- - - Negativas, positivas intermedias de trabajo.	M1	
	- - - Las demás positivas:		
3706.90.51.0.00.J	- - - - Noticieros.	M1	
	- - - - Las demás, de anchura:		
3706.90.91.0.00.B	- - - - Inferior a 10 mm.	M1	
3706.90.99.0.00.D	- - - - Igual o superior a 10 mm	M1	
37.07	PREPARACIONES QUIMICAS PARA USO FOTOGRAFICO, EXCEPTO LOS BARNICES, COLAS, ADHESIVOS Y PREPARACIONES SIMILARES: PRODUCTOS SIN MEZCLAR, ODSIFICADOS PARA USOS FOTOGRAFICOS O ACONDICIONADOS PARA LA VENTA AL POR MENOR PARA USOS FOTOGRAFICOS Y LISTOS PARA SU EMPLEO:		
3707.10.00.0.00.H	- Emulsiones sensibles para superficies	-	
3707.90	- Los demás:		
	- Reveladores y fijadores:		
	- Para fotografía en color (policromas).		
3707.90.11.0.00.H	- - - Para películas y placas fotográficas	-	
3707.90.19.0.00.J	- - - Los demás.	-	
3707.90.30.0.00.E	- - - Los demás.	-	
3707.90.90.0.00.B	- Los demás.	-	

N.º	REMISIONES
(4)	El control de utilización de este destino particular se hará mediante la aplicación de las disposiciones comunitarias dictadas en la materia.

CODIFICACION	DESIGNACION DE LAS MERCANCIAS	UNIDADES MULTIPLICANT	OBSERVACIONES
	CAPITULO 38 PRODUCTOS DIVERSOS DE LAS INDUSTRIAS QUIMICAS.		
38.01	GRAFITO ARTIFICIAL; GRAFITO COLLOIDAL O SEMICOLLOIDAL; PREPARACIONES A BASE DE GRAFITO O DE OTROS CARBONES, EN PASTA, BLOQUES, PLACUITAS U OTROS SEMIPRODUCTOS:		
3801.10.00.0.00.C	- Grafito artificial.	-	
3801.20	- Grafito coloidal o semicoloidal:		
3801.20.10.0.00.I	- Grafito coloidal en suspensión en aceite; grafito semicoloidal.	-	
3801.20.90.0.00.B	- Los demás.	-	
3801.30.00.0.00.I	- Pastas carbonadas para electrodos y pastas similares para el revestimiento interior de hornos.	-	
3801.90.00.0.00.F	- Los demás.	-	
38.02	CARBONES ACTIVADOS; MATERIAS MINERALES NATURALES ACTIVADAS; NEGRO DE ORIGEN ANIMAL, INCLUIDO EL NEGRO ANIMAL AGOTADO:		
3802.10.00.0	- Carbones activados:		
3802.10.00.0.85.C	- Carbon activado microencapsulados en esferas.	-	AD. IA
3802.10.00.0.90.C	- Los demás.	-	
3802.90.00	- Los demás:		
3802.90.00.1.90.D	- Sílices fosíles activadas.	-	
3802.90.00.2.90.B	- Negro de origen animal, incluido el negro animal agotado:	-	
3802.90.00.9	- Los demás:		
3802.90.00.9.10.E	- Montmorillonita ácida activada, destinada a la fabricación de papel autocopiante (4).	-	
3802.90.00.9.90.G	- Los demás.	-	
38.03	"TALL OIL", INCLUIDO REFINADO:		
3803.00.10.0.00.A	- En bruto	-	
3803.00.90.0.00.0	- Los demás.	-	
38.04	LEJIAS RESIDUALES DE LA FABRICACION DE PASTAS DE CELULOSA, AUNQUE ESTEN CONCENTRADAS, DESAZUCARADAS O TRATADAS QUIMICAMENTE, INCLUIDOS LOS LINGNOSULFONATOS, PERO CON EXCLUSION DEL "TALL OIL" DE LA PARTIDA 38.02:		
3804.00.10.0.00.J	- Lignosulfitos.	-	
3804.00.90.0.00.C	- Los demás.	-	
38.05	ESENCIA DE TREMENTINA, DE MADERA DE PINO, DE PASTA CELULOSICA AL SULFATO Y		

CODIFICACION	DESIGNACION DE LAS MERCANCIAS	UNIDADES SUPLEMENT	OBSERVACIONES
	DEMÁS ESENCIAS TERPÉNICAS DE LA DESTILACION O DE OTROS TRATAMIENTOS DE LA MADERA DE CONIFERAS; DIPENTENO EN BRUTO; ESENCIA DE PASTA CELULÓSICA AL BISULFITO Y DEMÁS PARACIMENOS EN BRUTO; ACEITE DE PINO CON ALFA-TERPINEOL COMO COMPONENTE PRINCIPAL:		
3805.10	- Esencias de trementina, de madera de pino o de pasta celulósica al sulfato:		
3805.10.10.0.00.G	- - Esencia de trementina.	-	SOVEX
3805.10.30.0.00.D	- - Esencia de madera de pino	-	SOVEX
3805.10.90.0.00.J	- - Esencia de pasta celulósica al sulfato.	-	SOVEX
3805.20.00.0.00.D	- Aceite de pino.	-	SOVEX
3805.90.00.0	- Los demás:		
3805.90.00.0.10.A	- - Dipenteno bruto.	-	SOVEX
3805.90.00.0.20.J	- - Esencia de pasta de celulosa, al bisulfito; demás esencias terpénicas de la destilación o de otros tratamientos de la madera de coníferas.	-	
3805.90.00.0.90.D	- - Los demás	-	SOVEX
	COLOFONIA Y ACIDOS RESINICOS, Y SUS DERIVADOS; ESENCIA Y ACEITE, DE COLOFONIA; GOMAS FUNDIDAS:		
3806.10	- Colofonia.		
3806.10.10.0.00.F	- - De miela.	-	SOVEX
3806.10.90.0.00.I	- - Los demás.	-	SOVEX
3806.20.00.0.00.F	- Sales de colofonia o de ácidos resínicos	-	SOVEX
3806.30.00.0.00.D	- Gomas éster.	-	SOVEX
3806.90.00.0	- Los demás:		
3806.90.00.0.20.I	- - Alcohól hidroalcohólico	-	SOVEX
3806.90.00.0.90.B	- - Los demás.	-	SOVEX
	ALQUITRANES DE MADERA; ACEITES DE ALQUITRAN DE MADERA; CREOSOTA DE MADERA; METILENO (NAFTA DE MADERA); PEZ VEGETAL; PEZ DE CERVECERIA Y PREPARACIONES SIMILARES A BASE DE COLOFONIA, DE ACIDOS RESINICOS O DE PEZ VEGETAL:		
3807.00.10.0.00.G	- Alquitran de madera.	-	
3807.00.90.0.00.J	- Los demás.	-	
	INSECTICIDAS, RATICIDAS, FUNGICIDAS, HERBICIDAS, INHIBIDORES DE GERMINACION Y REGULADORES DEL CRECIMIENTO DE LAS PLANTAS, DESINFECTANTES Y PRODUCTOS SIMILARES, PRESENTADOS EN FORMAS O ENVASES PARA LA VENTA AL POR MENOR, O COMO PREPARACIONES O EN ARTICULOS, TALES COMO CINTAS, MECHAS, BUJIAS AZUFRAOAS Y PAPELES MATAMOSCAS:		
3808.10.00	- Insecticidas:		

CODIFICACION	DESIGNACION DE LAS MERCANCIAS	UNIDADES SUPLEMENT	OBSERVACIONES
3808.10.00.1.00.D	- - En aerosoles o articulos tales como cintas, mechas y bujias.	-	FITIN
	- - Los demás:		
3808.10.00.2.00.B	- - - Con los principios activos siguientes: escorias minerales, ácido cianhídrico y cianuros, Diclorvos (150), Dicofof (150), Fosmet (150), MCH (150) y su isómero gamma, Metilaxifos (150), Metilaxifos (150), Metid (150), Paradictiobenceno (150), Polisulfuros, Sulfuro de carbono (150), Triclorfón (150), y mezclas de estos principios activos con otros productos.	-	SANIT; FITIN
3808.10.00.3	- - - Los demás:		
3808.10.00.9.95.H	- - - Preparaciones que contengan diazinofos, para formular insecticidas (al).	-	SANIT; FITIN; Ad. IA
3808.10.00.9.90.H	- - - Los demás.	-	SANIT; FITIN
3808.20	- Fungicidas:		
3808.20.10	- - Preparaciones cúpricas.		
3808.20.10.1.00.J	- - - De sales inorgánicas.	-	SANIT; FITIN
3808.20.10.9.00.C	- - - Los demás.	-	SANIT; FITIN
3808.20.90	- - Los demás:		
3808.20.90.1.00.C	- - - En aerosoles o articulos, tales como cintas, mechas y bujias.	-	SANIT; FITIN
	- - - Los demás:		
3808.20.90.2.00.A	- - - Con los principios activos siguientes: azufre, Benomilo (150), Carbendazima (150), compuatos arsenicales, Dodina (150), ditiocarbamatos metálicos, sales inorgánicas de fluor, sulfonamidas sulfonamidas y mezclas de estos principios activos con otros productos.	-	SANIT; FITIN
3808.20.90.9.00.F	- - - Los demás.	-	SANIT; FITIN
3808.30	- Herbicidas, inhibidores de germinación y reguladores de crecimiento de las plantas:		
3808.30.10	- - Herbicidas:		
3808.30.10.1.00.H	- - - En aerosoles o articulos tales como cintas, mechas y bujias.	-	
	- - - Los demás:		
3808.30.10.2.00.F	- - - Con los principios activos siguientes:	-	SANIT; FITIN

CODIFICACION	DESIGNACION DE LAS MERCANCIAS	UNIDADES SUPLEMENT	OBSERVACIONES
3808.30.10.8.00.A	Acido 2,4 D (ISO), cloratos, Gifosato (ISO), 2-metil-4-clorofenoxiacetato de potasio (ISO), Paraquat (ISO), y mezclas de estos principios activos con otros productos.	-	SANIT; FITIN
3808.30.30.0.00.F	- - - Los demás.	-	SANIT; FITIN
3808.30.90	- - Inhibidores de germinación.	-	SANIT; FITIN
3808.30.90	- - Reguladores de crecimiento de las plantas.	-	SANIT; FITIN
3808.30.90.1.00.A	- - A base de ácido 2,4-diclorofenoxiacético	-	SANIT; FITIN
3808.30.90.8.00.D	- - Los demás.	-	SANIT; FITIN
3808.40.00	- Desinfectantes:	-	SANIT; FITIN
3808.40.00.1.00.H	- - En aerosoles o artículos tales como cintas, mechas y bujías.	-	SANIT; FITIN
3808.40.00	- - Los demás.	-	SANIT; FITIN
3808.40.00.2.00.F	- - Con los principios activos siguientes ácido cianhídrico y cianuros, azufre, hexaclorobenceno, Paradichlorobenceno (ISO), polisulfuros, sales de mercurio, Sulfuro de carbono (ISO), y mezclas de estos principios activos con otros productos.	-	SANIT; FITIN
3808.40.00.8.00.A	- - Los demás.	-	SANIT; FITIN
3808.90.00	- Los demás:	-	SANIT; FITIN
3808.90.00.1.00.G	- - En aerosoles o artículos tales como cintas, mechas o bujías.	-	SANIT; FITIN
3808.90.00	- - Los demás:	-	SANIT; FITIN
3808.90.00.2.00.E	- - Con los principios activos siguientes ácido cianhídrico y cianuros, compuestos orgánicos, sales inorgánicas de flúor, y mezclas de estos principios activos con otros productos.	-	SANIT; FITIN
3808.90.00.8.00.J	- - - Los demás.	-	SANIT; FITIN
38.08	APRESTOS Y PRODUCTOS DE ACABADO, ACELERADORES DE TINTURA O DE FIJACION DE MATERIAS COLORANTES Y DEMAS PRODUCTOS Y PREPARACIONES (POR EJEMPLO: APRESTOS PREPARADOS Y MORDENTES), DEL TIPO DE LOS UTILIZADOS EN LA INDUSTRIA TEXTIL, DEL PAPEL, DEL CUERO O INDUSTRIAS SIMILARES, NO EXPRESADOS NI COMPRENDIDOS EN OTRAS PARTIDAS:		
3808.10	- A base de materias amiláceas:		
3808.10.10.0.00.C	- - Con un contenido de estas materias inferior al 55%, en peso.	-	OMOB
3808.10.20.0.00.I	- - Con un contenido de estas materias igual o superior al 55% e inferior al 70%, en peso.	-	OMOB

CODIFICACION	DESIGNACION DE LAS MERCANCIAS	UNIDADES SUPLEMENT	OBSERVACIONES
3808.10.50.0.00.D	- - Con un contenido de estas materias igual o superior al 70% e inferior al 83%, en peso.	-	OMOB
3808.10.90.0.00.F	- - Con un contenido de estas materias igual o superior al 83%, en peso.	-	OMOB
3808.91.00	- Los demás:		
3808.91.00	- - Del tipo de los utilizados en la industria textil:		
3808.91.00.1.80.F	- - - Preparaciones a base de colorantes.	-	
3808.91.00.8	- - - Los demás:		
3808.91.00.8.10.G	- - - - Mezcla de metilfosfonato de metilo de (5-etil-2-metil-2-oxo-1,3,2 londa 5-dioxasoforan-5-11 metil) metilo y de metilfosfonato de Bis(5-etil-2-metil-2-oxo-1,3,2 londa 5-dioxasoforan-5-11metilo).	-	
3808.91.00.8.90.I	- - - - Los demás.	-	
3808.92.00	- - Del tipo de los utilizados en la industria del papel:		
3808.92.00.1.00.D	- - - Preparaciones a base de colorantes.	-	
3808.92.00.8.00.G	- - - Los demás.	-	
3808.99.00	- - Los demás:		
3808.99.00.1.00.G	- - - Preparaciones a base de colorantes.	-	
3808.99.00.2.00.E	- - - Suavizante perfumado.	-	
3808.99.00.8.00.J	- - - Los demás.	-	
38.10	PREPARACIONES PARA EL DECAPADO DE LOS METALES; FLUJOS Y DEMAS PREPARACIONES AUXILIARES PARA SOLDAR LOS METALES; PASTAS Y POLVOS PARA SOLDAR, CONSTITUIDOS POR METAL Y OTROS PRODUCTOS; PREPARACIONES DEL TIPO DE LAS UTILIZADAS PARA RECUBRIR O RELLENAR ELECTRODOS O VARILLAS DE SOLDADURA:		
3810.10.00.0.00.B	- Preparaciones para el decapado de los metales, pastas y polvos para soldar, constituidos por metal y otros productos.	-	
3810.90	- Los demás:		
3810.90.10.0.00.C	- - Preparaciones para recubrir o rellenar varillas de soldadura.	-	
3810.90.81.0.00.E	- - Los demás:		
3810.90.99.0.00.G	- - - Flujos desoxidantes para soldar metales.	-	
3810.90.99.0.00.G	- - - Los demás combustibles auxiliares para soldadura de metales.	-	
38.11	PREPARACIONES ANTIDETONANTES, INHIBIDORES DE OXIDACION, ADITIVOS PEPTIZANTES, MEJORADORES DE VISCOSIDAD, ANTICORROSIVOS Y DEMAS ADITIVOS PREPARADOS PARA ACEITES MINERALES (INCLUIDA LA GASOLINA O NAFTA) O PARA OTROS LIQUIDOS UTILIZADOS PARA LOS MISMOS FINES QUE LOS ACEITES MINERALES:		
3811.11	- Preparaciones antidetonantes.		
3811.11	- - A base de compuestos de plomo:		

CODIFICACION	DESIGNACION DE LAS MERCANCIAS	UNIDADES SUPLEMENT	OBSERVACIONES
3811.11.10.0.00.H	- - - A base de tetraetilplomo	-	
3811.11.90.0.00.A	- - - Las demás.	-	
3811.19.00.0.00.B	- - Las demás.	-	
	- Aditivos para aceites lubricantes:		
3811.21.00	- - Que contengan aceites de petróleo o de minerales bituminosos.	-	
3811.21.00.1.90.G	- - Preparaciones intermedias que cumplan con las características señaladas en la Nota complementaria del presente Capítulo	-	
3811.21.00.9.10.H	- - Sales del ácido sulfónico del dinonilnftaleno, disueltas en aceites minerales.	-	
3811.21.00.9.90.J	- - Los demás.	-	
3811.29.00.0.00.J	- - Los demás.	-	
3811.90.00.0.00.0	- Los demás.	-	
38.12	ACELERADORES DE VULCANIZACIÓN PREPARADOS; PLASTIFICANTES COMPUESTOS PARA CAUCHO O PARA MATERIAS PLÁSTICAS, NO EXPRESADOS NI COMPRENDIDOS EN OTRAS PARTIDAS; PREPARACIONES ANTIOXIDANTES Y DEMÁS ESTABILIZANTES COMPUESTOS PARA CAUCHO O PARA MATERIAS PLÁSTICAS:		
3812.10.00.0.00.J	- Aceleradores de vulcanización preparados.	-	
3812.20.00.0	- Plastificantes compuestos para caucho o para materias plásticas:		
3812.20.00.0.10.0	- Mezcla de reacción que contenga ftalato de bencilo y de 3-isobutililoxi-1-isopropil-2,2-dimetilpropiil y ftalato de bencilo y de 3-isobutililoxi-1-2,2,4-trimetilpentilil.	-	Ap.18
3812.20.00.0.90.1	- Los demás.	-	
3812.30	- Preparaciones antioxidantes y demás estabilizantes compuestos para caucho o para materias plásticas:		
3812.30.20.0	- Preparaciones antioxidantes:		
3812.30.20.0.10.A	- Mezclas de x-butil-4,4'-isopropilidendifenol-difenol y de x,x'-isopropilidendifenol.	-	
3812.30.20.0.90.C	- Las demás.	-	
3812.30.80.0	- Las demás:		
3812.30.80.0.10.H	- Hexacosaóxido dicarbonato de tetraluminio y monomagnesio, naptaridatada recubierto con un agente tensactivo	-	
3812.30.80.0.90.J	- Las demás.	-	
38.13	PREPARACIONES Y CARGAS PARA APARATOS EXTINTORES; GRANADAS Y BOMBAS EXTINTORAS:		
3813.00.00.0.10.J	- Composiciones y cargas para aparatos extintores de la partida 8424, destinadas a cierto tipo de aeronaves (4)(100)	-	

CODIFICACION	DESIGNACION DE LAS MERCANCIAS	UNIDADES SUPLEMENT	OBSERVACIONES
3813.00.00.0.90.B	- Las demás.	-	
38.14	DISOLVENTES O DILUYENTES ORGANICOS COMPUESTOS, NO EXPRESADOS NI COMPRENDIDOS EN OTRAS PARTIDAS; PREPARACIONES PARA QUITAR PINTURAS O BARNICES:		
3814.00.10.0.00.H	- A base de acetato de butilo.	-	
3814.00.90.0.00.A	- Las demás.	-	
38.15	INICIADORES Y ACELERADORES, DE REACCION, Y PREPARACIONES CATALITICAS, NO EXPRESADOS NI COMPRENDIDOS EN OTRAS PARTIDAS:		
	- Catalizadores sobre soporte:		
3815.11.00	- Con níquel o sus compuestos como sustancia activa:		
3815.11.00.1	- Para catálisis heterogénea.		
3815.11.00.1.10.C	- Catalizadores, en forma de gránulos, compuestos por una mezcla de óxido sobre un soporte de óxido de aluminio y que contengan en peso: no menos del 12% y no más del 20% de níquel; no menos del 8% y no más del 10% de cobre; no menos del 0,5% y no más del 1,5% de manganeso. El volumen de poros no será inferior a 0,28 cm ³ /g ni superior a 0,85 cm ³ /g y la densidad no será inferior a 0,5 ni superior a 1,25.	-	
3815.11.00.1.90.E	- Los demás.	-	
3815.11.00.9.90.H	- Los demás.	-	
3815.12.00	- Con metales preciosos o sus compuestos como sustancia activa:		
3815.12.00.1	- Para catálisis heterogénea:		
3815.12.00.1.10.B	- En forma de gránulos o de anillos, con un diámetro no inferior a 3 mm y no superior a 10 mm, compuestos por plata sobre un soporte de óxido de aluminio, siendo el contenido en plata no inferior al 8% y no superior al 20% en peso	-	
3815.12.00.1.90.0	- Los demás.	-	
3815.12.00.9.90.G	- Los demás.	-	
3815.19.00	- Los demás:		
3815.19.00.1	- Para catálisis heterogénea:		
3815.19.00.1.01.D	- Catalizadores, en forma de granos, de los cuales no menos de un 60% en peso presentan un tamaño de partícula inferior a 10 micrometros, compuestos por una mezcla de óxidos sobre un soporte de silicato de magnesio y que contengan en peso: no menos de un 20% y no más de un 35% de cobre; no menos de un 2% y no más de un 3% de bismuto. El catalizador poseerá una densidad aparente no inferior a 0,2 y no superior a 1,0	-	
3815.19.00.1.03.J	- Catalizadores compuestos por trióxido de cromo o de dicromo, fijados sobre un soporte de dióxido de silicio con un volumen de poro, determinado por el método de absorción de nitrógeno, no inferior a 2 cm ³ /g	-	

CODIFICACION	DESIGNACION DE LAS MERCANCIAS	UNIDADES SUPLEMENT.	OBSERVACIONES
3815.19.00.1.04.N	- - - Catalizadores, en forma de gránulos, con un diámetro no superior a 1,4 mm, compuestos por óxido de cobalto sobre un sustrato de dióxido de silicio.	-	
3815.19.00.1.06.C	- - - Catalizadores, en forma de gránulos esféricos de diámetro no inferior a 1,4 mm y no superior a 1,8 mm, compuestos por trifluoruro de boro sobre un sustrato de óxido de aluminio.	-	
3815.19.00.1.06.I	- - - Catalizadores, compuestos por cloruro de cobre sobre un sustrato de óxido de aluminio, destinados a la preparación de dicloroetano a partir del etileno, ácido clorhídrico y oxígeno mediante el proceso del lecho fijo (4).	-	
3815.19.00.1.11.C	- - - Catalizadores que consistan en óxidos de cromo y dióxido de titanio, fijados en un soporte de dióxido de silicio, óxido de aluminio o fosfato de aluminio.	-	
3815.19.00.1.90.G	- - - Los demás.	-	
3815.19.00.9.90.J	- - - Los demás.	-	
3815.90.00	- Los demás:		
3815.90.00.1	- Para catalizales heterogéneas:		
3815.90.00.1.10.G	- - Catalizador en forma de barritas con una longitud no inferior a 3 mm y no superior a 8 mm y un diámetro no superior a 3,8 mm, con un porcentaje en peso de trióxido de cromo no inferior al 18% y no superior al 21%, y un porcentaje en peso de óxido de aluminio no inferior al 78% y no superior al 81%.	-	
3815.90.00.1.20.F	- - Catalizador, en forma de polvo, compuesto por una mezcla de tricloruro de titanio y cloruro de aluminio, que contiene no menos de un 20% y no más de un 30% en peso de titanio y no menos de un 65% y no más de un 72% en peso de cloro.	-	
3815.90.00.1.30.E	- - Catalizador en forma de barritas, con una longitud no superior a 5 mm y un diámetro no superior a 3,8 mm, compuesto por óxido de cobre y trióxido de dicromo.	-	
3815.90.00.1.60.B	- - Catalizador, en forma de gránulos, compuesto por óxidos de vanadio y de fósforo mezclados, que contenga no más de un 0,5% en peso de uno de los siguientes elementos: litio, potasio, sodio, cesio o zinc, destinado a la fabricación de anhídrido maleico a partir del butano (4).	-	
3815.90.00.1.70.A	- - Catalizadores en forma de barritas consistentes en un ácido aluminosilícico (zeolita), con una relación molecular entre dióxido de silicio y trióxido de aluminio al menos de 500:1 y que contengan en peso no menos del 0,2% y no más del 0,5% de platino.	-	
3815.90.00.1.90.J	- - Catalizadores en forma de pequeñas barras de sección circular, de una longitud de un mínimo de 2 cm, pero que no sea superior a 5 cm y de un diámetro de un mínimo de 1,3 mm, pero que no sea superior a 1,7 mm, constituido por un aluminosilicato ácido, con óxido de silicio u óxido de aluminio en una proporción de un mínimo de 500, con un contenido en platino en un mínimo de 0,2, pero que no supere un 0,5% en peso.	-	
3815.90.00.1.85.I	- - Catalizadores que consistan en una mezcla compuesta de titanio, magnesio y aluminio, que se presenten en forma de suspensión en hexano, con un contenido en peso:	-	

CODIFICACION	DESIGNACION DE LAS MERCANCIAS	UNIDADES SUPLEMENT.	OBSERVACIONES
3815.90.00.1.65.G	- no inferior al 3% y no superior al 6% en titanio, no inferior al 1,5% y no superior al 3% de magnesio no inferior al 0,3% y no superior al 0,5% de aluminio, destinados a la producción de polietileno de una densidad por lo menos de 0,930 (4).	-	
3815.90.00.1.67.E	- - Catalizador en forma de gránulos cilíndricos de diámetro superior o igual a 3 mm, pero inferior o igual a 10 mm, compuesto por óxidos de cobre y de cromo, destinados a la fabricación de alcoholes grasos (4).	-	
3815.90.00.1.68.C	- - Catalizador en forma de barritas redondas que contenga silicato de aluminio ácido (zeolita del tipo Y) en forma de sodio, con un contenido de sodio, en peso, no superior al 11%, calculado como óxido de sodio.	-	
3815.90.00.1.90.I	- - Los demás.	-	
3815.90.00.9	- Los demás:		
3815.90.00.9.40.G	- - Catalizador, compuesto por acetato de etiltrifenilfosfonio, disuelto en metanol.	-	
3815.90.00.9.50.F	- - Catalizador, compuesto por acetato de dietilquindimetilamonio, con longitudes de cadena entre 16 y 18 átomos de carbono, en suspensión en disolventes orgánicos a una concentración no inferior al 40% en peso.	-	
3815.90.00.9.90.B	- - Los demás.	-	
38.16	CEMENTOS, MORTEROS, MORTIGONES Y PREPARACIONES SIMILARES, REFRACTARIOS, EXCEPTO LOS PRODUCTOS DE LA PARTIDA 28.01.	-	
38.17	MEZCLAS DE ALQUILBENCENOS Y MEZCLAS DE ALQUILNAFTALENOS, EXCEPTO LAS DE LAS PARTIDAS 27.07 ó 28.02:		
3817.10	- Mezclas de alquilbencenos:		
3817.10.10.0.00.C	- - Dodecibenceno.	-	
3817.10.50.0.00.D	- - Alquilbenceno lineal.	-	
3817.10.80.0.00.H	- - Los demás.	-	
3817.20.00.0.00.C	- Mezclas de alquilnaftalenos.	-	
38.18	ELEMENTOS QUÍMICOS IMPURIFICADOS PARA USO EN ELECTRÓNICA, EN DISCOS, PLACUITAS O FORMAS ANALÓGAS; COMPUESTOS QUÍMICOS IMPURIFICADOS PARA USO EN ELECTRÓNICA:		
3818.00.10.0	- Silicio impurificado:		
3818.00.10.0.10.C	- - Plaquitas de silicio impurificadas, obtenidas según la tecnología Czochralsky, no pulidas, con un diámetro superior a 70 mm y un contenido en oxígeno no inferior a 5 x 10 ¹⁷ átomos por cm ³ .	-	

CODIFICACION	DESIGNACION DE LAS MERCANCIAS	UNIDADES SUPLEMENT.	OBSERVACIONES
3818.00.10.0.90.E	- Los demás.	-	
3818.00.90.0.00.0	- Los demás.	-	
38.18	LIQUIDOS PARA FRENO HIDRAULICOS Y DEMAS PREPARACIONES LIQUIDAS PARA TRANSMISIONES HIDRAULICAS, SIN ACEITES DE PETROLEO NI DE MINERALES BITUMINOSOS O CON MENOS DEL 70% EN PESO DE DICHS ACEITES:		
3819.00.00.0.10.0	- A base de ésteres de ácidos silíceos o resfóricos, destinados a cierto tipo de aeronaves (4)(100).	-	
3819.00.00.0.90.F	- Los demás.	-	
38.20	PREPARACIONES ANTICONGELANTES Y LIQUIDOS PREPARADOS PARA DESCONGELAR.		
3820.00.00.0.00.0		-	
38.21	MEDIOS DE CULTIVO PREPARADOS PARA EL DESARROLLO DE MICROORGANISMOS.		
3821.00.00.0.00.A		-	
38.22	REACTIVOS COMPUESTOS DE DIAGNOSTICO O DE LABORATORIO, EXCEPTO LOS DE LAS PARTIDAS 30.02 o 30.05:		
3822.00.00.0.10.I	- Extracto liofilizado de células hemáticas de Limulus polyphemus ("Lisado de amebocitos de Limulus").	-	
3822.00.00.0.85.A	- Reactivos conuertos para diagnósticos y laboratorios, que incluyan al menos un elemento radiactivo	-	Ap. 1A
3822.00.00.0.90.A	- Los demás.	-	
38.23	PREPARACIONES AGLUTINANTES PARA MOLDES O PARA NUCLEOS DE FUNDICION; PRODUCTOS QUIMICOS Y PREPARACIONES DE LA INDUSTRIA QUIMICA O DE LAS INDUSTRIAS CONEXAS (INCLUIDAS LAS MEZCLAS DE PRODUCTOS NATURALES); NO EXPRESADOS NI COMPRENDIDOS EN OTRAS PARTIDAS; PRODUCTOS RESIDUALES DE LA INDUSTRIA QUIMICA O DE LAS INDUSTRIAS CONEXAS, NO EXPRESADOS NI COMPRENDIDOS EN OTRAS PARTIDAS:		
3823.10.00.0	- Preparaciones aglutinantes para moldes o para núcleos de fundición:		
3823.10.00.0.10.F	- A base de almidón o de fécula o de dextrina.	-	
3823.10.00.0.20.E	- A base de resinas sintéticas.	-	
3823.10.00.0.90.H	- Las demás.	-	
3823.20.00	- Ácidos nafténicos, sus sales insolubles en agua y sus ésteres:		
3823.20.00.1.00.C	- Ácidos nafténicos.	-	
3823.20.00.2.00.A	- Sales y ésteres de los ácidos nafténicos	-	
3823.30.00.0.00.C	- Carburos metálicos sin aglomerar mezclados entre sí o con aglutinantes metálicos.	-	
3823.40.00.0.00.A	- Aditivos preparados para cemento, morteros y hormigones.	-	
3823.50	- Mortero y hormigón no refractarios	-	

CODIFICACION	DESIGNACION DE LAS MERCANCIAS	UNIDADES SUPLEMENT.	OBSERVACIONES
3823.50.10.0.00.F	- Hormigón dispuesto para moldear o colada	-	
3823.50.90.0.00.I	- Los demás	-	
3823.50	- Sorbitol, excepto el de la subpartida 2905 44:		
	- En disolución acuosa.		
3823.60.11.0.00.C	- Con D-manitol en proporción no superior a 2% en peso calculado sobre el contenido de D-glucitol	-	CMOB
3823.60.19.0.00.E	- Los demás.	-	CMOB
	- Los demás:		
3823.60.91.0.00.F	- Con D-manitol en proporción no superior a 2% en peso calculado sobre el contenido de D-glucitol	-	CMOB
3823.60.99.0.00.H	- Los demás.	-	CMOB
3823.80	- Los demás:		
3823.80.10.0.00.H	- Sulfonatos de petróleo, excepto los de metales alcalinos, de amonio o de etanolaminas, ácidos sulfónicos tioprenados de aceites de minerales bituminosos y sus sales	-	
3823.80.20.0	- Intercambiadores de iones:		
3823.80.20.0.10.E	- Catalizador en forma de barritas redondas que contenga silicato de aluminio ácido (zeolita del tipo Y) en forma de sodio, con un contenido de sodio, en peso, no superior al 11%, calculado como óxido de sodio.	-	
3823.90.20.0.20.D	- Silicato de aluminio ácido (zeolita sintética del tipo Y) en forma de sodio, con un contenido de sodio, en peso no superior al 11%, calculado como óxido de sodio en forma de barritas redondas.	-	
3823.90.20.0.85.G	- Zeolitas artificiales cristalinas.	-	Ap. 1B
3823.90.20.0.90.G	- Los demás.	-	
3823.90.30.0.00.D	- Compuestos absorbentes para perfeccionar el vacío en las válvulas o tubos eléctricos	-	
3823.90.40	- Pirallignitos (de calcio, etc.): tartrato de calcio bruto, citrato de calcio bruto		
3823.90.40.1.00.J	- Pirallignitos (de calcio, etc.).	-	
3823.90.40.2.00.H	- Tartrato de calcio bruto	-	
3823.90.40.3.00.F	- Citrato de calcio bruto	-	
3823.90.50.0.00.I	- Óxidos de hierro alcalinizados para la depuración de los gases.	-	
3823.90.60.0.00.G	- Preparaciones antiherumbre que contengan aminas como elementos activos.	-	
3823.90.70.0.00.E	- Disolventes o diluyentes compuestos inorgánicos, para barnices o productos similares.	-	
	- Los demás.		

CODIFICACION	DESIGNACION DE LAS MERCANCIAS	UNIDADES SUPLEMENT	OBSERVACIONES
3823.90.81.0.00.B	--- Preparaciones desincrustantes y similares.	-	
3823.90.83.0.00.J	--- Preparaciones para galvanoplastia.	-	
3823.90.85.0.00.H	--- Policlorodifenilos líquidos y cloroparafinas líquidas; mezclas de poliantilenglicoles.	-	
3823.90.87.0.00.F	--- Mezclas de mono-, di- y triesteiratos de ácidos grasos de glicerina (emulsionantes de grasas).	-	
3823.90.81.0	--- Productos y preparaciones para usos fármaco-quirúrgicos.	-	
3823.90.91.0.01.H	--- Productos intermedios del proceso de producción de antibióticos, obtenidos por la fermentación de <i>Streptomyces terrebrantus</i> , secados o no.	-	Ap. IB
3823.90.91.0.02.F	--- Productos intermedios del proceso de producción de antibióticos obtenidos por fermentación de <i>Micromonospora purpura</i> , secados o no.	-	Ap. IB
3823.90.91.0.03.D	--- Ácido cólico y ácido 3-alfa, 12-alfa, dihidroxi-6-beta, colan-24-ico (ácido deoxicólico), en bruto.	-	
3823.90.91.0.04.B	--- Productos obtenidos por N-etilación de la nicotina (DCT).	-	Ap. IB
3823.90.91.0.05.I	--- Productos intermedios de la fabricación de sales de monensina.	-	Ap. IB
3823.90.91.0.06.G	--- Ácidos biliares en bruto.	-	
3823.90.91.0.08.A	--- Productos intermedios del proceso de producción de antibióticos obtenidos por fermentación de <i>Micromonospora inyoensis</i> , secados o no.	-	Ap. IB
3823.90.91.0.11.O	--- Productos intermedios del proceso de producción de antibióticos obtenidos por fermentación de <i>Streptomyces kasugaensis</i> , secados o no.	-	
3823.90.91.0.12.E	--- Sulfuro de 4-(8-fluoro-2-metiliden-3-ilmetil) fenilmetil disuelto en tolueno.	-	
3823.90.91.0.13.C	--- Hidróxido de tetrametilamonia disuelto en metanol.	-	
3823.90.91.0.14.A	--- Dióxigenina bruta.	-	
3823.90.91.0.15.H	--- Residuos de fabricación que contengan no menos de un 40% en peso de 21-acetato de 11-beta, 17, 20, 21-tetrahidroxi-6-metilpregna-1,4-dieno-3-ona.	-	
3823.90.91.0.18.F	--- 4-(2-aminotilioneil)-1,3-tiazol-2-ilmetil dimetilamina, disuelta o no en tolueno.	-	
3823.90.91.0.90.A	--- Los demás.	-	
3823.90.93.0.00.H	--- Productos auxiliares del tipo de los utilizados en fundición (excepto los comprendidos en la subpartida 3823.10.00).	-	
3823.90.95.0.00.F	--- Preparaciones ignífugas, hidrófugas y otras, utilizadas para la protección de construcciones. --- Mezclas que contengan derivados halogenados de los hidrocarburos acíclicos con dos halógenos diferentes, por lo menos:	-	
3823.90.95.0.00.E	--- Unicamente fluorados y clorados.	-	

CODIFICACION	DESIGNACION DE LAS MERCANCIAS	UNIDADES SUPLEMENT	OBSERVACIONES
3823.90.97.0.00.D	--- Los demás.	-	
3823.90.98	--- Los demás:	-	
3823.90.98.1.00.C	--- Ácidos sulfonafénicos.	-	
3823.90.98.2.00.A	--- Mezclas alquifenólicas, sus sales u sus ésteres.	-	
3823.90.98.3.00.I	--- Preparados de un contenido de PCB o PCF superior al 0,01% en peso.	-	PP
3823.90.98.9	--- Los demás:	-	
3823.90.98.9.01.B	--- Carbonato de sodio, con o sin arena, de peso específico inferior a 0,7 kilogramos por decímetro cúbico y que se presente en forma de polvo o de gránulos de un diámetro inferior a 0,6 milímetros (llamado carbonato de sodio ligero).	-	COMP: 50, 00, PL, RO (S2) (D)
3823.90.98.9.02.J	--- Productos derivados del crack del sorbitol.	-	
3823.90.98.9.07.I	--- Óxido de hierro magnetizado, con un contenido de hierro elemental superior al 31% en peso y de cobalto no superior al 4% en peso.	-	
3823.90.98.9.08.G	--- Pentaóxido de diantimonio coloidal.	-	
3823.90.98.9.11.A	--- Bromuro de magnesio 2-oxopiperidazepin-1-ida, disuelta en epsilon-caprolactama a una concentración no inferior al 20% y no superior al 25% en peso.	-	
3823.90.98.9.13.O	--- Mezcla de nitrometano y 1,2-epoxibutano.	-	
3823.90.98.9.14.E	--- Productos de reacción del dihidrogenodifosfato de dibutilo y el 1,2-epoxipropano, destinados a la producción de poliuretano no rígido (4).	-	
3823.90.98.9.15.B	--- Sulfatilmagnesio disuelto en disolventes orgánicos a una concentración no inferior al 18% y no superior al 30% en peso.	-	
3823.90.98.9.17.H	--- Tetrakis (2-cloroetil) bis (fosfato) de etileno.	-	
3823.90.98.9.18.F	--- Gránulos compuestos por una mezcla de trióxido de diáluminio y dióxido de zirconio, que contengan no menos de un 70% y no más de un 78% en peso de trióxido de diáluminio y no menos de un 14% y no más de un 28% de dióxido de zirconio.	-	
3823.90.98.9.19.D	--- Gránulos compuestos por una mezcla de trióxido de diáluminio y dióxido de zirconio, que contengan no menos de un 54% y no más de un 82% de trióxido de diáluminio y no menos de un 38% y no más de un 44% de dióxido de zirconio.	-	
3823.90.98.9.21.J	--- Hipoclorito de litio bruto.	-	
3823.90.98.9.23.F	--- Mezcla de 2-(perfluoroalquil) etanodiales, que contengan cadenas de perfluoroalquilo de 8 a 14 átomos de carbono.	-	
3823.90.98.9.25.A	--- Mezclas de óxido de bario, bismuto, plomo, titanio, en forma de polvo, con un contenido de bario no inferior al 5% y un contenido de titanio no inferior al 15% en peso, destinadas a utilizarse como material dieléctrico durante la fabricación de condensadores cerámicos de capas múltiples (4). --- Los demás:	-	

CODIFICACION	DESIGNACION DE LAS MERCANCIAS	UNIDADES SUPLEMENT.	OBSERVACIONES
3823.90.95.9.26.I	----- Placas de niobato de litio, no impregnadas.	-	
3823.90.95.9.27.G	----- Preparación en forma de polvo, con un contenido de bis (3,5 - bis (1 - fenil)etil) salicilato) de cinc superior o igual a 75% en peso.	-	
3823.90.95.9.31.I	----- Películas compuestas por óxidos de bario, calcio, titanio o zirconio mezclados con materiales ligantes.	-	
3823.90.95.9.32.G	----- Mezclas de aminas obtenidas de ácidos grasos dimerizados, con un peso molecular medio comprendido entre 520 y 550.	-	
3823.90.95.9.33.E	----- Aldicarb (ISO) disuelto en diclorometano en una concentración no inferior al 35% y no superior al 40%, en peso.	-	
3823.90.95.9.34.C	----- Preparaciones constituidas esencialmente por sulfonato alquilino de asfalto, de densidad comprendida entre 1,2 g/cm ³ y 1,5 g/cm ³ y una solubilidad en agua no inferior al 70% en peso.	-	
3823.90.95.9.35.J	----- Preparaciones anticorrosión constituidas por sales de ácido sulfónico del dinonilnaftaleno sobre un soporte de cera mineral o disueltas en disolventes orgánicos.	-	
3823.90.95.9.36.H	----- Mezcla de diisopropilamida de litio y bis (diisopropilamida) de magnesio disueltas en disolventes orgánicos.	-	
3823.90.95.9.37.F	----- Bauxita calcinada (refractoria).	-	Ap. 18
3823.90.95.9.99.F	----- Los demás.	-	

N.º	REMISIONES
(4)	El control de utilización de este destino particular se hará mediante la aplicación de las disposiciones comunitarias dictadas en la materia.
(100)	Para la construcción, el mantenimiento o la reparación de aeronaves con un peso en vacío de más de 2 000 kg
(e)	La aplicación de estos beneficios queda sujeta al control y utilización en el destino que se indica, de acuerdo con lo previsto en el Circular 957 de la Dirección General de Aduanas e Impuestos Especiales, en relación con el Reglamento (CEE) número 1535/1977 sobre despacho de mercancías con destinos especiales.
(52)	El importe del derecho será igual a: <ul style="list-style-type: none"> - para todas las importaciones a granel, a la diferencia entre el precio neto por tonelada franco frontera de la Comunidad, sin despacho de aduana, y la suma de 143 ecus, - para todas las importaciones en sacos de un peso por unidad inferior a 500 kg, a la diferencia entre el precio neto por tonelada, franco frontera de la Comunidad, sin despacho de aduana y la suma de 159 Ecus. Los precios franco frontera de la Comunidad serán netos si las condiciones de venta establecen que el pago se deberá producir en los treinta días siguientes a la fecha de expedición. Se aumentará o disminuirá en un 0,70% por cada plazo de pago de un mes por exceso o por defecto.

CODIFICACION	DESIGNACION DE LAS MERCANCIAS	UNIDADES SUPLEMENT	OBSERVACIONES
	CAPITULO 39 MATERIAS PLASTICAS Y MANUFACTURAS DE ESTAS MATERIAS.		
	I. FORMAS PRIMARIAS.		
39.01	POLIMEROS DE ETILENO EN FORMAS PRIMARIAS:		
3901.10	- Polietileno de densidad inferior a 0,94:		
3901.10.10	- - Polietileno lineal:	-	
3901.10.90	- - Los demás:	-	
3901.10.90.1	- - - Adhesivos a base de emulsiones:	-	
3901.10.90.1.10	- - - - Polietileno, con un contenido, en peso, al 0,25% o más de grupos carbonílicos en la cadena, en forma de granulados:	-	
3901.10.90.1.90	- - - - Los demás:	-	
3901.10.90.9	- - - Los demás:	-	
3901.10.90.9.10	- - - - Polietileno, que contenga, en peso, al 0,25% o más de grupos carbonílicos en la cadena, en forma de granulos:	-	
3901.10.90.9.90	- - - - Los demás:	-	
3901.20.00	- Polietileno de densidad superior o igual a 0,94:		
3901.20.00.1	- - Adhesivos a base de emulsiones:	-	
3901.20.00.9	- - Los demás:	-	
3901.20.00.9.10	- - - Polietileno en una de las formas señaladas en la nota 6 b) de este capítulo, de una densidad igual o superior a 0,945 e inferior o igual a 0,985, para la fabricación de cintas entintadas de máquinas de escribir o cintas entintadas similares (4):	-	Ap. IB
3901.20.00.9.20	- - - Polietileno que contenga wica en proporción igual o superior al 35%, sin exceder del 45% en peso:	-	
3901.20.00.9.40	- - - Polietileno, en una de las formas señaladas en la nota 6 b) de este capítulo, con una densidad no inferior a 0,985 a 23 0, y con un contenido en peso inferior o igual a: 50 ppm de aluminio, 2 ppm de calcio, 2 ppm de cromo, 2 ppm de hierro, 2 ppm de níquel, 2 ppm de titanio, 8 ppm de vanadio, utilizado para la fabricación de polietileno Etrosulfonado (4):	-	Ap. IB
3901.20.00.9.80	- - - Los demás:	-	
3901.30.00	- Copolímeros de etileno y acetato de vinilo:		
3901.30.00.1	- - Adhesivos a base de emulsiones:	-	
3901.30.00.1.10	- - - Para rellenar los alveolos, destinados a ciertos tipos de aeronaves (4) (100):	-	
3901.30.00.1.80	- - - Los demás:	-	

CODIFICACION	DESIGNACION DE LAS MERCANCIAS	UNIDADES SUPLEMENT	OBSERVACIONES
3901.30.00.2	- - - Con un contenido de acetato de vinilo inferior o igual al 40%:		
3901.30.00.2.10	- - - - Para rellenar los alveolos, destinados a ciertos tipos de aeronaves (4) (100):	-	
3901.30.00.2.90	- - - - Los demás:	-	
3901.30.00.9	- - Los demás:	-	
3901.30.00.9.10	- - - Para rellenar los alveolos, destinadas a ciertos tipos de aeronaves (4) (100):	-	
3901.30.00.9.90	- - - Los demás:	-	
3901.90.00	- Los demás:		
3901.90.00.1	- - Para rellenar los alveolos, destinadas a ciertos tipos de aeronaves (4) (100):	-	
3901.90.00.1.10	- - - Polietileno clorado:	-	
3901.90.00.1.20	- - - Copolímeros de etileno-propileno:	-	
3901.90.00.1.30	- - - Con dureza Shore inferior a 70:	-	
3901.90.00.1.40	- - - Adhesivos a base de emulsiones:	-	
3901.90.00.1.50	- - - Los demás:	-	
3901.90.00.1.60	- - - Los demás:	-	
3901.90.00.1.70	- - - Polietileno clorado:	-	
3901.90.00.1.80	- - - Copolímeros de etileno-propileno:	-	
3901.90.00.1.90	- - - Con dureza Shore inferior a 70:	-	
3901.90.00.2	- - Adhesivos a base de emulsiones:	-	
3901.90.00.3	- - Los demás:	-	
3901.90.00.4	- - Los demás:	-	
3901.90.00.5	- - Copolímeros de etileno con ácido acrílico, o con ácido metacrílico, con un contenido no inferior al 3% y no superior al 18%, en una de las formas señaladas en la Nota 6 b) de este capítulo:	-	Ap. IB
3901.90.00.6	- - Resina ionómera compuesta por la sal de un copolímero de etileno y ácido metacrílico:	-	Ap. IB
3901.90.00.7	- - Resina ionómera compuesta por la sal de un terpolímero de etileno, de acrilato de isobutilo y ácido metacrílico:	-	Ap. IB
3901.90.00.8	- - Copolímero en bloques del tipo A-B-A de poliestireno, de copolímero etileno-butileno y de poliestireno, que no contengan más de un 35% en peso de estireno, en una de las formas señaladas en la nota 6 b) de este capítulo:	-	
3901.90.00.9	- - Copolímeros de etileno con ácido acrílico, o con ácido metacrílico, con un contenido de ácido acrílico o ácido metacrílico no inferior al 18% y no superior al 30% en peso, en una de las	-	Ap. IB

CODIFICACION	DESIGNACION DE LAS MERCANCIAS	UNIDADES SUPLEMENT	OBSERVACIONES
	formas señaladas en la nota 5 b) de este capítulo		
3901.90.00.9.86.0	--- Copolímeros de etileno con metilacrilato, con un contenido de metilacrilato superior o igual a 16% en peso, pero inferior o igual a 20%, en una de las formas señaladas en la nota 5 b) de este capítulo.	-	
3901.90.00.9.99.H	--- Los demás	-	
39.03	POLIMEROS DE PROPILENO O DE OTRAS OLEFINAS, EN FORMAS PRIMARIAS:		
3902.10.00	- Polipropileno:		
	- Preparado para moldeado o extrusión:		
3902.10.00.1.00.I	- - Con un contenido de carga inorgánica superior al 10%.	-	
3902.10.00.2.00.Q	- - Los demás.	-	
3902.10.00.3.00.E	- - Adhesivos a base de emulsiones.	-	
3902.10.00.9.00.8	- - Los demás.	-	
3902.20.00.0.00.I	- Polibutilleno.		
3902.30.00	- Copolímeros de propileno:		
	- Copolímeros de propileno-etileno:		
3902.30.00.1	- - con dureza Shore A inferior a 70:		
3902.30.00.1.10.D	- - - Para rellenar los alveolos, destinados a ciertos tipos de aeronaves (4) (100).	-	
3902.30.00.1.90.F	- - - Los demás.	-	
3902.30.00.2	- - Los demás:		
3902.30.00.2.10.B	- - - Para rellenar los alveolos, destinados a ciertos tipos de aeronaves (4) (100).	-	
3902.30.00.2.90.D	- - - Los demás.	-	
3902.30.00.9	- - Los demás	-	
3902.30.00.9.10.G	- - - Para rellenar los alveolos, destinados a ciertos tipos de aeronaves (4) (100).	-	
3902.30.00.9.90.I	- - - Los demás	-	
3902.90.00	- Los demás:		
3902.90.00.1	- - Polipropileno clorado.		
3902.90.00.1.10.A	- - - Para rellenar los alveolos, destinados a ciertos tipos de aeronaves (4) (100).	-	
3902.90.00.1.99.D	- - - Los demás.	-	
3902.90.00.9	- - Los demás:		
3902.90.00.9.10.D	- - - Para rellenar los alveolos, destinados a ciertos tipos de	-	

CODIFICACION	DESIGNACION DE LAS MERCANCIAS	UNIDADES SUPLEMENT	OBSERVACIONES
	aeronaves (4) (100).		
	--- Los demás:		
3902.90.00.9.85.F	--- Terpolímeros de injerto metacrilato-butadieno-estireno, con predominio en peso del butadieno	-	Ap. 18
3902.90.00.9.91.D	--- Copolímero en bloques del tipo A-B-A de poliestireno, de copolímero etileno-butadieno y de poliestireno, que no contengan más de un 35% en peso de estireno, en una de las formas señaladas en la nota 5 b) de este capítulo.	-	
3902.90.00.9.93.J	--- Poli(-etileno) (polibuteno-1) en una de las formas señaladas en la nota 5 b) de este capítulo.	-	
3902.90.00.9.99.Q	--- Los demás	-	
39.03	POLIMEROS DE ESTIRENO EN FORMAS PRIMARIAS:		
	- Poliestireno:		
3903.11.00.0.00.I	- - Expandible.	-	
3903.19.00.0.00.A	- - Los demás.	-	
3903.20.00.0.00.H	- Copolímeros de estireno-acrilonitrilo (SAN)		
3903.30.00.0.00.F	- Copolímeros de acrílonitrilo-butadieno-estireno (ABS).		
3903.90.00	- Los demás:		
3903.90.00.1.90.B	- - Copolímeros de estireno-butadieno o de estireno-isopreno, hidrogenados.	-	
	- - Los demás:		
3903.90.00.2.90.J	- - - Copolímeros de metacrilato-butadieno-estireno (MBS).	-	
3903.90.00.9.10.C	- - Copolímeros exclusivamente de alcohol alílico con estireno, que poseen un índice de acetilo igual o superior a 175.	-	
	- - Copolímero, compuesto en su totalidad de anhídrido maleico y estireno, o compuesto en su totalidad por anhídrido maleico, estireno y un monómero acrílico conteniendo o no un copolímero en bloques de estireno-butadieno, en una de las formas señaladas en la nota 5 b) de este capítulo.	-	
3903.90.00.9.20.B	- - - Copolímero, compuesto en su totalidad de anhídrido maleico, estireno y un monómero acrílico conteniendo o no un copolímero en bloques de estireno-butadieno, en una de las formas señaladas en la nota 5 b) de este capítulo.	-	
3903.90.00.9.55.E	- - - Copolímero compuesto en su totalidad por anhídrido maleico y estireno, conteniendo o no un copolímero en bloques de estireno-butadieno en una de las formas señaladas en la nota 5 b) de este capítulo.	-	Ap. 18
3903.90.00.9.30.A	- - - poliestireno bromado que contenga no menos del 56% y no más del 71% en peso, de bromo en una de las formas señaladas en la nota 5 b) de este capítulo.	-	
3903.90.00.9.40.J	- - - Copolímeros de dibromoestireno con acrílonitrilo, butadieno y estireno, con un contenido de dibromoestireno superior o igual a 20%, pero inferior o igual a 35% en peso.	-	

CODIFICACION	DESIGNACION DE LAS MERCANCIAS	UNIDADES SUPLEMENT.	OBSERVACIONES
3903.00.00.9.00.E	- - - Los demás.	-	
39.04	POLIMEROS DE CLORURO DE VINILO O DE OTRAS OLEFINAS HALOGENADAS, EN FORMAS PRIMARIAS:		
3904.10.00	- Policloruro de vinilo sin mezclar con otras sustancias:		
3904.10.00.1	- - De polimerización en suspensión o en bloque (masa):		
3904.10.00.1.10.F	- - - Presentados en forma de gránulos, destinados a ciertos tipos de aeronaves (4) (100).	-	
3904.10.00.1.20.H	- - - Los demás.	-	
3904.10.00.2	- - De polimerización en emulsión:		
3904.10.00.2.10.D	- - - Presentados en forma de gránulos, destinados a ciertos tipos de aeronaves (4) (100).	-	
3904.10.00.2.20.F	- - - Los demás.	-	
3904.21.00	- Los demás policloruros de vinilo:		
3904.21.00.1	- - sin plastificar:		
3904.21.00.1.1	- - - Preparados para moldear o extrusión:		
3904.21.00.1.10.C	- - - - Presentados en forma de gránulos, destinados a ciertos tipos de aeronaves (4) (100).	-	
3904.21.00.1.20.E	- - - - Los demás.	-	
3904.21.00.2	- - Los demás:		
3904.21.00.2.10.F	- - - Presentados en forma de gránulos, destinados a ciertos tipos de aeronaves (4) (100).	-	
3904.21.00.2.20.H	- - - - Los demás.	-	
3904.22.00	- - Plastificados:		
3904.22.00.1	- - - Preparados para moldear o extrusión:		
3904.22.00.1.10.B	- - - - Presentados en forma de gránulos, destinados a ciertos tipos de aeronaves (4) (100).	-	
3904.22.00.1.20.D	- - - - Los demás.	-	
3904.22.00.2	- - - Los demás:		
3904.22.00.2.10.E	- - - - Presentados en forma de gránulos, destinados a ciertos tipos de aeronaves (4) (100).	-	
3904.22.00.2.20.G	- - - - Los demás.	-	
3904.30.00	- Copolímeros de cloruro de vinilo y acetato de vinilo:		
3904.30.00.1.00.C	- - Preparados para moldear o extrusión.		
3904.30.00.2.00.F	- - Los demás.		

CODIFICACION	DESIGNACION DE LAS MERCANCIAS	UNIDADES SUPLEMENT.	OBSERVACIONES
3904.40.00	- Los demás copolímeros de cloruro de vinilo:		
3904.40.00.1.10.J	- - Para rellenar los alveolos, destinados a ciertos tipos de aeronaves (4) (100).	-	
3904.40.00.2.10.C	- - - Los demás.	-	
3904.40.00.3	- - Los demás:		
3904.40.00.3.20.C	- - - Copolímeros de cloruro de vinilo-cloruro de vinilideno.		
3904.40.00.3.25.E	- - - Latex de copolímeros de cloruro de vinilo con monómeros acrílicos, (incluido con plastificantes).	-	Ap. 18
3904.40.00.3.31.C	- - - Copolímeros de cloruro de vinilo con acetato de vinilo y alcohol vinílico, que contengan en peso no menos del 87% y no más del 92% de cloruro de vinilo, no menos del 3% y no más del 6% de acetato de vinilo, y no menos del 1% y no más del 6% de alcohol vinílico, en una de las formas señaladas en la nota 6a) y b) del Capítulo 39.	-	Ap. 18
3904.40.00.3.32.F	- - - Los demás.	-	
3904.50.00.0	- Polímeros de cloruro de vinilideno:		
3904.50.00.0.10.I	- - Para rellenar los alveolos, destinadas a ciertos tipos de aeronaves (4) (100).	-	
3904.50.00.0.21.I	- - Los demás:		
3904.50.00.0.21.I	- - - Copolímeros de cloruro de vinilideno y acrilonitrilo, en forma de gránulos esféricos de un diámetro no inferior a 4 micrometros y no superior a 20 micrometros.	-	
3904.50.00.0.22.G	- - - Copolímeros de cloruro de vinilideno con cloruro de vinilo, que contengan no menos de un 79.5% en peso de cloruro de vinilideno, para la fabricación de fibras, filamentos o láminas (4).	-	
3904.50.00.0.23.B	- - - Los demás.	-	
3904.51.00.0.00.0	- Polímeros fluorados:		
3904.51.00.0.00.0	- - Politetrafluoroetileno.		
3904.52.00	- Los demás:		
3904.52.00.1	- - Polifluoruro de vinilideno:		
3904.52.00.1.10.F	- - - Para rellenar los alveolos, destinados a ciertos tipos de aeronaves (4) (100).	-	
3904.52.00.1.20.I	- - - Los demás.	-	
3904.52.00.2	- - Los demás:		
3904.52.00.2.10.I	- - - Para rellenar los alveolos, destinados a ciertos tipos de aeronaves (4) (100).	-	
3904.52.00.2.25.A	- - - Los demás:		
3904.52.00.2.25.A	- - - - Hojas de fluoruro de polivinilo.	-	Ap. 18

CODIFICACION	DESIGNACION DE LAS MERCANCIAS	UNIDADES SUPLEMENT	OBSERVACIONES
3904.89.00.8.91.I	- - - - Terpolímero de etileno con clorotrifluoroetileno y hexafluoro(2-metilpropeno) en una de las formas señaladas en la nota 8 b) de este capítulo.	-	
3904.89.00.8.93.E	- - - - Polifluoruro de vinilo en una de las formas señaladas en la nota 8 b) de este capítulo.	-	Ap. II
3904.89.00.8.94.C	- - - - Copolímero de tetrafluoroetileno y hexafluoropropeno que contenga no menos del 1% y no más del 8% en peso de uno de los siguientes compuestos: sulfato de bario, trióxido de bismuto, dióxido de carbono de dibromo, wolframio, en una de las formas señaladas en la nota 8 b) de este capítulo.	-	
3904.89.00.8.90.J	- - - - Copolímero de etileno con clorotrifluoroetileno, en una de las formas señaladas en la nota 8 b) de este capítulo.	-	
3904.89.00.8.99.B	- - - - Los demás.	-	
3904.90.00	- Los demás:	-	
3904.90.00.1	- Polímeros halogenados del etileno, distintos de los fluorados:	-	
3904.90.00.1.10.I	- - - Para rellenar los alveolos, destinados a ciertos tipos de (4)(100).	-	
3904.90.00.1.90.A	- - - Los demás.	-	
3904.90.00.2	- Polímeros sulfhalogenados del etileno:	-	
3904.90.00.2.10.G	- - - Para rellenar los alveolos, destinados a ciertos tipos de (4)(100).	-	
3904.90.00.2.90.I	- - - Los demás.	-	
3904.90.00.3	- Los demás.	-	
3904.90.00.3.10.B	- - - Para rellenar los alveolos, destinados a ciertos tipos de (4)(100).	-	
3904.90.00.3.90.D	- - - Los demás.	-	
39.89	POLÍMEROS DE ACETATO DE VINILO O DE OTROS ÉSTERES VINÍLICOS, EN FORMAS PRIMARIAS; LOS DEMÁS POLÍMEROS VINÍLICOS EN FORMAS PRIMARIAS:		
	- Polímeros de acetato de vinilo:		
3905.11.00.0.00.G	- - En dispersión acuosa	-	
3905.19.00.0	- Los demás:	-	
3905.19.00.0.10.H	- - - Para rellenar los alveolos, destinados a ciertos tipos de aeronaves (4)(100).	-	
3905.19.00.0.90.J	- - - Los demás.	-	
3905.20.00.0.00.F	- Alcoholes polivinílicos, incluso con grupos acetato sin hidrolizar.	-	
3905.90.00	- Los demás:	-	
	- Polímeros:		
3905.90.00.1	- - - Polivinilbutiral y polivinilformal:	-	

CODIFICACION	DESIGNACION DE LAS MERCANCIAS	UNIDADES SUPLEMENT	OBSERVACIONES
3905.90.00.1.10.H	- - - Para rellenar los alveolos, destinados a ciertos tipos de aeronaves (4)(100).	-	
	- Los demás:		
3905.90.00.1.90.D	- - - - Formas polivinílicas, en una de las formas señaladas en la nota 8 b) de este capítulo, con un peso molecular no inferior a 10.000 y no superior a 40.000 y que contenga, en peso, no menos del 8,5% y no más del 1% de grupos acetato, expresados como acetato de vinilo, no menos del 5% y no más del 0,5% de grupos hidroxi, expresados como alcohol vinílico.	-	
3905.90.00.1.95.I	- - - - Polivinilbutiral bajo la forma de polvo, destinado a la fabricación de película para vidrios laminados de seguridad (4).	-	
3905.90.00.1.99.A	- - - Los demás.	-	
3905.90.00.2	- Acetatos polivinílicos; ésteres polivinílicos:		
3905.90.00.2.10.F	- - - Para rellenar los alveolos, destinados a ciertos tipos de aeronaves (4)(100).	-	
3905.90.00.2.99.I	- - - Los demás.	-	
3905.90.00.3	- Los demás:	-	
3905.90.00.3.10.D	- - - Para rellenar los alveolos, destinados a ciertos tipos de aeronaves (4)(100).	-	
	- Los demás:		
3905.90.00.3.95.F	- - - - Polivinilpirrolidona	-	Ap. IA
3905.90.00.3.94.H	- - - - Polivinilpirrolidona, presentada en forma de polvo cuyas partículas sean inferiores a 38 micras y cuya solubilidad en agua a 25 °C sea inferior o igual a 1,5% en peso, destinadas a la industria farmacéutica (4)	-	
3905.90.00.3.99.O	- - - Los demás.	-	
3905.90.00.4	- Copolímeros:		
3905.90.00.4.10.B	- - - Para rellenar los alveolos, destinados a ciertos tipos de aeronaves (4)(100).	-	
3905.90.00.4.95.D	- - - Copolímeros de vinilpirrolidona.	-	Ap. IA
3905.90.00.4.99.E	- - - Los demás.	-	
39.99	POLÍMEROS ACRÍLICOS EN FORMAS PRIMARIAS:		
3909.10.00.0.00.G	- Polimetacrilato de metilo.	-	
3909.90.00	- Los demás:	-	
3909.90.00.1	- Copolímeros de acrilonitrilo:		
3909.90.00.1.40.D	- - Copolímero de acrilonitrilo y metacrilato modificado con polibutadienacrilonitrilo (MBR)	-	
3909.90.00.1.90.I	- - Los demás.	-	

CODIFICACION	DESIGNACION DE LAS MERCANCIAS	UNIDADES SUPLEMENT	OBSERVACIONES
3906.90.00.9	- - Los demás:	-	
3906.90.00.9.10.J	- - - Poli N-(3-hidroxiimino-1,1-dimetilbutil)acrilamida.	-	
3906.90.00.9.20.I	- - - Copolímeros de 2-di-isopropilaminoetilmetacrilato y de dimetacrilato, disueltos en N,N-dimetilacetamida, con un contenido en copolímero no inferior al 55% en peso.	-	Ap.18
3906.90.00.9.30.H	- - - Copolímero del ácido acrílico y del 2-etilhexilmetacrilato, que contenga no menos del 10% y no más del 11% en peso de 2-etilhexilmetacrilato.	-	
3906.90.00.9.50.F	- - - Productos de polimerización del ácido acrílico con metacrilato de alquilo y pequeñas cantidades de otros monómeros, utilizados como espesantes en la fabricación de pastas de estampación para textiles (4).	-	Ap.18
3906.90.00.9.60.E	- - - Terpolímero de estileno, de acrilato de metilo y de un monómero que contenga un grupo carboxilo no terminal presente como sustituyente, incluso mezclado con silicio.	-	Ap.18
3906.90.00.9.70.D	- - - Productos de polimerización del ácido acrílico con pequeñas cantidades de un monómero polinsaturado destinados a utilizarse como espesantes para pastas pigmentarias de estampado de textiles, o para la fabricación de productos incluidos en la partida 30.03 (4).	-	Ap.18
3906.90.00.9.80.C	- - - Productos de polimerización de ácido acrílico pequeñas cantidades de un monómero polinsaturado, destinados a la utilización como agente estabilizador en emulsiones o dispersiones con un pH superior a 13 (4).	-	Ap.18
3906.90.00.9.85.B	- - - Poli(metil-metacrilato acrílico de etilo)	-	Ap.1A
3906.90.00.9.90.B	- - - Los demás	-	
39.07	POLIACETALES, LOS DEMAS POLIESTERES Y RESINAS EPOXI, EN FORMAS PRIMARIAS; POLICARBONATOS, RESINAS ALCIDICAS, POLIESTERES ALIICOS Y DEMAS POLIESTERES, EN FORMAS PRIMARIAS:		
3907.10.00.0.00.F	- Poliacetales.	-	
3907.20	- Los demás poliésteres:		
	- - Polietereftalatos:		
3907.20.11.0.00.A	- - - Polietilenoftalato.	-	
3907.20.18	- - - Los demás:		
	- - - - Productos líquidos de edición de óxido de alquilo:		
3907.20.18.1.00.A	- - - - - Con un índice de hidroxilo inferior o igual a 100.	-	
3907.20.18.2.00.I	- - - - - Con un índice de hidroxilo superior a 100.	-	
3907.20.18.8.00.D	- - - - Los demás.	-	
3907.20.80.D	- - Los demás:		
3907.20.90.0.10.D	- - - Polioxil(2,6-dibrom-1,4-fenileno) destinado a la fabricación de	-	

CODIFICACION	DESIGNACION DE LAS MERCANCIAS	UNIDADES SUPLEMENT	OBSERVACIONES
	poliamida (4).		
3907.20.90.0.20.C	- - - Poli(diacetileno) con grupos alicíclicos terminales.	-	
3907.20.90.0.30.B	- - - Poli (oxipropileno) líquido con el grupo terminal 3-(3-(2-(2-mercaptotioxi)etil) acililo) propilcarbonilamino)-p-tolilcarbamoilo.	-	
3907.20.90.0.40.A	- - - Poli(oxi-1,4-fenilenoisopropilideno-1,4-fenilenoxi-(2-hidroxitrimetileno)) con un peso molecular medio superior a 20.000, en una de las formas señaladas en la nota 5 b) de este capítulo.	-	
3907.20.90.0.80.J	- - - Productos de reacción de poli (oxialquilo)-poliol con un ácido policarboxílico y epoxi- ϵ -caprolactema.	-	
3907.20.90.0.60.I	- - - Alfa-4-hidroxi-butil- ω -hidroxipoli (oxitetrametileno) con un contenido en halógeno o metal no inferior a 1 mg/kg cada uno de ellos y con un índice de color no superior a 20 unidades de la escala de Hazen.	-	
3907.20.90.0.70.H	- - - Poliéster con cadenas de poliacrilonitrilo, incluso con estireno.	-	
3907.20.90.0.90.F	- - - Los demás.	-	
3907.30.00.0.00.B	- Resinas epoxi.	-	
3907.40.00.0.00.J	- Policarbonatos.	-	
3907.50.00.0.00.O	- Resinas alcidicas.	-	
3907.80.00.0.00.E	- Terftalato de polietileno.	-	
	- Los demás poliésteres:		
3907.81	- - No saturados:		
3907.81.10.0.00.F	- - - Líquidos.	-	
3907.81.90.0.00.I	- - - Los demás.	-	
3907.89.00	- - Los demás:		
3907.89.00.1.90.I	- - - Politerftalato de butileno.	-	Ap.1A
3907.89.00.9	- - - Los demás:		
3907.89.00.9.20.I	- - - - Poliéster obtenido de una mezcla de ácido isoftálico y ácido tereftálico con 4,4'-isopropilideno difenol.	-	
3907.89.00.9.30.H	- - - - Poli (oxi-1,4-fenilencarbonilo), en forma de polvo	-	
3907.89.00.9.90.B	- - - - Los demás.	-	
39.08	POLIAMIDAS EN FORMAS PRIMARIAS:		
3908.10.00	- Poliamidas -6, -11, -12, -6.6, -6.9, -6.10 ó -6.12:		
	- - Poliamidas -6.6:		
3908.10.00.1.00.C	- - - Preparadas para moldear.	-	
3908.10.00.2.00.A	- - - Preparadas para extrusión.	-	

CODIFICACION	DESIGNACION DE LAS MERCANCIAS	UNIDADES SUPLEMENT.	OBSERVACIONES
3908.10.00.3.00.I	- - - Las demás	-	
	- - Poliamidas -8:		
3908.10.00.4.00.G	- - - Preparadas para moldear.	-	
3908.10.00.5.00.H	- - - Preparadas para extrusión.	-	
3908.10.00.6.00.B	- - - Las demás.	-	
	- - Poliamidas -11, -12, -6.9, -6.10 ó -6.12:		
3908.10.00.7.00.J	- - - Preparadas para moldear.	-	
3908.10.00.8.00.H	- - - Preparadas para extrusión.	-	
3908.10.00.9.00.F	- - - Las demás.	-	
3908.90.00.0	- Las demás:		
3908.90.00.0.10.G	- Polí (iminometileno-1,3-fenilenoetilenoimidazolidinopoli) en una de las formas señaladas en la nota 8 b) de este capítulo.	-	
3908.90.00.0.85.I	- Polí-meta-oxililano-adiamida, con un contenido de fibra de vidrio entre 30 y el 60%.	-	Ap. IA
3908.90.00.0.90.I	- Las demás.	-	
39.09	RESINAS AMINICAS, RESINAS FENOLICAS Y POLIURETANOS, EN FORMAS PRIMARIAS:		
3909.10.00.0.00.D	- Resinas uréicas, resinas de tiourea.	-	
3909.20.00.0.00.B	- Resinas melamínicas.	-	
3909.30.00.0.00.J	- Las demás resinas amínicas.	-	
3909.40.00.0	- Resinas fenólicas:		
3909.40.00.0.10.G	- Productos de policondensación de fenol y formaldehído, en forma de esferas huecas con un diámetro inferior a 150 micras.	-	
3909.40.00.0.90.I	- Las demás.	-	
3909.50.00.0	- Poliuretanos.		
3909.50.00.0.10.D	- Poliuretano de 2,2'-(tert-butilimino)diisocianato y de 4,4'-metileno-bis(2-cloro-fenil)isocianato, disueltos en N,N-dimetilacetamida, con un contenido en polímero no inferior al 48% en peso.	-	Ap. IB
3909.50.00.0.90.F	- Los demás.	-	
39.10	SILICONAS EN FORMAS PRIMARIAS.		
3910.00.00.0.00.C		-	
39.11	RESINAS DE PETRÓLEO, RESINAS DE CUMARONA-INDENO, POLITERPENOS, POLISULFUROS, POLISULFONAS Y DEMÁS PRODUCTOS PREVISTOS EN LA NOTA 3 DE ESTE CAPÍTULO, NO EXPRESADOS NI COMPRENDIDOS EN OTRAS PARTIDAS, EN FORMAS PRIMARIAS:		
3911.10.00	- Resinas de petróleo, resinas de cumarona, resinas de indeno, resinas de		

CODIFICACION	DESIGNACION DE LAS MERCANCIAS	UNIDADES SUPLEMENT.	OBSERVACIONES
	cumarona-indeno y politerpenos:		
3911.10.00.1	- Resinas de petróleo; resinas de cumarona, resinas de indeno, resinas de cumarona-indeno:		
3911.10.00.1.10.G	- - Para rellenar los alveolos, destinados a ciertos tipos de aeronaves (4)(100).	-	
3911.10.00.1.90.I	- - Las demás.	-	
3911.10.00.2	- Politerpenos:		
3911.10.00.2.10.E	- - Para rellenar los alveolos, destinados a ciertos tipos de aeronaves (4)(100).	-	
3911.10.00.2.85.D	- - Polibiciclo (2,2,1) hepteno 2 (polimerbornano).	-	Ap. IA
3911.10.00.2.90.G	- - Los demás.	-	
3911.90	- Los demás:		
3911.90.10	- Productos de polimerización, de reorganización o de condensación, incluso modificados químicamente.		
3911.90.10.1.80.J	- - Polisulfuro de fenileno.	-	
3911.90.10.9	- - Los demás:		
3911.90.10.9.10.A	- - - Polí (oxi-1,4-fenileno-sulfoni)-1,4-fenileno-bis(1,4-fenileno)isopropilidano -1,4-fenileno en una de las formas señaladas en la nota 8 b) de este capítulo.	-	
3911.90.10.9.90.C	- - - Los demás.	-	
3911.90.90.0	- Los demás:		
3911.90.90.0.10.C	- - Para rellenar los alveolos, destinados a ciertos tipos de aeronaves (4)(100).	-	
	- - Los demás:		
3911.90.90.0.81.D	- - Productos de polimerización de un polibutadieno-poliol con dos lactamas unidas por los átomos de nitrógeno mediante el radical acil bivalente de un ácido dicarboxílico.	-	
3911.90.90.0.82.B	- - Copolímeros de grupos alternados de estireno anhídrido maleico, destinados a utilizarse como espesantes para pastas pigmentadas destinadas al estampado textil (4).	-	
3911.90.90.0.85.E	- - Copolímero compuesto en su totalidad por anhídrido maleico y estireno, conteniendo o no un copolímero en bloque de estireno-butadieno en una de las formas señaladas en la nota 8 b) de este capítulo.	-	Ap. IB
3911.90.90.0.88.C	- - Copolímeros de p-cresol y divinilbenceno, disueltos en N,N-dimetilacetamida, con un contenido en copolímero no inferior al 48% en peso.	-	Ap. IB
3911.90.90.0.89.F	- - Los demás.	-	
39.12	CELULOSA Y SUS DERIVADOS QUÍMICOS, NO EXPRESADOS NI COMPRENDIDOS EN OTRAS PARTIDAS, EN FORMAS PRIMARIAS:		

CODIFICACION	DESIGNACION DE LAS MERCANCIAS	UNIDADES SUPLEMENT	OBSERVACIONES
	- Acetatos de celulosa:		
3912.11.00.0	- - Sin plastificar:		
3912.11.00.0.10.0	- - - Celulosa en forma de copos de triacetato para la fabricación de filamentos de triacetato (4).	-	
3912.11.00.0.90.1	- - - Los demás.	-	
3912.12.00.0.00.0	- - Plastificados.	-	
3912.20	- Nitratos de celulosa (incluidos los colodiones):		
	- - Sin plastificar:		
3912.20.11.0.00.0	- - - Colodiones y caloidina.	-	
3912.20.19.0.00.0	- - - Los demás.	-	
3912.20.90	- - Plastificados:		
3912.20.90.1.00.0	- - - Celuloide.	-	
3912.20.90.9.00.1	- - - Los demás.	-	
	- Eteres de celulosa:		
3912.31.00.0.00.0	- - Carboximetilcelulosas y sus sales.	-	
3912.39	- - Los demás:		
3912.39.10	- - - Etilcelulosas:		
3912.39.10.1.10.A	- - - - Sin plastificar.	-	
3912.39.10.2.90.A	- - - - Los demás.	-	
3912.39.90	- - - Los demás:		
3912.39.90.1	- - - - Sin plastificar:		
3912.39.90.1.10.0	- - - - - Etilhidroxietilcelulosa, insoluble en agua.	-	
3912.39.90.1.20.0	- - - - - Hidroxipropilcelulosas.	-	
3912.39.90.1.30.0	- - - - - Hidroxialquilhidroxietilcelulosas.	-	
3912.39.90.1.40.A	- - - - - Alquilhidroxietilcelulosas.	-	
3912.39.90.1.90.0	- - - - - Los demás.	-	
3912.39.90.2	- - - - Plastificados:		
3912.39.90.2.10.0	- - - - - Etilhidroxietilcelulosas, insoluble en agua.	-	
3912.39.90.2.20.A	- - - - - Hidroxipropilcelulosas.	-	
3912.39.90.2.30.0	- - - - - Hidroxialquilhidroxietilcelulosas.	-	
3912.39.90.2.40.1	- - - - - Alquilhidroxietilcelulosas.	-	
3912.39.90.2.90.0	- - - - - Los demás.	-	

CODIFICACION	DESIGNACION DE LAS MERCANCIAS	UNIDADES SUPLEMENT	OBSERVACIONES
3912.90	- Los demás:		
3912.90.10	- - Eteres de celulosa:		
3912.90.10.1	- - - Acetobutirato de celulosa y propionato de celulosa:		
3912.90.10.1.10.0	- - - - Acetobutirato de celulosa, para la fabricación de elementos decorativos para automóviles (4).	-	
3912.90.10.1.90.1	- - - - Los demás.	-	
	- - Los demás:		
3912.90.10.2.00.0	- - - Sin plastificar.	-	
3912.90.10.3.00.0	- - - Plastificados.	-	
3912.90.90	- - Los demás:		
3912.90.90.1.00.A	- - - Celulosa microcristalina.	-	
	- - - Los demás:		
3912.90.90.2.00.1	- - - Sin plastificar.	-	
3912.90.90.3.00.0	- - - Plastificados.	-	
39.13	POLIMEROS NATURALES (POR EJEMPLO: ACIDO ALGINICO) Y POLIMEROS NATURALES MODIFICADOS (POR EJEMPLO: PROTEINAS ENDURECIDAS O DERIVADOS QUIMICOS DEL CAUCHO NATURAL), NO EXPRESADOS NI COMPRENDIDOS EN OTRAS PARTIDAS, EN FORMAS PRIMARIAS:		
3913.10.00.0.00.0	- Acido alginico, sus sales y sus ésteres	-	
3913.90	- Los demás:		
3913.90.10.0.00.1	- - Derivados químicos del caucho natural.	-	
3913.90.90.0	- - Los demás:		
3913.90.90.0.10.A	- - - Dextrano.	-	
3913.90.90.0.20.0	- - - Proteínas endurecidas.	-	
3913.90.90.0.90.0	- - - Dextrano con un peso molecular de 40.000 a 70.000 destinado a la fabricación de sueros inyectables.	-	AN. IS
3913.90.90.0.90.0	- - - Los demás.	-	
28.14	INTERCAMBIADORES DE IONES A BASE DE POLIMEROS DE LAS PARTIDAS 39.01 a 39.13, EN FORMAS PRIMARIAS:		
3914.00.00.1.90.0	- Celulósicos.	-	
3914.00.00.9	- Los demás:		
3914.00.00.9.20.0	- - Clorhidrato de colastípol (CCIM).	-	
3914.00.00.9.90.A	- - Los demás.	-	

CODIFICACION	DESIGNACION DE LAS MERCANCIAS	UNIDADES SUPLEMENT	OBSERVACIONES
	II. DESECHOS, RECORTES Y DESPERDICIOS; SEMIPRODUCTOS; MANUFACTURAS.		
	DESECHOS, RECORTES Y DESPERDICIOS, DE PLASTICO:		
3915.10.00.0.00.F	- De polimeros de etileno	-	
3915.20.00.0.00.D	- De polimeros de estireno	-	
3915.30.00.0.00.F	- De polimeros de cloruro de vinilo.	-	
3915.90	- De los demás plásticos.	-	
	- - De productos de polimerización de adición:		
3915.90.11.0.00.F	- - - De polimeros de propileno	-	
3915.90.13.0.00.D	- - - De polimeros acrílicos.	-	
3915.90.19.0.00.H	- - - Los demás.	-	
	- - Los demás:		
3915.90.91.0.00.I	- - - De resinas de epóxido.	-	
3915.90.93	- - - De celulosa y de sus derivados químicos	-	
3915.90.93.1	- - - - De celulosa regenerada.	-	
3915.90.93.1.10.D	- - - - - De películas fotográficas (incluidas las cinematográficas) y de películas de rayos X.	-	
3915.90.93.1.90.F	- - - - - Los demás.	-	
3915.90.93.2	- - - - De fibra vulcanizada.	-	
3915.90.93.2.10.B	- - - - - De películas (incluidas las cinematográficas) y de películas de rayos X.	-	
3915.90.93.2.90.D	- - - - - Los demás.	-	
	- - - - Los demás:		
3915.90.93.3	- - - - - De celulósidos, de acetobutirato de celulosa o de propionato de celulósidos.	-	
3915.90.93.3.10.J	- - - - - - De películas (incluidas las cinematográficas) y de películas de rayos X.	-	
3915.90.93.3.20.I	- - - - - - De nitratos de celulosa.	-	
3915.90.93.3.90.B	- - - - - - Los demás.	-	
3915.90.93.4	- - - - - De otros nitratos de celulosa, de acetatos de celulosa o de otros ésteres de celulosa:	-	
3915.90.93.4.10.H	- - - - - - De películas (incluidas las cinematográficas) y de películas de rayos X.	-	
3915.90.93.4.20.G	- - - - - - De nitratos de celulosa	-	

CODIFICACION	DESIGNACION DE LAS MERCANCIAS	UNIDADES SUPLEMENT	OBSERVACIONES
3915.90.93.4.90.J	- - - - - Los demás.	-	
3915.90.93.9	- - - - - Los demás.	-	
3915.90.93.9.10.G	- - - - - De películas (incluidas las cinematográficas) y de películas de rayos X.	-	
3915.90.93.9.90.I	- - - - - Los demás.	-	
3915.90.99	- - - Los demás:	-	
3915.90.99.1	- - - - De poliamidas, de poliésteres, excepto de policarbonatos:	-	
3915.90.99.1.10.H	- - - - - De película fotográfica (incluido película cinematográfica) y de película de rayos X.	-	
3915.90.99.1.20.G	- - - - - De película de poliéster revestidas con un compuesto de wolframio o con compuestos de los metales de las tierras raras	-	
3915.90.99.1.90.J	- - - - - Los demás.	-	
3915.90.99.2	- - - - De fenoplastos o de aminoplastos:	-	
3915.90.99.2.10.F	- - - - - Desechos y desperdicios de película fotográfica (incluido película cinematográfica) y de película de rayos X.	-	
3915.90.99.2.90.H	- - - - - Los demás.	-	
3915.90.99.3	- - - - De poliuretanos.	-	
3915.90.99.3.10.D	- - - - - Desechos y desperdicios de película fotográfica (incluido película cinematográfica) y de película de rayos X.	-	
3915.90.99.3.90.F	- - - - - Los demás.	-	
3915.90.99.4	- - - - De siliconas:	-	
3915.90.99.4.10.B	- - - - - Desechos y desperdicios de película fotográfica (incluido película cinematográfica) y de película de rayos X.	-	
3915.90.99.4.90.D	- - - - - Los demás.	-	
3915.90.99.5	- - - - De derivados químicos del caucho natural:	-	
3915.90.99.5.10.I	- - - - - Desechos y desperdicios de película fotográfica (incluido película cinematográfica) y de película de rayos X.	-	
3915.90.99.5.90.A	- - - - - Los demás.	-	
3915.90.99.6	- - - - De polímeros naturales o de polímeros naturales modificados:	-	
3915.90.99.6.10.C	- - - - - Desechos y desperdicios de película fotográfica (incluido película cinematográfica) y de película de rayos X.	-	
3915.90.99.6.90.I	- - - - - Los demás.	-	
3915.90.99.9	- - - - Los demás.	-	
3915.90.99.9.10.A	- - - - - Desechos y desperdicios de película fotográfica (incluido película cinematográfica) y de película de rayos X.	-	
3915.90.99.9.90.C	- - - - - Los demás.	-	

CODIFICACION	DESIGNACION DE LAS MERCANCIAS	UNIDADES SUPLEMENT.	OBSERVACIONES
38.18	MONOFILAMENTOS CUYA MAYOR DIMENSION DEL CORTE TRANSVERSAL SEA SUPERIOR A 1 MM. BARRAS, VARILLAS Y PERFILES, INCLUIDO TRABAJADOS EN LA SUPERFICIE, PERO SIN OTRA LABOR, DE PLASTICO:		
3818.10.00	- De polímeros de etileno:		
	- - De polietileno:		
3818.10.00.1	- - - De polietileno clorado:		
3818.10.00.1.10.B	- - - - Destinados a ciertos tipos de aeronaves (4)(100).		
3818.10.00.1.90.D	- - - - Los demás.		
3818.10.00.2	- - - Los demás:		
3818.10.00.2.10.J	- - - - Destinados a ciertos tipos de aeronaves (4)(100).		
3818.10.00.2.90.B	- - - - Los demás.		
	- - De copolímeros de etileno:		
3818.10.00.3	- - - De etileno-propileno:		
3818.10.00.3.10.H	- - - - Destinados a ciertos tipos de aeronaves (4)(100).		
3818.10.00.3.90.J	- - - - Los demás.		
3818.10.00.4	- - - De etileno-acetato de vinilo:		
3818.10.00.4.10.F	- - - - Destinados a ciertos tipos de aeronaves (4)(100).		
3818.10.00.4.90.H	- - - - Los demás.		
3818.10.00.5	- - - Los demás:		
3818.10.00.5.10.Z	- - - - Destinados a ciertos tipos de aeronaves (4)(100).		
3818.10.00.5.90.G	- - - - Los demás.		
3818.20.00	- De polímeros de cloruro de vinilo:		
3818.20.00.1	- - De policloruro de vinilo:		
3818.20.00.1.10.J	- - - Destinados a ciertos tipos de aeronaves (4)(100).		
3818.20.00.1.90.B	- - - Los demás.		
	- - De copolímeros:		
3818.20.00.2	- - - De cloruro de vinilo-acetato de vinilo:		
3818.20.00.2.10.H	- - - - Destinados a ciertos tipos de aeronaves (4)(100).		
3818.20.00.2.90.J	- - - - Los demás.		
3818.20.00.3	- - - Los demás:		
3818.20.00.3.10.C	- - - - Destinados a ciertos tipos de aeronaves (4)(100).		
3818.20.00.3.90.E	- - - - Los demás.		

CODIFICACION	DESIGNACION DE LAS MERCANCIAS	UNIDADES SUPLEMENT.	OBSERVACIONES
3818.90	- De los demás plásticos:		
	- - De productos de polimerización de reorganización o de condensación, incluso modificados químicamente:		
3818.90.11	- - - De poliésteres:		
3818.90.11.1.00.C	- - - - De politereftalato de etileno.		
3818.90.11.2.00.A	- - - - Policarbonatos.		
3818.90.11.3.00.F	- - - - Los demás.		
3818.90.13	- - - De poliamidas.		
3818.90.13.0.00.A	- - - - De resinas epoxi.		
3818.90.13.1.00.E	- - - - Los demás:		
3818.90.13.2.00.C	- - - - De resinas fenólicas.		
3818.90.13.3.00.A	- - - - De resinas aminicas.		
3818.90.13.4.00.I	- - - - De poliuretanos.		
3818.90.13.5.00.H	- - - - De siliconas.		
3818.90.13.6.00.H	- - - - Los demás.		
	- - De productos de polimerización de adición:		
3818.90.51	- - - De polímeros de propileno:		
	- - - - De polipropileno:		
3818.90.51.1	- - - - - De polipropileno clorado:		
3818.90.51.1.10.C	- - - - - - Destinados a ciertos tipos de aeronaves (4)(100).		
3818.90.51.1.90.E	- - - - - Los demás.		
3818.90.51.2	- - - - Los demás:		
3818.90.51.2.10.A	- - - - - Destinados a ciertos tipos de aeronaves (4)(100).		
3818.90.51.2.90.C	- - - - Los demás.		
3818.90.51.3	- - - - De copolímeros de polipropileno:		
3818.90.51.3.10.I	- - - - - Destinados a ciertos tipos de aeronaves (4)(100).		
3818.90.51.3.90.A	- - - - Los demás.		
3818.90.59	- - - Los demás:		
3818.90.59.1	- - - - De polialoetilenos o de polisulfonato-etilenos:		
3818.90.59.1.10.E	- - - - - Destinados a ciertos tipos de aeronaves (4)(100).		
3818.90.59.1.90.G	- - - - Los demás.		
3818.90.59.2	- - - - De poliacetilenos:		

CODIFICACION	DESIGNACION DE LAS MERCANCIAS	UNIDADES SUPLEMENT	OBSERVACIONES
3916.90.59.2.10.C	Destinados a ciertos tipos de aeronaves (4)(100).	-	
3916.90.59.2.90.E	Los demás.	-	
3916.90.59.3	De polímeros de estireno:		
3916.90.59.3.10.A	Destinados a ciertos tipos de aeronaves (4)(100).	-	
3916.90.59.3.90.C	Los demás.	-	
3916.90.59.4	De polímeros de cloruro de vinilideno:		
3916.90.59.4.10.I	Destinados a ciertos tipos de aeronaves (4)(100).	-	
3916.90.59.4.90.A	Los demás.	-	
3916.90.59.5	De poliacetato de vinilo; de alcoholes polivinílicos; de éteres polivinílicos o de acetatos polivinílicos, excepto los de polivinilformal y los de polivinilbutiral y de los copolímeros:		
3916.90.59.5.10.F	Destinados a ciertos tipos de aeronaves (4)(100).	-	
3916.90.59.5.90.H	Los demás.	-	
3916.90.59.6	De polímeros acrílicos o de polímeros metacrílicos, excepto los copolímeros de acrilonitrilo:		
3916.90.59.6.10.D	Destinados a ciertos tipos de aeronaves (4)(100).	-	
3916.90.59.6.90.F	Los demás.	-	
3916.90.59.7	Copolímeros de acrilonitrilo:		
3916.90.59.7.10.B	Destinados a ciertos tipos de aeronaves (4)(100)	-	
3916.90.59.7.90.D	Los demás.	-	
3916.90.59.8	De otros copolímeros vinílicos:		
3916.90.59.8.10.J	Destinados a ciertos tipos de aeronaves (4)(100)	-	
3916.90.59.8.90.B	Los demás.	-	
3916.90.59.9	Los demás:		
3916.90.59.9.10.H	Destinados a ciertos tipos de aeronaves (4)(100)	-	
3916.90.59.9.90.J	Los demás.	-	
3916.90.80	Los demás:		
	De plásticos celulósicos		
3916.90.80.1.10.F	De celulosa regenerada.	-	
3916.90.80.2.90.F	De fibra vulcanizada.	-	
	Los demás, sin plastificar:		
3916.90.80.3.20.A	De nitrato de celulosa.	-	
3916.90.80.4.90.B	De acetato de celulosa, de acetobutirato de celulosa o de propionato de celulosa; de éteres de celulosa y de demás derivados	-	

CODIFICACION	DESIGNACION DE LAS MERCANCIAS	UNIDADES SUPLEMENT	OBSERVACIONES
	de celulosa, excepto de carboximetilcelulosa.		
3916.90.80.5.90.I	De carboximetilcelulosas; de otros éteres de celulosa.	-	
	Los demás, plastificados:		
3916.90.90.6.90.G	De celuloides, de acetobutirato de celulosa o de propionato de celulosa; de éteres y demás derivados de celulosa, distintos de los éteres.	-	
3916.90.90.7.90.E	De los demás éteres de celulosa.	-	
	Los demás:		
3916.90.90.8.90.C	De derivados químicos del caucho.	-	
3916.90.90.9.90.A	Los demás.	-	
3917	TUBOS Y ACCESORIOS DE TUBERIA (POR EJEMPLO: JUNTAS, COCOS O RACORES), DE PLÁSTICO:		
3917.10	Tripas artificiales de proteínas endurecidas o de plásticos celulósicos:		
3917.10.10	De proteínas endurecidas:		
3917.10.10.1.00.J	Obtenidos directamente en su forma, incluso cortados en longitud superior a la mayor dimensión de su sección transversal o trabajados en la superficie, pero sin otra labor, incluidos los que presenten un extremo atado.	-	SANIT
3917.10.10.3.00.C	Los demás.	-	SANIT
3917.10.90	De plásticos celulósicos		
3917.10.90.1	Obtenidos directamente en su forma, incluso cortados en longitud superior a la mayor dimensión de su sección transversal o trabajados en la superficie, pero sin otra labor, incluidos los que presenten un extremo atado.		
3917.10.90.1.10.B	De celulosa regenerada.	-	SANIT
3917.10.90.1.90.D	Los demás	-	SANIT
3917.10.90.3	Los demás.		
3917.10.90.9.10.E	De celulosa regenerada	-	SANIT
3917.10.90.9.90.C	Los demás.	-	SANIT
	Tubos rígidos:		
3917.21	De polímeros de etileno:		
3917.21.10	Obtenidos directamente en su forma y cortados, en longitud superior a la mayor dimensión del corte transversal, incluso trabajados en la superficie, pero sin otra labor:		
	De polietileno:		
3917.21.10.1	De polietileno clorado:		
3917.21.10.1.10.F	Destinados a ciertos tipos de aeronaves (4)(100)	-	

CODIFICACION	DESIGNACION DE LAS MERCANCIAS	UNIDADES SUPLEMENT	OBSERVACIONES
3917.21.10.1.00.M	Los demás.	-	
3917.21.10.2	Los demás.	-	
3917.21.10.2.10.D	Destinados a ciertos tipos de aeronaves (4)(100).	-	
3917.21.10.2.90.F	Los demás.	-	
	De copolímeros de etileno:		
3917.21.10.3	De etileno-propileno:		
3917.21.10.3.10.B	Destinados a ciertos tipos de aeronaves (4)(100).	-	
3917.21.10.3.90.D	Los demás.	-	
3917.21.10.4	De etileno-acetato de vinilo:		
3917.21.10.4.10.J	Destinados a ciertos tipos de aeronaves (4)(100).	-	
3917.21.10.4.90.B	Los demás.	-	
3917.21.10.9	Los demás:	-	
3917.21.10.9.10.I	Destinados a ciertos tipos de aeronaves (4)(100).	-	
3917.21.10.9.90.A	Los demás.	-	
	Los demás:		
3917.21.91.0.00.A	Con accesorios, destinados a aeronaves civiles (22).	-	
3917.21.99.0	Los demás:		
3917.21.99.0.10.B	Destinados a ciertos tipos de aeronaves (4)(100).	-	
3917.21.99.0.90.D	Los demás.	-	
3917.22	De polímeros de propileno:		
3917.22.10	Obtenidos directamente en su forma y cortados, en longitud superior a la mayor dimensión del corte transversal, incluso trabajados en la superficie, pero sin otra labor:		
	De polipropileno:		
3917.22.10.1	De polipropileno clorado:		
3917.22.10.1.10.E	Destinados a ciertos tipos de aeronaves (4)(100).	-	
3917.22.10.1.90.0	Los demás.	-	
3917.22.10.2	Los demás:		
3917.22.10.2.10.C	Destinados a ciertos tipos de aeronaves (4)(100).	-	
3917.22.10.2.90.E	Los demás.	-	
3917.22.10.3	De copolímeros de polipropileno:		
3917.22.10.3.10.A	Destinados a ciertos tipos de aeronaves (4)(100).	-	

CODIFICACION	DESIGNACION DE LAS MERCANCIAS	UNIDADES SUPLEMENT	OBSERVACIONES
3917.22.10.3.90.C	Los demás.	-	
	Los demás:		
3917.22.91.0.00.J	Con accesorios, destinados a aeronaves civiles (22).	-	
3917.22.99.0	Los demás:		
3917.22.99.0.10.A	Destinados a ciertos tipos de aeronaves (4)(100).	-	
3917.22.99.0.90.C	Los demás.	-	
3917.23	De polímeros de cloruro de vinilo:		
3917.23.10	Obtenidos directamente en su forma y cortados, en longitud superior a la mayor dimensión del corte transversal, incluso trabajados en la superficie, pero sin otra labor:		
	De policlорuro de vinilo:		
3917.23.10.1	Destinados a ciertos tipos de aeronaves (4)(100)	-	
3917.23.10.1.90.F	Los demás.	-	
	De copolímeros de cloruro de vinilo:		
3917.23.10.2	De cloruro de vinilo-acetato de vinilo:		
3917.23.10.2.10.B	Destinados a ciertos tipos de aeronaves (4)(100).	-	
3917.23.10.2.90.D	Los demás.	-	
3917.23.10.9	Los demás:		
3917.23.10.9.10.G	Destinados a ciertos tipos de aeronaves (4)(100).	-	
3917.23.10.9.90.I	Los demás.	-	
	Los demás:		
3917.23.91.0.00.I	Con accesorios, destinados a aeronaves civiles (22).	-	
3917.23.99.0	Los demás:		
3917.23.99.0.10.J	Destinados a ciertos tipos de aeronaves (4)(100).	-	
3917.23.99.0.90.H	Los demás.	-	
3917.29	De los demás plásticos:		
	Obtenidos directamente en su forma y cortados, en longitud superior a la mayor dimensión del corte transversal, incluso trabajados en la superficie, pero sin otra labor:		
	De productos de polimerización de reorganización o de condensación, incluso modificados químicamente:		
3917.29.11.0.00.J	De resinas epoxi.	-	
3917.29.13	Los demás:		
3917.29.13.1.00.F	De resinas fenólicas.	-	

CODIFICACION	DESIGNACION DE LAS MERCANCIAS	UNIDADES SUPLEMENT.	OBSERVACIONES
3917.29.13.2.00.D	De resinas amínicas.	-	
	De poliésteres.	-	
3917.29.13.3.00.B	De politereftalato de etileno.	-	
3917.29.13.4.00.J	De policarbonatos.	-	
3917.29.13.5.00.G	Los demás.	-	
3917.29.13.6.00.E	De poliamidas.	-	
3917.29.13.7.00.C	De poliuretanos.	-	
3917.29.13.8.00.A	De siliconas.	-	
3917.29.13.9.00.I	Los demás.	-	
3917.29.15	De productos de polimerización de adición.	-	
3917.29.15.1	De poliolefinos o de polisulfonolefinos:	-	
3917.29.15.1.10.C	Destinados a ciertos tipos de aeronaves (4)(100)	-	
3917.29.15.1.90.E	Los demás.	-	
3917.29.15.2	De poliolefinos:	-	
3917.29.15.2.10.A	Destinados a ciertos tipos de aeronaves (4)(100)	-	
3917.29.15.2.90.C	Los demás.	-	
3917.29.15.3	De polímeros de estireno:	-	
3917.29.15.3.10.1	Destinados a ciertos tipos de aeronaves (4)(100).	-	
3917.29.15.3.90.A	Los demás.	-	
3917.29.15.4	De polímero de cloruro de vinilideno:	-	
3917.29.15.4.10.G	Destinados a ciertos tipos de aeronaves (4)(100).	-	
3917.29.15.4.90.I	Los demás.	-	
3917.29.15.5	De policetato de vinilo; de alcoholes polivinílicos; de éteres polivinílicos o de acetatos polivinílicos, excepto de polivinilbutiral o de polivinilformal y de los copolímeros:	-	
3917.29.15.5.10.D	Destinados a ciertos tipos de aeronaves (4)(100).	-	
3917.29.15.5.90.F	Los demás.	-	
3917.29.15.6	De polímeros acrílicos o de polímeros metacrílicos, excepto de copolímeros de acrilonitrilo:	-	
3917.29.15.6.10.B	Destinados a ciertos tipos de aeronaves (4)(100).	-	
3917.29.15.6.90.D	Los demás.	-	
3917.29.15.7	De copolímeros de acrilonitrilo.	-	
3917.29.15.7.10.J	Destinados a ciertos tipos de aeronaves (4)(100)	-	

CODIFICACION	DESIGNACION DE LAS MERCANCIAS	UNIDADES SUPLEMENT.	OBSERVACIONES
3917.29.15.7.90.B	Los demás.	-	
3917.29.15.8	De otros copolímeros vinílicos:	-	
3917.29.15.8.10.H	Destinados a ciertos tipos de aeronaves (4)(100).	-	
3917.29.15.8.90.J	Los demás.	-	
3917.29.15.9	Los demás:	-	
3917.29.15.9.10.F	Destinados a ciertos tipos de aeronaves (4)(100)	-	
3917.29.15.9.90.H	Los demás.	-	
3917.29.19	Los demás:	-	
	De plásticos celulósicos	-	
3917.29.19.1.10.I	De celulosa regenerada	-	
3917.29.19.2.90.T	De fibra vulcanizada.	-	
	Los demás, sin plastificar	-	
3917.29.19.3.20.D	De nitrato de celulosa	-	
3917.29.19.4.90.E	De acetato de celulosa, de acetobutirato de celulosa o de propionato de celulosa; de éteres de celulosa, y de demás derivados de celulosa, excepto de carboximetilcelulosa	-	
3917.29.19.5.90.B	De carboximetilcelulosa; de otros éteres de celulosa.	-	
	Los demás, plastificados	-	
3917.29.19.6.20.G	De celulósicos	-	
3917.29.19.6.90.J	De acetobutirato de celulosa o de propionato de celulosa, de éteres y demás derivados de celulosa, distintos de los éteres	-	
3917.29.19.7.90.H	De los demás éteres de celulosa.	-	
	Los demás:	-	
3917.29.19.8.90.F	De derivados químicos del caucho.	-	
3917.29.19.9.90.D	Los demás.	-	
	Los demás:	-	
3917.29.91.0.00.C	Con accesorios, destinadas a aeronaves civiles (22).	-	
3917.29.99	Los demás:	-	
3917.29.99.1	De fibra vulcanizada.	-	
3917.29.99.1.10.B	Destinados a ciertos tipos de aeronaves (4)(100)	-	
3917.29.99.1.90.D	Los demás.	-	
3917.29.99.2	De derivados químicos del caucho natural	-	
3917.29.99.2.10.J	Destinados a ciertos tipos de aeronaves (4)(100)	-	

CODIFICACION	DESIGNACION DE LAS MERCANCIAS	UNIDADES SUPLEMENT	OBSERVACIONES
3917.29.99.2.90.B	- - - - - Los demás.	-	
3917.29.99.9	- - - - - Los demás:	-	
3917.29.99.9.10.E	- - - - - Destinados a ciertos tipos de aeronaves (4)(100).	-	
3917.29.99.9.90.D	- - - - - Los demás:	-	
	- Los demás tubos:	-	
3917.31	- - Tubos flexibles para una presión igual o superior a 27,6 MPa:	-	
3917.31.10.0.00.G	- - - Con accesorios, destinados a aeronaves civiles (22).	-	
3917.31.90.9	- - - Los demás:	-	
3917.31.90.9.10.I	- - - Destinados a ciertos tipos de aeronaves civiles (4) (100).	-	
3917.31.90.9.90.A	- - - Los demás.	-	
3917.32	- - Los demás, sin reforzar ni combinar con otras materias, sin accesorios:	-	
	- - Obtenidos directamente en su forma y cortados, en longitud superior a la mayor dimensión del corte transversal, incluso trabajados en la superficie, pero sin otra labor.	-	
	- - - De productos de polimerización de reorganización o de condensación, incluso modificados químicamente:	-	
3917.32.11.0.00.E	- - - - - De resinas epoxi.	-	
3917.32.19	- - - - - Los demás:	-	
3917.32.19.1.00.E	- - - - - De resinas fenólicas.	-	
3917.32.19.2.00.C	- - - - - De resinas amínicas.	-	
	- - - - - De poliésteres:	-	
3917.32.19.3.00.A	- - - - - De politeraftalato de etileno.	-	
3917.32.19.4.00.I	- - - - - De policarbonatos.	-	
3917.32.19.5.00.F	- - - - - Los demás.	-	
3917.32.19.6.00.D	- - - - - De poliamidas.	-	
3917.32.19.7.00.B	- - - - - De poliuretanos.	-	
3917.32.19.8.00.J	- - - - - De siliconas.	-	
3917.32.19.9.00.H	- - - - - Los demás.	-	
	- - - De productos de polimerización de adición:	-	
3917.32.31	- - - - - De polímeros de etileno:	-	
	- - - - - De polietileno:	-	
3917.32.31.1	- - - - - De polietileno clorado.	-	
3917.32.31.1.10.H	- - - - - Destinados a ciertos tipos de aeronaves (4)(100).	-	

CODIFICACION	DESIGNACION DE LAS MERCANCIAS	UNIDADES SUPLEMENT	OBSERVACIONES
3917.32.31.1.90.J	- - - - - Los demás.	-	
3917.32.31.2	- - - - - Los demás:	-	
3917.32.31.2.10.F	- - - - - Destinados a ciertos tipos de aeronaves (4)(100).	-	
3917.32.31.2.90.H	- - - - - Los demás.	-	
	- - - - - De copolímeros de etileno:	-	
3917.32.31.3	- - - - - De etileno-propileno:	-	
3917.32.31.3.10.D	- - - - - Destinados a ciertos tipos de aeronaves (4) (100)	-	
3917.32.31.3.90.F	- - - - - Los demás.	-	
3917.32.31.4	- - - - - De etileno-acetato de vinilo	-	
3917.32.31.4.10.B	- - - - - Destinados a ciertos tipos de aeronaves (4) (100)	-	
3917.32.31.4.90.D	- - - - - Los demás.	-	
3917.32.31.9	- - - - - Los demás:	-	
3917.32.31.9.10.A	- - - - - Destinados a ciertos tipos de aeronaves (4) (100).	-	
3917.32.31.9.90.C	- - - - - Los demás.	-	
3917.32.35	- - - - - De polímeros de cloruro de vinilo:	-	
3917.32.35.1	- - - - - De policloruro de vinilo:	-	
3917.32.35.1.10.D	- - - - - Destinados a ciertos tipos de aeronaves (4) (100).	-	
3917.32.35.1.90.F	- - - - - Los demás.	-	
	- - - - - De copolímeros de cloruro de vinilo	-	
3917.32.35.2	- - - - - De cloruro de vinilo-acetato de vinilo:	-	
3917.32.35.2.10.B	- - - - - Destinados a ciertos tipos de aeronaves (4) (100).	-	
3917.32.35.2.90.D	- - - - - Los demás.	-	
3917.32.35.9	- - - - - Los demás:	-	
3917.32.35.9.10.B	- - - - - Destinados a ciertos tipos de aeronaves (4)(100).	-	
3917.32.35.9.90.I	- - - - - Los demás.	-	
3917.32.39	- - - - - Los demás:	-	
	- - - - - De polipropileno, excepto sus copolímeros:	-	
3917.32.39.1	- - - - - De polipropileno clorado:	-	
3917.32.39.1.10.J	- - - - - Destinados a ciertos tipos de aeronaves (4)(100).	-	
3917.32.39.1.90.B	- - - - - Los demás.	-	
3917.32.39.2	- - - - - Los demás:	-	
3917.32.39.2.10.H	- - - - - Destinados a ciertos tipos de aeronaves (4)(100).	-	

CODIFICACION	DESIGNACION DE LAS MERCANCIAS	UNIDADES SUPLEMENT.	OBSERVACIONES
3917.32.39.2.90.J	Los demás	-	
3917.32.39.3	De polímeros de estireno.	-	
3917.32.39.3.10.F	Destinados a ciertos tipos de aeronaves (4)(100).	-	
3917.32.39.3.90.H	Los demás.	-	
3917.32.39.4	De polímeros de cloruro de vinilideno:	-	
3917.32.39.4.10.D	Destinados a ciertos tipos de aeronaves (4)(100).	-	
3917.32.39.4.90.P	Los demás.	-	
3917.32.39.5	De poliácetato de vinilo; de alconoles polivinílicos o de acetatos polivinílicos, excepto de polivinilbutiral o de polivinilformal y de los copolímeros:	-	
3917.32.39.5.10.A	Destinados a ciertos tipos de aeronaves (4)(100)	-	
3917.32.39.5.90.C	Los demás	-	
3917.32.39.6	De polímeros acrílicos o de polímeros metacrílicos, excepto de copolímeros de acrilonitrilo.	-	
3917.32.39.6.10.I	Destinados a ciertos tipos de aeronaves (4)(100)	-	
3917.32.39.6.90.A	Los demás	-	
3917.32.39.7	De copolímeros de acrilonitrilo	-	
3917.32.39.7.10.G	Destinados a ciertos tipos de aeronaves (4)(100).	-	
3917.32.39.7.90.I	Los demás.	-	
3917.32.39.8	De otros copolímeros vinílicos	-	
3917.32.39.8.10.E	Destinados a ciertos tipos de aeronaves (4)(100).	-	
3917.32.39.8.90.G	Los demás.	-	
3917.32.39.9	De los demás:	-	
3917.32.39.9.10.C	Destinados a ciertos tipos de aeronaves (4)(100)	-	
3917.32.39.9.90.E	Los demás.	-	
3917.32.51	Los demás:	-	
	De plásticos celulósicos:	-	
	De celulosa regenerada:	-	
3917.32.51.1.85.E	Tubos capilares de celulosa regenerada (fibra hueca), de diámetro inferior a 200 micras, rellenos de nitrato de isopropilo, destinados a la fabricación de filtros para hemodialis (a).	-	Ad. EA
3917.32.51.1.10.C	Los demás.	-	
3917.32.51.2.90.C	De fibra vulcanizada.	-	

CODIFICACION	DESIGNACION DE LAS MERCANCIAS	UNIDADES SUPLEMENT.	OBSERVACIONES
	Los demás, sin plastificar:	-	
3917.32.51.3.20.H	De nitrato de celulosa.	-	
3917.32.51.4.90.I	De acetato de celulosa, de acetobutirato de celulosa o de propionato de celulosa; de éteres de celulosa y de demás derivados de celulosa, excepto de carboximetilcelulosa	-	
3917.32.51.5.90.F	De carboximetilcelulosa; de otros éteres de celulosa.	-	
	Los demás, plastificados:	-	
3917.32.51.6	De celulosa, de acetato, de celulosa o de propionato de celulosa; de éteres y demás derivados de celulosa, distintos de los éteres.	-	
3917.32.51.6.20.A	De celulosa	-	
3917.32.51.6.90.B	De acetobutirato de celulosa o de propionato de celulosa, de éteres y demás derivados de celulosa, distintos de los éteres.	-	
3917.32.51.7	De los demás éteres de celulosa:	-	
3917.32.51.7.85.B	Tubos capilares (fibra hueca) de acetato de celulosa plastificado con glicerina, y etilenglicol, de diámetro interno inferior a 200 micras y espesor de pared entre 20 y 30 micras, destinado a la fabricación de filtros para hemodialis (a).	-	Ad. EA
3917.32.51.7.90.B	Los demás	-	
	Los demás	-	
3917.32.51.8.90.J	Derivados químicos del caucho	-	
3917.32.51.9.90.H	Los demás.	-	
	Los demás.	-	
3917.32.91.0.00.H	Tripas artificiales	-	SANIT
3917.32.99	Los demás:	-	
3917.32.99.1.00.H	De fibra vulcanizada	-	
3917.32.99.2.00.F	De derivados químicos del caucho natural.	-	
3917.32.99.9.00.A	Los demás	-	
3917.33	Los demás, sin reforzar ni combinar con otras materias, con accesorios.	-	
3917.33.10.0.00.E	Con accesorios, destinados a aeronaves civiles (22).	-	
3917.33.90	Los demás:	-	
3917.33.90.1.00.F	De fibra vulcanizada	-	
3917.33.90.2.00.D	De derivados químicos del caucho natural.	-	
3917.33.90.9.00.I	Los demás.	-	
3917.39	Los demás:	-	

CODIFICACION	DESIGNACION DE LAS MERCANCIAS	UNIDADES SUPLEMENT	OBSERVACIONES
	--- - - - - Obtenidos directamente en su forma y cortados, en longitud superior a la mayor dimensión del corte transversal, incluso trabajados en la superficie, pero sin otra labor.		
	--- - - - - De productos de polimerización de reorganización o de condensación, incluso modificados químicamente:		
3917.39.13.0.00.H	--- - - - - De resinas epoxi.	-	
3917.39.13	--- - - - - Los demás:	-	
3917.39.13.1.00.D	--- - - - - De resinas fenólicas.	-	
3917.39.13.2.00.B	--- - - - - De resinas aminicas.	-	
	--- - - - - De poliésteres:	-	
3917.39.13.3.00.J	--- - - - - De politereftalato de etileno.	-	
3917.39.13.4.00.H	--- - - - - De policarbonatos.	-	
3917.39.13.5.00.E	--- - - - - Los demás.	-	
3917.39.13.6.00.C	--- - - - - De poliamidas.	-	
3917.39.13.7.00.A	--- - - - - De poliuretanos.	-	
3917.39.13.8.00.I	--- - - - - De siliconas.	-	
3917.39.13.9.00.O	--- - - - - Los demás.	-	
3917.39.15	--- - - - - De productos de polimerización de adición:		
	--- - - - - De polímeros de etileno o de polímeros de propileno, excepto los copolímeros:		
3917.39.15.1	--- - - - - De polietileno clorado o de polipropileno clorado:	-	
3917.39.15.1.10.A	--- - - - - Destinados a ciertos tipos de aeronaves (4)(100).	-	
3917.39.15.1.90.C	--- - - - - Los demás.	-	
3917.39.15.2	--- - - - - Los demás:	-	
3917.39.15.2.10.I	--- - - - - Destinados a ciertos tipos de aeronaves (4)(100).	-	
3917.39.15.2.90.A	--- - - - - Los demás.	-	
3917.39.15.3	--- - - - - De polímeros de estireno:		
3917.39.15.3.10.O	--- - - - - Destinados a ciertos tipos de aeronaves (4)(100).	-	
3917.39.15.3.90.I	--- - - - - Los demás.	-	
3917.39.15.4	--- - - - - De policloruro de vinilo, excepto el copolímero cloruro de vinilo-acetato de vinilo:		
3917.39.15.4.10.E	--- - - - - Destinados a ciertos tipos de aeronaves (4)(100).	-	
3917.39.15.4.90.O	--- - - - - Los demás.	-	
3917.39.15.5	--- - - - - De polímeros acrílicos o de polímeros metacrílicos, excepto		

CODIFICACION	DESIGNACION DE LAS MERCANCIAS	UNIDADES SUPLEMENT	OBSERVACIONES
	copolímeros de acrilonitrilo; de poliacetato de vinilo; de alcoholes polivinílicos, de éteres o de acetatos polivinílicos, excepto de polivinilbutiral o de polivinilformal:		
3917.39.15.5.10.B	--- - - - - Destinados a ciertos tipos de aeronaves (4)(100).	-	
3917.39.15.5.90.O	--- - - - - Los demás.	-	
3917.39.15.6	--- - - - - De copolímero etileno-propileno; de polímeros de cloruro de vinilideno:		
3917.39.15.6.10.J	--- - - - - Destinados a ciertos tipos de aeronaves (4)(100).	-	
3917.39.15.6.90.E	--- - - - - Los demás.	-	
3917.39.15.7	--- - - - - De copolímero de etileno-acetato de vinilo; de copolímeros de acrilonitrilo; de copolímeros cloruro de vinilo-acetato de vinilo:		
3917.39.15.7.10.H	--- - - - - Destinados a ciertos tipos de aeronaves (4)(100).	-	
3917.39.15.7.90.V	--- - - - - Los demás.	-	
3917.39.15.8	--- - - - - De otros copolímeros vinílicos:		
3917.39.15.8.10.F	--- - - - - Destinados a ciertos tipos de aeronaves (4)(100).	-	
3917.39.15.8.90.H	--- - - - - Los demás.	-	
3917.39.15.9	--- - - - - Los demás:		
3917.39.15.9.10.O	--- - - - - Destinados a ciertos tipos de aeronaves (4)(100).	-	
3917.39.15.9.90.F	--- - - - - Los demás.	-	
3917.39.16	--- - - - - Los demás:		
	--- - - - - De plásticos celulósicos:		
3917.39.16.1.10.O	--- - - - - De celulosa regenerada.	-	
3917.39.16.2.00.G	--- - - - - De fibra vulcanizada.	-	
	--- - - - - Los demás, sin plastificar:	-	
3917.39.16.3.20.B	--- - - - - De nitrato de celulosa.	-	
3917.39.16.4.90.C	--- - - - - De acetato de celulosa, de acetobutirato de celulosa o de propionato de celulosa; de éteres de celulosa y de demás derivados de celulosa, excepto de carboximetilcelulosa.	-	
3917.39.16.5.90.U	--- - - - - De carboximetilcelulosa; de otros éteres de celulosa.	-	
	--- - - - - Los demás, plastificados:	-	
3917.39.16.6.20.E	--- - - - - De celuloides.	-	
3917.39.16.6.90.H	--- - - - - De acetobutirato de celulosa o de propionato de celulosa; de éteres y demás derivados de celulosa, distintos los éteres.	-	
3917.39.16.7.90.F	--- - - - - De los demás éteres de celulosa.	-	
	--- - - - - Los demás:	-	

CODIFICACION	DESIGNACION DE LAS MERCANCIAS	UNIDADES SUPLEMENT	OBSERVACIONES
3917.39.19.9.80.D	- - - - - Derivados químicos del caucho.	-	
3917.39.19.9.80.E	- - - - - Los demás.	-	
3917.39.91.0.00.A	- - - - - Con accesorios, destinados a aeronaves civiles (22).	-	
3917.39.99	- - - - - Los demás:	-	
3917.39.99.1.00.A	- - - - - De fibra vulcanizada	-	
3917.39.99.2.00.I	- - - - - De derivados químicos del caucho natural	-	
3917.39.99.9.00.D	- - - - - Los demás.	-	
3917.40	- Accesorios.	-	
3917.40.10.0.00.F	- - Destinados a aeronaves civiles (22)	-	
3917.40.90	- - Los demás	-	
3917.40.90.1.00.G	- - - De fibra vulcanizada	-	
3917.40.90.2.00.E	- - - De derivados químicos del caucho natural.	-	
3917.40.90.9.00.J	- - - Los demás.	-	
39.18	REVESTIMIENTOS DE PLASTICO PARA SUELOS, INCLUIDO AUTOADHESIVOS, EN ROLLOS O LOSetas; REVESTIMIENTOS DE PLASTICO PARA PAREDES O TECHOS DEFINIDOS EN LA NOTA 8 DE ESTE CAPITULO:		
3918.10	- De polímeros de cloruro de vinilo:		
3918.10.10	- - que consistan en un soporte impregnado, recubierto o revestido de polícloruro de vinilo		
3918.10.10.1	- - - De forma cuadrada o rectangular, incluso con trabajos de superficie, pero sin otra labor:		
3918.10.10.1.10.H	- - - - Destinados a ciertos tipos de aeronaves (4) (100)	M2	
3918.10.10.1.90.V	- - - - Los demás.	M2	
3918.10.10.9	- - - Los demás:		
3918.10.10.9.10.A	- - - - Destinados a ciertos tipos de aeronaves (4) (100).	M2	
3918.10.10.9.90.C	- - - - Los demás	M2	
3918.10.90	- - Los demás:		
3918.10.90.1	- - - De forma cuadrada o rectangular, incluso con trabajos de superficie, pero sin otra labor:		
3918.10.90.1.10.A	- - - - De copolímeros cloruro de vinilo-acetato de vinilo:		
3918.10.90.1.10.A	- - - - Destinadas a ciertos tipos de aeronaves (4) (100)	M2	
3918.10.90.1.90.C	- - - - Los demás.	M2	
3918.10.90.2	- - - Los demás:		

CODIFICACION	DESIGNACION DE LAS MERCANCIAS	UNIDADES SUPLEMENT	OBSERVACIONES
3918.10.90.2.10.I	- - - - - Destinadas a ciertos tipos de aeronaves (4) (100).	M2	
3918.10.90.2.90.A	- - - - - Los demás.	M2	
3918.10.90.9	- - - Los demás:		
3918.10.90.9.10.D	- - - - Destinados a ciertos tipos de aeronaves (4) (100)	M2	
3918.10.90.9.90.F	- - - - Los demás.	M2	
3918.90.00	- De los demás plásticos		
3918.90.00.1	- - De forma cuadrada o rectangular, incluso con trabajos de superficie, pero sin otra labor:		
3918.90.00.1.10.C	- - - Destinados a ciertos tipos de aeronaves (4) (100)	M2	
3918.90.00.1.90.F	- - - Los demás.	M2	
3918.90.00.9	- - Los demás:		
3918.90.00.9.10.F	- - - Destinados a ciertos tipos de aeronaves (4) (100)	M2	
3918.90.00.9.90.H	- - - Los demás.	M2	
39.19	PLACAS, HOJAS, BANDAS, CINTAS, PELICULAS Y DEMAS FORMAS PLANAS, AUTOADHESIVAS, DE PLASTICO, INCLUIDO EN ROLLOS:		
3919.10	- En rollos de anchura inferior o igual a 20 cm		
3919.10.10.0.00.J	- - Cintas con baño de caucho natural o sintético, sin vulcanizar	-	
	- - Los demás:		
	- - - De productos de polimerización de reorganización o de condensación, incluso modificados químicamente		
3919.10.31	- - - De poliésteres:		
3919.10.31.1.00.C	- - - - De policarbonatos.	-	
3919.10.31.2.00.A	- - - - De resinas alídicas	-	
	- - - - De politereftalato de etileno (PET):		
3919.10.31.3.00.I	- - - - - De politereftalato de etileno con espesor inferior o igual a 0,35 mm determinado sin el adhesivo.	-	
3919.10.31.4.00.G	- - - - - Los demás.	-	
3919.10.31.9.00.F	- - - - - Los demás.	-	
3919.10.39.0.00.A	- - - - De resinas epoxi	-	
3919.10.39	- - - Los demás:		
3919.10.39.1.00.E	- - - - De resinas fenólicas	-	
3919.10.39.2.00.C	- - - - De resinas amínicas	-	
3919.10.39.3.00.A	- - - - De poliamidas	-	

CODIFICACION	DESIGNACION DE LAS MERCANCIAS	UNIDADES SUPLEMENT	OBSERVACIONES
3919.10.39.4.00.I	----- De poliuretanos.	-	
3919.10.39.5.00.F	----- De siliconas.	-	
3919.10.39.9.00.H	----- Las demás.	-	
	----- De productos de polimerización de adición:		
3919.10.51	----- De polímeros de cloruro de vinilo:		
3919.10.51.1	----- De policloruro de vinilo:		
3919.10.51.1.10.0	----- Destinadas a ciertos tipos de aeronaves (4)(100).	-	
3919.10.51.1.20.1	----- Las demás.	-	
	----- Las demás:		
3919.10.51.2.10.E	----- Destinadas a ciertos tipos de aeronaves (4)(100).	-	
3919.10.51.2.90.0	----- Las demás.	-	
3919.10.51.9	----- Las demás:		
3919.10.51.9.10.J	----- Destinadas a ciertos tipos de aeronaves (4)(100).	-	
3919.10.51.9.90.8	----- Las demás.	-	
3919.10.59	----- Las demás:		
	----- De polímeros de etileno o de polímeros de propileno, excepto copolímeros:		
3919.10.59.1	----- De polietileno clorado o de polipropileno clorado:		
3919.10.59.1.10.I	----- Destinadas a ciertos tipos de aeronaves (4)(100).	-	
3919.10.59.1.90.A	----- Las demás.	-	
3919.10.59.2	----- Las demás:		
3919.10.59.2.10.B	----- Destinadas a ciertos tipos de aeronaves (4)(100).	-	
3919.10.59.2.90.I	----- Las demás.	-	
3919.10.59.3	----- De polímeros de estireno:		
3919.10.59.3.10.E	----- Destinadas a ciertos tipos de aeronaves (4)(100).	-	
3919.10.59.3.90.0	----- Las demás.	-	
3919.10.59.4	----- De polímeros acrílicos o de polímeros metacrílicos, excepto copolímeros de acrilonitrilo:		
3919.10.59.4.10.C	----- Destinadas a ciertos tipos de aeronaves (4)(100).	-	
3919.10.59.4.90.E	----- Las demás.	-	
3919.10.59.5	----- De poliacetato de vinilo; de alcoholes polivinílicos, de éteres polivinílicos o de acetales polivinílicos, excepto polivinilbutiral o polivinilformal:		

CODIFICACION	DESIGNACION DE LAS MERCANCIAS	UNIDADES SUPLEMENT	OBSERVACIONES
3919.10.59.5.10.J	----- Destinadas a ciertos tipos de aeronaves (4)(100).	-	
3919.10.59.5.90.B	----- Las demás.	-	
3919.10.59.6	----- De copolímero etileno-propileno; de polímeros de cloruro de vinilideno:		
3919.10.59.6.10.H	----- Destinadas a ciertos tipos de aeronaves (4)(100).	-	
3919.10.59.6.90.J	----- Las demás.	-	
3919.10.59.7	----- De copolímero etileno-acetato de vinilo; de copolímeros de acrilonitrilo:		
3919.10.59.7.10.F	----- Destinadas a ciertos tipos de aeronaves (4)(100).	-	
3919.10.59.7.90.H	----- Las demás.	-	
3919.10.59.8	----- De otros copolímeros vinílicos:		
3919.10.59.8.10.0	----- Destinadas a ciertos tipos de aeronaves (4)(100).	-	
3919.10.59.8.90.F	----- Las demás.	-	
3919.10.59.9	----- Las demás:		
3919.10.59.9.10.B	----- Destinadas a ciertos tipos de aeronaves (4)(100).	-	
3919.10.59.9.90.D	----- Las demás.	-	
3919.10.90	----- Las demás:		
3919.10.90.1.10.J	----- De celulosa regenerada.		
	----- De los demás plásticos celulósicos (excepto de fibra vulcanizada), sin plastificar:		
3919.10.90.2.20.0	----- De nitrato de celulosa.		
3919.10.90.3.90.K	----- De acetato de celulosa, de acetobutirato de celulosa o de propionato de celulosa; de éteres de celulosa y de demás derivados de celulosa, excepto de carboximetilcelulosa.		
3919.10.90.4.90.F	----- De carboximetilcelulosa; de otros ésteres de celulosa.		
	----- De los demás plásticos celulósicos (excepto de fibra vulcanizada), plastificados:		
3919.10.90.5.20.J	----- De celulosa.		
3919.10.90.5.90.C	----- De acetobutirato de celulosa o de propionato de celulosa; de éteres y demás derivados de celulosa, distintos de los ésteres.		
3919.10.90.6.90.A	----- De acetato de celulosa.		
3919.10.90.7.90.I	----- De los demás ésteres de celulosa.		
	----- Las demás:		
3919.10.90.8.90.0	----- De derivados químicos del caucho.		
3919.10.90.9.90.E	----- Las demás, incluidas las de fibra vulcanizada.		

CODIFICACION	DESIGNACION DE LAS MERCANCIAS	UNIDADES SUPLEMENT.	OBSERVACIONES
3919.90	- Las demás:	-	
3919.90.10	- - Trabajadas de un modo distinto que en la superficie o cortadas de forma distinta de la cuadrada o rectangular:	-	
3919.90.10.1.00.A	- - - De fibra vulcanizada.	-	
3919.90.10.2.00.I	- - - De derivados químicos del caucho natural	-	
3919.90.10.9.00.0	- - - Las demás.	-	
	- - Las demás.	-	
	- - - De productos de polimerización de reorganización o de condensación, incluso modificados químicamente.	-	
3919.90.31	- - - - De policarbonatos, resinas acídicas, poliésteres alifáticos u otros poliésteres:	-	
3919.90.31.1	- - - - - De policarbonatos.	-	
3919.90.31.1.10.E	- - - - - - Hojas laminadas reflectantes metalizadas, compuestas por una hoja de poliéster y al menos otra película de poliéster u otro material plástico, y revestidas por una cara con un adhesivo, protegidas o no con una película arrancable.	-	Ap. IB
3919.90.31.1.20.0	- - - - - - Láminas de poliéster reflectante en las que se hallan incrustadas microesferas.	-	Ap. IB
3919.90.31.1.90.G	- - - - - Las demás.	-	
3919.90.31.2	- - - - - De resinas acídicas	-	
3919.90.31.2.10.C	- - - - - - Hojas laminadas reflectantes metalizadas, compuestas por una hoja de poliéster y al menos otra película de poliéster u otro material plástico, y revestidas por una cara con un adhesivo, protegidas o no con una película arrancable.	-	Ap. IB
3919.90.31.2.20.B	- - - - - - Láminas de poliéster reflectante en las que se hallan incrustadas microesferas.	-	Ap. IB
3919.90.31.2.90.E	- - - - - Las demás.	-	
	- - - - - De politereftalato de etileno (PET):	-	
3919.90.31.3	- - - - - De politereftalato de etileno con espesor inferior o igual a 0,35 mm determinado sin el adhesivo:	-	
3919.90.31.3.10.A	- - - - - - Hojas laminadas reflectantes metalizadas, compuestas por una hoja de poliéster y al menos otra película de poliéster u otro material plástico, y revestidas por una cara con un adhesivo, protegidas o no con una película arrancable.	-	Ap. IB
3919.90.31.3.20.J	- - - - - - Láminas de poliéster reflectante en las que se hallan incrustadas microesferas.	-	Ap. IB
3919.90.31.3.30.I	- - - - - - Película de politereftalato de etileno, coloreada en la masa, de espesor no superior a 25 micrómetros, metalizada por una cara.	-	
3919.90.31.3.90.C	- - - - - Las demás.	-	
3919.90.31.4	- - - - - Las demás:	-	

CODIFICACION	DESIGNACION DE LAS MERCANCIAS	UNIDADES SUPLEMENT.	OBSERVACIONES
3919.90.31.4.10.I	- - - - - - Hojas laminadas reflectantes metalizadas, compuestas por una hoja de poliéster y al menos otra película de poliéster u otro material plástico, y revestidas por una cara con un adhesivo, protegidas o no con una película arrancable.	-	Ap. IB
3919.90.31.4.20.H	- - - - - - Láminas de poliéster reflectante en las que se hallan incrustadas microesferas.	-	Ap. IB
3919.90.31.4.90.A	- - - - - Las demás.	-	
3919.90.31.9	- - - - - Las demás:	-	
3919.90.31.9.10.H	- - - - - - Hojas laminadas reflectantes metalizadas, compuestas por una hoja de poliéster y al menos otra película de poliéster u otro material plástico, y revestidas por una cara con un adhesivo, protegidas o no con una película arrancable.	-	Ap. IB
3919.90.31.9.20.G	- - - - - - Láminas de poliéster reflectante en las que se hallan incrustadas microesferas.	-	Ap. IB
3919.90.31.9.90.J	- - - - - Las demás.	-	
3919.90.39.0.00.0	- - - - De resinas epoxi.	-	
3919.90.39	- - - - Las demás:	-	
3919.90.39.1.00.I	- - - - - De resinas fenólicas.	-	
3919.90.39.2.00.0	- - - - - De resinas amínicas.	-	
3919.90.39.3.00.E	- - - - - De poliamidas.	-	
3919.90.39.4	- - - - - De poliuretanos.	-	
3919.90.39.4.10.A	- - - - - - Láminas reflectantes de poliuretano.	-	
3919.90.39.4.90.C	- - - - - Las demás.	-	
3919.90.39.5.90.J	- - - - - De siliconas.	-	
3919.90.39.9.00.B	- - - - - Las demás:	-	
3919.90.50	- - - De productos de polimerización de adición:	-	
3919.90.50.1	- - - - De poliolefinos o de polisulfoolefinos.	-	
3919.90.50.1.10.A	- - - - - Destinadas a ciertos tipos de aeronaves (4)(100).	-	
3919.90.50.1.90.0	- - - - - Las demás.	-	
3919.90.50.2	- - - - De poliacetilenos.	-	
3919.90.50.2.10.I	- - - - - Destinadas a ciertos tipos de aeronaves (4)(100).	-	
3919.90.50.2.99.B	- - - - - Las demás.	-	
3919.90.50.3	- - - - De polímeros de estireno.	-	
3919.90.50.3.10.0	- - - - - Destinadas a ciertos tipos de aeronaves (4)(100).	-	
	- - - - - Las demás:	-	
3919.90.50.3.98.F	- - - - - Hojas de copolímeros exclusivamente de alcohol alílico	-	

CODIFICACION	DESIGNACION DE LAS MERCANCIAS	UNIDADES SUPLEMENT	OBSERVACIONES
3918.80.50.3.99.J	con estireno, que posean un índice de acetilo igual o superior a 175. ----- Las demás.	-	
3918.80.50.4	----- De polímeros de cloruro de vinilideno:	-	
3918.80.50.4.10.E	----- Destinadas a ciertos tipos de aeronaves (4)(100).	-	
3918.80.50.4.99.H	----- Las demás.	-	
3918.80.50.5	----- De poliacetato de vinilo; de alcoholes polivinílicos, de éteres polivinílicos o de acetatos polivinílicos, excepto de los polivinilbutilal, polivinilformal y de los copolímeros:	-	
3918.80.50.5.10.B	----- Destinadas a ciertos tipos de aeronaves (4)(100).	-	
3918.80.50.5.99.E	----- Las demás.	-	
3918.80.50.6	----- De policloruro de vinilo; de polímeros acrílicos o de polímeros metacrílicos, excepto copolímeros de acrilonitrilo:	-	
3918.80.50.6.10.J	----- Destinadas a ciertos tipos de aeronaves (4)(100). ----- Las demás:	-	
3918.80.50.6.91.J	----- Láminas reflectantes de polímero acrílico, formadas por varias capas, una de las cuales ha sido estampada con formas prismáticas que reflejan la luz incidente hacia la fuente luminosa (retroreflectante), recubiertas por una cara con un adhesivo.	-	Ap. II
3918.80.50.6.92.H	----- Hojas de policloruro de vinilo, de espesor inferior a 1 mm, recubiertas por un adhesivo en el que van incluidas esferas huecas de vidrio de un diámetro no superior a 100 micras.	-	Ap. II
3918.80.50.6.93.F	----- Películas reflectante de un polímero acrílico modificado con melamina-formaldehído, conteniendo microesferas de vidrio.	-	
3918.80.50.6.94.D	----- Películas reflectantes poliacrílicas que contengan microesferas.	-	
3918.80.50.6.95.A	----- Película laminada, de capas múltiples, reflectante, de polímeros acrílicos reticulados por medio de isocianatos, conteniendo en la masa microesferas de vidrio metalizadas con aluminio, que reflejan la luz hacia la fuente de luz incidente (retroreflectante), recubierta de adhesivo por una cara.	-	Ap. II
3918.80.50.6.99.C	----- Las demás.	-	
3918.80.50.7	----- De copolímeros de acrilonitrilo:	-	
3918.80.50.7.10.H	----- Destinadas a ciertos tipos de aeronaves (4)(100).	-	
3918.80.50.7.99.A	----- Las demás.	-	
3918.80.50.8	----- De otros copolímeros vinílicos:	-	
3918.80.50.8.10.F	----- Destinadas a ciertos tipos de aeronaves (4)(100).	-	
3918.80.50.8.99.I	----- Las demás.	-	
3918.80.50.9	----- Las demás:	-	

CODIFICACION	DESIGNACION DE LAS MERCANCIAS	UNIDADES SUPLEMENT	OBSERVACIONES
3918.90.90.9.10.G	----- Destinadas a ciertos tipos de aeronaves (4)(100). ----- Las demás:	-	
3918.90.90.9.99.C	----- Hojas de copolímeros exclusivamente de alcohol alílico con estireno, que posean un índice de acetilo igual o superior a 175.	-	
3918.90.90.9.99.G	----- Las demás.	-	
3918.90.90	----- Las demás:	-	
3918.90.90.1.10.C	----- De celulosa regenerada. ----- De los demás plásticos celulósicos (excepto de fibra vulcanizada), sin plastificar:	-	
3918.90.90.2.20.J	----- De nitrato de celulosa.	-	
3918.90.90.3.90.A	----- De acetato de celulosa, de acetobutirato de celulosa o de propionato de celulosa; de éteres de celulosa y de demás derivados de celulosa, excepto de carboximetilcelulosa.	-	
3918.90.90.4.90.I	----- De carboximetilcelulosa; de otros éteres de celulosa.	-	
3918.90.90.5.20.C	----- De celuloides. ----- De los demás plásticos celulósicos (excepto de fibra vulcanizada), plastificados:	-	
3918.90.90.6.90.F	----- De acetobutirato de celulosa o de propionato de celulosa; de éteres y demás derivados de celulosa, distintos de los éteres.	-	
3918.90.90.6.90.D	----- De acetato de celulosa.	-	
3918.90.90.7.90.B	----- De los demás éteres de celulosa ----- Las demás:	-	
3918.90.90.8.90.J	----- De derivados químicos del caucho	-	
3918.90.90.9.90.H	----- Las demás, incluidas las de fibra vulcanizada.	-	
39.20	LAS DEMÁS PLACAS, HOJAS, PELICULAS, BANDAS Y LAMINAS, DE PLASTICO NO CELULOSO, SIN REFORZAR, ESTRATIFICAR NI COMBINAR DE FORMA SIMILAR CON OTRAS MATERIAS, SIN SOPORTE:	-	
3920.10	- De polímeros de etileno: - De espesor no superior a 0,10 mm y de densidad:	-	
3920.10.11	- Inferior a 0,94:	-	
3920.10.11.1	- De polietileno:	-	
3920.10.11.1.10.C	----- Destinadas a ciertos tipos de aeronaves (4)(100). ----- Las demás:	-	
3920.10.11.1.92.A	----- Hojas de polietileno de espesor no inferior a 20 micrometros y no superior a 40 micrometros, para la producción de películas fotoresistentes destinadas a la fabricación de	-	

CODIFICACION	DESIGNACION DE LAS MERCANCIAS	UNIDADES SUPLEMENT	OBSERVACIONES
3920.10.11.1.03.I	semiconductores (4); ----- Tira o banda laminada de plástico, cuya anchura no sea inferior a 180 mm, y formada por una capa de película de poliamida biaxialmente orientada, revestida por un lado con cloruro de polivinilideno y por el otro con una capa de película de polietileno, o bien, cuya anchura no supere los 15 mm, y formada por una capa de película de poliamida biaxialmente orientada y dos capas de película de polietileno.	-	
3920.10.11.1.09.F	----- Las demás.	-	
3920.10.11.2	----- De polietileno clorado:	-	
3920.10.11.2.10.A	----- Destinadas a ciertos tipos de aeronaves (4)(100).	-	
3920.10.11.2.09.D	----- Las demás.	-	
3920.10.11.3	----- De copolímero etileno-propileno:	-	
3920.10.11.3.10.I	----- Destinadas a ciertos tipos de aeronaves (4)(100)	-	
3920.10.11.3.09.H	----- Las demás.	-	
3920.10.11.4	----- De copolímero etileno-acetato de vinilo:	-	
3920.10.11.4.10.G	----- Destinadas a ciertos tipos de aeronaves (4)(100).	-	
3920.10.11.4.09.J	----- Las demás.	-	
3920.10.11.5	----- De otros copolímeros vinílicos:	-	
3920.10.11.5.10.D	----- Destinadas a ciertos tipos de aeronaves (4)(100).	-	
3920.10.11.5.01.D	----- Láminas de copolímero de etileno y acrílico de metilo, de un espesor no inferior a 0,05 mm destinadas a la fabricación de guantes desechables de uso quirúrgico (4)	-	
3920.10.11.5.09.G	----- Las demás.	-	
3920.10.11.6	----- Las demás:	-	
3920.10.11.6.10.F	----- Destinadas a ciertos tipos de aeronaves (4)(100).	-	
3920.10.11.6.03.B	----- Tira o banda laminada de plástico, ya sea: cuya anchura no sea inferior a 180 mm, y formada por una capa de película de poliamida biaxialmente orientada, revestida por un lado con cloruro de polivinilideno y por el otro con una capa de película de polietileno, o bien, cuya anchura no supere los 15 mm, formada por una capa de película de poliamida biaxialmente orientada y dos capas de película de polietileno.	-	
3920.10.11.6.09.I	----- Las demás.	-	
3920.10.12	----- Igual o superior a 0,04:	-	
3920.10.12.1	----- De polietileno:	-	
3920.10.12.1.10.E	----- Destinadas a ciertos tipos de aeronaves (4)(100).	-	
3920.10.12.1.09.H	----- Las demás.	-	
3920.10.12.2	----- De polietileno clorado.	-	

CODIFICACION	DESIGNACION DE LAS MERCANCIAS	UNIDADES SUPLEMENT	OBSERVACIONES
3920.10.19.2.10.C	----- Destinadas a ciertos tipos de aeronaves (4)(100).	-	
3920.10.19.2.09.F	----- Las demás.	-	
3920.10.19.3	----- De copolímero etileno-propileno:	-	
3920.10.19.3.10.A	----- Destinadas a ciertos tipos de aeronaves (4)(100).	-	
3920.10.19.3.09.D	----- Las demás.	-	
3920.10.19.4	----- De copolímero etileno-acetato de vinilo:	-	
3920.10.19.4.10.I	----- Destinadas a ciertos tipos de aeronaves (4)(100)	-	
3920.10.19.4.09.B	----- Las demás.	-	
3920.10.19.5	----- De otros copolímeros vinílicos:	-	
3920.10.19.5.10.F	----- Destinadas a ciertos tipos de aeronaves (4)(100)	-	
3920.10.19.5.01.F	----- Láminas de copolímero de etileno y acrílico de metilo, de un espesor no inferior a 0,05 mm destinadas a la fabricación de guantes desechables de uso quirúrgico (4).	-	
3920.10.19.5.02.D	----- Película de un espesor no superior a 1mm, de un producto de copolimerización de alcohol vinílico con etileno, que no contenga otros productos de polimerización o de copolimerización, con una elongación de rotura (longitudinal o transversal) no inferior a 85%.	-	
3920.10.19.5.09.I	----- Las demás.	-	
3920.10.19.6	----- Las demás:	-	
3920.10.19.6.10.H	----- Destinadas a ciertos tipos de aeronaves (4)(100)	-	
3920.10.19.6.09.A	----- Las demás.	-	
3920.10.90	----- De espesor superior a 0,10 mm:	-	
3920.10.90.1	----- De polietileno:	-	
3920.10.90.1.10.G	----- Destinadas a ciertos tipos de aeronaves (4)(100)	-	
3920.10.90.1.09.G	----- Las demás.	-	
3920.10.90.1.01.G	----- Pasta de papel sintética, en forma de hojas húmedas compuestas por fibrillas no coherentes y finamente ramificadas de una mezcla de polietileno y un copolímero de polietileno, unidas o no a fibras de celulosa en cantidad que no exceda del 15%, que contengan alcohol polivinílico disuelto en agua como agente humectante.	-	
3920.10.90.1.03.C	----- Pasta de papel sintética, en forma de hojas húmedas fabricadas con fibras de polietileno finamente ramificadas, unidas o no con fibras de celulosa en cantidad que no exceda el 15%, que contengan alcohol polivinílico disuelto en agua como agente humectante.	-	
3920.10.90.1.09.J	----- Las demás.	-	
3920.10.90.2	----- De polietileno clorado.	-	

CODIFICACION	DESIGNACION DE LAS MERCANCIAS	UNIDADES SUPLEMENT	OBSERVACIONES
3920.10.90.2.10.E	--- Destinadas a ciertos tipos de aeronaves (4)(100).	-	
3920.10.90.2.99.H	--- Las demás.	-	
3920.10.90.3	--- De copolímero etileno-propileno:	-	
3920.10.90.3.10.C	--- Destinadas a ciertos tipos de aeronaves (4)(100).	-	
	--- Las demás:	-	
3920.10.90.3.91.C	--- Pasta de papel sintética, en forma de hojas húmedas compuestas por fibrillas no coherentes y finamente ramificadas de una mezcla de polietileno y un copolímero de polietileno, unidas o no a fibras de celulosa en cantidad que no exceda del 15%, que contengan alcohol polivinílico disuelto en agua como agente humectante.	-	
3920.10.90.3.94.G	--- Copolímero de etileno con propileno, en forma de cinta de una anchura no inferior a 18 mm y no superior a 27 mm, o no inferior a 58 cm y no superior a 90 cm, y de un espesor que no exceda 1 mm; dicha cinta, tras ser extendida a 23 C hasta alcanzar dos veces su longitud original, vuelve a ella en un período de 2 minutos, con una tolerancia máxima de 15%.	-	
3920.10.90.3.99.F	--- Las demás.	-	
3920.10.90.4	--- De copolímero etileno-acetato de vinilo:	-	
3920.10.90.4.10.A	--- Destinadas a ciertos tipos de aeronaves (4)(100).	-	
	--- Las demás:	-	
3920.10.90.4.91.A	--- Pasta de papel sintética, en forma de hojas húmedas compuestas por fibrillas no coherentes y finamente ramificadas de una mezcla de polietileno y un copolímero de polietileno, unidas o no a fibras de celulosa en cantidad que no exceda del 15%, que contengan alcohol polivinílico disuelto en agua como agente humectante.	-	
3920.10.90.4.99.O	--- Las demás.	-	
3920.10.90.5	--- De otros copolímeros vinílicos:	-	
3920.10.90.5.10.H	--- Destinadas a ciertos tipos de aeronaves (4)(100).	-	
	--- Las demás:	-	
3920.10.90.5.91.H	--- Pasta de papel sintética, en forma de hojas húmedas compuestas por fibrillas no coherentes y finamente ramificadas de una mezcla de polietileno y un copolímero de polietileno, unidas o no a fibras de celulosa en cantidad que no exceda del 15%, que contengan alcohol polivinílico disuelto en agua como agente humectante.	-	
3920.10.90.5.92.F	--- Película de un espesor no superior a 1mm, de un producto de copolimerización de alcohol vinílico con etileno, que no contenga otros productos de polimerización o de copolimerización, con una elongación de rotura (longitudinal o transversal) no inferior a 85%.	-	
3920.10.90.5.99.A	--- Las demás.	-	

CODIFICACION	DESIGNACION DE LAS MERCANCIAS	UNIDADES SUPLEMENT	OBSERVACIONES
3920.10.90.9	--- Las demás:	-	
3920.10.90.9.10.J	--- Destinadas a ciertos tipos de aeronaves (4)(100).	-	
3920.10.90.9.99.C	--- Las demás.	-	
3920.20	--- De polímeros de propileno:	-	
3920.20.10	--- De espesor inferior a 0,05 mm:	-	
	--- De polipropileno, de espesor:	-	
3920.20.10.1	--- Inferior o igual a 0,016 mm:	-	
3920.20.10.1.10.B	--- Destinadas a ciertos tipos de aeronaves (4)(100).	-	
3920.20.10.1.90.D	--- Las demás.	-	
3920.20.10.2	--- Superior a 0,016 mm:	-	
3920.20.10.2.10.J	--- Destinadas a ciertos tipos de aeronaves (4)(100).	-	
3920.20.10.2.99.B	--- Las demás.	-	
3920.20.10.3	--- De polipropileno clorado:	-	
3920.20.10.3.10.H	--- Destinadas a ciertos tipos de aeronaves (4)(100).	-	
3920.20.10.3.90.J	--- Las demás.	-	
3920.20.10.4	--- De copolímeros vinílicos:	-	
3920.20.10.4.10.F	--- Destinadas a ciertos tipos de aeronaves (4)(100).	-	
3920.20.10.4.90.H	--- Las demás.	-	
3920.20.10.5	--- Las demás:	-	
3920.20.10.5.10.E	--- Destinadas a ciertos tipos de aeronaves (4)(100).	-	
3920.20.10.5.90.G	--- Las demás.	-	
3920.20.50	--- De espesor entre 0,05 mm y 0,10 mm, ambos inclusive:	-	
3920.20.50.1	--- De polipropileno:	-	
3920.20.50.1.10.C	--- Destinadas a ciertos tipos de aeronaves (4)(100).	-	
3920.20.50.1.90.E	--- Las demás.	-	
3920.20.50.2	--- De polipropileno clorado:	-	
3920.20.50.2.10.A	--- Destinadas a ciertos tipos de aeronaves (4)(100).	-	
3920.20.50.2.90.C	--- Las demás.	-	
3920.20.50.3	--- De copolímeros vinílicos:	-	
3920.20.50.3.10.I	--- Destinadas a ciertos tipos de aeronaves (4)(100).	-	
3920.20.50.3.90.A	--- Las demás.	-	
3920.20.50.9	--- Las demás:	-	

CODIFICACION	DESIGNACION DE LAS MERCANCIAS	UNIDADES SUPLEMENT	OBSERVACIONES
3920.20.50.1.10.F	----- Destinadas a ciertos tipos de aeronaves (4)(100)	-	
3920.20.50.9.90.H	----- Las demás.	-	
	- De espesor superior a 0,10 mm	-	
	- Bandas de anchura superior a 5 mm, pero sin exceder de 20 mm, del tipo de las utilizadas para embalaje	-	
3920.20.71	----- Bandas decorativas:	-	
3920.20.71.1.00.I	----- De polipropileno.	-	
3920.20.71.2.00.G	----- De polipropileno clorado	-	
3920.20.71.3.00.E	----- De copolímeros vinílicos	-	
3920.20.71.9.00.B	----- Las demás.	-	
3920.20.79	----- Las demás:	-	
3920.20.79.1.00.A	----- De polipropileno.	-	
3920.20.79.2.00.I	----- De polipropileno clorado.	-	
3920.20.79.3.00.G	----- De copolímeros vinílicos.	-	
3920.20.79.9.00.D	----- Las demás.	-	
3920.20.90	----- Las demás:	-	
3920.20.90.1	----- De polipropileno:	-	
3920.20.90.1.10.E	----- Destinadas a ciertos tipos de aeronaves (4)(100)	-	
3920.20.90.1.91.E	----- Pasta de papel sintética en forma de hojas húmedas compuestas por fibrillas de polipropileno no coherentes y finamente ramificadas, unidas o no a fibras de celulosa en cantidad no superior al 15%, que contengan alcohol polivinílico disuelto en agua como agente humectante.	-	
3920.20.90.1.92.C	----- Pasta de papel sintética en forma de hojas húmedas compuestas por fibrillas no coherentes y finamente ramificadas de polipropileno modificado con un ácido orgánico, unidas o no a fibras de celulosa en cantidad no superior al 15% y que contenga alcohol polivinílico disuelto en agua como agente humectante.	-	
3920.20.90.1.99.H	----- Las demás.	-	
3920.20.90.2	----- De polipropileno clorado:	-	
3920.20.90.2.10.C	----- Destinadas a ciertos tipos de aeronaves (4)(100).	-	
3920.20.90.2.99.F	----- Las demás.	-	
3920.20.90.3	----- De copolímeros vinílicos.	-	
3920.20.90.3.10.A	----- Destinadas a ciertos tipos de aeronaves (4)(100).	-	
3920.20.90.3.99.D	----- Las demás.	-	

CODIFICACION	DESIGNACION DE LAS MERCANCIAS	UNIDADES SUPLEMENT	OBSERVACIONES
3920.20.90.9	----- Las demás:	-	
3920.20.90.9.10.H	----- Destinadas a ciertos tipos de aeronaves (4)(100).	-	
3920.20.90.9.99.A	----- Las demás.	-	
3920.30.00.0	- De polímeros de estireno:	-	
3920.30.00.0.10.D	- Acrilonitrilobutadieno estireno, destinadas a ciertos tipos de aeronaves (4) (100)	-	
3920.30.00.0.95.F	- Planchas de copolímero compuesto por anhídrido maleico y estireno que contengan o no, copolímero en bloques de estireno, cubiertas por ambas caras con una hoja del copolímero antes mencionado, modificado por butadieno o pigmentado.	-	Ap. 18
3920.30.00.0.99.F	- Las demás.	-	
	- De polímeros de cloruro de vinilo:	-	
3920.41	- Rígidas:	-	
3920.41.10	- De espesor no superior a 1 mm:	-	
3920.41.10.1	- De policloruro de vinilo:	-	
3920.41.10.1.10.G	- Destinadas a ciertos tipos de aeronaves (4) (100)	-	
3920.41.10.1.90.I	- Las demás.	-	
3920.41.10.2	- De copolímero de cloruro de vinilo-acetato de vinilo.	-	
3920.41.10.2.10.E	- Destinadas a ciertos tipos de aeronaves (4) (100).	-	
3920.41.10.2.90.G	- Las demás.	-	
3920.41.10.3	- De otros copolímeros:	-	
3920.41.10.3.10.C	- Destinadas a ciertos tipos de aeronaves (4) (100).	-	
3920.41.10.3.90.E	- Las demás.	-	
3920.41.10.9	- Las demás:	-	
3920.41.10.9.10.J	- Destinadas a ciertos tipos de aeronaves (4) (100)	-	
3920.41.10.9.90.B	- Las demás.	-	
3920.41.90	- De espesor superior a 1 mm.	-	
3920.41.90.1	- De policloruro de vinilo:	-	
3920.41.90.1.10.J	- Destinadas a ciertos tipos de aeronaves (4) (100).	-	
3920.41.90.1.90.B	- Las demás.	-	
3920.41.90.2	- De copolímero de cloruro de vinilo-acetato de vinilo:	-	
3920.41.90.2.10.H	- Destinadas a ciertos tipos de aeronaves (4) (100).	-	
3920.41.90.2.90.J	- Las demás.	-	
3920.41.90.3	- De otros copolímeros.	-	

CODIFICACION	DESIGNACION DE LAS MERCANCIAS	UNIDADES SUPLEMENT	OBSERVACIONES
3920.41.90.3.10.F	----- Destinadas a ciertos tipos de aeronaves (4) (100)	-	
3920.41.90.3.90.H	----- Las demás.	-	
3920.41.90.9	----- Las demás.	-	
3920.41.90.9.10.C	----- Destinadas a ciertos tipos de aeronaves (4) (100).	-	
3920.41.90.9.90.E	----- Las demás.	-	
3920.42	--- Flexibles:		
3920.42.10	--- De espesor no superior a 1 mm:		
3920.42.10.1	--- De policloruro de vinilo:		
3920.42.10.1.10.F	----- Destinadas a ciertos tipos de aeronaves (4) (100).	-	
	----- Las demás:	-	
3920.42.10.1.91.F	----- Hojas reflectantes, de cloruro de polivinilo con una de las caras completamente cubierta de impresiones en forma de pirámide regular destinada a ser utilizada en la fabricación de trajes de seguridad y accesorios, de carteras y artículos similares (4).	-	
	----- Las demás.	-	
3920.42.10.2	--- De copolímero de cloruro de vinilo-acetato de vinilo:		
3920.42.10.2.10.D	----- Destinadas a ciertos tipos de aeronaves (4) (100).	-	
3920.42.10.2.99.0	----- Las demás.	-	
3920.42.10.3	--- De otros copolímeros:		
3920.42.10.3.10.B	----- Destinadas a ciertos tipos de aeronaves (4) (100).	-	
3920.42.10.3.99.E	----- Las demás.	-	
3920.42.10.9	----- Las demás:	-	
3920.42.10.9.10.I	----- Destinadas a ciertos tipos de aeronaves (4) (100).	-	
	----- Las demás:	-	
3920.42.10.9.99.B	----- Las demás.	-	
3920.42.90	--- De espesor superior a 1 mm:		
3920.42.90.1	--- De policloruro de vinilo:		
3920.42.90.1.10.I	----- Destinadas a ciertos tipos de aeronaves (4) (100).	-	
3920.42.90.1.90.A	----- Las demás.	-	
3920.42.90.2	--- De copolímero de cloruro de vinilo-acetato de vinilo:		
3920.42.90.2.10.0	----- Destinadas a ciertos tipos de aeronaves (4) (100).	-	
3920.42.90.2.90.1	----- Las demás.	-	

CODIFICACION	DESIGNACION DE LAS MERCANCIAS	UNIDADES SUPLEMENT	OBSERVACIONES
3920.42.90.3	--- De otros copolímeros:		
3920.42.90.3.10.E	----- Destinadas a ciertos tipos de aeronaves (4) (100).	-	
3920.42.90.3.90.G	----- Las demás.	-	
3920.42.90.9	----- Las demás:	-	
3920.42.90.9.10.B	----- Destinadas a ciertos tipos de aeronaves (4) (100)	-	
3920.42.90.9.90.D	----- Las demás.	-	
	--- De polímeros acrílicos:		
3920.51.00.0.00.I	--- De polimetacrilato de metilo.	-	
3920.59.00	--- De los demás:		
3920.59.00.1	--- De policacrilatos o de polimetacrilatos, excepto polimetacrilato de metilo:		
3920.59.00.1.20.G	----- Película reflectante de un polímero acrílico modificada con melamina-formaldehído, conteniendo microesferas de vidrio.	-	
3920.59.00.1.30.F	----- Películas reflectantes policacriláticas que contengan microesferas.	-	
3920.59.00.1.40.E	----- Láminas reflectantes de polímeros acrílicos, formadas por varias capas, una de las cuales ha sido estampada con formas prismáticas que reflejan la luz incidente hacia la fuente luminosa (retroreflectante), recubiertas por una cara con un adhesivo.	-	
3920.59.00.1.50.D	----- Película laminada de capas múltiples, reflectante, de polímeros acrílicos reticulados por medio de isocianatos, conteniendo en la masa microesferas de vidrio metalizadas con aluminio, que reflejan la luz hacia la fuente de luz incidente (retroreflectante), recubierta de adhesivo por una cara.	-	
3920.59.00.1.90.J	----- Las demás.	-	
3920.59.00.2	--- De copolímeros acrílico-metacrílicos:		
3920.59.00.2.10.F	----- Copolímeros de los ésteres acrílico y metacrílico en forma de película, de un espesor no superior a 150 micras.	-	
3920.59.00.2.90.H	----- Las demás.	-	
3920.59.00.3.20.F	--- De copolímero de acrílonitrilo.		
3920.59.00.9.90.D	--- De copolímeros vinílicos.		
3920.59.00.9	----- Las demás:	-	
3920.59.00.9.30.I	----- Películas reflectantes policacriláticas que contengan microesferas.	-	
3920.59.00.9.90.C	----- Las demás.	-	
	--- De policarbonatos, de resinas alídicas, de poliésteres alídicos o de otros poliésteres:		
3920.61.00.0.00.G	--- De policarbonatos.	-	
3920.62.00	--- De politereftalato de etileno (PET):		

CODIFICACION	DESIGNACION DE LAS MERCANCIAS	UNIDADES SUPLEMENT	OBSERVACIONES
3920.82.00.1	- - - De espesor inferior o igual a 0,35 mm:	-	
3920.82.00.1.01.B	- - - Lámina de poliéster reflectante en la que se hallan incrustadas microesferas.	-	
3920.82.00.1.02.J	- - - Lámina de poliéster reflectante con impresiones en forma de pirámide regular destinada a ser utilizada en la fabricación de trajes de seguridad y accesorios, de carteras y artículos similares (4).	-	
3920.82.00.1.03.H	- - - Película de politereftalato de etileno de un espesor no inferior a 72 micras y no superior a 70 micras, destinada a la fabricación de discos magnéticos flexibles (4).	-	Ap. 18
3920.82.00.1.05.C	- - - Película de politereftalato de etileno, coloreada en la masa, de un espesor no superior a 25 micrómetros, metalizada por una cara.	-	
3920.82.00.1.07.I	- - - Hojas de poliéster de espesor no superior a 70 micrómetros recubiertas por una cara de una sustancia que se colorea en presencia de ácido salicílico, a una temperatura no superior a 100 C.	-	
3920.82.00.1.08.G	- - - Hojas de poliéster de espesor no superior a 10 micrómetros recubiertas por una cara de ácido salicílico.	-	
3920.82.00.1.09.E	- - - Hojas de politereftalato de etileno de un grosor superior o igual a 100 micrómetros, pero no superior a 150 micrómetros, para la fabricación de placas de impresión de fotopolímeros (4).	-	
3920.82.00.1.11.A	- - - Hojas laminadas reflectantes metalizadas, compuestas por una hoja de poliéster y al menos otra película de poliéster u otro material plástico, y revestidas por una cara con un adhesivo, protegidas o no con una película arrancable.	-	
3920.82.00.1.12.I	- - - Película transparente compuesta por poliéster revestido con una capa de indio y plata.	-	
	- - - Las demás:	-	
3920.82.00.1.91.C	- - - Películas en rollos o bandas, para cinematografía y fotografía	-	
3920.82.00.1.99.F	- - - Las demás.	-	
3920.82.00.2	- - - De espesor superior a 0,35 mm.	-	
3920.82.00.2.01.J	- - - Lámina de poliéster reflectante en la que se hallan incrustadas microesferas.	-	
3920.82.00.2.02.H	- - - Lámina de poliéster reflectante con impresiones en forma de pirámide regular	-	
3920.82.00.2.11.I	- - - Hojas laminadas reflectantes metalizadas, compuestas por una hoja de poliéster y al menos otra película de poliéster u otro material plástico, y revestidas por una cara con un adhesivo, protegidas o no con una película arrancable.	-	
3920.82.00.2.12.G	- - - Película transparente compuesta por poliéster revestido con una capa de indio y plata.	-	
	- - - Las demás:	-	
3920.82.00.2.91.A	- - - Películas en rollos o bandas, para cinematografía y fotografía	-	
3920.82.00.2.99.D	- - - Las demás.	-	

CODIFICACION	DESIGNACION DE LAS MERCANCIAS	UNIDADES SUPLEMENT	OBSERVACIONES
3920.83.00	- - De poliésteres no saturados:	-	
3920.83.00.1	- - - De resinas alídicas	-	
3920.83.00.1.10.B	- - - Lámina de poliéster reflectante en la que se hallan incrustadas microesferas.	-	
3920.83.00.1.20.A	- - - Lámina de poliéster reflectante con impresiones en forma de pirámide regular, destinada a ser utilizada en la fabricación de trajes de seguridad y accesorios, de carteras y artículos similares (4).	-	
3920.83.00.1.30.H	- - - Hojas de poliéster de espesor no superior a 70 micrómetros recubiertas por una cara de una sustancia que se colorea en presencia de ácido salicílico, a una temperatura no superior a 100 C.	-	
3920.83.00.1.60.G	- - - Hojas de poliéster de espesor no superior a 10 micrómetros recubiertas por una cara de ácido salicílico.	-	
3920.83.00.1.80.E	- - - Película transparente compuesta por poliéster revestido con una capa de indio y plata.	-	
3920.83.00.1.90.D	- - - Las demás.	-	
3920.83.00.9	- - - Las demás:	-	
3920.83.00.9.10.E	- - - Lámina de poliéster reflectante en la que se hallan incrustadas microesferas	-	
3920.83.00.9.20.D	- - - Lámina de poliéster reflectante con impresiones en forma de pirámide regular	-	
3920.83.00.9.50.A	- - - Hojas de poliéster de espesor no superior a 70 micras recubiertas por una cara de una sustancia que se colorea en presencia de ácido salicílico, a una temperatura no superior a 100 C	-	
3920.83.00.9.60.J	- - - Hojas de poliéster de espesor no superior a 10 micras recubiertas por una cara de ácido salicílico.	-	
3920.83.00.9.80.H	- - - Película transparente compuesta por poliéster revestido con una capa de indio y plata.	-	
3920.83.00.9.90.G	- - - Las demás.	-	
3920.89.00.0	- - De los demás poliésteres:	-	
3920.89.00.0.10.H	- - - Lámina de poliéster reflectante en la que se hallan incrustadas microesferas.	-	
3920.89.00.0.20.G	- - - Lámina de poliéster reflectante con impresiones en forma de pirámide regular, destinada a ser utilizada en la fabricación de trajes de seguridad y accesorios, de carteras y artículos similares (4)	-	
3920.89.00.0.40.E	- - - Película iridizante de poliéster y de polimetacrilato de metilo.	-	
3920.89.00.0.50.D	- - - Productos de policondensación del ácido tereftálico con una mezcla de etilhex-1,4-dienodimetanol y etano-1,2-diol, en forma de película.	-	
3920.89.00.0.70.B	- - - Película transparente compuesta por poliéster revestido con una capa de indio y plata.	-	

CODIFICACION	DESIGNACION DE LAS MERCANCIAS	UNIDADES SUPLEMENT	OBSERVACIONES
3920.69.00 0.85.J	- - - Películas de políester de espesor no inferior a 74 micras y no superior a 78 micras, destinadas a la fabricación de discos magnéticos flexibles (4).	-	Ap. 18
3920.69.00 0.90.J	- - - Las demás.	-	
3920.71	- De celulosa o de sus derivados químicos:		
3920.71	- - De celulosa regenerada:		
3920.71.11 0.00.B	- - - Hojas, películas, bandas o láminas, enrolladas o no, de espesor inferior a 0.75 mm:		
3920.71.11 0.00.B	- - - Sin imprimir.	-	
3920.71.19 0.00.D	- - - Impresas.	-	
3920.71.90 0.00.F	- - - Las demás.	-	
3920.72.00 0.00.D	- - De fibra vulcanizada.	-	
3920.73	- De acetato de celulosa:		
3920.73.10 0.00.A	- - Películas en rollos o bandas, para cinematografía o fotografía.	-	
3920.73.80 0.00.B	- - Hojas, películas, bandas o láminas, enrolladas o no, de espesor inferior a 75 mm.	-	
3920.73.90 0.00.D	- - Las demás.	-	
3920.79.00	- De los demás derivados de la celulosa:		
3920.79.00	- - De nitratos de celulosa:		
3920.79.00 1.00.E	- - - Celulofos.	-	
3920.79.00 2.00.C	- - - Las demás.	-	
3920.79.00	- - De otros ésteres de celulosa, sin plastificar:		
3920.79.00 3.00.A	- - - De acetato de celulosa, de acetobutirato de celulosa o de propionato de celulosa.	-	
3920.79.00 4.00.I	- - - Las demás.	-	
3920.79.00	- - De otros ésteres de celulosa, plastificados:		
3920.79.00 5.00.F	- - - De acetobutirato de celulosa o de propionato de celulosa.	-	
3920.79.00 6.00.D	- - - Las demás.	-	
3920.79.00	- - De ésteres de celulosa y otros derivados de celulosa:		
3920.79.00 7.00.B	- - - Sin plastificar, excepto de carboximetilcelulosa.	-	
3920.79.00 8.00.H	- - - Las demás.	-	
3920.81.00 0	- De los demás plásticos:		
3920.81.00 0	- - De polivinilbutirato:		
3920.81.00 0 0.10.J	- - - Destinadas a ciertos tipos de aeronaves (4) (100).	-	

CODIFICACION	DESIGNACION DE LAS MERCANCIAS	UNIDADES SUPLEMENT	OBSERVACIONES
3920.91.00 0.91.J	- - - Las demás:		
3920.91.00 0.99.C	- - - Hojas de polivinilbutirato con una banda gradualmente coloreada.	-	Ap. 18
3920.91.00 0.99.C	- - - Las demás.	-	
3920.92.00 0	- De poliámidas:		
3920.92.00 0.10.I	- - Película compuesta por poli(ε-caprolactama) unida o bien con no más del 10% en peso de polietileno o bien con no más del 10% en peso de un copolímero de estireno con acetato de vinilo.	-	
3920.92.00 0.20.H	- - Película de poli(ε-caprolactama) con un punto de reblandecimiento no inferior a 200 C.	-	
3920.92.00 0.21.F	- - Película de poli(ε-caprolactama) con un punto de reblandecimiento superior o igual a 200 C, con un contenido de cobre superior o igual a 130 mg/kg, pero inferior o igual a 170 mg/kg para la fabricación de materiales compuestos (4).	-	
3920.92.00 0.90.A	- - Las demás.	-	
3920.93.00 0.00.I	- De resinas aminicas.	-	
3920.94.00 0.00.H	- De resinas fenólicas.	-	
3920.99	- De los demás plásticos:		
3920.99.11 0.00.J	- - De productos de polimerización de reorganización o de condensación, incluso modificados químicamente:		
3920.99.19	- - - De resinas epoxi.	-	
3920.99.19	- - - Las demás:		
3920.99.19 1	- - - De poliuretanos:		
3920.99.19 1.20.H	- - - Hojas reflectantes de poliuretano.	-	
3920.99.19 1.90.A	- - - Las demás.	-	
3920.99.19 2.90.I	- - - De siliconas:		
3920.99.19 3	- - - Las demás.	-	
3920.99.19 4	- - - Hojas y láminas de poliimida:		
3920.99.19 4.11.J	- - - No recubiertas o recubiertas exclusivamente de materias plásticas.	-	Ap. 18
3920.99.19 4.19.C	- - - Las demás.	-	Ap. 18
3920.99.19 4.90.D	- - - Las demás.	-	
3920.99.50	- De productos de polimerización de adición:		
3920.99.50 1	- - De polihaloestirenos o de polisulfhaloestirenos:		
3920.99.50 1.10.I	- - - Destinadas a ciertos tipos de aeronaves (4) (100).	-	
3920.99.50 1.22.D	- - - Las demás:		
3920.99.50 1.22.D	- - - Membranas intercambiadoras de iones en material plástico.	-	

CODIFICACION	DESIGNACION DE LAS MERCANCIAS	UNIDADES SUPLEMENT	OBSERVACIONES
	fluorado, destinadas a las células electrolíticas alcalinas (4).	-	
3920.09.50.1.25.G	- - - - Película microporosa de politetrafluoroetileno, de un espesor igual o superior a 30 cm y de un peso (igual o inferior a 22,4 g/cm ²).	-	
3920.09.50.1.26.E	- - - - Película de polítri-clorotrifluoroetileno).	-	
3920.09.50.1.26.A	- - - - Hojas de un copolímero de etileno y clorotrifluoroetileno, de un espesor no inferior a 12 y no superior a 400 micrómetros.	-	
3920.09.50.1.32.C	- - - - Placas compuestas por un copolímero de etileno con clorotrifluoroetileno de un espesor no inferior a 1 mm y no superior a 3 mm, revestidas o no con un tejido de fibra de vidrio.	-	
3920.09.50.1.37.B	- - - - Película microporosa de politetrafluoroetileno, recubierta por un lado con un polímero permeable al vapor de agua, de espesor igual o superior a 30 cm y de un peso igual o inferior a 50 g/m ² .	-	
3920.09.50.1.99.B	- - - - Las demás.	-	
3920.09.50.2	- - - - De polisisobutileno.	-	
3920.09.50.2.10.G	- - - - Destinadas a ciertos tipos de aeronaves (4) (100).	-	
3920.09.50.2.99.J	- - - - Las demás.	-	
3920.09.50.3	- - - - De polímeros de cloruro de vinilideno.	-	
3920.09.50.3.10.E	- - - - Destinadas a ciertos tipos de aeronaves (4) (100).	-	
3920.09.50.3.99.H	- - - - Las demás.	-	
3920.09.50.4	- - - - De poliacetato de vinilo.	-	
3920.09.50.4.10.C	- - - - Destinadas a ciertos tipos de aeronaves (4) (100).	-	
3920.09.50.4.99.F	- - - - Las demás.	-	
3920.09.50.5	- - - - De alcoholes polivinílicos, de acetatos polivinílicos o de éteres polivinílicos y de los copolímeros, excepto de poliviniliforma).	-	
3920.09.50.5.10.J	- - - - Destinadas a ciertos tipos de aeronaves (4) (100).	-	
3920.09.50.5.23.C	- - - - Las demás.	-	
3920.09.50.5.24.A	- - - - Hojas de alcohol polivinílico de orientación biaxial que contenga no menos del 99% en peso de alcohol polivinílico, no recubierta, de un espesor no superior a 1 mm.	-	
3920.09.50.5.24.A	- - - - Hojas de un espesor no superior a 1 mm, exclusivamente de alcohol polivinílico, que contengan no más de un 2% en peso de grupos acetatos no hidrolizados, expresados como acetato de vinilo, y no menos del 5% y no más del 15% en peso de glicerol utilizado como plastificante, no solubles en el agua a una temperatura inferior a 55 °C.	-	
3920.09.50.5.35.C	- - - - Hoja de alcohol polivinílico recubierta por ambas caras, con un espesor total inferior a 1 mm y con una elongación de rotura (longitudinal o transversal) no inferior al 85%.	-	
3920.09.50.5.99.C	- - - - Las demás.	-	

CODIFICACION	DESIGNACION DE LAS MERCANCIAS	UNIDADES SUPLEMENT	OBSERVACIONES
3920.09.50.6	- - - - De poliviniliforma).	-	
3920.09.50.6.10.H	- - - - Destinadas a ciertos tipos de aeronaves (4) (100).	-	
3920.09.50.6.99.A	- - - - Las demás.	-	
3920.09.50.7	- - - - De otros copolímeros vinílicos.	-	
3920.09.50.7.10.F	- - - - Destinadas a ciertos tipos de aeronaves (4) (100).	-	
3920.09.50.7.33.H	- - - - Las demás.	-	
3920.09.50.7.33.H	- - - - Película de un espesor no superior a 1 mm de un producto de copolimerización de alcohol vinílico con etileno, que no contenga otros productos de polimerización o de copolimerización, con una elongación de rotura (longitudinal o transversal) no inferior al 85%.	-	
3920.09.50.7.99.I	- - - - Las demás.	-	
3920.09.50.8	- - - - Las demás.	-	
3920.09.50.8.10.B	- - - - Destinadas a ciertos tipos de aeronaves (4) (100).	-	
3920.09.50.8.21.I	- - - - Las demás.	-	
3920.09.50.8.22.G	- - - - Hojas de fluoruro de polivinilo.	-	
3920.09.50.8.27.F	- - - - Membranas intercambiadoras de iones en material plástico fluorado, destinado a las células cloro-alcálicas (4).	-	
3920.09.50.8.99.E	- - - - Hojas de una mezcla de fluoruro de polivinilideno y de un polímero acrílico de un espesor no inferior a 40 micrómetros y no superior a 80 micrómetros.	-	
3920.09.50.9	- - - - Las demás.	-	
3920.09.90	- - - - Las demás.	-	
3920.09.90.1.00.B	- - - - De derivados químicos de caucho natural.	-	
3920.09.90.9.00.E	- - - - Las demás.	-	
39.21	LAS DEMÁS PLACAS, HOJAS, PELICULAS, BANDAS Y LAMINAS, DE PLASTICO:		
	- Productos celuláricos:		
3921.11.00.0	- De polímeros de estireno:		
3921.11.00.0.10.F	- - Acrilonitrilobutadieno estireno, destinados a ciertos tipos de aeronaves (4) (100).		
3921.11.00.0.20.E	- - Copolímeros exclusivamente a base de alcohol alílico con estireno, que poseen un índice igual o superior a 175.		
3921.11.00.0.90.H	- - - Los demás.		
3921.12.00.0	- De polímeros de cloruro de vinilo:		
3921.12.00.0.20.D	- - Destinadas a ciertos tipos de aeronaves (4) (100).		
3921.12.00.0.90.G	- - - Los demás.		

CODIFICACION	DESIGNACION DE LAS MERCANCIAS	UNIDADES SUPLEMENT.	OBSERVACIONES
3921.13.00.0.00.E	-- De poliuretanos.	-	
3921.14.00.0.00.D	-- De celulosa regenerada.	-	
3921.15	-- De los demás elásticos:	-	
3921.15.10.0.00.0	-- De resinas epoxi.	-	
3921.15.00	-- Los demás:	-	
3921.15.00.1	-- De polietileno clorado, de polipropileno clorado; de derivados químicos del caucho natural:	-	
3921.15.00.1.10.0	-- Destinados a ciertos tipos de aeronaves (4) (100).	-	
3921.15.00.1.90.1	-- Los demás.	-	
3921.15.00.2	-- De siliconas; de polímeros de vinilideno; de copolímero estireno-propileno:	-	
3921.15.00.2.10.E	-- Destinados a ciertos tipos de aeronaves (4) (100).	-	
3921.15.00.2.90.0	-- Los demás.	-	
3921.15.00.3	-- De politeraftalato de estireno (PET); de poliámidas; de copolímeros de acrilonitrilo o de estireno-acetato de vinilo:	-	
3921.15.00.3.10.C	-- Destinados a ciertos tipos de aeronaves (4) (100).	-	
3921.15.00.3.90.E	-- Los demás.	-	
3921.15.00.4	-- De polietileno o de polipropileno; de copolímeros de cloruro de vinilo-acetato de vinilo:	-	
3921.15.00.4.10.A	-- Destinados a ciertos tipos de aeronaves (4) (100).	-	
3921.15.00.4.90.C	-- Los demás.	-	
3921.15.00.5	-- De resinas fenólicas, de resinas amínicas o de resinas alídicas; de polímeros acrílicos, excepto copolímeros de acrilonitrilo:	-	
3921.15.00.5.10.H	-- Destinados a ciertos tipos de aeronaves (4)(100).	-	
3921.15.00.5.90.J	-- Los demás.	-	
3921.15.00.6	-- De poliacetato de vinilo; de alcoholes, de éteres o de acetales polivinílicos, excepto de polivinilbutiral y de polivinilformal; otros copolímeros vinílicos:	-	
3921.15.00.6.10.F	-- Destinados a ciertos tipos de aeronaves (4)(100).	-	
3921.15.00.6.90.H	-- Los demás.	-	
3921.15.00.7	-- De acetato de celulosa:	-	
3921.15.00.7.10.D	-- Destinados a ciertos tipos de aeronaves (4) (100).	-	
3921.15.00.7.90.F	-- Los demás.	-	
3921.15.00.8	-- De otros derivados de la celulosa; de polímeros naturales:	-	
3921.15.00.8.10.S	-- Destinados a ciertos tipos de aeronaves (4)(100).	-	

CODIFICACION	DESIGNACION DE LAS MERCANCIAS	UNIDADES SUPLEMENT.	OBSERVACIONES
3921.19.00.8.90.D	-- Los demás.	-	
3921.19.00.9	-- Los demás:	-	
3921.19.00.9.10.J	-- Destinados a ciertos tipos de aeronaves (4) (100).	-	
3921.19.00.9.90.B	-- Los demás.	-	
3921.90	-- Los demás:	-	
	-- De productos de polimerización de reorganización o de condensación, incluso modificados químicamente:	-	
	-- De poliésteres:	-	
3921.90.11	-- Hojas y placas onduladas:	-	
3921.90.11.1.00.F	-- De resinas alídicas.	-	
3921.90.11.2.00.0	-- De politeraftalato de estireno (PET).	-	
3921.90.11.3.00.B	-- De policarbonatos.	-	
3921.90.11.9.00.I	-- Los demás.	-	
3921.90.19	-- Los demás:	-	
3921.90.19.1	-- De resinas alídicas:	-	
3921.90.19.1.10.0	-- Película transparente compuesta por poliéster revestido con una capa de indio y plata.	-	
3921.90.19.1.20.F	-- Hojas de poliéster de espesor no superior a 70 micras recubiertas por una capa de una substancia que se colorea en presencia de ácido salicílico, a una temperatura no superior a 100 C.	-	350 310 300
3921.90.19.1.30.E	-- Hojas de poliéster de espesor no superior a 10 micras recubiertas por una capa de ácido salicílico.	-	
3921.90.19.1.50.C	-- Láminas de poliéster reflectantes en la que se hallan incrustadas microesferas.	-	Ap.18
3921.90.19.1.70.A	-- Hojas laminadas reflectantes metalizadas, compuestas por una hoja de poliéster, o al menos otra película de poliéster u otro material plástico, y revestidas por una capa con un adhesivo, protegidas o no con una película arrancable.	-	
3921.90.19.1.90.I	-- Los demás.	-	
	-- De politeraftalato de estireno (PET):	-	
3921.90.19.2	-- De espesor inferior o igual a 0,35 mm:	-	
3921.90.19.2.10.E	-- Película transparente compuesta por poliéster revestido con una capa de indio y plata.	-	
3921.90.19.2.20.D	-- Hojas de poliéster de espesor no superior a 70 micrometros recubiertas por una capa de una substancia que se colorea en presencia de ácido salicílico, a una temperatura no superior a 100 C.	-	

CODIFICACION	DESIGNACION DE LAS MERCANCIAS	UNIDADES SUPLEMENT	OBSERVACIONES
3921.90.19.2.30.C	----- Hojas de poliéster de espesor no superior a 10 micrometros recubiertas por una capa de ácido salicílico.	-	
3921.90.19.2.50.A	----- Lámina de poliéster reflectante en la que se hallan incrustadas microesferas	-	Ap. 18
	----- Película de poliéster, coloreada en la masa, de un espesor no superior a 25 micrometros, metalizada por una cara:	-	
3921.90.19.2.61.H	----- De tefalato de polietileno.	-	
3921.90.19.2.68.A	----- Las demás	-	
3921.90.19.2.70.I	----- Hojas laminadas reflectantes metalizadas, compuestas por una hoja de poliéster y al menos otra película de poliéster u otro material plástico, y revestidas por una cara con un adhesivo, protegidas o no con una película arrancable.	-	
3921.90.19.2.90.G	----- Las demás	-	
3921.90.19.3	----- Las demás:	-	
3921.90.19.3.10.C	----- Película transparente compuesta por poliéster revestido con una capa de índio y plata.	-	
3921.90.19.3.50.I	----- Láminas de poliéster reflectante en la que se hallan incrustadas microesferas.	-	Ap. 18
3921.90.19.3.70.G	----- Hojas laminadas reflectantes metalizadas, compuestas por una hoja de poliéster y al menos otra película de poliéster u otro material plástico, y revestidas por una cara con un adhesivo, protegidas o no con una película arrancable	-	
3921.90.19.3.90.E	----- Las demás.	-	
3921.90.19.4	----- De policarbonatos:	-	
3921.90.19.4.10.A	----- Película transparente compuesta por poliéster revestido con una capa de índio y plata	-	
3921.90.19.4.20.J	----- Hojas de poliéster de espesor no superior a 70 micras recubiertas por una capa de una substancia que se coloca en presencia de ácido salicílico, a una temperatura no superior a 100 C.	-	
3921.90.19.4.30.I	----- Hojas de poliéster de espesor no superior a 10 micras recubiertas por una capa de ácido salicílico.	-	
3921.90.19.4.60.G	----- Lámina de poliéster reflectante en la que se hallan incrustadas microesferas.	-	Ap. 18
3921.90.19.4.70.E	----- Hojas laminadas reflectantes metalizadas, compuestas por una hoja de poliéster y al menos otra película de poliéster u otro material plástico, y revestidas por una cara con un adhesivo, protegidas o no con una película arrancable.	-	
3921.90.19.4.90.C	----- Las demás.	-	
3921.90.19.5	----- Las demás:	-	
3921.90.19.6.10.J	----- Película transparente compuesta por poliéster revestido con una capa de índio y plata	-	

CODIFICACION	DESIGNACION DE LAS MERCANCIAS	UNIDADES SUPLEMENT	OBSERVACIONES
3921.90.19.8.20.I	----- Hojas de poliéster de espesor no superior a 70 micras recubiertas por una capa de una substancia que se coloca en presencia de ácido salicílico, a una temperatura no superior a 100 C.	-	
3921.90.19.9.30.H	----- Hojas de poliéster de espesor no superior a 10 micras recubiertas por una capa de ácido salicílico.	-	
3921.90.19.9.50.F	----- Lámina de poliéster reflectante en la que se hallan incrustadas microesferas.	-	Ap. 18
3921.90.19.9.70.D	----- Hojas laminadas reflectantes metalizadas, compuestas por una hoja de poliéster y al menos otra película de poliéster u otro material plástico, y revestidas por una cara con un adhesivo, protegidas o no con una película arrancable	-	
3921.90.19.9.90.B	----- Las demás.	-	
3921.90.20.0.00.G	----- De resinas epoxi	-	
3921.90.30.0.00.E	----- De resinas fenólicas	-	
	----- De resinas amínicas:	-	
	----- Estratificadas:	-	
3921.90.41.0.00.B	----- A alta presión, con capa decorativa sobre una o las dos caras.	-	
3921.90.43.0.00.J	----- Las demás.	-	
3921.90.48.0.00.D	----- Las demás.	-	
3921.90.50	----- Las demás:	-	
3921.90.50.1.90.I	----- De políamidas.	-	
3921.90.50.2	----- De poliuretanos:	-	
3921.90.50.2.30.C	----- Láminas reflectantes de poliuretano.	-	
3921.90.50.2.90.G	----- Las demás.	-	
3921.90.50.3.90.E	----- De siliconas:	-	
3921.90.50.8	----- Las demás:	-	
	----- Hojas y láminas de políimida:	-	
3921.90.50.9.21.G	----- No recubiertas o recubiertas exclusivamente de materias plásticas	-	
3921.90.50.9.29.J	----- Las demás	-	
3921.90.50.9.90.B	----- Las demás.	-	
3921.90.60	----- De productos de polimerización de adición:	-	
	----- De polímeros de etileno o de polímeros de propileno, excepto copolímeros:	-	
3921.90.60.1	----- De polietileno clorado o de polipropileno clorado:	-	

CODIFICACION	DESIGNACION DE LAS MERCANCIAS	UNIDADES SUPLEMENT.	OBSERVACIONES
3921.90.80.1.10.E	----- Destinadas a ciertos tipos de aeronaves (4)(100).	-	
3921.90.80.1.99.H	----- Las demás.	-	
3921.90.80.2	----- Las demás:	-	
3921.90.80.2.10.G	----- Destinadas a ciertos tipos de aeronaves (4)(100).	-	
3921.90.80.2.99.F	----- Las demás.	-	
3921.90.80.3	----- De polímeros de estireno.	-	
3921.90.80.3.10.A	----- Destinadas a ciertos tipos de aeronaves (4)(100).	-	
3921.90.80.3.99.D	----- Las demás.	-	
3921.90.80.4	----- De de policloruro de vinilo; de polímeros acrílicos o de polímeros metacrílicos, excepto copolímeros de acrilonitrilo.	-	
3921.90.80.4.10.I	----- Destinadas a ciertos tipos de aeronaves (4)(100).	-	
	----- Las demás:	-	
3921.90.80.4.21.F	----- Láminas reflectantes de polímero acrílico, formadas por varias capas, una de las cuales ha sido estampada con formas prismáticas que reflejan la luz incidente hacia la fuente luminosa (retroreflectante), recubiertas por una cara con un adhesivo.	-	Ap. 18
3921.90.80.4.24.J	----- Película reflectante poliacrílica con esferas incrustadas.	-	Ap. 18
3921.90.80.4.28.A	----- Película reflectante de un polímero acrílico modificado con metileno-formaldehído, contenido microesferas de vidrio.	-	
3921.90.80.4.99.I	----- Película laminada, de capas múltiples, de capas múltiples reflectante, de polímeros acrílicos reticulados por medio de isocianatos, conteniendo en la masa microesferas de vidrio metalizadas con aluminio, que reflejan la luz hacia la fuente de luz incidente (retroreflectante), recubierta de adhesivo por una cara.	-	
3921.90.80.4.99.B	----- Las demás.	-	
3921.90.80.5	----- De policetato de vinilo; de alcoholes polivinílicos, de éteres polivinílicos, excepto poliviniliclutiral y polivinilformal.	-	
3921.90.80.5.10.F	----- Destinadas a ciertos tipos de aeronaves (4)(100).	-	
3921.90.80.5.99.I	----- Las demás.	-	
3921.90.80.6	----- De copolímeros estileno-propileno; de polímeros de vinilideno.	-	
3921.90.80.6.10.D	----- Destinadas a ciertos tipo de aeronaves. (4)(100).	-	
3921.90.80.6.99.Q	----- Las demás.	-	
3921.90.80.7	----- De copolímeros estileno-acetato de vinilo; de copolímeros de acrilonitrilo.	-	
3921.90.80.7.10.E	----- Destinadas a ciertos tipos de aeronaves (4)(100).	-	
3921.90.80.7.99.E	----- Las demás.	-	
3921.90.80.8	----- De otros copolímeros vinílicos.	-	

CODIFICACION	DESIGNACION DE LAS MERCANCIAS	UNIDADES SUPLEMENT.	OBSERVACIONES
3921.90.80.8.10.J	----- Destinadas a ciertos tipos de aeronaves (4)(100).	-	
3921.90.80.8.99.C	----- Las demás.	-	
3921.90.80.9	----- Las demás:	-	
3921.90.80.9.10.H	----- Destinadas a ciertos tipos de aeronaves (4)(100).	-	
	----- Las demás:	-	
3921.90.80.9.22.C	----- Placas compuestas por un copolímero de estileno con clorotrifluoroestileno de espesor no inferior a 1 mm y no superior a 3 mm, incluso revestidas por una cara con un tejido de fibra de vidrio.	-	
3921.90.80.9.25.F	----- Membranas intercambiadoras de iones en material plástico fluorado, destinadas a las células electrolíticas cloro-alcálicas (4).	-	
3921.90.80.9.99.A	----- Las demás.	-	
3921.90.90	----- Las demás:	-	
3921.90.90.1.00.J	----- De celulosa regenerada.	-	
	----- De los demás plásticos celulósicos (excepto de fibra vulcanizada), sin plastificar:	-	
3921.90.90.2.00.H	----- De nitrato de celulosa.	-	
3921.90.90.3.00.F	----- De acetato de celulosa, de acetobutirato de celulosa o de propionato de celulosa, de éteres de celulosa y de demás derivados de celulosa, excepto de carboximetilcelulosas.	-	
3921.90.90.4.00.D	----- De carboximetilcelulosas; de otros ésteres de celulosa.	-	
	----- De los demás plásticos celulósicos (excepto de fibra vulcanizada), plastificados:	-	
3921.90.90.5.00.A	----- De celulósido, de acetobutirato de celulosa o de propionato de celulosa; de éteres y demás derivados de celulosa, distintos de los ésteres.	-	
3921.90.90.6.00.I	----- De acetato de celulosa.	-	
3921.90.90.7.00.G	----- De los demás ésteres de celulosa.	-	
	----- Las demás.	-	
3921.90.90.8.00.E	----- De derivados químicos del caucho natural.	-	
3921.90.90.9.00.C	----- Las demás, incluidas las de fibra vulcanizada.	-	
39.22	BAÑERAS, DUCHAS, LAVABOS, SIDES, INODOROS Y SUS ASIENTOS Y TAPAS, CISTERNAS Y ARTICULOS SANITARIOS O HIGIENICOS SIMILARES, DE PLASTICO;		
3922.10.00.0.00.Q	- Bañeras, duchas y lavabos	-	
3922.20.00.0.00.E	- Asientos y tapas de inodoros.	-	
3922.90.00	- Las demás:	-	

CODIFICACION	DESIGNACION DE LAS MERCANCIAS	UNIDADES SUPLEMENT.	OBSERVACIONES
3922.90.00.1.00.H	-- Cisternas.	-	
3922.90.00.9.00.A	-- Los demás.	-	
39.23	ARTICULOS PARA EL TRANSPORTE O ENVASADO, DE PLASTICO; TAPONES, TAPAS, CAPSULAS Y DEMAS DISPOSITIVOS DE CIERRE, DE PLASTICO:		
3923.10.00	-- Cajas, jaulas y artículos similares:		
3923.10.00.1.00.D	-- De fibra vulcanizada	-	
3923.10.00.2.00.B	-- De derivados químicos del caucho natural	-	
3923.10.00.9.00.B	-- Los demás.	-	
	-- Sacos, bolsas y cucuruchos:		
3923.21.00	-- De polímeros de etileno:		
3923.21.00.1.00.A	-- - - Bolsas de hojas de polietileno, con asas, no concebidas para un uso prolongado.	-	
3923.21.00.2.00.I	-- - - Sacos de gran contenido	-	
	-- - - Bolsas sin asas, de polietileno con densidad:		
3923.21.00.3.00.G	-- - - - Superior o igual a 0,94.	-	
3923.21.00.4.00.E	-- - - - Inferior a 0,94.	-	
3923.21.00.9.00.D	-- - - Los demás.	-	
3923.29	-- De los demás plásticos:		
3923.29.10	-- - De policloruro de vinilo:		
3923.29.10.1.00.A	-- - - Bolsas de hojas de policloruro de vinilo, con asas, no concebidas para un uso prolongado	-	
3923.29.10.2.00.I	-- - - Otras bolsas.	-	
3923.29.10.9.00.D	-- - - Los demás.	-	
3923.29.90	-- - Los demás:		
3923.29.90.1.00.D	-- - - Bolsas de hojas de otros plásticos, con asas, no concebidas para un uso prolongado.	-	
	-- - - Los demás:		
3923.29.90.2.00.B	-- - - - De celulosa regenerada.	-	
3923.29.90.3.00.J	-- - - - De derivados químicos de caucho natural	-	
	-- - - - Los demás:		
	-- - - - De polipropileno		
3923.29.90.4.00.H	-- - - - - Bolsas.	-	
3923.29.90.9.00.E	-- - - - - Sacos de gran contenido	-	

CODIFICACION	DESIGNACION DE LAS MERCANCIAS	UNIDADES SUPLEMENT.	OBSERVACIONES
3923.29.90.7.00.A	-- - - - - Los demás.	-	
3923.29.90.8.00.G	-- - - - - Los demás.	-	
3923.30	-- Bombonas, botellas, frascos y artículos similares.		
3923.30.10	-- Con una capacidad no superior a 2 litros		
3923.30.10.1.00.H	-- - De fibra vulcanizada	-	
3923.30.10.2.00.F	-- - De derivados químicos del caucho natural	-	
3923.30.10.3.00.D	-- - Recipientes distintos de las bombonas, botellas y frascos de poliestirano.	-	
3923.30.10.9.00.A	-- - Los demás.	-	
3923.30.90	-- Con una capacidad superior a 2 litros:		
3923.30.90.1.00.A	-- - De fibra vulcanizada.	-	
3923.30.90.2.00.I	-- - De derivados químicos del caucho natural	-	
3923.30.90.9.00.D	-- - Los demás.	-	
3923.40	-- Bobinas, carretes, canillas y soportes similares:		
3923.40.10.0.00.H	-- - Bobinas y soportes similares para enrollar los filmes y películas fotográficas y cinematográficas o de cintas, filmes, etc., de las partidas 85.23 y 85.24.	-	
3923.40.90	-- Los demás:		
3923.40.90.1.00.I	-- - De fibra vulcanizada	-	
3923.40.90.2.00.G	-- - De derivados químicos del caucho natural.	-	
3923.40.90.9.00.B	-- - Los demás.	-	
3923.50	-- Taponos, tapas, cápsulas y demás dispositivos de cierre:		
3923.50.10.0.00.E	-- - Cápsulas de cierre	-	
3923.50.90	-- Los demás:		
3923.50.90.1.00.F	-- - De fibra vulcanizada	-	
3923.50.90.2.00.D	-- - De derivados químicos del caucho natural	-	
3923.50.90.9.00.I	-- - Los demás.	-	
3923.90	-- Los demás:		
3923.90.10.0.00.G	-- - Redes extruidas de forma tubular	-	
3923.90.90	-- Los demás:		
3923.90.90.1.00.H	-- - De fibra vulcanizada.	-	
3923.90.90.2.00.F	-- - De derivados químicos del caucho natural.	-	
3923.90.90.9.00.A	-- - Los demás.	-	

CODIFICACION	DESIGNACION DE LAS MERCANCIAS	UNIDADES SUPLEMENT	OBSERVACIONES
38.24	VAJILLA Y DEMAS ARTICULOS DE USO DOMESTICO Y ARTICULOS DE HIGIENE O DE TOCADOR, DE PLASTICO:		
3824.10.00	- Vajilla y demás artículos para el servicio de mesa o de cocina.		
3824.10.00.1.00.C	- - De fibra vulcanizada.	-	
3824.10.00.2.00.A	- - De derivados químicos del caucho natural.	-	
3824.10.00.3.00.I	- - Platos de 17 a 21 cm de diámetro y vasos de 100 a 300 cm3 de poliestireno.	-	
3824.10.00.9.00.F	- - Los demás.	-	
3824.90	- Los demás:		
	- - De celulosa regenerada:		
3824.90.11.0.00.E	- - - Esponjas.	-	
3824.90.19.0.00.G	- - - Los demás.	-	
3824.90.90	- - Los demás:		
3824.90.90.1.00.D	- - - De fibra vulcanizada.	-	
3824.90.90.2.00.E	- - - De derivados químicos del caucho natural.	-	
3824.90.90.9.00.J	- - - Los demás.	-	
39.25	ARTICULOS PARA LA CONSTRUCCION, DE PLASTICO, NO EXPRESADOS NI COMPRENDIDOS EN OTRAS PARTIDAS:		
3925.10.00.0.00.D	- Depósitos, cisternas, cubas y recipientes análogos, de capacidad superior a 300 litros.	-	
3925.20.00.0.00.B	- Puertas, ventanas y sus marcos, bastidores y umbrales.	-	
3925.30.00.0.00.J	- Contraventanas, persianas (incluidas las venecianas) y artículos similares, y sus partes.	-	
3925.90	- Los demás:		
3925.90.10.0.00.E	- - Accesorios y guarniciones para fijar permanentemente en puertas, ventanas, escaleras, paredes y otras partes de edificios.	-	
3925.90.90	- - Los demás:		
3925.90.90.1.00.F	- - - De fibra vulcanizada.	-	
3925.90.90.2.00.D	- - - De derivados químicos del caucho natural.	-	
3925.90.90.9.00.I	- - - Los demás.	-	
39.26	LAS DEMAS MANUFACTURAS DE PLASTICO Y MANUFACTURAS DE LAS DEMAS MATERIAS DE LAS PARTIDAS 39.01 a 39.14:		
3926.10.00	- Artículos de oficina y artículos escolares.		

CODIFICACION	DESIGNACION DE LAS MERCANCIAS	UNIDADES SUPLEMENT	OBSERVACIONES
3926.10.00.1.00.A	- - De fibra vulcanizada.	-	
3926.10.00.2.00.I	- - De derivados químicos del caucho natural.	-	
3926.10.00.9.00.D	- - Los demás.	-	
3926.20.00	- Prendas y complementos de vestir (incluidos los guantes).		
3926.20.00.1.00.I	- - De derivados químicos del caucho natural.	-	
3926.20.00.9.00.B	- - Los demás.	-	
3926.30.00.0.00.I	- Guarniciones para muebles, carrocerías o similares.	-	
3926.40.00.0.00.G	- Estatullas y demás objetos de adorno.	-	
3926.90	- Los demás:		
3926.90.10.0.00.D	- - Para usos técnicos, destinadas a aeronaves civiles (22).	-	
	- - Los demás:		
3926.90.90.0.00.E	- - - Rejillas y artículos similares para filtrar el agua a la entrada de las alcantarillas.	-	
	- - - Las demás:		
3926.90.91	- - - - Fabricadas con hojas.		
3926.90.91.1	- - - - - Artículos para uso en medicina, cirugía, odontología o veterinaria.		
3926.90.91.1.10.C	- - - - - Hoja formada por dos películas de polietileno de estructura fibrilar superpuestas en cruz y unidas una con otra térmicamente.	-	
3926.90.91.1.20.B	- - - - - Película de hojas reflectantes compuestas por una cara superior de policloruro de vinilo que presente impresiones en forma de pirámide regular, sellada al calor en líneas paralelas o en forma de rejilla a cara dorsal de material plástico o de material tricotado cubierto por un lado con material plástico.	-	
3926.90.91.1.90.E	- - - - - Las demás.	-	
3926.90.91.9	- - - - - Las demás:		
3926.90.91.9.10.F	- - - - - Hoja formada por dos películas de polietileno de estructura fibrilar superpuestas en cruz y unidas una con otra térmicamente.	-	
3926.90.91.9.20.E	- - - - - Película de hojas reflectantes compuestas por una cara superior de policloruro de vinilo que presente impresiones en forma de pirámide regular, sellada al calor en líneas paralelas o en forma de rejilla a cara dorsal de material plástico o de material tricotado cubierto por un lado con material plástico.	-	
3926.90.91.9.90.H	- - - - - Las demás.	-	
3926.90.99	- - - - - Las demás:		
3926.90.99.1.00.F	- - - - - Abanicos plegables o rígidos; sus monturas y partes de monturas.	-	
3926.90.99.2.00.D	- - - - - Ballenas para corsés, para otras prendas de vestir o accesorios del vestido y análogos.	-	

CODIFICACION	DESIGNACION DE LAS MERCANCIAS	UNIDADES SUPLEMENT	OBSERVACIONES
3926 90 99 3 00 B	----- Artículos de uso en medicina, cirugía, odontología o veterinaria.	-	SANIT
3926 90 99 4 00 J	----- Escafandras de protección contra radiaciones o contaminación radiactiva, sin combinar con aparatos respiratorios.	-	
	----- Las demás:		
3926 90 99 5 00 Q	----- De fibra vulcanizada	-	
3926 90 99 6 00 E	----- De derivados químicos del caucho natural	-	
	----- Las demás:		
3926 90 99 7 00 C	----- Colchones hinchables de láminas de polietileno de vinilo termosoldada	-	
3926 90 99 8 00 I	----- Las demás	-	

N.º	REMISIONES
(4)	El control de utilización de este destino particular se hará mediante la aplicación de las disposiciones comunitarias dictadas en la materia.
(22)	La admisión de esta subpartida se subordinará a las condiciones previstas en las disposiciones comunitarias dictadas en la materia. Véase también el apartado 6 del Título II de las Disposiciones preliminares (N
(86)	Excepto los productos originarios de Yugoslavia
(100)	Para la construcción, el mantenimiento o la reparación de aeronaves con un peso en vacío de más de 2 000 kg.
(99)	Volumen de importación limitado
(a)	La aplicación de estos beneficios queda supeditada al control y utilización en el destino que se indica, de acuerdo con lo previsto en el Circular 557 de la Dirección General de Aduanas e Impuestos Especiales, en relación con el Reglamento (CEE) número 1535/1977 sobre despacho de mercancías con destinos especiales

CODIFICACION	DESIGNACION DE LAS MERCANCIAS	UNIDADES SUPLEMENT	OBSERVACIONES
CAPITULO 40			
CAUCHO Y MANUFACTURAS DE CAUCHO			
40.01	CAUCHO NATURAL, BALATA, GUTAPERCHA, GUYULE, CHICLE Y GOMAS NATURALES ANALOGAS, EN FORMAS PRIMARIAS O EN PLACAS, HOJAS O BANDAS:		
4001.10.00.0.00.I	- Látex de caucho natural, incluso prevulcanizado.	-	
	- Caucho natural en otras formas:		
4001.21.00.0.00.F	- - Hojas ahumadas	-	
4001.22.00.0.00.X	- - Cauchos técnicamente especificados (TSNR)	-	
4001.23	- - Los demás.	-	
4001.29.10.0.00.F	- - - Crepe.	-	
4001.29.80.0.00.I	- - - Los demás.	-	
4001.30.00.0.00.E	- Balata, gutapercha, guayule, chicle y gomas naturales análogas	-	
40.02	CAUCHO SINTETICO Y CAUCHO FACTICIO DERIVADO DE LOS ACEITES, EN FORMAS PRIMARIAS O EN PLACAS, HOJAS O BANDAS; MEZCLAS DE PRODUCTOS DE LA PARTIDA 40.01 CON LOS DE ESTA PARTIDA, EN FORMAS PRIMARIAS O EN PLACAS, HOJAS O BANDAS:		
	- Caucho estireno-butadieno (SBR); caucho estireno-butadieno carboxilado (XSBR):		
4002.11.00	- - Látex:		
4002.11.00.1.00.E	- - - De estireno butadieno con un contenido en estireno inferior al 30% del extracto seco; de estireno butadieno con un contenido en sólidos igual o superior al 85%; de estireno butadieno con un contenido en vinilpiridina superior al 8% del extracto seco:	-	
	- - - Los demás:		
4002.11.00.2.00.C	- - - - Carboxilado.	-	
4002.11.00.3.00.H	- - - - Los demás	-	
4002.18.00.0.00.I	- - Los demás.	-	
4002.20.00	- Caucho butadieno (BR):		
4002.20.00.1.00.D	- - Látex.	-	
4002.20.00.3.00.G	- - Los demás.	-	
	- Caucho isobuteno-isopreno (butilo) (IIR); caucho isobuteno-isopreno halogenado (CIIR o SIIR)		
4002.31.00.0.00.C	- - Caucho isobuteno-isopreno (butilo) (IIR)	-	
4002.39.00.0.00.E	- - Los demás.	-	
	- Caucho cloropreno (clorobutadieno) (CR):		

CODIFICACION	DESIGNACION DE LAS MERCANCIAS	UNIDADES SUPLEMENT	OBSERVACIONES
4002.41.00.0.00.A	- - Látex.	-	
4002.48.00.0.00.C	- - Los demás.	-	
	- Caucho acrilonitrilo-butadieno (NBR):		
4002.51.00.0.00.H	- - Látex.	-	
4002.59.00.0.00.J	- - Los demás.	-	
4002.60.00.0.00.G	- Caucho isopreno (IR).	-	
4002.70.00.0.00.E	- Caucho estireno-propileno-dieno no conjugado (EPDM).	-	
4002.80.00.0.00.C	- Mezclas de los productos de la partida 40.01 con los de esta partida.	-	
	- Los demás:		
4002.91.00.0.00.J	- - Látex.	-	
4002.98	- - Los demás:		
4002.99.10.0.00.J	- - - Productos modificados por la incorporación de plástico.	-	
4002.99.90	- - - Los demás:		
4002.99.90.1.00.A	- - - - Caucho facticio derivado de los aceites.	-	
4002.99.90.3.00.D	- - - - Los demás.	-	
40.03	CAUCHO REGENERADO EN FORMAS PRIMARIAS O EN PLACAS, HOJAS O BANDAS.		
4003.00.00.0.00.I		-	
40.04	DESECHOS, DESPERDICIOS Y RECORTES, DE CAUCHO SIN ENDURECER, INCLUSO EN POLVO O EN GRANULOS:		
4004.00.00.1.00.F	- Neumáticos, bandajas, cámaras y demás artículos de las partidas 40.11, 40.12 y 40.13, inutilizables para el recauchutado.	-	
4004.00.00.3.00.I	- Los demás.	-	
40.05	CAUCHO MEZCLADO SIN VULCANIZAR, EN FORMAS PRIMARIAS O EN PLACAS, HOJAS O BANDAS:		
4005.10.00	- Caucho con negro de humo o sílice		
4005.10.00.1.00.C	- - Con negro de carbón.	-	
4005.10.00.2.00.A	- - Con sílice.	-	
4005.20.00.0.00.C	- Disoluciones, dispersiones, excepto las de la subpartida 4005.10.	-	
	- Los demás:		
4005.31.00.0	- - Placas, hojas y bandas:		
4005.31.00.0.85.H	- - - Cintas de polibutadieno - acrilonitrilo que contienen microesferas en la masa, recubiertas por la cara superior por una hoja de PVC que también contenga microesferas	-	Ap. IA

CODIFICACION	DESIGNACION DE LAS MERCANCIAS	UNIDADES SUPLENTE	OBSERVACIONES
4005.91.00.0.90.N	- - - Las demás.	-	
4005.99.00	- - Los demás.	-	
4005.99.00.1.00.G	- - - Balata, gutapercha, guayule, chicle y gomas naturales análogas, con adición, antes o después de la coagulación, de sustancias no permitidas por la Nota 5 a) del presente Capítulo.	-	
4005.99.00.2.00.E	- - - Cauchos modificados por la incorporación de plástico, con adición, antes de la coagulación, de sustancias no permitidas por la Nota 5 a) del presente Capítulo.	-	
4005.99.00.3.00.C	- - - Caucho butadieno y caucho estireno butadieno, incluso carboxilado, con adición, antes de la coagulación, de sustancias no permitidas por la Nota 5 a) del presente Capítulo.	-	
4005.99.00.4.00.A	- - - Otros cauchos sintéticos con adición, antes de la coagulación, de sustancias no permitidas por la Nota 5 a) del presente Capítulo.	-	
4005.99.00.9.00.J	- - - Las demás.	-	
40.06	LAS DEMÁS FORMAS (POR EJEMPLO: VARILLAS, TUBOS O PERFILES) Y ARTICULOS (POR EJEMPLO: DISCOS O ARANDELAS), DE CAUCHO SIN VULCANIZAR:	-	
4006.10.00.0.00.D	- Perfiles para recauchutar	-	
4006.90.00.0.00.G	- Los demás.	-	
40.07	HILOS Y CUERDAS, DE CAUCHO VULCANIZADO.	-	
4007.00.00.0.00.E		-	
40.08	PLACAS, HOJAS, BANDAS, VARILLAS Y PERFILES, DE CAUCHO VULCANIZADO SIN ENDURECER:	-	
	- De caucho celular.	-	
4008.11.00.0	- - Placas, hojas y bandas:	-	
4008.11.00.0.95.B	- - - Láminas de cloropreno recubierto por una cara de tejido de punto de nailon.	-	Ad. 18
4008.11.00.0.90.B	- - - Los demás.	-	
4008.19.00.0.00.C	- - Los demás.	-	
	- De caucho no celular.	-	
4008.21	- - Placas, hojas y bandas.	-	
4008.21.10.0.00.G	- - - Revestimientos de suelos y alfombras	M2	
4008.21.90.0.00.J	- - - Los demás.	-	
4008.29	- - Los demás:	-	
4008.29.10.0.00.I	- - - Perfiles cortados en tamaños determinados, destinados a aeronaves civiles (22).	-	
4008.29.90.0.00.B	- - - Los demás.	-	

CODIFICACION	DESIGNACION DE LAS MERCANCIAS	UNIDADES SUPLENTE	OBSERVACIONES
40.09	TUBOS DE CAUCHO VULCANIZADO SIN ENDURECER, INCLUIDO CON SUS ACCESORIOS (POR EJEMPLO: JUNTAS, Codos O RACORES):	-	
4009.10.00.0.00.A	- Sin reforzar ni combinar de otro modo con otras materias, sin accesorios.	-	
4009.20.00.0.00.I	- Reforzados o combinados de otro modo solamente con metal, sin accesorios.	-	
4009.30.00.0.00.G	- Reforzados o combinados de otro modo solamente con materias textiles, sin accesorios.	-	
4009.40.00.0.00.E	- Reforzados o combinados de otro modo con otras materias, sin accesorios.	-	
4009.50	- Con accesorios:	-	
4009.50.10.0.00.J	- - Para conducir gases o líquidos, destinados a aeronaves civiles (22).	-	
	- - Los demás:	-	
4009.50.91.0.00.B	- - - Con armadura metálica	-	
4009.50.99.0.00.D	- - - Los demás	-	
40.10	CORREAS TRANSPORTADORAS O DE TRANSMISION, DE CAUCHO VULCANIZADO:	-	
4010.10.00.0.00.H	- De sección trapezoidal	-	
	- Las demás:	-	
4010.91.00	- - De anchura superior a 20 cm:	-	
4010.91.00.1.00.H	- - - Correas transportadoras con muelles de tejidos de fibra sintética y/o naturales.	-	
4010.91.00.2.00.F	- - - Correas transportadoras con núcleo de cables de acero	-	
4010.91.00.9.00.A	- - - Las demás.	-	
4010.99.00.0.00.B	- - Los demás.	-	
40.11	NEUMATICOS NUEVOS DE CAUCHO:	-	
4011.10.00.0.00.G	- Del tipo de los utilizados en automóviles de turismo (incluidos los familiares -tipo "break" o "station wagon"- y los de carrera).	UN	
4011.20.00	- Del tipo de los utilizados en autobuses y camiones.	-	
4011.20.00.1.00.C	- - Con peso unitario inferior o igual a 15 kg	UN	
	- - Con peso unitario superior a 15 kg:	-	
4011.20.00.2.00.A	- - - Superior a 15 kg e inferior a 30 kg.	UN	
4011.20.00.3.00.I	- - - Superior a 30 kg	UN	
4011.30	- Del tipo de los utilizados en aviones:	-	
4011.30.10.0.00.A	- - Destinados a aeronaves civiles (22)	-	
4011.30.90.0.00.D	- - Los demás.	UN	

CODIFICACION	DESIGNACION DE LAS MERCANCIAS	UNIDADES SUPLEMENT	OBSERVACIONES
4011.40.00	- Del tipo de las utilizados en motocicletas:		
4011.40.00.1.00.T	- - Con peso unitario inferior o igual a 2 Kg.	UN	
4011.40.00.2.00.G	- - Con peso unitario superior a 2 Kg.	UN	
4011.60	- Del tipo de los utilizados en bicicletas:		
4011.60.10.0.00.F	- - Tubulares.	UN	
4011.60.90.0.00.I	- - Los demás.	UN	
4011.91.00	- Los demás:		
4011.91.00.1.00.0	- - Con dibujo de taco, en ángulo o similar:		
4011.91.00.1.00.0	- - - Con peso unitario inferior o igual a 15 Kg.	UN	
4011.91.00.2.00.E	- - - Superior a 15 kg e inferior a 30 kg.	UN	
4011.91.00.3.00.C	- - - Superior a 30 kg.	UN	
4011.99.00	- - Los demás:		
4011.99.00.1.00.I	- - - Con peso unitario inferior o igual a 2 Kg.	UN	
4011.99.00.2.00.G	- - - Con peso unitario superior a 2 Kg, pero inferior o igual a 15 Kg.	UN	
4011.99.00.3.00.E	- - - Con peso unitario superior a 15 Kg.	UN	
40.12	NEUMATICOS RECUCHUTADOS O USADOS DE CAUCHO; SANDALJES, BANDAS DE RODADURA INTERCAMBIABLES PARA NEUMATICOS Y PROTECTORES ("FLAPS"), DE CAUCHO:		
4012.10	- Neumáticos recuchutados:		
4012.10.10.0.00.0	- - Destinados a aeronaves civiles (22).	-	
4012.10.90	- - Los demás:		
4012.10.90.1.90.F	- - - Para aeronaves distintas de las civiles.	-	
4012.10.90.2	- - - Los demás:		
4012.10.90.2.10.E	- - - - Con peso unitario inferior o igual a 2 kg:		
4012.10.90.2.10.E	- - - - De los tipos utilizados para velocipedos con o sin motor auxiliar, motocicletas y "scooters".	-	
4012.10.90.2.90.D	- - - - Los demás.	-	
4012.10.90.3	- - - - Con peso unitario superior a 2 Kg, pero inferior o igual a 15 Kg:		
4012.10.90.3.10.J	- - - - De los tipos utilizados para velocipedos con o sin motor auxiliar, motocicletas y "scooters".	-	
4012.10.90.3.90.B	- - - - Los demás.	-	
4012.10.90.4	- - - - Con peso unitario superior a 15 Kg:		
4012.10.90.4.10.H	- - - - De los tipos utilizados para velocipedos con o sin motor auxiliar.	-	

CODIFICACION	DESIGNACION DE LAS MERCANCIAS	UNIDADES SUPLEMENT	OBSERVACIONES
4012.10.90.4.90.J	- - - - De los tipos utilizados para velocipedos con o sin motor auxiliar, motocicletas y "scooters".	-	
4012.20	- Neumáticos usados:		
4012.20.10.0.00.B	- - Destinados a aeronaves civiles (22).	-	
4012.20.90	- - Los demás:		
4012.20.90.1.90.D	- - - Para aeronaves distintas de las civiles.	-	
4012.20.90.2	- - - Los demás:		
4012.20.90.2.10.J	- - - - Con peso unitario inferior o igual a 2 Kg:		
4012.20.90.2.10.J	- - - - De los tipos utilizados para velocipedos con o sin motor auxiliar, motocicletas y "scooters".	-	
4012.20.90.2.90.B	- - - - Los demás.	-	
4012.20.90.3	- - - - Con peso unitario superior a 2 Kg, pero inferior o igual a 15 Kg:		
4012.20.90.3.10.H	- - - - De los tipos utilizados para velocipedos con o sin motor auxiliar, motocicletas y "scooters".	-	
4012.20.90.3.90.J	- - - - Los demás.	-	
4012.20.90.4	- - - - Con peso unitario superior a 15 Kg:		
4012.20.90.4.10.F	- - - - De los tipos utilizados para velocipedos con o sin motor auxiliar, motocicletas y "scooters".	-	
4012.20.90.4.90.H	- - - - Los demás.	-	
4012.90	- Los demás:		
4012.90.10.0.00.G	- - Sandaljes, mechas o huescos (seminachos) y bandas de rodadura intercambiable.	-	
4012.90.90.0.00.J	- - "Flaps".	-	
40.13	CAMARAS DE CAUCHO:		
4013.10	- Del tipo de las utilizadas en automóviles de turismo (incluidos los familiares-tipo "break" o "station wagon"- y los de carrera), autobuses y camiones:		
4013.10.10.0.00.0	- - Del tipo de las utilizadas en automóviles de turismo (incluidos los familiares y los de carrera).	UN	
4013.10.90.0.00.F	- - Del tipo de las utilizadas para autobuses y camiones.	UN	
4013.20.00.0.00.0	- Del tipo de las utilizadas en bicicletas.	UN	
4013.90	- Los demás:		
4013.90.10	- Del tipo de las utilizadas para motocicletas:		
4013.90.10.1.00.0	- - Con peso unitario inferior o igual a 0,5 Kg.	UN	
4013.90.10.2.00.B	- - Con peso unitario superior a 0,5 Kg.	UN	

CODIFICACION	DESIGNACION DE LAS MERCANCIAS	UNIDADES SUPLEMENT	OBSERVACIONES
4013.90.90	- - Los demás:		
4013.90.90.1.00.G	- - - Con peso unitario inferior o igual a 0,5 Kg.	UN	
4013.90.90.2.00.E	- - - Con peso unitario superior a 0,5 kg	UN	
40.14	ARTICULOS DE HIGIENE O DE FARMACIA (INCLUIDAS LAS TETINAS), DE CAUCHO VULCANIZADO SIN ENDURECER, INCLUSO CON PARTES DE CAUCHO ENDURECIDO:		
4014.10.00.0.00.D	- Preservativos.	-	SANIT
4014.90	- Los demás:		
4014.90.10.0.00.E	- - Tetinas, chupetas y artículos similares para bebés.	-	SANIT
4014.90.90	- - Los demás:		
4014.90.90.1.00.F	- - - Perae (para inyección, cuentagotas, vaporizadoras, etc.)	-	SANIT
4014.90.90.9.00.I	- - - Los demás:	-	SANIT
40.15	PRENOS, GUANTES Y DEMAS COMPLEMENTOS DE VESTIR, PARA CUALQUIER USO, DE CAUCHO VULCANIZADO SIN ENDURECER:		
	- Guantes:		
4015.11.00.0.00.B	- - Para cirugía.	PA	
4015.19	- - Los demás:		
4015.19.10	- - - Para uso doméstico:		
4015.19.10.1.00.J	- - - - Guantes satinados (para manipulados de alimentos).	PA	
4015.19.10.9.00.C	- - - - Los demás:	PA	
4015.19.90.0.00.E	- - - Los demás:	PA	
4015.90.00.0.00.F	- Los demás:	-	
40.16	LAS DEMAS MANUFACTURAS DE CAUCHO VULCANIZADO SIN ENDURECER:		
4016.10	- De caucho celular:		
4016.10.10.0.00.J	- - Para usos técnicos, destinadas a aeronaves civiles (22).	-	
4016.10.90.0.00.C	- - Los demás:	-	
	- Las demás:		
4016.91.00.0.00.D	- - Revestimientos para el suelo y alfombras.	-	
4016.92.00.0.00.C	- - Gomas de borrar.	-	
4016.93	- - Juntas:		
4016.93.10.0.00.J	- - - Para usos técnicos, destinadas a aeronaves civiles (22).	-	
4016.93.90.0.00.C	- - - Los demás:	-	

CODIFICACION	DESIGNACION DE LAS MERCANCIAS	UNIDADES SUPLEMENT	OBSERVACIONES
4016.94.00.0.00.A	- - Defensas, incluso inflables, para el atraque de los barcos.	-	
4016.95.00.0.00.J	- - Los demás artículos inflables.	-	
4016.99	- - Los demás:		
4016.99.10.0.00.D	- - - Para usos técnicos, destinadas a aeronaves civiles (22).	-	
4016.99.90.0.00.G	- - - Los demás:	-	
40.17	CAUCHO ENDURECIDO (POR EJEMPLO: EBONITA) EN CUALQUIER FORMA, INCLUIDOS LOS DESECHOS Y DESPERDICIOS; MANUFACTURAS DEL CAUCHO ENDURECIDO:		
	- Caucho endurecido (por ejemplo: ebonita) en cualquier forma, incluidos los desechos y desperdicios:		
4017.00.11.0.00.J	- - En masas o bloques, en planchas, en hojas o en bandas, en varillas, perfiles.	-	
4017.00.19.0.00.B	- - Desperdicios, polvo y residuos de caucho endurecido.	-	
	- Manufacturas de caucho endurecido:		
4017.00.91.0.00.C	- - Tubos con los accesorios para conducir gases o líquidos destinados a aeronaves civiles (22).	-	
4017.00.99.0.00.E	- - Los demás:	-	

N.º	REMISIONES
(14)	El control de utilización de este destino particular se hará mediante la aplicación de las disposiciones comunitarias dictadas en la materia.
(22)	La admisión de esta subpartida se subordinará a las condiciones previstas en las disposiciones comunitarias dictadas en la materia. Véase también el apartado II del Título II de las Disposiciones Preliminares (NC).

CODIFICACION	DESIGNACION DE LAS MERCANCIAS	UNIDADES SUPLEMENT.	OBSERVACIONES
	CAPITULO 41 PIELES (EXCEPTO LA PELETERIA) Y CUEROS.		
41.01	CUEROS Y PIELES, EN BRUTO, DE BOVINO O DE EQUINO (FRESCOS O SALADOS, SECOS, ENCALADOS, PIQUELADOS O CONSERVADOS DE OTRO MODO, PERO SIN CURTIR, APERGAMINAR NI PREPARAR DE OTRA FORMA), INCLUIDO DEPILADOS O DIVIDIDOS:		
4101.10	- Pielas enteras de bovino con un peso unitario inferior o igual a 5 kg para las secas, a 10 kg para las saladas secas y a 14 kg para las frescas, saladas verdes o las conservadas de otro modo:		
4101.10.10.00.F	- - Frescas o saladas verdes.	-	CITES; SANIT; VETER
4101.10.90.00.I	- - Las demás.	-	CITES; SANIT; VETER
4101.21.00.00.E	- Los demás cueros y pieles de bovino, frescos o salados verdes.	-	CITES; SANIT; VETER
4101.21.00.00.E	- - Enteras.	-	CITES; SANIT; VETER
4101.22.00.00.D	- - Crupones y medios crupones.	-	CITES; SANIT; VETER
4101.29.00.00.G	- - Los demás.	-	SANIT; VETER
4101.30	- Los demás cueros y pieles, de bovino, conservados de otra forma:		
4101.30.10.00.B	- - Secos o salados secos.	-	CITES; SANIT; VETER
4101.30.90.00.E	- - Los demás.	-	CITES; SANIT; VETER
4101.40.00.00.S	- Cueros y pieles de equino.	-	CITES; SANIT; VETER
41.02	PIELES EN BRUTO DE OVINO (FRESCAS O SALADAS, ENCALADAS, PIQUELADAS O CONSERVADAS DE OTRO MODO, PERO SIN CURTIR, APERGAMINAR NI PREPARAR DE OTRA FORMA), INCLUIDO DEPILADAS O DIVIDIDAS, EXCEPTO LAS EXCLUIDAS POR LA NOTA (a) DE ESTE CAPITULO:		
4102.10	- Con lana:		
4102.10.10.00.E	- - De cordero.	UN	CITES; SANIT; VETER
4102.10.90.00.H	- - De otros ovinos.	UN	CITES; SANIT; VETER
4102.21.00.00.D	- Sin lana (depiladas):		
4102.21.00.00.D	- - Piqueladas.	UN	CITES; SANIT; VETER
4102.29.00.00.F	- - Las demás.	UN	CITES; SANIT; VETER
41.03	LOS DEMAS CUEROS Y PIELES, EN BRUTO (FRESCOS O SALADOS, SECOS, ENCALADOS, PIQUELADOS O CONSERVADOS DE OTRO MODO, PERO SIN CURTIR, APERGAMINAR NI PREPARAR DE OTRA FORMA), INCLUIDO DEPILADOS O DIVIDIDOS, EXCEPTO LOS EXCLUIDOS POR LAS NOTAS (b) & (c) DE ESTE CAPITULO:		
4103.10	- De caprino:		
4103.10.10.00.0	- - Frescos, salados o secos.	UN	CITES; SANIT; VETER
4103.10.90.00.0	- - Las demás.	UN	CITES; SANIT; VETER

CODIFICACION	DESIGNACION DE LAS MERCANCIAS	UNIDADES SUPLEMENT.	OBSERVACIONES
4103.20.00.0.00.D	- De reptil.	-	CITES; SANIT; VETER
4103.80.00.0.00.I	- Los demás.	-	CITES; SANIT; VETER
41.04	CUEROS Y PIELES, DE BOVINO Y DE EQUINO, DEPILADOS, PREPARADOS, EXCEPTO LOS DE LAS PARTIDAS 41.08 ó 41.09;		
4104.10	- Cueros y pieles enteros, de bovino, con una superficie por unidad inferior o igual a 2,8 m ² (28 pies cuadrados);		
4104.10.10.0.00.C	- De vaquillas de la India ("Kips"), enteros o incluso sin la cabeza ni las patas, con un peso neto por unidad no superior a 4,5 kg, curtidos solamente con sustancias vegetales, aunque se hayan sometido a otras operaciones, pero manifiestamente inutilizables todavía para la fabricación de manufacturas de cuero.		
4104.10.30.0.00.I	- Los demás cueros y pieles solamente curtidos al cromo húmedo ("wet blue").		CITES
	- Los demás.		
4104.10.91	- Solamente curtidos:		
4104.10.91.1	- De curtición en seco:		
4104.10.91.1.10.B	- Cueros de vaquillas de la India ("Kips"), enteros o incluso desprovistos de cabeza y de las patas, con un peso neto por unidad superior a 4,5 kg y no superior a 8 kg curtidos solamente con sustancias vegetales aunque se hayan sometido a otras operaciones, pero que manifiestamente no sean utilizables, tal como se presentan, para la fabricación de manufacturas de cuero.		CITES; Ap. 18
4104.10.91.1.20.D	- Los demás		CITES
4104.10.91.2	- Los demás:		
4104.10.91.2.10.E	- Cueros de vaquillas de la India ("Kips"), enteros o incluso desprovistos de cabeza y de las patas, con un peso neto por unidad superior a 4,5 kg y no superior a 8 kg curtidos solamente con sustancias vegetales aunque se hayan sometido a otras operaciones, pero que manifiestamente no sean utilizables, tal como se presentan, para la fabricación de manufacturas de cuero.		CITES, Ap. 18
4104.10.91.2.20.G	- Los demás		CITES
	- Preparados de otra forma		
4104.10.95	- "Box-calf":		
4104.10.95.1.00.I	- Cuellos y faldas.	M2	
4104.10.95.2.00.B	- Los demás.	M2	
4104.10.99	- Los demás:		
4104.10.99.1.00.E	- Con precurtido vegetal	M2	CITES
	- Los demás:		
4104.10.99.2.00.C	- Cuellos y faldas	M2	CITES
4104.10.99.3.00.H	- Los demás.	M2	CITES

CODIFICACION	DESIGNACION DE LAS MERCANCIAS	UNIDADES SUPLEMENT.	OBSERVACIONES
	- Los demás cueros y pieles, de bovino y de equino, curtidos o recurtidos, pero sin preparación posterior, incluso divididos.		
4104.21.00.0	- Cueros y pieles, de bovino, con precurtido vegetal:		
4104.21.00.0.10.A	- Cueros de vaquillas de la India ("Kips"), enteros o incluso sin la cabeza ni las patas, con un peso neto por unidad superior a 4,5 kg y no superior a 8 kg, curtidos solamente con sustancias vegetales, aunque se hayan sometido a otras operaciones, pero que no manifiestamente no sean utilizables, tal como se presentan, para la fabricación de manufacturas de cuero		CITES; Ap. 18
4104.21.00.0.20.C	- Los demás		CITES
4104.22	- Cueros y pieles, de bovino, preparados de otra forma		
4104.22.10.0.00.I	- Solamente curtidos al cromo húmedo ("wet blue").		CITES
4104.22.90	- Los demás:		
4104.22.90.1.00.J	- De curtición en seco.		CITES
4104.22.90.2.00.C	- Los demás		CITES
4104.29.00	- Los demás:		
4104.29.00.1.00.B	- Con precurtido vegetal.		CITES
	- Los demás:		
4104.29.00.2.00.J	- Solamente curtidos al cromo húmedo ("wet blue").		CITES
4104.29.00.3.00.H	- Solamente curtidos en seco.		CITES
4104.29.00.9.00.K	- Los demás.		CITES
	- Los demás cueros y pieles, de bovino y de equino, esparminados o preparados después del curtido.		
4104.31	- Con la flor, incluso divididos:		
	- De bovino:		
	- Sin dividir:		
4104.31.11	- Para suelas		
4104.31.11.1.00.E	- Cuellos y faldas		CITES
4104.31.11.2.00.H	- Los demás		CITES
4104.31.19	- Los demás:		
4104.31.19.1.00.G	- Cuellos y faldas		CITES
4104.31.19.2.00.J	- Los demás		CITES
4104.31.30	- Divididos:		
4104.31.30.1.00.B	- Cuellos y faldas.	M2	CITES
4104.31.30.2.00.E	- Los demás.	M2	CITES

CODIFICACION	DESIGNACION DE LAS MERCANCIAS	UNIDADES SUPLEMENT	OBSERVACIONES
4104.31.90.0.00.A	- - - De equinos	M2	CITES
4104.38	- - Los demás:		
4104.38.10	- - - De bovinos:		
4104.38.10.1.00.H	- - - - Cuellos y faldas.	M2	CITES
4104.38.10.9.00.A	- - - - Los demás.	M2	CITES
4104.38.90.0.00.C	- - - De equinos.	M2	CITES
41.06	PIELES DEPILADAS DE OVINO, PREPARADAS, EXCEPTO LAS DE LAS PARTIDAS 41.08 ó 41.09:		
	- Curtidas o recurtidas, pero sin preparación posterior, incluso divididas:		
4106.11	- - Con precurtido vegetal:		
4106.11.10.0.00.A	- - - De mestizos de la India, aunque se hayan sometido a ciertas operaciones, pero manifiestamente inutilizables todavía para la fabricación de manufacturas de piel.	-	
	- - - Las demás pieles:		
4106.11.91.0	- - - - Sin dividir:		
4106.11.91.0.85.D	- - - - - Pieles de ovinos y de corderos, distintas de las comprendidas en las partidas 41.08 ó 41.09 y otras, simplemente curtidas.	-	CITES; Ap. 18
4106.11.91.0.90.D	- - - - - Los demás.	-	CITES
4106.11.99.0	- - - - Divididas:		
4106.11.99.0.85.F	- - - - - Pieles de ovinos y de corderos, distintas de las comprendidas en las partidas 41.08 ó 41.09 y otras, simplemente curtidas.	-	CITES; Ap. 18
4106.11.99.0.90.F	- - - - - Los demás.	-	CITES
4106.12	- - Precurtidas de otra forma:		
4106.12.10	- - - Sin dividir:		
4106.12.10.1.00.H	- - - - Solamente curtidas al cromo húmedo ("wet blue").	-	CITES
4106.12.10.9.00.A	- - - - Los demás.	-	CITES
4106.12.90	- - - Divididas:		
4106.12.90.1	- - - - Solamente curtidas al cromo húmedo ("wet blue").		
4106.12.90.1.85.B	- - - - - Pieles de ovinos y de corderos, distintas de las comprendidas en las partidas 41.08 ó 41.09 y otras, simplemente curtidas.	-	CITES; Ap. 18
4106.12.90.1.90.B	- - - - - Los demás.	-	CITES
4106.12.90.9	- - - - Las demás:		
4106.12.90.9.85.E	- - - - - Pieles de ovinos y de corderos, distintas de las comprendidas en las partidas 41.08 ó 41.09 y otras, simplemente curtidas.	-	CITES; Ap. 18

CODIFICACION	DESIGNACION DE LAS MERCANCIAS	UNIDADES SUPLEMENT	OBSERVACIONES
4106.12.90.9.90.E	- - - - - Los demás.	-	CITES
4106.19	- - Los demás:		
4106.19.10.0	- - - Sin dividir:		
4106.19.10.0.85.C	- - - - Pieles de ovinos y de corderos, distintas de las comprendidas en las partidas 41.08 ó 41.09 y otras, simplemente curtidas.	-	CITES; Ap. 18
4106.19.10.0.90.D	- - - - Los demás.	-	CITES
4106.19.90.0	- - - Divididas:		
4106.19.90.0.85.G	- - - - Pieles de ovinos y de corderos, distintas de las comprendidas en las partidas 41.08 ó 41.09 y otras, simplemente curtidas.	-	CITES; Ap. 18
4106.19.90.0.90.G	- - - - Los demás.	-	CITES
4106.20.00	- Apargaminadas o preparadas después del curtido:		
4106.20.00.1.00.J	- - Apargaminadas.	M2	CITES
4106.20.00.9.00.C	- - Los demás.	M2	CITES
41.08	PIELES DEPILADAS DE CAPRINO, PREPARADAS, EXCEPTO LAS DE LAS PARTIDAS 41.08 ó 41.09:		
	- Curtidas o recurtidas, pero sin preparación posterior, incluso divididas:		
4108.11	- - Con precurtido vegetal:		
4108.11.10.0.00.V	- - - De cabras de la India, aunque se hayan sometido a ciertas operaciones, pero manifiestamente inutilizables todavía para la fabricación de manufacturas de piel.	-	
	- - - Las demás pieles:		
4108.11.90.0.00.C	- - - - Sin dividir:		
4108.11.90.0.00.C	- - - - - Pieles de caprinos y de chabras, distintas de las comprendidas en las partidas 41.08 ó 41.09 y otras, simplemente curtidas.	-	CITES; Ap. 18
4108.12.00	- - Precurtidas de otra forma:		
4108.12.00.1.00.I	- - - Solamente curtidas al cromo húmedo ("wet blue").	-	CITES; Ap. 18
4108.12.00.9.00.B	- - - Los demás.	-	CITES; Ap. 18
4108.19.00.0.00.D	- - - Las demás:		
4108.19.00.0.00.D	- - - - Apargaminadas o preparadas después del curtido.	M2	CITES
41.07	PIELES DEPILADAS DE LOS DEMÁS ANIMALES, PREPARADAS, EXCEPTO LAS DE LAS PARTIDAS 41.08 ó 41.09:		
4107.10	- De porcino:		
4107.10.10	- - Solamente curtidas:		
4107.10.10.1.00.H	- - - Al cromo húmedo ("wet blue").	-	CITES; Ap. 18
4107.10.10.9.00.A	- - - Los demás.	-	CITES; Ap. 18
4107.10.90.0.00.C	- - - Los demás.	M2	CITES
	- De reptil:		

CODIFICACION	DESIGNACION DE LAS MERCANCIAS	UNIDADES SUPLEMENT	OBSERVACIONES
4107.21.00.0.00.I	- - Con precurtido vegetal	-	CITES
4107.29	- - Las demás:	-	CITES, Ad. IB
4107.29.10.0.00.I	- - - Solamente curtidas.	-	CITES
4107.29.90.0.00.H	- - - Las demás.	-	CITES
4107.90	- De los demás animales:	-	
4107.90.10	- - Solamente curtidas.	-	
4107.90.10.1.00.A	- - - De pescados, de mamíferos marinos o de batracios.	-	CITES
4107.90.10.9.00.D	- - - Las demás.	-	CITES
4107.90.90	* * Las demás.	-	
4107.90.90.1.00.D	- - - De pescados, de mamíferos marinos o de batracios	M2	CITES, Ad. IB
4107.90.90.9.00.G	- - - Las demás.	M2	CITES, Ad. IB
41.08	CUEROS Y PIELS AGAMUZADOS (INCLUIDO EL COMBINADO AL ACEITE):		
4108.00.10.0.00.A	- De ovino.	-	CITES
4108.00.90.0.00.D	- De los demás animales.	-	CITES
41.09	CUEROS Y PIELS BARNIZADOS O REVESTIDOS; CUEROS Y PIELS METALIZADOS:		
4109.00.00.1.00.J	- De ovinos o de caprinos.	M2	
4109.00.00.9.00.C	- Los demás.	M2	
41.10	RECORTES Y DEMAS DESPERDICIOS DE CUERO O DE PIELS, PREPARADOS, O DE CUERO ARTIFICIAL O REGENERADO, INUTILIZABLES PARA LA FABRICACION DE MANUFACTURAS DE CUERO; ASERRIN, POLVO Y MARINA DE CUERO.	-	CITES
41.11	CUERO ARTIFICIAL O REGENERADO A BASE DE CUERO O DE FIBRAS DE CUERO, EN PLANCHAS HOJAS O BANDAS, INCLUIDO ENROLLADAS.	-	

CODIFICACION	DESIGNACION DE LAS MERCANCIAS	UNIDADES SUPLEMENT	OBSERVACIONES
	CAPITULO 42		
	MANUFACTURAS DE CUERO; ARTICULOS DE GUARNICIONERIA Y DE TALABARTERIA; ARTICULOS DE VIAJE, BOLSOS DE MANO Y CONTINENTES SIMILARES; MANUFACTURAS DE TRIPA.		
42.01	ARTICULOS DE TALABARTERIA Y GUARNICIONERIA PARA TODOS LOS ANIMALES (INCLUIDOS LOS TIROS, TRILLAS, ROSILLERAS, BOZALES, SUDADEROS, ALFORJAS, ABRIGOS PARA PERROS Y ARTICULOS SIMILARES), DE CUALQUIER MATERIA.	-	CITES
42.02	BAULES, MALETAS, MALETINES, INCLUIDOS LOS DE ASEO Y PORTADOCUMENTOS, CARTERAS DE MANO, CARTAPACIOS, FUNDAS Y ESTUCHES PARA GAFAS, GEMELOS, APARATOS FOTOGRAFICOS, CAMARAS, INSTRUMENTOS DE MUSICA O ARMAS, Y CONTINENTES SIMILARES; SACOS DE VIAJE, BOLSAS DE ASEO, MOCHILAS, BOLSOS DE MANO, BOLSAS PARA LA COMPRA, BILLETERAS, PORTAMONEDAS, PORTAMAPAS, PETECAS, PITILLERAS Y BOLSAS PARA TABACO; ESTUCHES PARA HERRAMIENTAS, BOLSAS PARA ARTICULOS DE DEPORTE, ESTUCHES PARA BOTELLAS, JOYAS, MAQUILLAJES Y ORFEBRERIA Y CONTINENTES SIMILARES, DE CUERO NATURAL, ARTIFICIAL O REGENERADO, DE HOJAS DE PLASTICO, MATERIAS TEXTILES, FIBRA VULCANIZADA O CARTON, O RECUBIERTOS TOTALMENTE O EN SU MAYOR PARTE, DE ESTAS MATERIAS:		
4202.11	- Baúles, maletas y maletines, incluidos los de aseo y portadocumentos, carteras de mano, cartapacios y continentes similares:		
4202.11.10	- - - Con la superficie exterior de cuero natural, de cuero artificial o regenerado o de cuero barnizado		
4202.11.10.1	- - - - Maletines portadocumentos, carteras de mano, cartapacios y continentes similares:		
4202.11.10.1.1	- - - - - De cuero natural		
4202.11.10.1.1.1	- - - - - - Flexibles.		
4202.11.10.1.1.1.1	- - - - - - - Hechos a mano (152).	UN	CITES
4202.11.10.1.1.1.2	- - - - - - - Los demás	UN	CITES
4202.11.10.1.1.2	- - - - - Rígidos:		
4202.11.10.1.1.2.1	- - - - - - Hechos a mano (152)	UN	CITES
4202.11.10.1.1.2.2	- - - - - - Los demás	UN	CITES
4202.11.10.1.1.3	- - - - - Los demás:		
4202.11.10.1.1.3.1	- - - - - - Hechos a mano (152)	UN	CITES
4202.11.10.1.1.3.2	- - - - - - Los demás.	UN	CITES
4202.11.10.1.1.4	- - - - - Los demás:		
4202.11.10.1.1.4.1	- - - - - - De cuero natural:		
4202.11.10.1.1.4.1.1	- - - - - - - Hechos a mano (152).	-	CITES
4202.11.10.1.1.4.1.2	- - - - - - - Los demás.	-	CITES
4202.11.10.1.1.4.2	- - - - - Los demás.	-	CITES
4202.11.10.1.1.4.3	- - - - - Hechos a mano (152).	-	CITES

CODIFICACION	DESIGNACION DE LAS MERCANCIAS	UNIDADES SUPLEMENT	OBSERVACIONES
4202.11.90	8.90.H - - - - Los demás.	-	CITES
4202.12	- - - - Con la superficie exterior de plástico o de materias textiles:		
	- - - - De hojas de plástico:		
4202.12.11	0.00.A - - - - Maletines portadocumentos, carteras de mano, cartapacios y continentes similares.	UN	
4202.12.19	0.00.C - - - - Los demás.	-	
4202.12.50	0.00.C - - - - De plástico moldeado	-	
	- - - - De otras materias, incluida la fibra vulcanizada:		
4202.12.91	0 - - - - Maletines portadocumentos, carteras de mano, cartapacios y continentes similares:		
4202.12.91	0.10.C - - - - Hechos a mano (152).	UN	
4202.12.91	0.90.E - - - - Los demás.	UN	
4202.12.99	0 - - - - Los demás:		
4202.12.99	0.10.E - - - - Hechos a mano (152).	-	
4202.12.99	0.90.G - - - - Los demás.	-	
4202.19	- - - - Los demás:		
4202.19.10	00.E - - - - De aluminio.	-	
	- - - - De otras materias:		
4202.19.91	- - - - Maletines portadocumentos, carteras de mano, cartapacios y continentes similares:		
4202.19.91	1 - - - - De cartón:		
4202.19.91	1.10.D - - - - Hechos a mano (152)	UN	
4202.19.91	1.90.F - - - - Los demás.	UN	
4202.19.91	2.90.D - - - - De paletaría.	UN	
4202.19.91	9.90.I - - - - De las demás materias	UN	
4202.19.99	- - - - Los demás:		
4202.19.99	1 - - - - De cartón:		
4202.19.99	1.10.F - - - - Hechos a mano (152).	-	
4202.19.99	1.90.H - - - - Los demás.	-	
4202.19.99	2.90.F - - - - De paletaría.	-	
4202.19.99	9.90.A - - - - De las demás materias.	-	
4202.21.00	- Bolsos de mano, incluso con bandolera o sin asas: - - - - Con la superficie exterior de cuero natural, de cuero artificial o		

CODIFICACION	DESIGNACION DE LAS MERCANCIAS	UNIDADES SUPLEMENT	OBSERVACIONES
	regenerado o de cuero barnizado:		
	- - - - De cuero natural:		
4202.21.00	1 - - - - Flexibles:		
4202.21.00	1.10.J - - - - Hechos a mano (152).	UN	CITES
4202.21.00	1.90.B - - - - Los demás.	UN	CITES
4202.21.00	2 - - - - Rígidos:		
4202.21.00	2.10.H - - - - Hechos a mano (152).	UN	CITES
4202.21.00	2.90.J - - - - Los demás.	UN	CITES
4202.21.00	9 - - - - Los demás:		
4202.21.00	9.10.C - - - - Hechos a mano (152).	UN	CITES
4202.21.00	9.90.E - - - - Los demás.	UN	CITES
4202.22	- - - - Con la superficie exterior de hojas de plástico o de materias textiles:		
4202.22.10	0.00.J - - - - De hojas de plástico.	UN	
4202.22.90	0 - - - - De materias textiles:		
4202.22.90	0.10.B - - - - Hechos a mano (152)	UN	
4202.22.90	0.90.D - - - - Los demás.	UN	
4202.29.00	0.00.E - - - - Los demás.	UN	
4202.31.00	- Artículos de bolsillo o de bolso de mano: - - - - Con la superficie exterior de cuero natural, de cuero artificial o regenerado o de cuero barnizado:		
	- - - - De cuero natural:		
4202.31.00	1 - - - - Flexibles:		
4202.31.00	1.10.H - - - - Hechos a mano (152).	-	CITES
4202.31.00	1.90.J - - - - Los demás.	-	CITES
4202.31.00	2 - - - - Rígidos:		
4202.31.00	2.10.F - - - - Hechos a mano (152).	-	CITES
4202.31.00	2.90.H - - - - Los demás.	-	CITES
4202.31.00	9 - - - - Los demás:		
4202.31.00	9.10.A - - - - Hechos a mano (152).	-	CITES
4202.31.00	9.90.C - - - - Los demás.	-	CITES
4202.32	- - - - Con la superficie exterior de hojas de plástico o de materias textiles:		
4202.32.10	0.00.H - - - - De hojas de plástico.	-	

CODIFICACION	DESIGNACION DE LAS MERCANCIAS	UNIDADES SUPLEMENT.	OBSERVACIONES
4202.32.80.0	- - - De materias textiles:		
4202.32.80.0.10.J	- - - - Hechos a mano (152)	-	
4202.32.80.0.90.B	- - - - Los demás:	-	
4202.39.00.0	- - Los demás:		
4202.39.00.0.10.B	- - - Hechos a mano (152).	-	
4202.39.00.0.80.D	- - - Los demás:	-	
	- Los demás:		
4202.91	- - Con la superficie exterior de cuero natural, de cuero artificial o regenerado o de cuero barnizado:		
4202.91.10	- - - Sacos de viaje, bolsas de aseo, mochilas y bolsas para artículos de deporte:		
	- - - - De cuero natural:		
4202.91.10.1	- - - - - Flexibles:		
4202.91.10.1.10.C	- - - - - Hechos a mano (152).	-	CITES
4202.91.10.1.90.E	- - - - - Los demás:	-	CITES
4202.91.10.2	- - - - - Rígidos:		
4202.91.10.2.10.A	- - - - - Hechos a mano (152).	-	CITES
4202.91.10.2.80.C	- - - - - Los demás:	-	CITES
4202.91.10.3	- - - - Los demás:		
4202.91.10.9.10.F	- - - - Hechos a mano (152).	-	CITES
4202.91.10.9.90.H	- - - - Los demás:	-	CITES
4202.91.90	- - Continentes para instrumentos de música:		
	- - - De cuero natural:		
4202.91.90.1	- - - - Flexibles:		
4202.91.90.1.10.D	- - - - - Hechos a mano (152).	-	CITES
4202.91.90.1.90.F	- - - - - Los demás:	-	CITES
4202.91.90.2	- - - - Rígidos:		
4202.91.90.2.10.B	- - - - - Hechos a mano (152).	-	CITES
4202.91.90.2.80.D	- - - - - Los demás:	-	CITES
4202.91.90.9	- - - - Los demás:		
4202.91.90.9.10.G	- - - - Hechos a mano (152).	-	CITES
4202.91.90.9.90.I	- - - - Los demás:	-	CITES
4202.91.90	- - - Los demás:		

CODIFICACION	DESIGNACION DE LAS MERCANCIAS	UNIDADES SUPLEMENT.	OBSERVACIONES
	- - - De cuero natural:		
4202.91.90.1	- - - - Flexibles:		
4202.91.90.1.10.F	- - - - - Hechos a mano (152).	-	CITES
4202.91.90.1.90.H	- - - - - Los demás:	-	CITES
4202.91.90.2	- - - - Rígidos:		
4202.91.90.2.10.D	- - - - - Hechos a mano (152)	-	CITES
4202.91.90.2.90.F	- - - - - Los demás:	-	CITES
4202.91.90.9	- - - - Los demás:		
4202.91.90.9.10.J	- - - - Hechos a mano (152)	-	CITES
4202.91.90.9.90.A	- - - - Los demás:	-	CITES
4202.92	- - Con la superficie exterior de hojas de plástico o de materias textiles:		
	- - - De hojas de plástico:		
4202.92.11.0.00.D	- - - - Sacos de viaje, bolsas de aseo, mochilas y bolsas para artículos de deporte:	-	
4202.92.15.0.00.J	- - - - Continentes para instrumentos de música:	-	
4202.92.18.0.00.F	- - - - Los demás:	-	
	- - - De materias textiles:		
4202.92.91.0	- - - - Sacos de viaje, bolsas de aseo, mochilas y bolsas para artículos de deporte:		
4202.92.91.0.10.F	- - - - - Hechos a mano (152)	-	
4202.92.91.0.90.H	- - - - - Los demás:	-	
4202.92.95.0	- - - - Continentes para instrumentos de música:		
4202.92.95.0.10.B	- - - - - Hechos a mano (152).	-	
4202.92.95.0.80.D	- - - - - Los demás:	-	
4202.92.99.0	- - - - Los demás:		
4202.92.99.0.10.H	- - - - Hechos a mano (152)	-	
4202.92.99.0.80.J	- - - - Los demás:	-	
4202.99	- - Los demás:		
4202.99.10	- - - Para instrumentos de música:		
4202.99.10.1	- - - - De cantón o de fibra vulcanizada:		
4202.99.10.1.10.E	- - - - - Hechos a mano (152)	-	
4202.99.10.1.90.G	- - - - - Los demás:	-	

CODIFICACION	DESIGNACION DE LAS MERCANCIAS	UNIDADES SUPLEMENT	OBSERVACIONES
4202.99.10.2	- - - - De peletería:	-	
4202.99.10.2.10.C	- - - - - Hechos a mano (152):	-	
4202.99.10.2.90.E	- - - - - Los demás:	-	
4202.99.10.3	- - - - De plástico moldeado:	-	
4202.99.10.3.10.A	- - - - - Hechos a mano (152):	-	
4202.99.10.3.90.C	- - - - - Los demás:	-	
4202.99.10.9	- - - - De las demás materias:	-	
4202.99.10.9.10.H	- - - - - Hechos a mano (152):	-	
4202.99.10.9.90.J	- - - - - Los demás:	-	
4202.99.90	- - - Los demás:	-	
4202.99.90.1.00.I	- - - De cartón o de fibra vulcanizada.	-	
4202.99.90.2.00.G	- - - De peletería.	-	
4202.99.90.3.00.E	- - - De plástico moldeado.	-	
4202.99.90.9.00.B	- - - De las demás materias.	-	
42.93	PRENDAS Y COMPLEMENTOS DE VESTIR, DE CUERO NATURAL O DE CUERO ARTIFICIAL O REGENERADO:		
4203.10.00.0.00.E	- Prendas.	-	CITES
	- Guantes y manoplas:		
4203.31.00.0.00.B	- - Diseñados especialmente para la práctica del deporte.	PA	
4203.29	- - Los demás:		
4203.29.10.0.00.B	- - - De protección para cualquier oficio.	PA	
	- - - Los demás:		
4203.29.91.0.00.D	- - - - Para hombres y niños.	PA	CITES
4203.29.99.0.00.F	- - - - Los demás.	PA	CITES
4203.30.00.0	- Cintos, cinturones y bandoleras:		
4203.30.00.0.10.J	- - Hechos a mano (152):	-	CITES
4203.30.00.0.90.E	- - Los demás:	-	CITES
4203.40.00.0	- Los demás complementos de vestir:		
4203.40.00.0.10.H	- - Hechos a mano (152):	-	CITES
4203.40.00.0.90.J	- - Los demás:	-	CITES
42.94	ARTICULOS PARA USOS TECNICOS, DE CUERO NATURAL O DE CUERO ARTIFICIAL O REGENERADO:		

CODIFICACION	DESIGNACION DE LAS MERCANCIAS	UNIDADES SUPLEMENT	OBSERVACIONES
4204.00.10.0.00.D	- Correas transportadoras o de transmisión.	-	
4204.00.90.0.00.G	- Los demás.	-	
42.95	LAS DEMAS MANUFACTURAS DE CUERO NATURAL O DE CUERO ARTIFICIAL O REGENERADO:		
4205.00.00.1.00.C	- Artículos de botería (botas de vino, odres, corambres, etc.):	-	CITES
4205.00.00.9.00.F	- Los demás.	-	CITES
42.96	MANUFACTURAS DE TRIPA, DE VEJIGAS O DE TENDONES:		
4206.10.00.0.00.B	- Cuerdas de tripa.	-	
4206.90.00.0.00.E	- Los demás.	-	

N.º	REMISIONES
(152)	La admisión en esta subpartida está reservada a los productos considerados como hechos a mano por las autoridades comunitarias competentes.
(163)	El beneficio de este contingente arancelario comunitario está reservado a los productos acompañados de un certificado de autenticidad emitido por las autoridades comunitarias competentes, en el que se certifique que las mercancías enumeradas son hechas a mano.

CODIFICACION	DESIGNACION DE LAS MERCANCIAS	UNIDADES SUPLENENT	OBSERVACIONES
CAPITULO 43			
PELETERIA Y CONFECCIONES DE PELETERIA; PELETERIA ARTIFICIAL O FANTASIA.			
43.01	PELETERIA EN BRUTO (INCLUIDAS LAS CABEZAS, COLAS, PATAS Y TROZOS UTILIZABLES EN PELETERIA), EXCEPTO LAS PIELES EN BRUTO DE LAS PARTIDAS 41.01, 41.02 ó 41.03:		
4301.10.00.0.00.F	- De visón, enteras, incluso sin la cabeza, la cola o las patas.	UN	SANIT; VETER
4301.20.00.0.00.0	- De conejo o de liebre, enteras, incluso sin la cabeza, la cola o las patas.	UN	CITES; SANIT; VETER
4301.30.00.0.00.B	- De corderos de estración, breitschwanz, caracul, persa o similares, de corderos de indias, de China, de Mongolia o del Tibet, enteras, incluso sin la cabeza, la cola o las patas.	UN	CITES; SANIT; VETER
4301.40.00.0.00.J	- De castor, enteras, incluso sin la cabeza, la cola o las patas.	UN	CITES; SANIT; VETER
4301.50.00.0.00.0	- De rata almizclera, enteras, incluso sin la cabeza, la cola o las patas.	UN	SANIT; VETER
4301.60.00.0.00.E	- De zorro, enteras, incluso sin la cabeza, la cola o las patas.	UN	SANIT; VETER
4301.70	- De foca o de otaria, enteras, incluso sin la cabeza, la cola o las patas:		
4301.70.10.0.00.A	- - De crías de foca rayada ("de capa blanca") y con capucha ("de capa azul")	UN	CITES; SANIT; VETER
4301.70.90.0.00.0	- - De las demás.	UN	CITES; SANIT; VETER
4301.80	- Las demás pieles, enteras, incluso sin la cabeza, la cola o las patas.		
4301.80.10.0.00.I	- - De nutria marina o de coipo	UN	CITES; SANIT; VETER
4301.80.30.0.00.E	- - De marmota	UN	SANIT; VETER
4301.80.50.0.00.J	- - De felinos salvajes.	UN	CITES; SANIT; VETER
4301.80.90.0.00.B	- - Las demás.	-	CITES; SANIT; VETER
4301.80.00.0.00.I	- Cabezas, colas, patas y trozos utilizables en peletería	-	CITES; SANIT; VETER
43.02	PELETERIA CURTIDA O ADORNADA (INCLUIDAS LAS CABEZAS, COLAS, PATAS Y TROZOS, DESECHOS Y RECORTES), INCLUIDO ENSAMBLADA (SIN OTRAS MATERIAS), EXCEPTO LA DE LA PARTIDA 43.03:		
	- Pieles enteras, incluso sin la cabeza, la cola o las patas, sin ensamblar:		
4302.11.00.0.00.0	- - De visón.	UN	
4302.12.00	- - De conejo o de liebre.		
4302.12.00.1.00.A	- - - Sin teñir	UN	CITES
4302.12.00.2.00.I	- - - Teñidas.	UN	CITES
4302.13.00.0.00.B	- - De corderos de estración, breitschwanz, caracul, persa o similares, de corderos de indias, de China, de Mongolia o del Tibet	UN	CITES
4302.19	- - Las demás:		
4302.19.10.0.00.0	- - - De castor.	UN	CITES

CODIFICACION	DESIGNACION DE LAS MERCANCIAS	UNIDADES SUPLEMENT	OBSERVACIONES
4302.19.20.0.00.B	- - - De rata simiziera.	UN	
4302.19.30.0.00.J	- - - De zorro.	UN	
	- - - De foca o de otaria.		
4302.19.41.0.00.G	- - - De crías de foca rayada ("de capa blanca") o de crías de foca de capucha ("de capa azul").	UN	CITES
4302.19.49.0.00.I	- - - De las demás.	UN	CITES
4302.19.50	- - - De nutria marina o de coipo:		
4302.19.50.1.00.C	- - - De nutria marina.	UN	CITES
4302.19.50.2.00.A	- - - De coipo.	UN	CITES
4302.19.60.0.00.C	- - - De marmota.	UN	
4302.19.70.0.00.A	- - - De félidos salvajes.	UN	CITES
4302.19.90	- - - Las demás:		
4302.19.90.1.00.E	- - - De ovino.	-	CITES
4302.19.90.2.00.H	- - - Las demás.	-	CITES
4302.20.00.0.00.C	- Cabezas, colas, patas y trozos, desechos y recortes, sin ensamblar.	-	CITES
4302.30	- Pielas enteras, trozos y recortes, ensamblados:		
4302.30.10.0.00.I	- Pielas llamadas "alargadas".	-	CITES
	- Las demás:		
4302.30.21	- - - De visón:		
4302.30.21.1.00.D	- - - Pielas enteras o partes de pieles, ensambladas.	UN	
4302.30.21.2.00.B	- - - Recortes (cabezas, patas, colas, etc.) o desperdicios, ensamblados.	UN	
4302.30.25	- - - De conejo o de liebre:		
4302.30.25.1.00.V	- - - Pielas enteras o partes de pieles, ensambladas.	UN	CITES
4302.30.25.2.00.H	- - - Recortes (cabezas, patas, colas, etc.) o desperdicios, ensamblados.	UN	CITES
4302.30.31.0.00.D	- - De corderos de astracán, breitschwanz, caracul, persa o similares, de corderos de India, de China, de Mongolia o del Tibet.	UN	CITES
4302.30.36.0.00.V	- - - De castor.	UN	CITES
4302.30.41	- - - De rata simiziera:		
4302.30.41.1.00.V	- - - Pielas enteras o partes de pieles, ensambladas.	UN	
4302.30.41.2.00.H	- - - Recortes (cabezas, patas, colas, etc.) o desperdicios, ensamblados.	UN	
4302.30.45	- - - De zorro:		
4302.30.45.1.00.F	- - - Pielas enteras o partes de pieles, ensambladas.	UN	
4302.30.45.2.00.D	- - - Recortes (cabezas, patas, colas, etc.) o desperdicios, ensamblados.	UN	

CODIFICACION	DESIGNACION DE LAS MERCANCIAS	UNIDADES SUPLEMENT	OBSERVACIONES
	- - - De foca o de otaria:		
4302.30.51.0.00.I	- - - De crías de foca rayada ("de capa blanca") o de crías de foca de capucha ("de capa azul").	UN	CITES
4302.30.56.0.00.E	- - - De las demás.	UN	CITES
4302.30.61	- - - De nutria marina o de coipo:		
4302.30.61.1.00.E	- - - Pielas enteras o partes de pieles, ensambladas.	UN	CITES
4302.30.61.2.00.C	- - - Recortes (cabezas, patas, colas, etc.) o desperdicios, ensamblados.	UN	CITES
4302.30.65	- - - De marmota:		
4302.30.65.1.00.A	- - - Pielas enteras o partes de pieles, ensambladas.	UN	
4302.30.65.2.00.I	- - - Recortes (cabezas, patas, colas, etc.) o desperdicios, ensamblados.	UN	
4302.30.71	- - - De félidos salvajes:		
4302.30.71.1.00.C	- - - Pielas enteras o partes de pieles, ensambladas.	UN	CITES
4302.30.71.2.00.A	- - - Recortes (cabezas, patas, colas, etc.) o desperdicios, ensamblados.	UN	CITES
4302.30.75	- - - De los demás:		
4302.30.75.1.00.I	- - - Pielas enteras o partes de pieles, ensambladas.	-	CITES
4302.30.75.2.00.G	- - - Recortes (cabezas, patas, colas, etc.) o desperdicios, ensamblados.	-	CITES
43.03	PRENDAS, COMPLEMENTOS DE VESTIR Y DEMAS ARTICULOS DE PELETERIA: -		
4303.10	- Prendas y complementos de vestir:		
4303.10.10.0	- - De peloteria de crías de foca rayada ("de capa blanca") o de crías de foca de capucha ("de capa azul"):		
4303.10.10.0.10.A	- - - Guantes.	-	CITES
4303.10.10.0.90.C	- - - Los demás.	-	CITES
4303.10.90	- - Los demás:		
4303.10.90.1	- - - Totalmente terminados:		
4303.10.90.1.10.B	- - - Guantes.	-	CITES
4303.10.90.1.90.D	- - - Los demás.	-	CITES
4303.10.90.9	- - - Los demás:		
4303.10.90.9.10.E	- - - Guantes.	-	CITES
4303.10.90.9.90.G	- - - Los demás.	-	CITES
4303.90.00	- Los demás:		
4303.90.00.1.00.E	- - Artículos para usos técnicos.	-	CITES
	- - Los demás:		

CODIFICACION	DESIGNACION DE LAS MERCANCIAS	UNIDADES SUPLEMENT	OBSERVACIONES
4303.80.00.2.00.C	- - - Totalmente terminados.	-	CITES
4303.80.00.9.00.H	- - - Los demás.	-	CITES
43.04	PELETERIA ARTIFICIAL O FACTICIA Y ARTICULOS DE PELETERIA ARTIFICIAL O FACTICIA:		
4304.00.00.1.00.C	- Sin confeccionar (en chapas, piezas, tiras, etc.).	-	
4304.00.00.9.00.F	- Los demás.	-	

CODIFICACION	DESIGNACION DE LAS MERCANCIAS	UNIDADES SUPLEMENT	OBSERVACIONES
	CAPITULO 44		
	MADERA, CARBON VEGETAL Y MANUFACTURAS DE MADERA.		
44.01	LEÑA; MADERA EN PLAQUITAS O PARTICULAS; ASERRIN, DESPERDICIOS Y DESECHOS DE MADERA, INCLUIDO AGLOMERADOS EN BOLAS, BRIOQUETAS, LEÑOS O FORMAS SIMILARES:		
4401.10.00.0.00.E	- Leña	-	FIT
	- Madera en plaquitas o en partículas		
4401.21.00.0.00.B	- - De coníferas.	-	FIT
4401.22.00.0.00.A	- - Las demás, excepto las de coníferas	-	
4401.30	- Aserrín, desperdicios y desechos, de madera, incluso aglomerados en bolas, briquetas, leños o formas similares:		
4401.30.10	- - Aserrín de madera, incluso aglomerado en briquetas		
4401.30.10.1.00.G	- - - Aglomerado.	-	FIT
4401.30.10.9.00.J	- - - Los demás.	-	FIT
4401.30.80	- - Los demás:		
4401.30.80.1.00.V	- - - Aglomerados.	-	FITIN
4401.30.80.9.00.C	- - - Los demás.	-	PITIN
44.02	CARBON VEGETAL (INCLUIDO EL DE CASCARAS O DE HUESOS DE FRUTAS), AUNQUE ESTE AGLOMERADO.		
4402.00.00.0.00.F		-	SOVER
44.03	MADERA EN BRUTO, INCLUIDO DESCORTEZADA, DESALBURADA O ESCUADRADA:		
4403.10	- Tratada con pintura, creosota u otros agentes de conservación:		
4403.10.10.0.00.A	- - Postes de coníferas de longitud entre 8 y 18 m ambos inclusive y con una circunferencia, en el extremo grueso, entre 45 cm exclusiva y 90 cm inclusive, inyectados o impregnados de otro modo, en cualquier grado.	M3	CITES
	- - Las demás:		
4403.10.91.0.00.C	- - - De coníferas.	M3	CITES
4403.10.99.0.00.E	- - - Las demás.	M3	CITES
4403.20.00	- Las demás, de coníferas:		
4403.20.00.1.00.I	- - En bruto, incluso descortezada o desalburada.	M3	CITES; FIT
4403.20.00.2.00.G	- - Escuadrada	M3	CITES; FIT
	- Las demás, de las maderas tropicales enumeradas a continuación:		
4403.31.00	- - Oak red meranti, light red meranti y meranti bakaui:		
4403.31.00.1.00.F	- - - En bruto, incluso descortezada o desalburada	M3	CITES; FIT
4403.31.00.2.00.D	- - - Escuadrada.	M3	CITES; FIT

CODIFICACION	DESIGNACION DE LAS MERCANCIAS	UNIDADES SUPLEMENT	OBSERVACIONES
4403.32.00	-- White teuan, white meranti, white sarays, yellow meranti y aian:		
4403.32.00.1.00.E	-- En bruto, incluso descortezada o desalburada.	M3	CITES; FIT
4403.32.00.2.00.C	-- Escuadrada.	M3	CITES; FIT
4403.33.00	-- Keruing, ramin, kapur, teca, jangkong, merbau, jetulong y kempas:		
4403.33.00.1.00.D	-- En bruto, incluso descortezada o desalburada.	M3	CITES; FIT
4403.33.00.2.00.B	-- Escuadrada.	M3	CITES; FIT
4403.34	-- Okumé, obeche, sapelli, sipo, ceoba africana, makoré e iroko:		
4403.34.10	-- Okumé:		
4403.34.10.1.00.A	-- En bruto, incluso descortezada o desalburada.	M3	CITES; FIT
4403.34.10.2.00.I	-- Escuadrada.	M3	CITES; FIT
4403.34.30	-- Obeche:		
4403.34.30.1.00.G	-- En bruto, incluso descortezada o desalburada.	M3	CITES; FIT
4403.34.30.2.00.E	-- Escuadrada.	M3	CITES; FIT
4403.34.50	-- Sipo:		
4403.34.50.1.00.B	-- En bruto, incluso descortezada o desalburada.	M3	CITES; FIT
4403.34.50.2.00.V	-- Escuadrada.	M3	CITES; FIT
4403.34.70	-- Makoré:		
4403.34.70.1.00.H	-- En bruto, incluso descortezada o desalburada.	M3	CITES; FIT
4403.34.70.2.00.F	-- Escuadrada.	M3	CITES; FIT
4403.34.90	-- Las demás:		
4403.34.90.1.00.D	-- En bruto, incluso descortezada o desalburada.	M3	CITES; FIT
4403.34.90.2.00.B	-- Escuadrada.	M3	CITES; FIT
4403.35	-- Tiama, mansonia, timba, dibatou, timba y azobé.		
4403.35.10	-- Timba:		
4403.35.10.1.00.J	-- En bruto, incluso descortezada o desalburada.	M3	CITES; FIT
4403.35.10.2.00.H	-- Escuadrada.	M3	CITES; FIT
4403.35.90	-- Las demás:		
4403.35.90.1.00.C	-- En bruto, incluso descortezada o desalburada.	M3	CITES; FIT
4403.35.90.2.00.A	-- Escuadrada.	M3	CITES; FIT
4403.35.90	-- Las demás:		
4403.91.00	-- De roble (Quercus spp.):		

CODIFICACION	DESIGNACION DE LAS MERCANCIAS	UNIDADES SUPLEMENT	OBSERVACIONES
4403.91.00.1.00.C	-- En bruto, incluso descortezada o desalburada.	M3	CITES; FIT
4403.91.00.2.00.A	-- Escuadrada.	M3	CITES; FIT
4403.92.00	-- De haya (Fagus spp.):		
4403.92.00.1.00.B	-- En bruto, incluso descortezada o desalburada.	M3	CITES; FIT
4403.92.00.2.00.J	-- Escuadrada.	M3	CITES; FIT
4403.99	-- Las demás:		
4403.99.10	-- De ginepro:		
4403.99.10.1.00.C	-- En bruto, incluso descortezada o desalburada.	M3	CITES; FIT
4403.99.10.2.00.A	-- Escuadrada.	M3	CITES; FIT
4403.99.90	-- Las demás:		
4403.99.90.1.00.F	-- En bruto, incluso descortezada o desalburada.	M3	CITES; FIT
4403.99.90.2.00.D	-- Escuadrada.	M3	CITES; FIT
44.04	FLUJES DE MADERA; RODRIGONES HENDIDOS; ESTACAS Y ESTAQUILLAS DE MADERA, BRUNTADAS, SIN ASERRAR LONGITUDINALMENTE; MADERA SIMPLEMENTE DESASTADA O REDONDEADA, PERO SIN TORNEAR, CURVAR NI TRABAJAR DE OTRO MODO, PARA BASTONES, PARASUAS, MANGOS DE HERRAMIENTAS O SIMILARES; MADERA EN TABILLAS, LAMINAS, CINTAS O SIMILARES:		
4404.10.00	-- De coníferas:		
4404.10.00.1.00.J	-- Simplemente desastada o redondeada pero sin tornear curvas ni trabajar.	-	FIT
4404.10.00.9.00.C	-- Las demás.	-	FIT
4404.20.00	-- Distintas de las de coníferas:		
4404.20.00.1.00.H	-- Simplemente desastada o redondeada pero sin tornear curvas ni trabajar.	-	FIT
4404.20.00.9.00.A	-- Las demás.	-	FIT
44.08	LANA (VIRUTA) DE MADERA; MARINA DE MADERA.		
4405.00.00.0.00.C			
44.09	TRAVIESAS DE MADERA PARA VIAS FERREAS O SIMILARES:		
4406.10.00.0.00.J	-- Sin impregnar.	M3	FIT
4406.90.00.0.00.C	-- Las demás.	M3	FIT
44.07	MADERA ASERRADA O DESASTADA LONGITUDINALMENTE, CORTADA O DESEMBOLADA, INCLUSO CEPILLADA, LIJADA O UNIDA POR ENTALLADURAS MÚLTIPLES, DE ESPESOR SUPERIOR A 6 mm:		
4407.10	-- De coníferas:		
4407.10.10.0.00.G	-- Unida por entalladuras múltiples, incluso cepillada o lijada.	-	FIT

CODIFICACION	DESIGNACION DE LAS MERCANCIAS	UNIDADES SUPLEMENT	OBSERVACIONES
	- - - Las demás:		
4407.10.30.0.00.C	- - - - Cepillada.	-	FIT
4407.10.50.0.00.H	- - - - Lijada.	-	FIT
	- - - Las demás:		
4407.10.71.0.00.C	- - - - Tablillas para la fabricación de labices (1)	M3	FIT
4407.10.78.0.00.E	- - - - Madera de longitud no superior a 125 cm y de espesor inferior a 12,5 mm	M3	FIT
	- - - Las demás:		
4407.10.91	- - - - De picea de la especie Picea abies Karst. o de abeto pectinato (abeto plateado, abeto blanco) (Abies alba Mill)		
4407.10.91.1.00.G	- - - - - Desenrolladas.	M3	FIT
	- - - - - Las demás:		
4407.10.91.2.00.E	- - - - - De espesor inferior o igual a 20 mm	M3	FIT
4407.10.91.3.00.C	- - - - - De espesor superior a 30 mm	M3	FIT
4407.10.93	- - - - De pino de la especie Pinus sylvestris L.		
4407.10.93.1.00.E	- - - - - Desenrolladas.	M3	FIT
	- - - - - Las demás:		
4407.10.93.2.00.C	- - - - - De espesor inferior o igual a 30 mm	M3	FIT
4407.10.93.3.00.A	- - - - - De espesor superior a 30 mm	M3	FIT
4407.10.99	- - - - Las demás:		
4407.10.99.1.00.I	- - - - - Desenrolladas.	M3	FIT
	- - - - - Las demás:		
4407.10.99.2.00.G	- - - - - De espesor inferior o igual a 30 mm	M3	FIT
4407.10.99.3.00.E	- - - - - De espesor superior a 30 mm.	M3	FIT
	- De las maderas tropicales enumeradas a continuación.		
4407.21	- Dark red meranti, light red meranti, meranti bakau, white lauan, white meranti, white seraya, yellow meranti, alin, keruing, ramín, kadur, teca, jongkong, merbau, jelutong y kampos		
4407.21.10.0.00.D	- - - Unida por entalladuras múltiples, incluso cepillada o lijada.	-	FIT
	- - - Las demás:		
	- - - - Cepillada.		
4407.21.31.0.00.I	- - - - - Tablas y frisos para parques, sin ensamblar	M2	FIT, SOV
4407.21.39.0.00.A	- - - - - Las demás:	-	FIT
4407.21.50.0.00.E	- - - - - Lijada.	-	FIT

CODIFICACION	DESIGNACION DE LAS MERCANCIAS	UNIDADES SUPLEMENT	OBSERVACIONES
	- - - Las demás:		
4407.21.90	- - - - Desenrolladas.	M3	FIT
4407.21.90.9.00.H	- - - - - Las demás:	M3	FIT
4407.22	- Okumé, obeche, sapelli, sipo, caoba africana, makora, iroko, tiama, mansonia, ilomba, dibatou, limba y azobe		
4407.22.10.0.00.C	- - - Unida por entalladuras múltiples, incluso cepillada o lijada		FIT
	- - - Las demás:		
	- - - - Cepillada:		
4407.22.31.0.00.H	- - - - - Tablas o frisos para parques, sin ensamblar	M2	FIT, SOV
4407.22.39.0.00.J	- - - - - Las demás:	-	FIT
4407.22.50.0.00.D	- - - - - Lijada.	-	FIT
4407.22.90	- - - - Las demás:		
4407.22.90.1.00.D	- - - - - Desenrolladas.	M3	FIT
4407.22.90.9.00.G	- - - - - Las demás:	M3	FIT
4407.23	- Sabon, caoba americana (Swietenia spp.), imbuva y balau:		
4407.23.10.0.00.B	- - - Unida por entalladuras múltiples, incluso cepillada o lijada	-	FIT
	- - - Las demás:		
4407.23.30.0.00.H	- - - - Cepillada.	-	FIT
4407.23.50.0.00.C	- - - - Lijada.	-	FIT
4407.23.90	- - - - Las demás:		
4407.23.90.1.00.C	- - - - - Desenrolladas.	M3	FIT
4407.23.90.9.00.F	- - - - - Las demás:	M3	FIT
	- Las demás:		
4407.91	- De roble (Quercus spp.):		
4407.91.10.0.00.I	- - - Unida por entalladuras múltiples, incluso cepillada o lijada	-	FIT
	- - - Las demás:		
	- - - - Cepillada.		
4407.91.31.0.00.D	- - - - - Tablas y frisos para parques, sin ensamblar	M2	FIT, SOV
4407.91.39.0.00.F	- - - - - Las demás:	-	FIT
4407.91.50.0.00.J	- - - - - Lijada.	-	FIT
4407.91.90	- - - - Las demás:		
4407.91.90.1.00.V	- - - - - Tablillas de longitud inferior o igual a 1.500 mm y espesor igual	M3	FIT

CODIFICACION	DESIGNACION DE LAS MERCANCIAS	UNIDADES SUPLEMENT	OBSERVACIONES
	o inferior a 45 mm.		
	- - - - - Las demás:		
4407.91.90	2.00.H - - - - - Desenrolladas.	M3	FIT
	- - - - - Las demás:		
4407.91.90	3.00.F - - - - - De espesor inferior o igual a 30 mm.	M3	FIT
4407.91.90	4.00.D - - - - - De espesor superior a 30 mm.	M3	FIT
4407.92	- - - - - De haya (Fagus spp.):		
4407.92.10	0.00.H - - - - - Unidas por entalladuras múltiples, incluso cepillada o lijada.	-	FIT
	- - - - - Las demás:		
4407.92.30	0.00.D - - - - - Cepillada.	-	FIT; SOV
4407.92.60	0.00.I - - - - - Lijada.	-	FIT
4407.92.90	- - - - - Las demás:		
4407.92.90	1.00.I - - - - - Desenrolladas.	M3	FIT
	- - - - - Las demás:		
4407.92.90	2.00.G - - - - - De espesor inferior o igual a 30 mm.	M3	FIT
4407.92.90	3.00.E - - - - - De espesor superior a 30 mm.	M3	FIT
4407.99	- - - - - Las demás:		
4407.99.10.0	- - - - - Unidas por entalladuras múltiples, incluso cepillada o lijada:		
4407.99.10.0.10.J	- - - - - De las maderas tropicales definidas en la nota complementaria 2 del capítulo.	-	FIT
4407.99.10.0.90.B	- - - - - Las demás.	-	FIT
	- - - - - Las demás:		
4407.99.30.0	- - - - - Cepillada:		
4407.99.30.0.10.F	- - - - - De las maderas tropicales definidas en la nota complementaria 2 del capítulo.	-	FIT; SOV
4407.99.30.0.90.H	- - - - - Las demás.	-	FIT; SOV
4407.99.50.0	- - - - - Lijada:		
4407.99.50.0.10.A	- - - - - De las maderas tropicales definidas en la nota complementaria 2 del capítulo.	-	FIT
4407.99.50.0.90.C	- - - - - Las demás.	-	FIT
	- - - - - Las demás:		
4407.99.91	- - - - - De álamo:		
4407.99.91	1.00.A - - - - - Tablillas para la fabricación de lápices (1).	M3	FIT

CODIFICACION	DESIGNACION DE LAS MERCANCIAS	UNIDADES SUPLEMENT	OBSERVACIONES
	- - - - - Las demás:		
4407.99.91	2.00.I - - - - - Desenrolladas.	M3	FIT
	- - - - - Las demás:		
4407.99.91	3.00.G - - - - - De espesor inferior o igual a 30 mm.	M3	FIT
4407.99.91	4.00.E - - - - - De espesor superior a 30 mm.	M3	FIT
4407.99.93	- - - - - De nogal:		
4407.99.93	1.00.I - - - - - Tablillas para la fabricación de lápices (1).	M3	FIT
	- - - - - Las demás:		
4407.99.93	2.00.C - - - - - Desenrolladas.	M3	FIT
	- - - - - Las demás:		
4407.99.93	3.00.E - - - - - De espesor inferior o igual a 30 mm.	M3	FIT
4407.99.93	4.00.C - - - - - De espesor superior a 30 mm.	M3	FIT
4407.99.99	- - - - - Las demás:		
4407.99.99	1.00.C - - - - - Tablillas para la fabricación de lápices (1).	M3	FIT
4407.99.99	2.00.A - - - - - Tablillas de castaño de longitud inferior o igual a 1.500 mm y espesor inferior o igual a 45 mm.	M3	FIT
	- - - - - Las demás:		
	- - - - - Desenrolladas:		
4407.99.99	3.00.I - - - - - Tropicales.	M3	FIT
4407.99.99	5.00.B - - - - - No tropicales.	M3	FIT
	- - - - - Las demás:		
4407.99.99	7.00.J - - - - - Tropicales.	M3	FIT
4407.99.99	9.00.F - - - - - No tropicales.	M3	FIT
44.08	HOJAS PARA CHAPADO Y CONTRACHAPADO (INCLUSO UNIDAS) Y DEMÁS MADERAS ASERRADAS LONGITUDINALMENTE, CORTADAS O DESENROLLADAS, INCLUSO CEPILLADAS, LIJADAS O UNIDAS POR ENTALLADURAS MÚLTIPLES, DE ESPESOR INFERIOR O IGUAL A 8 mm:		
	- - - - - De coníferas:		
4408.10	10.00.F - - - - - Unidas por entalladuras múltiples, incluso cepilladas o lijadas.	-	
	- - - - - Las demás:		
4408.10.30	0.00.B - - - - - Cepilladas.	-	
4408.10.50	0.00.G - - - - - Lijadas.	-	
	- - - - - Las demás:		

CODIFICACION	DESIGNACION DE LAS MERCANCIAS	UNIDADES SUPLEMENT	OBSERVACIONES
4408.10.91.0.00.H	- - - - Tablillas para la fabricación de lápices (1). - - - - Las demás.	-	
4408.10.93.0.00.F	- - - - De espesor no superior a 1 mm	M3	
4408.10.99.0.00.J	- - - - De espesor superior a 1 mm	M3	
4408.20	- De las maderas tropicales enumeradas a continuación: dark red meranti, light red meranti, white lauan, sipo, timba, okume, obeche, caoba africana, sapelli, beboen, caoba americana (existente spp.), palisandro del Brasil y palo rosa.		
4408.20.10.0.00.D	- Unidas por entalladuras múltiples, incluso cepilladas o lijadas. - Las demás:	-	
4408.20.30.0.00.J	- - Cepilladas	-	
4408.20.50.0.00.E	- - Lijadas. - Las demás:	-	
4408.20.81.0.00.F	- - - De espesor no superior a 1 mm	M3	
4408.20.99.0.00.H	- - - De espesor superior a 1 mm	M3	
4408.90	- Las demás:		
4408.90.10.0.00.I	- Unidas por entalladuras múltiples, incluso cepilladas o lijadas. - Las demás:	-	
4408.90.30.0.00.E	- - Cepilladas	-	SOV
4408.90.50.0.00.J	- - Lijadas. - Las demás:	-	
4408.90.91.0.00.A	- - - Tablillas para la fabricación de lápices (1). - - - Las demás:	-	
4408.90.93	- - - - De un espesor no superior a 1 mm:		
4408.90.93.1.00.G	- - - - - No tropicales.	M3	
4408.90.93.5.00.H	- - - - - Tropicales	M3	
4408.90.99	- - - - - De un espesor superior a 1 mm. - - - - - No tropicales.		
4408.90.99.1.00.A	- - - - - Tablillas de cedro con dimensiones máximas de 300 por 100 por 5 mm	M3	
4408.90.99.5.00.B	- - - - - Las demás, no tropicales	M3	
4408.90.99.9.00.C	- - - - - Tropicales	M3	
44.08	MADERA (INCLUIDAS LAS TABLILLAS Y FRISOS PARA PARQUES, SIN ENSAMBLAR)		

CODIFICACION	DESIGNACION DE LAS MERCANCIAS	UNIDADES SUPLEMENT	OBSERVACIONES
	PERFILADA LONGITUDINALMENTE (CON LENGUETAS, RANURAS, REBAJES, ACANALADOS, SISELADOS, CON JUNTAS EN V, MOLDURADOS, REDONDEADOS O SIMILARES) EN UNA O VARIAS CARAS O CANTOS, INCLUIDO CEPILLADA, LIJADA O UNIDA POR ENTALLADURAS MÚLTIPLES:		
4409.10	- De coníferas:		
4409.10.10.0.00.E	- Varillas y molduras de madera, para muebles, cuadros, decorados interiores, conducciones eléctricas y similares	-	
4409.10.90	- Las demás:		
4409.10.90.1.00.F	- Sin cepillar, lijar o unir por entalladuras múltiples. - Las demás:	-	
4409.10.90.2.00.D	- Tablillas y frisos para parques, sin ensamblar, y tablillas similares	-	SOV
4409.10.90.9.00.I	- Las demás:	-	
4409.20	- Distintas de las de coníferas:		
4409.20.10.0.00.C	- Varillas y molduras de madera para muebles, cuadros, decorados interiores, conducciones eléctricas y similares. - Las demás:	-	
4409.20.91.0.00.E	- Tablillas y frisos para parques, sin ensamblar	M2	SOV
4409.20.99	- Las demás:		
4409.20.99.1.00.E	- Sin cepillar, lijar o unir por entalladuras múltiples.	-	
4409.20.99.9.00.H	- Las demás:	-	
44.10	TABLEROS DE PARTICULAS Y TABLEROS SIMILARES DE MADERA O DE OTRAS MATERIAS LEÑOSAS, INCLUIDO AGLOMERADOS CON RESINA U OTROS AGLUTINANTES ORGANICOS:		
4410.10	- De madera:		
4410.10.10.0.00.B	- En bruto o simplemente lijados	M3	SOVIN
4410.10.30.0.00.H	- Revestidos con placas o con hojas decorativas estratificadas obtenidas por presión elevada.	M3	SOVIN
4410.10.50.0.00.C	- Revestidos con papel impregnado de melamina	M3	SOVIN
4410.10.90.0.00.E	- Los demás:	M3	SOVIN
4410.90	- De otras materias leñosas:		
4410.90.10.0.00.E	- Constituidas por desperdicios leñosos del lino	M3	SOVIN
4410.90.90.0.00.H	- Los demás:	M3	SOVIN
44.11	TABLEROS DE FIBRA DE MADERA U OTRAS MATERIAS LEÑOSAS, INCLUIDO AGLOMERADOS CON RESINAS U OTROS AGLUTINANTES ORGANICOS: - Tableros de fibra con una masa volúmica superior a 0.8 g/cm ³		

CODIFICACION	DESIGNACION DE LAS MERCANCIAS	UNIDADES SUPLEMENT	OBSERVACIONES
4411.11.00.0.00.8	- - Sin trabajo mecánico ni recubrimiento de superficie.	M2	SOVIN
4411.19.00.0.00.0	- - Los demás.	M2	SOVIN
	- Tableros de fibra con una masa volumica superior a 0.5 g/cm3, pero inferior o igual a 0.8 g/cm3:		
4411.21.00.0.00.J	- - Sin trabajo mecánico ni recubrimiento de superficie.	M2	SOVIN
4411.29.00.0.00.8	- - Los demás.	M2	SOVIN
	- Tableros de fibra con una masa volumica superior a 0.35 g/cm3, pero inferior o igual a 0.5 g/cm3:		
4411.31.00.0.00.H	- - Sin trabajo mecánico ni recubrimiento de superficie.	M2	SOVIN
4411.39.00.0.00.J	- - Los demás.	M2	SOVIN
	- Los demás:		
4411.91.00.0.00.E	- - Sin trabajo mecánico ni recubrimiento de superficie.	M2	SOVIN
4411.99.00.0.00.0	- - Los demás.	M2	SOVIN
44.12	MADERA CONTRACHAPADA, MADERA CHAPADA Y MADERA ESTRATIFICADA SIMILAR:		
	- Madera contrachapada constituida exclusivamente por hojas de madera de espesor unitario inferior o igual a 6 mm.		
4412.11.00.0.00.A	- - Que tengan por lo menos una hoja externa de las maderas tropicales siguientes: dark red meranti, light red meranti, white lauan, sipo, lima, okoume, obeche, cobe africana, sapelli, baboon, cobe americana (swietenia spp.), palisandro del Brasil o palo rosa.	M3	SOVIN
4412.12.00.0.00.J	- - Las demás, con una hoja externa, por lo menos, de madera distinta de la de coníferas:	M3	SOVIN
4412.19.00.0	- - Las demás:		
4412.19.00.0.10.B	- - Madera contrachapada de coníferas, sin añadir otras materias: de espesor superior a 6.5 mm, cuyas caras sean de bruto de desenrollado o lijadas y de un espesor superior a 18.5 mm.	M3	SOVIN
4412.19.00.0.90.D	- - Las demás.	M3	SOVIN
	- Las demás, con una hoja externa, por lo menos, de madera distinta de la de coníferas:		
4412.21.00.0.00.I	- - Con un tablero de partículas, por lo menos.	M3	SOVIN
4412.23	- - Las demás:		
4412.29.10.0.00.I	- - De paneles, tabillitas o láminas.	M3	SOVIN
4412.29.90.0.00.B	- - Las demás.	M3	SOVIN
	- Las demás:		
4412.91.00.0.00.0	- - Con un tablero de partículas, por lo menos.	M3	SOVIN
4412.99	- - Las demás:		

CODIFICACION	DESIGNACION DE LAS MERCANCIAS	UNIDADES SUPLEMENT	OBSERVACIONES
4412.99.10.0.00.0	- - - De paneles, tabillitas o láminas.	M3	SOVIN
4412.99.90.0	- - - Las demás:		
4412.99.90.0.10.F	- - - Madera contrachapada de coníferas, sin añadir otras materias, de espesor superior a 6.5 mm, cuyas caras sean de bruto de desenrollado o lijadas y de un espesor superior a 18.5 mm.	M3	SOVIN
4412.99.90.0.90.H	- - - Las demás.	M3	SOVIN
44.13	MADERA DENSIFICADA EN BLOQUES, PLANCHAS, TABLAS O PERFILES.		
4413.00.00.0.00.0			SOVIN
44.14	MARCOS DE MADERA PARA CUADROS, FOTOGRAFIAS, ESPEJOS Y OBJETOS SIMILARES:		
4414.00.00.0.10.A	- De las maderas tropicales definidas en la nota complementaria 2 del capítulo.		CITES
4414.00.00.0.90.C	- Las demás maderas.		CITES
44.15	CAJAS, CAJITAS, JAULAS, TAMBORES Y ENVASES SIMILARES, DE MADERA; TAMBORES (CARRATES) PARA CABLES, DE MADERA; PALETAS, PALETAS-CAJA Y OTRAS PLATAFORMAS PARA CARGA, DE MADERA:		
4415.10	- Cajas, cajitas, jaulas, tambores y envases similares; tambores (carrates) para cables:		
4415.10.10.0.00.G	- - Cajas, cajitas, jaulas, tambores (cilindros) y envases similares.		FITIN
4415.10.90.0.00.J	- - Tambores (carrates) para cable.		FITIN
4415.20	- Paletas, paletas-caja y otras plataformas para carga:		
4415.20.10.0.00.E	- - Paletas.		FITIN
4415.20.90.0.00.H	- - Las demás.		FITIN
44.16	BARRILES, CUBAS, TINAS Y DEMAS MANUFACTURAS DE TONELERIA Y SUS PARTES, DE MADERA, INCLUIDAS LAS DUALS:		
4416.00.10	- Duals, incluso aserradas por las dos caras principales, pero sin trabajar de otro modo.		
4416.00.10.1.00.F	- - De roble.		FITIN
4416.00.10.9.00.I	- - Las demás.		FITIN
4416.00.90.0	- Los demás.		
4416.00.90.0.10.J	- - Barriles y cubas utilizadas, de roble ensamblados o no; sus duals y fondos.		FITIN
4416.00.90.0.90.S	- - Los demás.		FITIN
44.17	HERRAMIENTAS, MONTURAS Y MANGOS DE HERRAMIENTAS, MONTURAS DE CEPILLOS, MANGOS DE ESCOCHAS O DE BROCHAS, DE MADERA; NORMAS, ENSANCHADORES Y TENSORES PARA EL CALZADO, DE MADERA:		

CODIFICACION	DESIGNACION DE LAS MERCANCIAS	UNIDADES SUPLEMENT	OBSERVACIONES
4417.00.10.0.00.G	- Mangos de artículos de cuchillería y de cubiertos de mesa, monturas de cepillos	-	
4417.00.90.0.00.J	- Los demás.	-	
44.18	OBRAS Y PIEZAS DE CARRINTERIA PARA CONSTRUCCIONES, INCLUIDOS LOS TABLEROS CELULARES, LOS TABLEROS PARA PARQUÉS, LAS TEJAS Y LA RIPIA, DE MADERA:		
4418.10.00.0.00.F	- Ventanas, puertas-ventana y sus marcos	-	
4418.20.00.0	- Puertas y sus marcos, y umbrales	-	
4418.20.00.0.10.C	- De las maderas tropicales definidas en la nota complementaria 2 del capítulo.	-	
4418.20.00.0.90.E	- De las demás maderas	-	
4418.30	- Tableros para parqués	-	
4418.30.10.0.00.J	- Para parqué mosaico	M2	SOV
4418.30.90.0.00.C	- Los demás.	M2	
4418.40.00.0.00.J	- Encofrados para hormigón	-	
4418.50.00.0	- Tejas y ripia	-	
4418.50.00.0.10.F	- Para tejados o fachadas, de maderas de coníferas	-	
4418.50.00.0.90.H	- Los demás	-	
4418.50.00.0.00.I	- Los demás	-	SOVIN
44.19	ARTICULOS DE MESA O DE COCINA, DE MADERA:		
4419.00.00.0.20.E	- De las maderas tropicales definidas en la nota complementaria 2 del capítulo	-	
	- De las demás maderas	-	
4419.00.00.0.90.F	- Hechos a mano (152)	-	
4419.00.00.0.99.I	- Los demás.	-	
44.20	MARQUETERIA Y TARACEA; COPERES, CAJAS Y ESTUCHES PARA JOYERIA U ORFEBERIA Y MANUFACTURAS SIMILARES, DE MADERA; ESTATUILLAS Y DEMAS OBJETOS DE ADORNO, DE MADERA; ARTICULOS DE MOBILIARIO, DE MADERA, NO COMPRENDIDOS EN EL CAPITULO 94:		
4420.10.00.0	- Estatuillas y demás objetos de adorno, de maderas	-	
	- De las maderas tropicales definidas en la nota complementaria 2 del capítulo	-	
4420.10.00.0.11.1	- Hechos a mano (152)	-	CITES
4420.10.00.0.19.B	- Los demás	-	CITES
	- De las demás maderas	-	

CODIFICACION	DESIGNACION DE LAS MERCANCIAS	UNIDADES SUPLEMENT	OBSERVACIONES
4420.10.00.0.91.A	- Hechos a mano (152)	-	CITES
4420.10.00.0.99.D	- Los demás.	-	CITES
4420.90	- Los demás:		
4420.90.10.0	- Marquetería y taracea	-	
4420.90.10.0.10.B	- De las maderas tropicales definidas en la nota complementaria 2 del capítulo.	-	CITES; SOVIN
4420.90.10.0.90.D	- De las demás maderas	-	CITES; SOVIN
4420.90.90.0	- Los demás.	-	
	- De las maderas tropicales definidas en la nota complementaria 2 del capítulo.	-	
4420.90.90.0.11.C	- Hechos a mano (152)	-	CITES
4420.90.90.0.19.F	- Los demás.	-	CITES
	- Los demás.	-	
4420.90.90.0.91.E	- Hechos a mano (152)	-	CITES
4420.90.90.0.99.H	- Los demás	-	CITES
44.21	LAS DEMAS MANUFACTURAS DE MADERA:		
4421.10.00.0.00.A	- Perchas para prendas de vestir.	UN	
4421.90	- Las demás		
4421.90.10.0.00.B	- Canillas, carretes, bobinas para hilados y tejidos y para hilo de coser, y artículos similares, de manera torneada	-	
4421.90.30.0.00.H	- Rodillos para persianas, incluso con muelles.	-	
4421.90.50.0	- Madera preparada para cerillas, clavos de madera para el calzado	-	
4421.90.50.0.10.B	- Maderas para la preparación de fosforos fabricada con maderas de álamo (Populus tremuloides) para la fabricación de fosforos que no requieran una superficie específica de frote (denominados fosforos "strike anywhere") (4)	-	
4421.90.50.0.90.B	- Las demás	-	
	- Las demás	-	
4421.90.91.0.00.O	- De tableros de fibras	-	
4421.90.99	- Las demás	-	
4421.90.99.1.00.O	- Adoquines.	-	
4421.90.99.2.00.B	- Verilatajes para abanicos	-	
4421.90.99.9.00.C	- Los demás	-	

N.º	REMISIONES
(1)	La inclusión en esta subpartida se subordinará a las condiciones previstas en las disposiciones comunitarias dictadas en la materia.
(4)	El control de utilización de este destino particular se hará mediante la aplicación de las disposiciones comunitarias dictadas en la materia.
(5)	Tras perfeccionamiento pasivo.
(58)	Excepto los productos originarios de Yugoslavia.
(152)	La administración en esta subpartida está reservada a los productos considerados como hechos a mano por las autoridades comunitarias competentes.
(153)	El beneficio de este contingente arancelario comunitario está reservado a los productos acompañados de un certificado de autenticidad emitido por las autoridades comunitarias competentes, en el que se certifique que las mercancías enumeradas son hechas a mano.
1997	La medida antidumping (ca. 5) se aplicará igualmente a las mercancías que, importadas en el marco del acuerdo de libre circulación CEE-Turquía, sean originarias de países sometidos a dicha medida.

CODIFICACIÓN	DESIGNACIÓN DE LAS MERCANCIAS	UNIDADES SUPLEMENT	OBSERVACIONES
	CAPITULO 46 CORCHO Y SUS MANUFACTURAS		
45.01	CORCHO NATURAL EN BRUTO O SIMPLEMENTE PREPARADO; DESPERDICIOS DE CORCHO; CORCHO TRITURADO, GRANULADO O PULVERIZADO:		
4501.10.00	- Corcho natural en bruto o simplemente preparado:		
	- - Corcho natural en bruto (sin preparar):		
	- - - Para trituración:		
	- - - - Bornizo:		
4501.10.00 1.00.B	- - - - De verano.	-	FITEX; SOV
4501.10.00 2.00.J	- - - - De tsix.	-	FITEX; SOV
4501.10.00 3.00.H	- - - - Refugos.	-	FITEX; SOV
4501.10.00 4.00.F	- - - - Los demás.	-	FITEX; SOV
4501.10.00 5.00.C	- - - - Los demás.	-	FITEX; SOV
	- - Corcho natural simplemente preparado.		
4501.10.00 6.00.A	- - - Corcho de clase en planchas.	-	FITEX; SOV
4501.10.00 7.00.I	- - - Refugos.	-	FITEX; SOV
4501.10.00 8.00.E	- - - Los demás.	-	FITEX; SOV
4501.90.00	- Los demás:		
	- - Desperdicios:		
4501.90.00 1.00.E	- - - Con espada.	-	FITEX; SOV
4501.90.00 2.00.C	- - - Sin espada.	-	FITEX; SOV
	- - Corcho triturado, granulado o pulverizado:		
4501.90.00 3.00.A	- - - Simplemente triturado.	-	SOV
	- - - Granulado:		
4501.90.00 4.00.I	- - - - Baja densidad (hasta 75 kg/m3 comercialmente seco).	-	SOV
4501.90.00 5.00.F	- - - - Alta densidad (más de 75 kg/m3 comercialmente seco).	-	SOV
4501.90.00 6.00.D	- - - - Regranulado negro.	-	SOV
4501.90.00 7.00.B	- - - Polvo de corcho.	-	SOV
4501.90.00 8.00.H	- - - Los demás.	-	SOV
45.02	CORCHO NATURAL, DESCORTEZADO O SIMPLEMENTE ESCUADRADO, O EN CUROS, PLANCHAS, HOJAS, O BANDAS CUADRADAS O RECTANGULARES (INCLUIDOS LOS ESBOZOS PARA TAPONES CON ARISTAS VIVAS):		

CODIFICACION	DESIGNACION DE LAS MERCANCIAS	UNIDADES SUPLEMENT	OBSERVACIONES
4502.00.00.1.00.G	- Corcho natural decortizado o simplemente escuadrado, placas y bandas (rebaradas), o en bloques	-	FITIN; SOV
4502.00.00.2.00.A	- Hojas y láminas, de corcho natural	-	FITIN; SOV
4502.00.00.3.00.I	- Cubos y cuadradillos (incluidos los esbozos para tapones, con aristas vivas)	-	FITIN; SOV
45.03	MANUFACTURAS DE CORCHO NATURAL:		
4503.10.00	- Tapones.		
4503.10.00.1.00.J	- - Con partes accesorias de otras materias	-	SOV
	- - Los demás.		
4503.10.00.2.00.H	- - - Para vinos espumosos	-	SOV
4503.10.00.3.00.F	- - - Tapones corrientes cilindricos	-	SOV
4503.10.00.8.00.C	- - + Los demás	-	SOV
4503.90.00	- Las demás:		
4503.90.00.1.00.C	- - Discos y arandelas	-	SOV
4503.90.00.2.00.A	- - Decorativas	-	SOV
4503.90.00.9.00.F	- - Las demás.	-	SOV
45.04	CORCHO AGLOMERADO (INCLUSO CON AGLUTINANTE) Y MANUFACTURAS DE CORCHO AGLOMERADO:		
4504.10.00	- Cubos, placas, planchas, hojas y bandas, baldosas de cualquier forma, cilindros macizos, incluidos los discos		
4504.10.00.1.00.I	- - De aglomerado puro (sin aglutinante)	-	SOV
	- - De aglomerado compuesto (con aglutinante)		
4504.10.00.2.00.G	- - - Discos.	-	SOV
4504.10.00.3.00.E	- - - Barras o varillas, mangos para tapones	-	SOV
	- - - Tapones.		
4504.10.00.4.00.C	- - - - Para vinos espumosos, incluso con arandelas de corcho natural	-	SOV
4504.10.00.5.00.J	- - - - Los demás.	-	SOV
4504.10.00.6.00.H	- - - Baldosas.	-	SOV
4504.10.00.7.00.F	- - - Decorativos en hojas, rollo, láminas, etc	-	SOV
	- - - Los demás:		
4504.10.00.8.00.D	- - - - De corcho-caucho	-	SOV
4504.10.00.9.00.B	- - - - Los demás	-	SOV
4504.90	- Los demás:		

CODIFICACION	DESIGNACION DE LAS MERCANCIAS	UNIDADES SUPLEMENT	OBSERVACIONES
4504.90.10.0.00.B	- - Juntas, destinadas a aeronaves civiles (22)	-	SOV
4504.90.90	- - Los demás:		
4504.90.90.1.00.C	- - - De aglomerado puro (sin aglutinante)	-	SOV
4504.90.90.2.00.A	- - - De aglomerado compuesto (con aglutinante)	-	SOV

N.º	REMISIONES
(22)	La admisión de esta subpartida se subordinará a las condiciones previstas en las disposiciones comunitarias dictadas en la materia. Véase también el apartado 8 del Título II de las Disposiciones preliminares (NC).

CODIFICACION	DESIGNACION DE LAS MERCANCIAS	UNIDADES SUPLEMENT.	OBSERVACIONES
CAPITULO 48 MANUFACTURAS DE ESPARTERIA O DE CESTERIA			
48.01	TRENZAS Y ARTICULOS SIMILARES, DE MATERIAS TRENZABLES, INCLUSO ENSAMBLADOS EN BANDAS; MATERIAS TRENZABLES, TRENZAS Y ARTICULOS SIMILARES DE MATERIAS TRENZABLES, TEJIDOS O PARALELIZADOS EN FORMA PLANA, INCLUSO TERMINADOS (POR EJEMPLO: ESTERILLAS, ESTERAS Y CAÑIZOS).		
4801.10	- Trenzas y artículos similares de materias trenzables, incluso ensamblados en bandas.		
4801.10.10.0.00.A	- - De materias vegetales sin hilar.	-	SOVIN
4801.10.90.0.00.D	- - Los demás.	-	SOVIN
4801.20	- Esterillas, esteras y cañizos, de materias vegetales.		
4801.20.10.0.00.I	- - Confeccionados con trenzas y artículos similares de la subpartida 4801.10.	-	SOVIN
4801.20.90	- - Los demás:		
4801.20.90.1.00.J	- - - Esteras o esterillas toscas para embalaje o protección y cañizos.	-	SOVIN
4801.20.90.2.00.H	- - - Esterillas de China y los demás.	-	SOVIN
4801.91	- Los demás:		
4801.91.10.0.00.C	- - Confeccionados con trenzas y artículos similares de la subpartida 4801.10.	-	SOVIN
4801.91.90	- - Los demás:		
4801.91.90.1.00.D	- - - Artículos toscos para embalaje o protección.	-	SOVIN
4801.91.90.9.00.G	- - - Los demás.	-	SOVIN
4801.98	- Los demás:		
4801.98.10.0.00.E	- - Confeccionados con trenzas y artículos similares de la subpartida 4801.10.	-	SOVIN
4801.98.90	- - Los demás:		
4801.98.90.1.00.F	- - - Esteras, esterillas u otros artículos toscos para embalaje o protección.	-	SOVIN
4801.98.90.2.00.D	- - - Esterillas de China y similares; artículos confeccionados con tiras de papel.	-	SOVIN
4801.98.90.9.00.I	- - - Los demás.	-	SOVIN
48.02	ARTICULOS DE CESTERIA OBTENIDOS DIRECTAMENTE EN SU FORMA CON MATERIAS TRENZABLES O CONFECCIONADOS CON ARTICULOS DE LA PARTIDA 48.01; MANUFACTURAS DE LUPA:		
4802.10	- De materias vegetales:		

CODIFICACION	DESIGNACION DE LAS MERCANCIAS	UNIDADES SUPLEMENT	OBSERVACIONES
4802.10.10.0.00.V	- - Fundas de paja para botellas de embalaje o de protección - - Los demás.	-	SOVIN
4802.10.91.0.00.B	- - - Artículos de cestería obtenidos directamente con su forma - - - Los demás.	-	SOVIN
4802.10.99.1.00.B	- - - - Manufacturas de lufa	-	SOVIN
4802.10.99.8.00.E	- - - - Los demás.	-	SOVIN
4802.90	- Los demás.	-	
4802.90.10.0.00.C	- - Artículos de cestería obtenidos directamente con su forma	-	SOVIN
4802.90.90.0.00.F	- - Los demás.	-	SOVIN

CODIFICACION	DESIGNACION DE LAS MERCANCIAS	UNIDADES SUPLEMENT	OBSERVACIONES
	CAPITULO 47		
	PASTAS DE MADERA O DE OTRAS MATERIAS FIBROSAS CELULOSICAS; DESPERDICIOS Y DESECHOS DE PAPEL O CARTON.		
47.01	PASTA MECANICA DE MADERA:		
4701.00.10.0.00.B	- Pasta termomecánica de madera	W7	
4701.00.90.0.00.E	- Los demás	W7	
47.02	PASTA QUIMICA DE MADERA PARA DISOLVER:		
4702.00.00.0.85.D	- Pastas de madera, químicas, al bisulfito, solubles, con un contenido en algalosulosa igual o superior al 94 por 100, destinadas a la fabricación de hilos continuos de rayon-viscosa	W7	Ad. 18
4702.00.00.0.90.0	- Los demás.	W7	
47.03	PASTA QUIMICA DE MADERA A LA SOSA O AL SULFATO, EXCEPTO LA PASTA PARA DISOLVER:		
	- Cruda:		
4703.11.00.0.00.1	- - De coníferas.	W7	
4703.19.00.0.00.A	- - Distinta de la de coníferas	W7	
	- Semiblanqueada o blanqueada:		
4703.21.00	- - De coníferas.		
4703.21.00.1.00.E	- - - Pasta Fluff	W7	
4703.21.00.9.00.H	- - - Los demás.	W7	
4703.29.00.0.00.1	- - Distinta de la de coníferas	W7	
47.04	PASTA QUIMICA DE MADERA AL SULFITO, EXCEPTO LA PASTA PARA DISOLVER:		
	- Cruda:		
4704.11.00.0.00.H	- - De coníferas	W7	
4704.19.00.0.00.J	- - Distinta de la de coníferas.	W7	
	- Semiblanqueada o blanqueada:		
4704.21.00	- - De coníferas.		
4704.21.00.1.00.D	- - - Pasta Fluff.	W7	
4704.21.00.9.00.G	- - - Los demás	W7	
4704.29.00.0.00.H	- - Distinta de la de coníferas.	W7	
47.05	PASTA SEMIQUIMICA DE MADERA.		
4705.00.00.0.00.J		W7	

CODIFICACION	DESIGNACION DE LAS MERCANCIAS	UNIDADES SUPLEMENT.	OBSERVACIONES
47.08	PASTA DE OTRAS MATERIAS FIBROSAS CELULOSICAS:		
4708.10.00.0.00.G	- Pasta de linter de algodón.		
	- Las demás:		
4708.91.00.0.00.I	- - Mecánicas.	W7	
4708.92	- - Químicas:		
4708.92.10.0.00.F	- - - Crudas.	W7	
4708.92.80.0.00.I	- - - Semiblanqueadas o blanqueadas	W7	
4708.93.00.0.00.G	- - Semiquímicas.	W7	
47.07	DESPERDICIOS Y DESECHOS DE PAPEL O CARTÓN:		
4707.10.00	- De papel o cartón kraft crudo o de papel o cartón ondulado:		
4707.10.00.1.00.B	- - Destinados a la fabricación de papel (1).		
4707.10.00.9.00.G	- - Los demás.		
4707.20.00	- De otros papeles o cartones obtenidos principalmente a partir de pasta química blanqueada sin colorear en la masa:		
4707.20.00.1.00.B	- - Destinados a la fabricación de papel (1).		
4707.20.00.9.00.E	- - Los demás.		
4707.30	- De papel o cartón obtenido principalmente a partir de pasta mecánica (por ejemplo: diarios, periódicos e impresos similares):		
4707.30.10.0.00.J	- - Periódicos y revistas estrados o sin vender, guías telefónicas, folletos e impresos publicitarios.		
4707.30.80	- - Los demás:		
4707.30.80.1.00.A	- - - Destinados a la fabricación de papel (1).		
4707.30.80.9.00.D	- - - Los demás.		
4707.90	- Los demás, incluidos los desperdicios y desechos sin clasificar:		
4707.90.10	- - Sin clasificar:		
4707.90.10.1.00.E	- - - Destinados a la fabricación de papel (1).		
4707.90.10.9.00.H	- - - Los demás.		
4707.90.90	- - Clasificados:		
4707.90.90.1.00.H	- - - Destinados a la fabricación de papel (1)		
4707.90.90.9.00.A	- - - Los demás.		

N.º	REMISIONES
(1)	La inclusión en esta subpartida se subordinará a las condiciones previstas en las disposiciones dictadas en la materia.

CODIFICACION	DESIGNACION DE LAS MERCANCIAS	UNIDADES SUPLEMENT	OBSERVACIONES
	CAPITULO 48		
	PAPEL Y CARTON; MANUFACTURAS DE PASTA DE CELULOSA, DE PAPEL O DE CARTON.		
48.01	PAPEL PRENSA EN BOBINAS O EN HOJAS:		
4801.00.10	- Definido en la nota complementaria I del capítulo (I):	-	
4801.00.10.1.00.I	- - De uso exclusivo para la publicación de la prensa diaria	-	
4801.00.10.9.00.B	- - Los demás.	-	
4801.00.90	- Los demás:	-	
	- - Papel que corresponda, excepto en lo referente a las líneas de agua, a la definición de papel prensa que consta en la nota complementaria del capítulo 48 (I)	-	
4801.00.90.1.10.A	- - - De uso exclusivo para la publicación de la prensa diaria.	-	
4801.00.90.2.10.I	- - - Los demás	-	
4801.00.90.9.90.F	- - - Los demás	-	
48.02	PAPEL Y CARTON, SIN ESTUCAR NI RECUBRIR, DEL TIPO DE LOS UTILIZADOS PARA ESCRIBIR, IMPRIMIR U OTROS FINES GRAFICOS, Y PAPEL Y CARTON PARA TARJETAS O CINTAS PERFORADAS, EN BOBINAS O EN HOJAS, EXCEPTO EL DE LAS PARTIDAS 48.01 ó 48.03; PAPEL Y CARTON HECHO A MANO (HOJA A HOJA):		
4802.10.00.0.00.J	- Papel y cartón hecho a mano (hoja a hoja)	-	
4802.20.00	- Papel y cartón soporte para papel y cartón fotosensible, termosensible o electrosensible	-	
4802.20.00.1.00.F	- - Con 40% o menos de pasta mecánica y gramaje superior a 18 g/m ² e inferior o igual a 225 g/m ²	-	
4802.20.00.2.00.D	- - Con más del 40% de pasta mecánica y gramaje inferior o igual a 18 g/m ² .	-	
4802.20.00.3.00.B	- - Con un más de 40% de pasta mecánica y un gramaje comprendido entre 32 y 250 g/m ² .	-	
4802.20.00.9.00.T	- - Los demás	-	
4802.30.00	- Papel soporte para papel carbón.	-	
4802.30.00.1.00.D	- - Con un gramaje inferior o igual a 18 g/m ² , y más de 40% de pasta mecánica	-	
4802.30.00.2.00.B	- - Con un gramaje comprendido entre 32 y 250 g/m ² , y exento o con más del 40% de pasta mecánica	-	
4802.30.00.9.00.G	- - Los demás	-	
4802.40	- Papel soporte para papeles de decorar	-	
4802.40.10	- - Sin fibras obtenidas por procedimiento mecánico o en los que un máximo del 10%, en peso, del contenido total de fibras esté constituido por las antes citadas	-	
4802.40.10.1.00.J	- - - con un gramaje comprendido entre 32 y 250 g/m ²	-	

CODIFICACION	DESIGNACION DE LAS MERCANCIAS	UNIDADES SUPLEMENT	OBSERVACIONES
4802.40.10.9.00.C	- - - Los demás.	-	
4802.40.90	- - Los demás:	-	
4802.40.90.1.00.C	- - - Con un gramaje inferior o igual a 18 g/m ² y más del 40% de pasta mecánica.	-	
4802.40.90.2.00.A	- - - Con un gramaje comprendido entre 32 y 250 g/m ² y exento ó con más del 40% de pasta mecánica.	-	
4802.40.90.9.00.F	- - - Los demás	-	
	- Los demás papeles y cartones, sin fibras obtenidas por procedimiento mecánico o en los que un máximo del 10%, en peso, del contenido total de fibras esté constituido por las antes citadas:	-	
4802.51	- De gramaje inferior a 40 g/m ² .	-	
4802.51.10.0.00.H	- - - Papeles que pesen como máximo 18 g/m ² y se destinen a la fabricación de cintas de multícopista (I)	-	
4802.51.90	- - - Los demás:	-	
4802.51.90.1.00.I	- - - - Papel biblia y otros papeles con gramaje inferior o igual a 18 g/m ²	-	
4802.51.90.2.00.G	- - - - Con un gramaje superior a 32 g/m ²	-	
4802.51.90.9.00.B	- - - - Los demás	-	
4802.52.00	- De gramaje entre 40 g/m ² y 150 g/m ² , ambos inclusive	-	
4802.52.00.1.00.D	- - - Hojas.	-	
4802.52.00.2.00.E	- - - Bobinas	-	
4802.52.00.9.00.J	- - - Las demás.	-	
4802.53	- De gramaje superior a 150 g/m ² :	-	
	- - Para tarjetas perforadas:	-	
4802.53.11.0.00.E	- - - - Papel y cartón kraft.	-	
4802.53.19.0.00.G	- - - - Los demás.	-	
4802.53.90.0.00.I	- - - - Los demás	-	
4802.60	- Los demás papeles y cartones en los que más del 10%, en peso, del contenido total de fibra esté constituido por fibras obtenidas por procedimiento mecánico:	-	
4802.60.10.0.00.G	- - De peso inferior a 72 g/m ² y en los que más del 60% del contenido total de fibra esté constituido por fibras obtenidas por procedimiento mecánico	-	
4802.60.90	- - Los demás	-	
4802.60.90.1.00.H	- - - Cartones de estereotipo.	-	
4802.60.90.9.00.A	- - - Los demás.	-	
48.03	PAPEL DEL TIPO DEL UTILIZADO PARA PAPEL HIGIENICO, PARA PAÑUELOS, PARA		

CODIFICACION	DESIGNACION DE LAS MERCANCIAS	UNIDADES SUPLEMENT.	OBSERVACIONES
4803.00.10.0.00.1	TOALLAS SERVILLETAS O PARA PAPELES SIMILARES DE USO DOMESTICO, DE HIGIENE O DE TOCADOR, GUATA DE CELULOSA Y NAPAS DE FIBRA DE CELULOSA, INCLUIDO RIZADOS, PLISADOS, BORRADOS, ESTAMPADOS, PERFORADOS, COLOREADOS O DECORADOS EN LA SUPERFICIE O IMPRESOS, EN BOBINAS DE ANCHURA SUPERIOR A 38 cm O EN HOJAS CUADRADAS O RECTANGULARES LAS QUE POR LO MENOS UN LADO EXCEDA DE 38 cm SIN PLEGAR:	-	
4803.00.31	- Guata de celulosa.	-	
4803.00.31.1.00.B	- Papel rizado y napas de fibra de celulosa llamado "tissue", con un peso por metro cuadrado, por cada:	-	
4803.00.31.2.00.E	- - No superior a 25 g:	-	
4803.00.31.3.00.D	- - - Tissue.	-	
4803.00.31.4.00.C	- - - Los demás.	-	
4803.00.39	- Superior a 25 g:	-	
4803.00.39.1.00.D	- - - Tissue.	-	
4803.00.39.2.00.G	- - - Los demás.	-	
4803.00.90.0.00.B	- Los demás.	-	
48.04	PAPEL Y CARTÓN KRAFT, SIN ESTUCAR NI RECUBRIR, EN BOBINAS O EN HOJAS, EXCEPTO EL DE LAS PARTIDAS 48.02 ó 48.03:		
4804.11	- Papel y cartón para cajas (cubiertas) ("Kraftliner"):		
4804.11.11	- - Crudo:		
4804.11.11.1.00.B	- - - Cuya composición total de fibra esté constituida por el 80%, por lo menos, de fibras de coníferas obtenidas por el procedimiento químico al sulfato o a la sosa:		
4804.11.11.2.00.J	- - - - De peso por m2 inferior a 150 g:		
4804.11.11.3.00.H	- - - - - Por procedimiento químico al sulfato.		
4804.11.11.4.00.F	- - - - - Por procedimiento químico a la sosa.		
4804.11.15	- - - - De peso por m2 comprendido entre 150 g inclusive y 175 g, exclusive:		
4804.11.15.1.00.H	- - - - - Por procedimiento químico al sulfato.		
4804.11.15.2.00.F	- - - - - Por procedimiento químico a la sosa.		
4804.11.19	- - - - De peso por m2 igual o superior a 175 g:		
4804.11.19.1.00.G	- - - - - Por procedimiento químico al sulfato.		
4804.11.19.2.00.B	- - - - - Por procedimiento químico a la sosa:		
4804.11.19.3.00.J	- - - - - Con gramaje inferior o igual a 225 g/m2.		
4804.11.19.4.00.J	- - - - - Con gramaje superior a 225 g/m2		
4804.11.90	- - - Los demás:		
4804.11.90.1.00.F	- - - - Con gramaje inferior o igual a 225 g/m2.		

CODIFICACION	DESIGNACION DE LAS MERCANCIAS	UNIDADES SUPLEMENT.	OBSERVACIONES
4804.11.90.2.00.D	- - - - Con gramaje superior a 225 g/m2.		
4804.19	- - Los demás:		
4804.19.11	- - - Cuya composición total de fibra esté constituida por el 80%, por lo menos, de fibras de coníferas obtenidas por el procedimiento químico al sulfato o a la sosa:		
4804.19.11.1.00.D	- - - - Inferior a 150 g:		
4804.19.11.2.00.B	- - - - - Por procedimiento químico al sulfato.		
4804.19.11.3.00.H	- - - - - Por procedimiento químico a la sosa.		
4804.19.15	- - - - Comprendido entre 150 g inclusive y 175 g exclusive:		
4804.19.15.1.00.J	- - - - - Por procedimiento químico al sulfato.		
4804.19.15.2.00.H	- - - - - Por procedimiento químico a la sosa.		
4804.19.19	- - - - Igual o superior a 175 g:		
4804.19.19.1.00.F	- - - - - Por procedimiento químico al sulfato.		
4804.19.19.2.00.D	- - - - - Por procedimiento químico a la sosa.		
4804.19.19.3.00.G	- - - - - Con gramaje inferior o igual a 225 g/m2.		
4804.19.19.4.00.G	- - - - - Con gramaje superior a 225 g/m2		
4804.19.31	- - - - Los demás, de peso por m2:		
4804.19.31.1.00.J	- - - - - Inferior a 150 g/m2:		
4804.19.31.2.00.H	- - - - - Por procedimiento químico al sulfato.		
4804.19.31.3.00.H	- - - - - Por procedimiento químico a la sosa.		
4804.19.35	- - - - Comprendido entre 150 g/m2 inclusive y 175 g/m2 exclusive:		
4804.19.35.1.00.F	- - - - - Por procedimiento químico al sulfato.		
4804.19.35.2.00.D	- - - - - Por procedimiento químico a la sosa.		
4804.19.39	- - - - Igual o superior a 175 g/m2:		
4804.19.39.1.00.B	- - - - - Por procedimiento químico al sulfato.		
4804.19.39.2.00.J	- - - - - Por procedimiento químico a la sosa.		
4804.19.39.3.00.H	- - - - - Con gramaje inferior o igual a 225 g/m2.		
4804.19.39.4.00.H	- - - - - Con gramaje superior a 225 g/m2.		
4804.19.90	- - - Los demás:		
4804.19.90.1.00.H	- - - - Con gramaje inferior o igual a 225 g/m2.		
4804.19.90.2.00.F	- - - - Con gramaje superior a 225 g/m2.		

CODIFICACION	DESIGNACION DE LAS MERCANCIAS	UNIDADES SUPLEMENT	OBSERVACIONES
4804.21	- Papel kraft para sacos		
4804.21.10	- - Crudo:		
	- - - Cuya composición total de fibra esté constituida por el 80%, por lo menos, en peso, de fibras de coníferas obtenidas por el procedimiento químico al sulfato o a la sosa:		
4804.21.10.1.00.A	- - - - Por procedimiento químico al sulfato	-	
4804.21.10.2.00.I	- - - - Por procedimiento químico a la sosa.	-	
4804.21.80.0.00.F	- - - Los demás.	-	
4804.29	- - Los demás:		
4804.29.10	- - - Cuya composición total de fibra esté constituida por el 80%, por lo menos, en peso, por fibras de coníferas obtenidas por el procedimiento químico al sulfato o a la sosa:		
4804.29.10.1.00.C	- - - - Por procedimiento químico al sulfato	-	
4804.29.10.2.00.A	- - - - Por procedimiento químico a la sosa.	-	
4804.29.90.0.00.H	- - - Los demás.	-	
	- Los demás papeles y cartones kraft, de gramaje inferior o igual a 150 g/m2:		
4804.31	- - Crudos:		
4804.31.50.0.00.A	- - - Destinados a la fabricación de hilados de papel de la partida 53.08 o de hilados de papel armados con metal de la partida 58.07 (1).	-	
	- - - Los demás:		
	- - - - Cuya composición total de fibra esté constituida por el 80%, por lo menos, en peso, por fibras de coníferas obtenidas por el procedimiento químico al sulfato o a la sosa:		
4804.31.51	- - - - Que sirvan de aislantes para usos electrotécnicos:		
4804.31.51.1.00.I	- - - - - Para condensadores eléctricos.	-	
4804.31.51.8.00.B	- - - - - Los demás	-	
4804.31.59	- - - - Los demás:		
	- - - - - Por procedimiento químico al sulfato:		
4804.31.59.1.00.A	- - - - - Para embalajes	-	
	- - - - - Los demás.		
4804.31.59.2.00.I	- - - - - Sin encolar.	-	
4804.31.59.3.00.G	- - - - - Encolados, con gramaje inferior o igual a 120 g/m2	-	
4804.31.59.4.00.E	- - - - - Encolados, con gramaje superior a 120 g/m2.	-	
4804.31.59.5.00.B	- - - - - Por procedimiento químico a la sosa.	-	

CODIFICACION	DESIGNACION DE LAS MERCANCIAS	UNIDADES SUPLEMENT	OBSERVACIONES
4804.31.90.0.00.D	- - - - Los demás.	-	
4804.39	- - Los demás:		
4804.39.10.0.00.C	- - - Destinados a la fabricación de hilados de papel de la partida 53.08 o de hilados de papel armados con metal de la partida 58.07 (1).	-	
	- - - Los demás:		
	- - - - Cuya composición total de fibra esté constituida por el 80%, por lo menos, en peso, por fibras de coníferas obtenidas por el procedimiento químico al sulfato o a la sosa:		
4804.39.51	- - - - Blanqueados uniformemente en la masa:		
	- - - - - Por procedimiento químico al sulfato:		
4804.39.51.1.00.A	- - - - - Para embalajes.	-	
	- - - - - Los demás:		
4804.39.51.2.00.I	- - - - - Sin encolar	-	
4804.39.51.3.00.G	- - - - - Encolados y con gramaje inferior o igual a 120 g/m2.	-	
4804.39.51.4.00.E	- - - - - Encolados y con gramaje superior a 120 g/m2.	-	
4804.39.51.5.00.B	- - - - - Por procedimiento químico a la sosa	-	
4804.39.59	- - - - Los demás:		
	- - - - - Por procedimiento químico al sulfato:		
4804.39.59.1.00.C	- - - - - Para embalajes.	-	
	- - - - - Los demás.		
4804.39.59.2.00.A	- - - - - Sin encolar	-	
4804.39.59.3.00.I	- - - - - Encolados y con gramaje inferior o igual a 120 g/m2.	-	
4804.39.59.4.00.G	- - - - - Encolados y con gramaje superior a 120 g/m2	-	
4804.39.59.5.00.D	- - - - - Por procedimiento químico a la sosa	-	
4804.39.90.0.00.F	- - - - Los demás	-	
	- Los demás papeles y cartones kraft, de gramaje superior a 150 g/m2 e inferior a 225 g/m2:		
4804.41	- - Crudos:		
4804.41.10	- - - Cuya composición total de fibra esté constituida por el 80%, por lo menos, en peso, por fibras de coníferas obtenidas por el procedimiento químico al sulfato o a la sosa:		
	- - - - Por procedimiento químico al sulfato:		
4804.41.10.1.00.G	- - - - - Para embalajes.	-	
	- - - - - Los demás:		
4804.41.10.2.00.E	- - - - - Sin encolar.	-	

CODIFICACION	DESIGNACION DE LAS MERCANCIAS	UNIDADES SUPLEMENT	OBSERVACIONES
4804.41.10.3.00.C	----- Encolados.	-	
4804.41.10.4.00.A	----- Por procedimiento químico a la sosa.	-	
	----- Los demás:	-	
4804.41.91.0.00.A	----- Papeles y cartones llamados "saturating kraft".	-	
4804.41.99.0.00.C	----- Los demás.	-	
4804.42	-- Blanqueados uniformemente en la masa y en los que más del 95%, en peso, del contenido total de fibra esté constituido por fibras de madera obtenidas por procedimiento químico.	-	
4804.42.10	-- Cuya composición total de fibra esté constituida por el 80%, por lo menos, en peso, por fibras de coníferas obtenidas por el procedimiento químico sulfato o a la sosa.	-	
	----- Por procedimiento químico al sulfato:	-	
4804.42.10.1.00.F	----- Para embalajes.	-	
	----- Los demás:	-	
4804.42.10.2.00.D	----- Sin encolar.	-	
4804.42.10.3.00.B	----- Encolados.	-	
4804.42.10.4.00.J	----- Por procedimiento químico a la sosa.	-	
4804.42.90.0.00.A	----- Los demás.	-	
4804.49	-- Los demás:	-	
4804.49.10	-- Cuya composición total de fibra esté constituida por el 80%, por lo menos, en peso, por fibras de coníferas obtenidas por el procedimiento químico al sulfato o a la sosa.	-	
	----- Por procedimiento químico al sulfato:	-	
4804.49.10.1.00.I	----- Para embalajes.	-	
	----- Los demás:	-	
4804.49.10.2.00.G	----- Sin encolar.	-	
4804.49.10.3.00.E	----- Encolados.	-	
4804.49.10.4.00.C	----- Por procedimiento químico a la sosa.	-	
4804.49.90.0.00.D	----- Los demás.	-	
	- Los demás papeles y cartones kraft, de gramaje superior o igual a 225 g/m ² .	-	
4804.51	-- Crudos:	-	
4804.51.10	-- Cuya composición total de fibra esté constituida por el 80%, por lo menos, en peso, por fibras de coníferas obtenidas por el procedimiento químico al sulfato o a la sosa.	-	
	----- Por procedimiento químico al sulfato	-	

CODIFICACION	DESIGNACION DE LAS MERCANCIAS	UNIDADES SUPLEMENT	OBSERVACIONES
4804.51.10.1.00.D	----- Para embalajes.	-	
	----- Los demás:	-	
4804.51.10.2.00.B	----- Sin encolar.	-	
4804.51.10.3.00.J	----- Encolados.	-	
4804.51.10.4.00.H	----- Por procedimiento químico a la sosa.	-	
4804.51.90.0.00.I	----- Los demás.	-	
4804.52	-- Blanqueados uniformemente en la masa y en los que más del 95%, en peso, del contenido total de fibra esté constituido por fibras de madera obtenidas por procedimiento químico.	-	
4804.52.10	-- Cuya composición total de fibra esté constituida por el 80%, por lo menos, en peso, por fibras de coníferas obtenidas por el procedimiento químico al sulfato o a la sosa.	-	
	----- Por procedimiento químico al sulfato:	-	
4804.52.10.1.00.C	----- Para embalajes.	-	
	----- Los demás:	-	
4804.52.10.2.00.A	----- Sin encolar.	-	
4804.52.10.3.00.I	----- Encolados.	-	
4804.52.10.4.00.G	----- Por procedimiento químico a la sosa.	-	
4804.52.90.0.00.H	----- Los demás.	-	
4804.59	-- Los demás:	-	
4804.59.10	-- Cuya composición total de fibra esté constituida por el 80%, por lo menos, en peso, por fibras de coníferas por el procedimiento químico al sulfato o a la sosa.	-	
	----- Por procedimiento químico al sulfato.	-	
4804.59.10.1.00.F	----- Para embalajes.	-	
	----- Los demás:	-	
4804.59.10.2.00.D	----- Sin encolar.	-	
4804.59.10.3.00.B	----- Encolados.	-	
4804.59.10.4.00.J	----- Por procedimiento químico a la sosa.	-	
4804.59.90.0.00.A	----- Los demás.	-	
48.05	LOS DEMÁS PAPALES Y CARTONES, SIN ESTUCAR NI RECURRIR, EN BOBINAS O EN HOJAS:	-	
4805.10.00	- Papel semiquímico para ondular:	-	
4805.10.00.1.00.E	-- Con un gramaje igual o inferior a 18 g/m ² y un contenido en pasta mecánica superior al 40%.	-	

CODIFICACION	DESIGNACION DE LAS MERCANCIAS	UNIDADES SUPLEMENT	OBSERVACIONES
4805.10.00.2.00.C	- - Con un gramaje comprendido entre 32 y 250 g/m2 y exento o con un contenido superior a 40% de pasta mecánica.	-	
4805.10.00.9.00.H	- - Los demás	-	
	- Papel y cartón, multicapas.		
4805.21.00	- - Con todas las capas blanqueadas:		
	- - - Con gramaje inferior o igual a 225 g/m2 y con un contenido de fibras obtenidas por procedimiento mecánico:		
4805.21.00.7.00.B	- - - - Inferior o igual al 10%	-	
4805.21.00.2.00.J	- - - - Superior al 10% e inferior o igual al 40%	-	
4805.21.00.3.00.H	- - - - Superior al 40%	-	
4805.21.00.4.00.F	- - - Con gramaje superior a 225 g/m2	-	
4805.22	- - Con una de las capas exteriores blanqueada		
4805.22.10	- - - Testliner:		
4805.22.10.1.00.I	- - - - Con gramaje inferior o igual a 225 g/m2	-	
4805.22.10.2.00.G	- - - - Con gramaje superior a 225 g/m2	-	
4805.22.90	- - - Los demás:		
	- - - - Con gramaje inferior o igual a 225 g/m2 y con un contenido de fibras obtenidas por procedimiento mecánico		
4805.22.90.1.00.B	- - - - Inferior o igual al 10%	-	
4805.22.90.2.00.J	- - - - Superior al 10% e inferior o igual al 40%	-	
4805.22.90.3.00.H	- - - - Superior al 40%	-	
4805.22.90.4.00.F	- - - - Con gramaje superior al 225 g/m2.	-	
4805.23.00	- - Con tres o más capas, blanqueadas solamente las exteriores:		
	- - - Con gramaje inferior o igual a 225 g/m2 y con un contenido de fibras obtenidas por procedimiento mecánico:		
4805.23.00.1.00.J	- - - - Inferior o igual al 10%	-	
4805.23.00.2.00.H	- - - - Superior al 10% e inferior o igual al 40%	-	
4805.23.00.3.00.F	- - - - Superior al 40%	-	
4805.23.00.4.00.D	- - - Con gramaje superior al 225 g/m2.	-	
4805.29	- - Los demás:		
4805.29.10	- - - Testliner:		
4805.29.10.1.00.B	- - - - Con gramaje inferior o igual a 225 g/m2	-	
4805.29.10.2.00.J	- - - - Con gramaje superior a 225 g/m2.	-	

CODIFICACION	DESIGNACION DE LAS MERCANCIAS	UNIDADES SUPLEMENT	OBSERVACIONES
4805.29.90	- - - Los demás:		
	- - - - Con gramaje inferior o igual a 225 g/m2 y con un contenido de fibras obtenidas por procedimiento mecánico:		
4805.29.90.1.00.E	- - - - Inferior o igual al 10%	-	
4805.29.90.2.00.C	- - - - Superior al 10% e inferior o igual al 40%	-	
4805.29.90.3.00.A	- - - - Superior al 40%	-	
4805.29.90.4.00.I	- - - - Con gramaje superior a 225 g/m2	-	
4805.30	- Papel sulfurado para embalaje		
4805.30.10	- - De menos de 30 g/m2		
4805.30.10.1.00.I	- - - Con gramaje inferior o igual a 18 g/m2	-	
4805.30.10.2.00.G	- - - Con gramaje superior a 18 g/m2	-	
4805.30.90	- - De 30 g/m2 o más.		
4805.30.90.1.00.B	- - - Con un gramaje comprendido entre 32 y 250 g/m2 y exento o con un contenido superior a 40% de pasta mecánica	-	
4805.30.90.9.00.E	- - - Los demás.	-	
4805.40.00.0.00.A	- Papel y cartón filtro		
4805.50.00.0.00.H	- Papel y cartón filtro y papel y cartón lana.		
4805.80	- Los demás papeles y cartones, de gramaje inferior o igual a 150 g/m2		
4805.80.10	- - Papel paja y cartón paja:		
4805.80.10.1.00.B	- - - Con un gramaje comprendido entre 32 y 150 g/m2 y exento o con contenido superior a 40% de pasta mecánica.	-	
4805.80.10.9.00.E	- - - Los demás.	-	
4805.80.30.0.00.J	- - Papel y cartón para papel y cartón ondulados		
4805.80.90	- - Los demás:		
4805.80.90.1.00.E	- - - Soporta de abrasivos con un contenido en fibra de abaca superior al 30% y gramaje igual o superior a 122 g/m2	-	
4805.80.90.2.00.C	- - - De embalaje a base de papelote	-	
	- - - Los demás, con un contenido de fibras obtenidas por procedimiento mecánico:		
4805.80.90.3.00.A	- - - - Inferior o igual al 10% y gramaje inferior o igual a 18 g/m2	-	
4805.80.90.4	- - - - Inferior o igual al 10% y gramaje superior a 18 g/m2:	-	
4805.80.90.4.85.J	- - - - Papel exento de pasta mecánica, de gramaje entre 60 y 70 g/m2, con índice de alisado igual o superior a 800 segundos BEKK y con un contenido en cenizas inferior al 2%.	-	Ap. 18
4805.80.90.4.90.J	- - - - Los demás	-	

CODIFICACION	DESIGNACION DE LAS MERCANCIAS	UNIDADES SUPLEMENT	OBSERVACIONES
4805.60.90.5.00.F	- - - Superior al 10% e inferior o igual al 40%.	-	
4805.60.90.6.00.D	- - - Superior al 40%.	-	
4805.70	- Los demás papeles y cartones, de gramaje entre 190 g/m ² y 225 g/m ² , ambos excluyente.	-	
	- - Papeles y cartones para papeles y cartones ondulados.	-	
4805.70.11.0.00.A	- - - Textiliner.	-	
4805.70.19	- - - Los demás:	-	
4805.70.19.1.00.A	- - - Con un contenido de fibras obtenidas por procedimiento mecánico inferior o igual al 10%.	-	
4805.70.19.2.00.I	- - - Con un contenido de fibras obtenido por procedimiento mecánico superior al 10% e inferior o igual al 40%.	-	
4805.70.19.3.00.G	- - - Con un contenido de fibras obtenidas por procedimiento mecánico superior al 40%.	-	
4805.70.90	- - - Los demás:	-	
4805.70.90.1.00.C	- - - Soporte de abrasivos, con un contenido en fibra de abacá superior al 30%.	-	
4805.70.90.2.00.A	- - - De embalsaje a base de papelote.	-	
	- - - Los demás, con un contenido de fibras obtenidas por procedimiento mecánico:	-	
4805.70.90.3.00.I	- - - Inferior o igual al 10%.	-	
4805.70.90.4.00.Q	- - - Superior al 10% e inferior o igual al 40%.	-	
4805.70.90.5.00.D	- - - Superior al 40%.	-	
4805.80	- Los demás papeles y cartones, de gramaje superior o igual a 225 g/m ² .	-	
	- - A base de papelote:	-	
4805.80.11.0.00.I	- - - Textiliner.	-	
4805.80.19.0.00.A	- - - Los demás:	-	
4805.80.90	- - - Los demás:	-	
4805.80.90.1.00.A	- - - Soporte de abrasivos, con un contenido en fibra de abacá superior al 30%.	-	
4805.80.90.9.00.D	- - - Los demás.	-	
48.06	PAPEL Y CARTÓN SULFURIZADO, PAPEL RESISTENTE A LAS GRASAS, PAPEL VEGETAL, PAPEL CRISTAL Y DEMÁS PAPELES CALANDRADOS TRANSPARENTES O TRASLUCIDOS, EN SOBINAS O EN HOJAS:	-	
4806.10.00.0.00.F	- Papel y cartón sulfurizado (pergamino vegetal).	-	
4806.20.00.0.00.D	- Papel resistente a las grasas.	-	
4806.30.00.0.00.B	- Papel vegetal (papel cónico).	-	

CODIFICACION	DESIGNACION DE LAS MERCANCIAS	UNIDADES SUPLEMENT	OBSERVACIONES
4806.40	- Papel cristal y demás papeles calandrados transparentes o traslúcidos:	-	
4806.40.10.0.00.H	- - Papel cristal.	-	
4806.40.90.0.00.A	- - Los demás.	-	
48.07	PAPEL Y CARTÓN OBTENIDOS POR PEGADO DE HOJAS PLANAS, SIN ESTUCAR NI RECUBRIR EN LA SUPERFICIE Y SIN IMPREGNAR, INCLUSO REFORZADO INTERIORMENTE, EN SOBINAS O EN HOJAS:	-	
4807.10.00.0.00.E	- Papel y cartón unido con betón, alquitran o asfalto.	-	
	- Los demás:	-	
4807.91.00.0.00.G	- - Papel y cartón paja, incluso recubierto con papel de otra clase.	-	
4807.99	- - - Los demás:	-	
	- - - A base de papelote, incluso recubierto con papel:	-	
4807.99.11.0.00.F	- - - - Con dos o más capas de distinta naturaleza.	-	
4807.99.19.0.00.H	- - - - Los demás.	-	
4807.99.90.0.00.J	- - - - Los demás.	-	
48.08	PAPEL Y CARTÓN ONDULADO (INCLUSO RECUBIERTO POR ENCOLADO), RIZADO, PLISADO, GOFRADO, ESTAMPADO O PERFORADO, EN SOBINAS O EN HOJAS, EXCEPTO EL DE LAS PARTIDAS 48.03 ó 48.12:	-	
4808.10	- Papel y cartón ondulado, incluso perforado.	-	
4808.10.10.0.00.B	- - Con una sola cara recubierta de papel o de cartón.	-	
4808.10.90.0.00.E	- - Los demás.	-	
4808.20.00.0.00.B	- Papel kraft para secos, rizado o plisado, incluso gofrado, estampado o perforado.	-	
4808.30.00.0.00.J	- Los demás papeles kraft, rizados o plisados, incluso gofrados, estampados o perforados.	-	
4808.90.00.0.00.G	- Los demás.	-	
48.09	PAPEL CARBÓN, PAPEL AUTOCOPIA, Y DEMÁS PAPELES PARA COPIAR O TRANSFERIR (INCLUIDO EL CUCHE O ESTUCADO, RECUBIERTO O IMPREGNADO, PARA CLISES DE MULTICOPISTA O PARA PLANCHAS OFFSET), INCLUSO IMPRESO, EN SOBINAS DE ANCHURA SUPERIOR A 36 cm, O EN HOJAS CUADRADAS O RECTANGULARES EN LAS QUE POR LO MENOS UN LADO EXCEDE DE 36 cm SIN PLEGAR:	-	
4809.10.00.0.00.C	- Papel carbón y papeles similares.	-	
4809.20.00.0	- Papel autocopia:	-	
4809.20.00.1.00.I	- - Sobinas.	-	
4809.20.00.2.00.G	- - Hojas.	-	
4809.90.00.0.00.F	- Los demás.	-	

CODIFICACION	DESIGNACION DE LAS MERCANCIAS	UNIDADES SUPLEMENT	OBSERVACIONES
48.10	PAPEL Y CARTÓN, ESTUCADO POR UNA O LAS DOS CARAS EXCLUSIVAMENTE CON CAOLIN U OTRAS SUSTANCIAS INORGANICAS, CON AGLUTINANTE O SIN EL, INCLUSO COLOREADO O DECORADO EN LA SUPERFICIE O IMPRESO, EN BOBINAS O EN HOJAS: - Papel y cartón del tipo del utilizado para escribir, imprimir u otros fines gráficos, sin fibras obtenidas por procedimiento mecánico, o en el que un máximo del 10% en peso del contenido total de fibra está constituido por las antes citadas:		
4810.11	- - De gramaje inferior o igual a 150 g/m2:		
4810.11.10	- - - Papel y cartón soporte para papel y cartón fotosensible, termosensible o electrosensible:		
4810.11.10.1.00.E	- - - - Con un contenido de fibras textiles sintéticas o artificiales superior al 30% del contenido total de materia fibrosa.		
4810.11.10.9.00.H	- - - - Los demás.		
4810.11.90	- - - Los demás:		
4810.11.90.1.00.H	- - - - Con un contenido de fibras textiles sintéticas o artificiales superior al 30% del contenido total de materia fibrosa.		
	- - - - Los demás:		
4810.11.90.2.00.F	- - - - Con gramaje inferior o igual a 55 g/m2.		
4810.11.90.3.00.D	- - - - Con gramaje superior a 85 g/m2.		
4810.12.00	- - De gramaje superior a 150 g/m2:		
4810.12.00.1.00.F	- - - Con un contenido de fibras textiles sintéticas o artificiales superior al 30% del contenido total de materia fibrosa.		
	- - - Los demás:		
4810.12.00.2.00.D	- - - Cartones de estereotipia.		
4810.12.00.9.00.I	- - - Los demás.		
	- Papel y cartón del tipo del utilizado para escribir, imprimir u otros fines gráficos, sin fibras obtenidas por procedimiento mecánico		
4810.21.00.0.00.G	- - Papel: cuche o estucado ligero ("L.W.C").		
4810.29	- - Los demás:		
4810.29.10	- - - En bobinas:		
4810.29.10.1.00.E	- - - - Con gramaje inferior o igual a 85 g/m2.		
4810.29.10.2.00.C	- - - - Con gramaje superior a 85 g/m2.		
4810.29.90	- - - En hojas:		
4810.29.90.1.00.H	- - - - Con gramaje inferior o igual a 85 g/m2.		
4810.29.90.2.00.F	- - - - Con gramaje superior a 85 g/m2.		

CODIFICACION	DESIGNACION DE LAS MERCANCIAS	UNIDADES SUPLEMENT	OBSERVACIONES
	- Papel y cartón kraft, excepto el de los tipos utilizados para escribir, imprimir u otros fines gráficos:		
4810.31.00.0.00.E	- - Blanqueado uniformemente en la masa y en el que más del 95% en peso del contenido total de fibra está constituido por fibras de madera obtenidas por procedimiento químico, de gramaje no superior a 150 g/m2.		
4810.32	- - Blanqueado uniformemente en la masa y en el que más del 85% en peso del contenido total de fibra está constituido por fibras de madera obtenidas por procedimiento químico, de gramaje superior a 150 g/m2		
4810.32.10.0.00.B	- - - Estucado o recubierto de caolín.		
4810.32.90.0.00.E	- - - Los demás.		
4810.39.00.0.00.G	- - Los demás:		
	- Los demás papeles y cartones.		
4810.91	- - Multicapas:		
4810.91.10.0.00.J	- - - Con todas las capas blanqueadas.		
4810.91.30.0.00.F	- - - Con una sola capa exterior blanqueada.		
4810.91.90.0.00.C	- - - Los demás.		
4810.99	- - Los demás:		
4810.99.10.0.00.B	- - - De pasta blanqueada, estucados o recubiertos de caolín.		
4810.99.30.0.00.H	- - - Recubiertos de polvo de mica.		
4810.99.90	- - - Los demás:		
4810.99.90.1.00.C	- - - - Exento de pasta mecánica, con un contenido de fibras textiles sintéticas o artificiales superior al 30% del contenido total de materia fibrosa.		
	- - - - Los demás:		
4810.99.90.2.00.A	- - - - Con gramaje inferior o igual a 85 g/m2.		
4810.99.90.3.00.I	- - - - Con gramaje superior a 85 g/m2.		
48.11	PAPEL, CARTÓN, GUATA DE CELULOSA Y NAPAS DE FIBRAS DE CELULOSA, ESTUCADOS, RECUBIERTOS, IMPREGNADOS O REVESTIDOS, COLOREADOS O DECORADOS EN LA SUPERFICIE O IMPRESOS, EN BOBINAS O EN HOJAS, EXCEPTO LOS PRODUCTOS DE LAS PARTIDAS 48.03, 48.09, 48.10 e 48.16:		
4811.10.00.0.00.I	- Papel y cartón alquitranado, embetunado o asfaltado.		
	- Papel y cartón engomado o adhesivo.		
4811.21.00.0.00.F	- - Autoadhesivo.		
4811.29.00.0	- - Los demás:		
4811.29.00.0.85.I	- - - Papel semiarrugado impregnado con latex de goma natural y sintética, con tratamiento antiadherente por un lado y fijador por el otro, destinado a la fabricación de cintas autoadhesivas.		Ap. IA

CODIFICACION	DESIGNACION DE LAS MERCANCIAS	UNIDADES SUPLEMENT	OBSERVACIONES
4811 29.00.0 90.1	- - - Los demás.	-	
4811 31.00	- Papel y cartón recubierto, impregnado o revestido de plástico (con exclusión de los adhesivos):	-	
4811 31.00.1 00.B	- - Blanqueado, de gramaje superior a 150 g/m2.	-	
4811 31.00.9 00.E	- - - Soporte para productos de la partida 37.03.	-	
4811 39.00.0 00.F	- - - Los demás.	-	
4811 40.00.0 00.C	- Papel y cartón recubierto, impregnado o revestido de cera, de parafina, de estearina, de aceite o de glicerina.	-	
4811 90	- Los demás papeles, cartones, gasta de celulosa y masa de fibras de celulosa.	-	
4811 90.10.0 00.V	- - Formularios llamados "continuos".	-	
4811 90.90	- - Los demás:	-	
4811 90.90.1 00.A	- - - Simplemente pautado, rayado o cuadrículado.	-	
4811 90.90.2 00.I	- - - Papel base de electroconductores que cumple las condiciones de la Nota 4 del presente Capítulo.	-	
4811 90.90.3 00.G	- - - Papel exento de pasta mecánica, con un contenido de fibras textiles sintéticas o artificiales superior al 30% del contenido total de materia fibrosa.	-	
4811 90.90.9 00.D	- - - Los demás.	-	
48.12	BLOQUES Y PLACAS, FILTRANTES, DE PASTA DE PAPEL.	-	
4812.00.00 0 00.J		-	
48.13	PAPEL DE FUMAR, INCLUIDO CORTADO AL TAMAÑO ADECUADO, EN LIBRILLOS O EN TUBOS:	-	
4813.10.00 0 00.0	- En librillos o en tubos.	-	
4813.20.00 0 00.E	- En bobinas de anchura inferior o igual a 5 cm.	-	
4813.90	- Los demás:	-	
4813.90.10 0 00.H	- - Sin impregnar, en rollos de anchura superior a 15 cm o en hojas cuadradas o rectangulares en las que al menos un lado excede de 16 cm.	-	
4813.90.90 0 00.A	- - - Los demás.	-	
48.14	PAPEL PARA DECORAR Y REVESTIMIENTOS SIMILARES DE PAREDES; PAPEL PARA VIDRIERAS:	-	
4814.10.00	- Papel granito ("ingrain"):	-	
4814.10.00.1 00.D	- - En rollos de ancho inferior o igual a 5 cm; cenefas, frisos o esquinas.	-	
4814.10.00.2 00.B	- - En rollos de ancho superior a 5 cm e inferior o igual a 90 cm, que presenten uno o dos orillos.	-	

CODIFICACION	DESIGNACION DE LAS MERCANCIAS	UNIDADES SUPLEMENT	OBSERVACIONES
4814.10.00.9 00.G	- - - Los demás.	-	
4814.20.00	- Papel para decorar y revestimientos similares de paredes, constituidos por papel recubierto o revestido, en la cara vista, con una capa de plástico granada, gofrada, coloreada, impresa con motivos o decorada de otro modo:	-	
4814.20.00.1 00.B	- - Recubiertos o revestidos con plástico de espesor superior al 50% del espesor total.	-	
4814.20.00.9 00.E	- - - Los demás:	-	
4814.20.00.2 00.J	- - - En rollos de ancho inferior o igual a 5 cm; cenefas, frisos o esquinas.	-	
4814.20.00.3 00.H	- - - En rollos de ancho superior a 5 cm e inferior o igual a 90 cm, que presenten uno o dos orillos.	-	
4814.20.00.9 00.E	- - - Los demás:	-	
4814.30.00	- Papel para decorar y recubrimientos similares de paredes, constituidos por papel recubierto en la cara vista con materias trenzadas, incluso tejidas en forma plana o paralizadas:	-	
4814.30.00.1 00.J	- - De materias vegetales sin hilar o de tiras de papel.	-	
4814.30.00.9 00.C	- - - Los demás.	-	
4814.90	- Los demás:	-	
4814.90.10	- Papel para decorar y revestimientos similares de paredes, constituidos por papel granada, gofrado, coloreado en la superficie, impreso con motivos o decorado de otro modo, en la superficie, y recubierto o revestido de plástico protector transparente:	-	
4814.90.10.1 00.E	- - Recubiertos o revestidos con plástico de espesor superior al 50% del espesor total.	-	
4814.90.10.9 00.C	- - - Los demás:	-	
4814.90.10.2 00.C	- - - - En rollos de ancho superior a 5 cm e inferior o igual a 90 cm, que presenten uno o dos orillos.	-	
4814.90.10.9 00.H	- - - - Los demás.	-	
4814.90.90	- - Los demás:	-	
4814.90.90.1 00.K	- - - Papel para vidrieras.	-	
4814.90.90.9 00.F	- - - - Los demás:	-	
4814.90.90.2 00.F	- - - - - En rollos de ancho inferior o igual a 5 cm; cenefas, frisos o esquinas.	-	
4814.90.90.3 00.D	- - - - - En rollos de ancho superior a 5 cm e inferior o igual a 90 cm, que presenten uno o dos orillos.	-	
4814.90.90.9 00.A	- - - - - Los demás.	-	
48.15	CUBRESUELOS CON SOPORTE DE PAPEL O CARTON, INCLUIDO CORTADOS.	M2	
4815.00.00 0 00.G			

CODIFICACION	DESIGNACION DE LAS MERCANCIAS	UNIDADES SUPLEMENT	OBSERVACIONES
48.16	PAPEL CARBÓN, PAPEL AUTOCOPIA Y DEMÁS PAPELES PARA COPIAR O TRANSFERIR EXCEPTO LOS DE LA PARTIDA 48.09), CLISES O ESTENCILES COMPLETOS Y PLANCHAS OFFSET, DE PAPEL, INCLUIDO ACONDICIONADOS EN CAJAS:		
4816.10.00	- Papel carbón y papeles similares:		
4816.10.00.1.00.B	- - En rollos de ancho superior a 15 cm	-	
4816.10.00.9.00.E	- - Los demás:	-	
4816.20.00	- Papel autocopia:		
4816.20.00.1.00.J	- - En rollos de ancho superior a 15 cm	-	
4816.20.00.9.00.C	- - Los demás:	-	
4816.30.00.0.00.J	- Clisés de multícopista, completos:	-	
4816.90.00	- Los demás:	-	
4816.90.00.1.00.E	- - En rollos de ancho superior a 15 cm	-	
4816.90.00.9.00.H	- - Los demás:	-	
48.17	SOBRES, SOBRES-CARTA, TARJETAS POSTALES SIN ILUSTRAR Y TARJETAS PARA CORRESPONDENCIA, DE PAPEL O CARTÓN; CAJAS, SOBRES Y PRESENTACIONES SIMILARES, DE PAPEL O CARTÓN, CON UN SURTIDO DE ARTICULOS DE CORRESPONDENCIA:		
4817.10.00.0.00.C	- Sobres:	-	
4817.20.00.0.00.A	- Sobres-carta, tarjetas postales sin ilustrar y tarjetas para correspondencia:	-	
4817.30.00.0.00.I	- Cajas, sobros y presentaciones similares de papel o cartón, con un surtido de artículos de correspondencia:	-	
48.18	PAPEL HIGIENICO, TOALLITAS, PAÑUELOS, MANTELES, SERVILLETAS, PAÑALES, COMPRESAS Y TAMPONES HIGIENICOS, SABANAS Y ARTICULOS SIMILARES PARA USO DOMESTICO, DE TOCADOR, HIGIENICO O CLINICO, PRENDAS Y COMPLEMENTOS DE VESTIR, DE PASTA DE PAPEL, PAPEL GUATA DE CELULOSA O NAPAS DE FIBRAS DE CELULOSA:		
4818.10	- Papel higiénico:		
4818.10.10.0.00.J	- - De un peso por capa no superior a 25 g/m2	-	
4818.10.90.0.00.C	- - De un peso por capa superior a 25 g/m2	-	
4818.20	- Pañuelos y toallitas faciales y secamanos:		
4818.20.10.0	- - Pañuelos y toallitas faciales:		
4818.20.10.0.10.G	- - - Hechos a mano (152):	-	
4818.20.10.0.90.I	- - - Los demás:	-	
	- - Secamanos:		
4818.20.91.0	- - - En rollo:	-	
4818.20.91.0.10.I	- - - Hechos a mano (152):	-	

CODIFICACION	DESIGNACION DE LAS MERCANCIAS	UNIDADES SUPLEMENT	OBSERVACIONES
4818.20.91.0.90.A	- - - Los demás:	-	
4818.20.99.0	- - - Los demás:	-	
4818.20.99.0.10.A	- - - Hechos a mano (152):	-	
4818.20.99.0.90.C	- - - Los demás:	-	
4818.30.00	- Mantelas y servilletas:		
4818.30.00.1	- - Servilletas de una sola hoja:		
4818.30.00.1.10.E	- - - Hechos a mano (152):	-	
4818.30.00.1.90.G	- - - Los demás:	-	
4818.30.00.9	- - Los demás:		
4818.30.00.9.10.H	- - - Hechos a mano (152):	-	
4818.30.00.9.90.J	- - - Los demás:	-	
4818.40	- Pañales, compresas y tampones higiénicos y artículos higiénicos similares:		
	- - Compresas, tampones higiénicos y artículos similares:		
4818.40.11.0.00.C	- - - Compresas higiénicas:	-	SANIT
4818.40.13.0.00.A	- - - Tampones higiénicos:	-	SANIT
4818.40.19.0.00.E	- - - Los demás:	-	SANIT
	- - Pañales y artículos higiénicos similares:		
4818.40.91.0.00.F	- - - Sin acondicionar para la venta al por menor:	-	SANIT
4818.40.99.0.00.H	- - - Los demás:	-	SANIT
4818.50.00.0	- Prendas y complementos de vestir:		
4818.50.00.0.10.B	- - Hechos a mano (152):	-	
4818.50.00.0.90.D	- - Los demás:	-	
4818.90	- Los demás:		
4818.90.10.0	- - Artículos para uso quirúrgico, médico o higiénico, sin acondicionar para la venta al por menor:		
4818.90.10.0.10.B	- - - Hechos a mano (152):	-	SANIT
4818.90.10.0.90.D	- - - Los demás:	-	SANIT
4818.90.90	- - Los demás:		
4818.90.90.1	- - - Papel rizado para uso doméstico en bobinas de anchura comprendida en bins de anchura comprendida entre 15 y 38 cm y un gramaje entre 15 y 50 g/m2, taladrado o no con un peso inferior a 500 g por unidad:		
4818.90.90.1.10.C	- - - - Hechos a mano (152):	-	
4818.90.90.1.90.E	- - - - Los demás:	-	

CODIFICACION	DESIGNACION DE LAS MERCANCIAS	UNIDADES SUPLEMENT	OBSERVACIONES
4818.90.90.9	- - - Los demás:	-	
4818.90.90.9.10.F	- - - - Hechos a mano (152):	-	
4818.90.90.9.90.H	- - - - Los demás:	-	
48.18	CAJAS, SACOS, BOLSAS, CUCURUCHOS Y DEMAS ENVASES DE PAPEL, CARTON, GUATA DE CELULOSA O NAPAS DE FIBRAS DE CELULOSA; CARTONAJES DE OFICINA, TIENDA O SIMILARES:		
4819.10.00.0.00.A	- Cajas de papel o cartón ondulado.	-	SANIT
4819.20	- Cajas y cartonejas, plegables, de papel o cartón sin ondular:	-	
4819.20.10.0.00.0	- De un peso del papel o cartón inferior a 500 g/m2.	-	SANIT
4819.20.90.0.00.1	- De un peso del papel o cartón igual o superior a 500 g/m2.	-	SANIT
4819.30.00.0	- Sacos o bolsas con una anchura en la base superior o igual a 40 cm.	-	
4819.30.00.0.10.F	- Hechos a mano (152):	-	SANIT
4819.30.00.0.90.H	- Los demás:	-	SANIT
4819.40.00.0.00.E	- Los demás sacos, bolsas y cucuruchos.	-	SANIT
4819.50.00	- Los demás envases, incluidas las fundas para discos:	-	
4819.50.00.1.00.1	- De guata de celulosa o de napa de fibra de celulosa.	-	SANIT
4819.50.00.9.00.0	- Los demás:	-	SANIT
4819.50.00.9.00.1	- Cartonejas de oficina, tienda o similares	-	SANIT
48.20	LIBROS REGISTRO, LIBROS DE CONTABILIDAD, TALONARIOS (DE NOTAS, DE PEDIDOS O DE RECIBOS), AGENDAS, MEMORANDOS, BLOQUES DE PAPEL DE CARTAS Y ARTICULOS SIMILARES, CUADERNOS, CARPETAS DE MESA, CLASIFICADORES, ENCUADERNACIONES (DE HOJA MOVILES U OTRAS), CARPETAS Y CUBIERTAS PARA DOCUMENTOS Y DEMAS ARTICULOS ESCOLARES, DE OFICINA O PAPELERIA, INCLUIDO LOS IMPRESOS EN PAQUETES O PLEGADOS, MANQUE LLEVEN PAPEL CARBON, DE PAPEL O CARTON; ALBUMES PARA MUESTRAS O PARA COLECCIONES Y CUBIERTAS PARA LIBROS, DE PAPEL O CARTON:		
4820.10	- Libros registro, libros de contabilidad, talonarios (de notas, de pedidos o de recibos), memorandos, bloques de papel de cartas, agendas y artículos similares:		
4820.10.10.0.00.F	- Libros registro, libros de contabilidad, talonarios de pedidos o de recibos.	-	
4820.10.30.0.00.E	- Talonarios de notas, bloques de papel de cartas y memorandos.	-	
4820.10.50.0.00.0	- Agendas:	-	
4820.10.90.0.00.1	- Los demás:	-	
4820.20.00.0.00.F	- Cuadernos.	-	
4820.30.00.0.00.0	- Clasificadores, encuadernaciones, carpetas y cubiertas para documentos.	-	
4820.40	- Impresos en paquetes o plegados, aunque lleven papel carbón:	-	

CODIFICACION	DESIGNACION DE LAS MERCANCIAS	UNIDADES SUPLEMENT	OBSERVACIONES
4820.40.10.0.00.1	- Formularios llamados "continuos".	-	
4820.40.90.0.00.0	- Los demás:	-	
4820.50.00.0.00.1	- Álbumes para muestras o para colecciones.	-	
4820.90.00.0.00.A	- Los demás:	-	
48.21	ETIQUETAS DE TODAS CLASES, DE PAPEL O CARTON, INCLUIDO IMPRESAS:		
4821.10	- Impresas:		
4821.10.10.0.00.E	- Autoadhesivas.	-	
4821.10.90.0.00.H	- Las demás:	-	
4821.90	- Las demás:		
4821.90.10.0.00.H	- Autoadhesivas.	-	
4821.90.90.0.00.A	- Las demás:	-	
48.22	TAMBORES, BOBINAS, CANILLAS Y SOPORTES SIMILARES, DE PASTA DE PAPEL, PAPEL O CARTON, INCLUIDO PERFORADOS O ENDURCIDOS:		
4822.10.00.0.00.F	- Del tipo de los utilizados para el bobinado de hilados textiles.	-	
4822.90.00.0.00.I	- Los demás:	-	
48.23	LOS DEMAS PAPELES, CARTONES, GUATAS DE CELULOSA Y NAPAS DE FIBRAS DE CELULOSA CORTADOS A SU TAMAÑO; LOS DEMAS ARTICULOS DE PASTA DE PAPEL, DE PAPEL, CARTON, GUATA DE CELULOSA O DE NAPAS DE FIBRAS DE CELULOSA:		
4823.11	- Papel engomado o adhesivo, en bandas o en rollos:		
4823.11.10.0.00.B	- Autoadhesivos:		
4823.11.10.0.00.B	- Cintas adhesivas de anchura no superior a 10 cm, con recubrimiento de caucho natural o sintético sin vulcanizar	-	
4823.11.90	- Los demás:		
4823.11.90.1.00.C	- Bandas autoadhesivas de anchura superior a 10 cm e inferior o igual a 50 cm	-	
4823.11.90.9.00.F	- Los demás:	-	
4823.19.00	- Los demás:		
4823.19.00.1.00.D	- Cintas engomadas de anchura inferior a 50 mm.	-	
4823.19.00.9.00.G	- Los demás:	-	
4823.20.00.0.00.C	- Papel y cartón filtro.	-	
4823.30.00.0.00.A	- Tarjetas sin perforar, incluso en bandas, para máquinas de tarjetas perforadas.	-	
4823.40.00.0.00.I	- Papel diagrama para aparatos registradores, en bobinas, en hojas o en discos.	-	

CODIFICACION	DESIGNACION DE LAS MERCANCIAS	UNIDADES SUPLEMENT	OBSERVACIONES
	- Los demás papeles y cartones del tipo de los utilizados en la escritura, la impresión u otros fines gráficos:		
4823.51	-- Impresos, estampados o perforados	-	
4823.51.10.0.00.0	-- -- Formularios llamados "continuos"	-	
4823.51.90.0.00.0	-- -- Los demás	-	
4823.59	-- Los demás:		
4823.59.10	-- -- Para máquinas de oficina y similares, en bandas o en bobinas:		
4823.59.10.1.00.0	-- -- -- De anchura inferior o igual a 50 mm	-	
4823.59.10.8.00.0	-- -- -- Los demás	-	
4823.59.90	-- -- Los demás:		
4823.59.90.1.00.0	-- -- -- Cartones de estereotipos	-	
4823.59.90.2.00.0	-- -- -- Papel y cartón exento de pasta mecánica, con un contenido en fibras textiles sintéticas o artificiales superior al 30% del contenido total de materia fibrosa	-	
4823.59.90.9.00.0	-- -- -- Los demás	-	
4823.60	- Bandejas, fuentes, platos, tazas, vasos y artículos similares de papel o cartón:		
4823.60.10.0	-- Bandejas, fuentes y platos		
4823.60.10.0.10.A	-- -- Hechos a mano (152)	-	
4823.60.10.0.90.0	-- -- Los demás	-	
4823.60.90.0	-- Los demás:		
4823.60.90.0.10.0	-- -- Hechos a mano (152)	-	
4823.60.90.0.90.0	-- -- Los demás	-	
4823.70	- Artículos moldeados o prensados, de pasta de papel:		
4823.70.10.0.00.0	-- Envases alveolares para huevos	-	
4823.70.90.0	-- Los demás:		
4823.70.90.0.10.0	-- -- Hechos a mano (152)	-	
4823.70.90.0.90.0	-- -- Los demás	-	
4823.90	- Los demás:		
4823.90.10.0.00.0	-- Juntas destinadas a aeronaves civiles (72)	-	
	-- Los demás:		
4823.90.20.0.00.0	-- -- Papel y cartón perforados para mecanismos Jacquard y similares	-	
4823.90.30.0.00.0	-- -- Abanicos plegables o rígidos y las monturas y partes de monturas	-	

CODIFICACION	DESIGNACION DE LAS MERCANCIAS	UNIDADES SUPLEMENT	OBSERVACIONES
	-- -- Los demás		
	-- -- -- Cortados, para uso determinado:		
4823.90.51	-- -- -- -- Papel para condensadores:		
4823.90.51.1.00.0	-- -- -- -- -- Que cumplen las condiciones de la Nota Complementaria del presente capítulo:	-	
	-- -- -- -- -- Los demás:		
4823.90.51.7.00.0	-- -- -- -- -- En rollos o en bobinas de anchura inferior o igual a 50 mm	-	
4823.90.51.9.00.0	-- -- -- -- -- Los demás	-	
	-- -- -- -- -- Los demás:		
4823.90.71.0.00.0	-- -- -- -- -- Papel engomado y adhesivo	-	
4823.90.79	-- -- -- -- -- Los demás:		
4823.90.79.1.00.0	-- -- -- -- -- Papel y cartón exento de pasta mecánica, con un contenido de fibras textiles sintéticas o artificiales superior al 30% del contenido total de materia fibrosa	-	
	-- -- -- -- -- Los demás:		
4823.90.79.2.00.0	-- -- -- -- -- En rollos o en bobinas de anchura inferior o igual a 50 mm	-	
4823.90.79.9.00.0	-- -- -- -- -- Los demás	-	
4823.90.90.0	-- -- -- Los demás:		
	-- -- -- -- -- Dintas de papel pegadas una con otra en forma de panel, con una altura máxima de 13 cm	-	
4823.90.90.0.11.0	-- -- -- -- -- Destinadas al uso agrícola (4)	-	
4823.90.90.0.19.0	-- -- -- -- -- Los demás	-	
4823.90.90.0.20.0	-- -- -- -- -- Los demás, hechos a mano (152)	-	
4823.90.90.0.85.0	-- -- -- -- -- Paneles de macetas de papel extensibles y biodegradables para precultivo de plantas destinadas a la plantación (a)	-	Ad. 19
4823.90.90.0.90.0	-- -- -- -- -- Los demás	-	

N.º	REMISIONES
(1)	La inclusión en esta subpartida se subordinará a las condiciones previstas en las disposiciones comunitarias dictadas en la materia.
(4)	El control de utilización de este destino particular se hará mediante la aplicación de las disposiciones comunitarias dictadas en la materia.
(22)	La admisión de esta subpartida se subordinará a las condiciones previstas en las disposiciones comunitarias dictadas en la materia. Véase también el apartado B del Título II de las Disposiciones preliminares.
(152)	La admisión en esta subpartida está reservada a los productos considerados como hechos a mano por las autoridades comunitarias competentes.
(153)	El beneficio de este contingente arancelario comunitario está reservado a los productos acompañados de un certificado de autenticidad emitido por las autoridades comunitarias competentes, en el que se certifique que las mercancías enumeradas son hechas a mano.
(16)	La aplicación de estos beneficios queda supeditada al control y utilización en el destino que se indica, de acuerdo con lo previsto en el Circular 957 de la Dirección General de Aduanas e Impuestos Especiales, en relación con el Reglamento (CEE) número 1538/1977 sobre despacho de mercancías con destinos especiales.

CODIFICACION	DESIGNACION DE LAS MERCANCIAS	UNIDADES SUPLEMENT	OBSERVACIONES
	CAPITULO 49		
	PRODUCTOS EDITORIALES, DE LA PRENSA O DE OTRAS INDUSTRIAS GRAFICAS; TEXTOS MANUSCRITOS O MECANOGRAFADOS Y PLANOS.		
49.01	LIBROS, FOLLETOS E IMPRESOS SIMILARES, INCLUIDO EN HOJAS SUELTAS:		
4901.10.00.0.00.J	- En hojas sueltas, incluso plegadas.	-	
	- Los demás:		
4901.91.00.0.00.B	- - Diccionarios y enciclopedias, incluso en fascículos.	-	
4901.99.00.0.00.0	- - Los demás.	-	
49.02	DIARIOS Y PUBLICACIONES PERIODICAS, IMPRESOS, INCLUIDO ILUSTRADOS O CON PUBLICIDAD:		
4902.10.00.0.00.1	- Que se publiquen cuatro veces por semana como mínimo.	-	
4902.90.00.0.00.B	- Los demás.	-	
49.03	ALBUMES O LIBROS DE ESTAMPAS PARA NIÑOS Y CUADERNOS INFANTILES PARA DIBUJAR O COLOREAR.		
4903.00.00.0.00.J		-	
49.04	MUSICA MANUSCRITA O IMPRESA, INCLUIDO CON ILUSTRACIONES O ENCUADERNADA.		
4904.00.00.0.00.I		-	
49.05	MANUFACTURAS CARTOGRAFICAS DE TODAS CLASES, INCLUIDOS LOS MAPAS MURALES, LOS PLANOS TOPOGRAFICOS Y LAS ESPERAS, IMPRESOS:		
4905.10.00.0.00.F	- Esferas.	-	
	- Los demás:		
4905.91.00.0.00.H	- - En forma de libros o de folletos	-	
4905.99.00.0.00.J	- - Los demás.	-	
49.06	PLANOS Y DIBUJOS ORIGINALES HECHOS A MANO, DE ARQUITECTURA, DE INGENIERIA, INDUSTRIALES, COMERCIALES, TOPOGRAFICOS O SIMILARES; TEXTOS MANUSCRITOS; REPRODUCCIONES FOTOGRAFICAS SOBRE PAPEL SENSIBILIZADO Y COPIAS CON PAPEL CARBON, DE LOS PLANOS, DIBUJOS O TEXTOS ANTES MENCIONADOS.		
49.07	SELLOS DE CORREOS, TIMBRES FISCALES Y ANALOGOS, SIN OBLITERAR, QUE TENGAN O HAYAN DE TENER CURSO LEGAL EN EL PAIS DE DESTINO; PAPEL TIMBRADO; BILLETES DE BANCO; CHEQUES; TITULOS DE ACCIONES Y OBLIGACIONES Y TITULOS SIMILARES:		
4907.00.10.0.00.0	- Sellos de correos, timbres fiscales y análogos.	-	
4907.00.30.0.00.J	- Billetes de banco.	-	
	- Los demás.		
4907.00.91.0.00.F	- - Firmados y numerados.	-	

CODIFICACION	DESIGNACION DE LAS MERCANCIAS	UNIDADES SUPLEMENT	OBSERVACIONES
4907.00.99	- - Los demás	-	
4907.00.99.1.00.F	- - - Papel timbrado	-	
4907.00.99.9.00.I	- - - Los demás	-	
49.08	CALECOMANIAS DE CUALQUIER CLASE:		
4908.10.00.0.00.C	- Calcomanías vitrificables	-	
4908.80.00.0.00.F	- Las demás	-	
49.09	TARJETAS POSTALES IMPRESAS O ILUSTRADAS; TARJETAS IMPRESAS CON FELICITACIONES O COMUNICACIONES PERSONALES, INCLUIDO CON ILUSTRACIONES, ADORNOS O APLICACIONES, O CON SOBRE:		
4909.00.00.1.00.B	- Tarjetas postales	-	
4909.00.00.9.00.E	- Las demás	-	
49.10	CALENDARIOS DE CUALQUIER CLASE IMPRESOS, INCLUIDOS LOS TACOS DE CALENDARIO:		
4910.00.00.1.00.I	- De publicidad comercial	-	
4910.00.00.9.00.B	- Los demás	-	
49.11	LOS DEMÁS IMPRESOS, INCLUIDAS LAS ESTAMPAS, GRABADOS Y FOTOGRAFÍAS:		
4911.10	- Impresos publicitarios, catálogos comerciales y similares.		
4911.10.10.0.00.F	- - Papel y cartón de la partida 37.04, revelados para reproducción gráfica	-	
4911.10.90	- - Los demás:		
4911.10.90.1.00.G	- - - Catálogos de artículos de producción extranjera, en lenguas extranjeras; catálogos editoriales; publicidad turística en lenguas extranjeras.	-	
4911.10.90.2.00.E	- - - Sobre papel, cartón o plástico, destinados a su inclusión, durante la encuadernación, en artículos de las partidas 49.01, 49.02 ó 49.05	-	
4911.10.90.9.00.J	- - - Los demás.	-	
	- Los demás		
4911.91	- Estampas, grabados y fotografías.		
4911.91.10.0.00.H	- - Hojas sin plegar, que tengan simplemente ilustraciones o grabados sin texto ni leyenda, destinadas a copediciones (1)	-	
4911.91.90.0.00.I	- - - Papel y cartón de la partida 37.04, revelados para reproducción gráfica	-	
4911.91.90	- - - Los demás:		
	- - - - Estampas y grabados		
4911.91.90.1	- - - - Sobre papel, cartón o plástico, destinadas a su inclusión, durante la encuadernación, en artículos de las partidas 49.01, 49.02 ó 49.05	-	

CODIFICACION	DESIGNACION DE LAS MERCANCIAS	UNIDADES SUPLEMENT	OBSERVACIONES
4911.91.90.1.10.H	- - - - Serigrafías artísticas, firmadas por el autor y numeradas del 1 al 200	-	
4911.91.90.1.90.J	- - - - Los demás	-	
4911.91.90.2	- - - - Los demás:		
4911.91.90.2.10.F	- - - - Serigrafías artísticas, firmadas por el autor y numeradas del 1 al 200.	-	
4911.91.90.2.90.H	- - - - Los demás.	-	
4911.91.90.3.90.F	- - - Fotografías	-	
4911.99	- Los demás		
4911.99.10.0.00.J	- - Papel y cartón de la partida 37.04, revelados para reproducción gráfica.	-	
4911.99.90.0	- - Los demás:		
4911.99.90.0.10.B	- - - Microreproducciones sobre soporte opaco, destinadas a banco de datos y a bibliotecas (4)	-	
4911.99.90.0.90.D	- - - Los demás.	-	

REMISIONES	
(1)	La inclusión en esta subpartida se subordinará a las condiciones previstas en las disposiciones comunitarias dictadas en la materia.
(4)	El control de utilización de este destino particular se hará mediante la aplicación de las disposiciones comunitarias dictadas en la materia.

CODIFICACION	DESIGNACION DE LAS MERCANCIAS	UNIDADES SUPLEMENT	OBSERVACIONES
CAPITULO 50 SEDA.			
50.01 5001.00.00.0.00.H	CAPULLOS DE SEDA ORIVANABLES (TEXT 154).	-	
50.02 5002.00.00.0.00.G	SEDA CRUDA SIN TORCER (TEXT 154).	-	
50.03	DESPERDICIOS DE SEDA (INCLUIDOS LOS CAPULLOS DE SEDA NO ORIVANABLES, LOS DESPERDICIOS DE HILADOS Y LAS HILACHAS):		
5003.10.00.0.00.D	- Sin cardar ni pelnar (TEXT 154).	-	
5003.90.00.0.00.G	- Los demás (TEXT 147).	-	
50.04	HILADOS DE SEDA (EXCEPTO LOS HILADOS DE DESPERDICIOS DE SEDA) SIN ACONDICIONAR PARA LA VENTA AL POR MENOR:		
5004.00.10.0	- Crudos, descrudados o blanqueados:		
5004.00.10.0.10.B	- - Totalmente de seda (TEXT 130A).	-	
5004.00.10.0.90.D	- - Los demás (TEXT 130A).	-	
5004.00.90.0	- Los demás:		
5004.00.90.0.10.E	- - Totalmente de seda (TEXT 130A).	-	
5004.00.90.0.80.G	- - Los demás (TEXT 130A).	-	
50.05	HILADOS DE DESPERDICIOS DE SEDA SIN ACONDICIONAR PARA LA VENTA AL POR MENOR:		
5005.00.10	- Crudos, descrudados o blanqueados:		
	- - Crudos:		
5005.00.10.1	- - - De barra de seda ("échappe")		
5005.00.10.1.10.I	- - - - Totalmente de barra de seda (TEXT 130B)	-	
5005.00.10.1.90.A	- - - - Los demás (TEXT 130B)	-	
5005.00.10.2.90.I	- - - De borlilla (TEXT 130B)	-	
	- - Descrudados o blanqueados:		
5005.00.10.3	- - - De barra de seda ("échappe")		
5005.00.10.3.10.E	- - - - Totalmente de barra de seda (TEXT 130B)	-	
5005.00.10.3.90.O	- - - - Los demás (TEXT 130B)	-	
5005.00.10.4.90.E	- - - De borlilla (TEXT 130B).	-	
5005.00.90	- Los demás.		

CODIFICACION	DESIGNACION DE LAS MERCANCIAS	UNIDADES SUPLEMENT	OBSERVACIONES
5005.00.90.1	- - De borra de seda ("schappe")	-	
5005.00.90.1.10.B	- - - Totalmente en borra de seda (TEXT 130B)	-	
5005.00.90.1.90.D	- - - Los demás (TEXT 130B)	-	
5005.00.90.2.90.B	- - De borriilla (TEXT 130B)	-	
50.06	HILADOS DE SEDA O DE DESPERDICIOS DE SEDA, ACONDICIONADOS PARA LA VENTA AL POR MENOR; PELO DE MESINA (CRIN DE FLORENCIA):		
5006.00.10.0.00.A	- Hilados de seda (TEXT 130A)	-	
5006.00.90	- Hilados de desperdicios de seda, pelo de Mesina (crin de Florencia)	-	
5006.00.90.1.00.B	- - Hilados de desperdicios de seda (TEXT 130B)	-	
5006.00.90.2.00.J	- - Pelo de Mesina (crin de Florencia) (TEXT 130B)	-	
50.07	TEJIDOS DE SEDA O DE DESPERDICIOS DE SEDA:		
5007.10.00	- Tejidos de borriilla		
5007.10.00.1	- - Crudos:		
5007.10.00.1.10.G	- - - Tejidos en telares manuales (TEXT 136) (150)	-	
5007.10.00.1.90.I	- - - Los demás (TEXT 136)	-	
5007.10.00.2	- - Blanqueados o teñidos:		
5007.10.00.2.10.E	- - - Tejidos en telares manuales (TEXT 136) (150)	-	
5007.10.00.2.90.G	- - - Los demás (TEXT 136)	-	
5007.10.00.3	- - Los demás:		
5007.10.00.3.10.J	- - - Tejidos en telares manuales (TEXT 136) (150)	-	
5007.10.00.3.90.B	- - - Los demás (TEXT 136)	-	
5007.20	- Los demás tejidos con un contenido de seda o de desperdicios de seda distintos de la borriilla, superior o igual a 85% en peso.		
5007.20.10.0	- - Grososones.		
5007.20.10.0.10.E	- - - Tejidos en telares manuales (TEXT 136) (150)	-	
5007.20.10.0.90.G	- - - Los demás (TEXT 136)	-	
5007.20.21.0	- - Fonge, habutai, honan, shantung, corah y tejidos similares de Extremo Oriente, de seda pura (sin mezcla con borra de seda, borriilla ni otras materias textiles):		
5007.20.21.0.10.B	- - - De ligamento de tafetán, crudos o simplemente descrudados.	-	
5007.20.21.0.90.D	- - - Tejidos en telares manuales (TEXT 136) (150)	-	
5007.20.21.0.90.D	- - - Los demás (TEXT 136)	-	

CODIFICACION	DESIGNACION DE LAS MERCANCIAS	UNIDADES SUPLEMENT	OBSERVACIONES
5007.20.31.0	- - - Los demás:		
5007.20.31.0.10.J	- - - - De ligamento tafetán	-	
5007.20.31.0.90.B	- - - - Tejidos en telares manuales (TEXT 136) (150)	-	
5007.20.39.0	- - - Los demás:		
5007.20.39.0.10.B	- - - - Tejidos en telares manuales (TEXT 136) (150)	-	
5007.20.39.0.90.D	- - - - Los demás (TEXT 136)	-	
5007.20.41.0	- - Los demás:		
5007.20.41.0.10.H	- - - Tejidos diáfanos (no densos)	-	
5007.20.41.0.90.J	- - - Tejidos en telares manuales (TEXT 136) (150)	-	
5007.20.51.0	- - Los demás:		
5007.20.51.0.10.E	- - - Crudos, descrudados o blanqueados	-	
5007.20.51.0.90.G	- - - Tejidos en telares manuales (TEXT 136) (150)	-	
5007.20.59.0	- - Los demás:		
5007.20.59.0.10.G	- - - Tejidos	-	
5007.20.59.0.90.I	- - - Tejidos en telares manuales (TEXT 136) (150)	-	
5007.20.61.0	- - Los demás:		
5007.20.61.0.10.C	- - - Fabricados con hilos de distintos colores	-	
5007.20.61.0.90.E	- - - De anchura superior a 57 cm, pero sin exceder de 75 cm	-	
5007.20.69.0	- - Los demás:		
5007.20.69.0.10.E	- - - Tejidos en telares manuales (TEXT 136) (150)	-	
5007.20.69.0.90.G	- - - Los demás (TEXT 136)	-	
5007.20.71.0	- - Los demás:		
5007.20.71.0.10.A	- - - Estampados	-	
5007.20.71.0.90.C	- - - Tejidos en telares manuales (TEXT 136) (150)	-	
5007.90	- Los demás tejidos		
5007.90.10.0	- - Crudos, descrudados o blanqueados		
5007.90.10.0.10.J	- - - Tejidos en telares manuales (TEXT 136) (150)	-	
5007.90.10.0.90.B	- - - Los demás (TEXT 136)	-	

CODIFICACION	DESIGNACION DE LAS MERCANCIAS	UNIDADES SUPLEMENT	OBSERVACIONES
5007 90 30 0	- - Tejidos:		
5007 90 30 0 10 F	- - - Tejidos en telares manuales (TEXT 136) (150).	-	
5007 90 30 0 90 H	- - - Los demás (TEXT 136).	-	
5007 90 80 0	- - fabricados con hilos de distintos colores:		
5007 90 80 0 10 A	- - - Tejidos en telares manuales (TEXT 136) (150).	-	
5007 90 80 0 90 C	- - - Los demás (TEXT 136).	-	
5007 90 90 0	- - Estandados:		
5007 90 90 0 10 C	- - - Tejidos en telares manuales (TEXT 136) (150).	-	
5007 90 90 0 90 E	- - - Los demás (TEXT 136)	-	

N.º	REMISIONES
(5)	Tras perfeccionamiento pasivo.
(150)	Se considerarán como telares manuales a los telares que, para la fabricación de tejidos, sean movidos exclusivamente por medio de movimientos de las manos o de los pies.
(151)	La admisión al beneficio de estos contingentes arancelarios comunitarios estará subordinada a las condiciones determinadas por el Reglamento que regula la apertura de estos contingentes.

CODIFICACION	DESIGNACION DE LAS MERCANCIAS	UNIDADES SUPLEMENT	OBSERVACIONES
	CAPITULO 51		
	LANA Y PELO FINO U ORDINARIO; HILADOS Y TEJIDOS DE CRIN.		
51.01	LANA SIN CARDAR NI PEINAR:		
	- Lana sucia o lavada en vivo:		
5101.11.00	- - Lana esquilada:		
5101.11.00.1.00.B	- - - Que pierda al lavado el 30% o menos de su peso (TEXT 154).	-	VETER
5101.11.00.2.00.U	- - - Que pierda al lavado más del 30% de su peso (TEXT 154).	-	VETER
5101.18.00	- - Las demás:		
5101.18.00.1.00.D	- - - Que pierda al lavado el 30% o menos de su peso (TEXT 154)	-	VETER
5101.18.00.2.00.B	- - - Que pierda al lavado más del 30% de su peso (TEXT 154).	-	VETER
	- Desgrasada sin carbonizar		
5101.21.00.0.00.B	- - Lana esquilada (TEXT 154).	-	VETER
5101.28.00.0.00.D	- - Las demás (TEXT 154)	-	VETER
5101.30.00.0.00.A	- Carbonizada (TEXT 154)	-	VETER
51.02	PELO FINO U ORDINARIO, SIN CARDAR NI PEINAR:		
5102.10	- Pelo fino:		
5102.10.10.0.00.B	- - De conejo de Angora (TEXT 154)	-	VETER
5102.10.30.0.00.H	- - De alpaca, de llama, de vicuña (TEXT 154).	-	CITES, VETER
5102.10.50.0.00.C	- - De camélido, de yac, de cabra de Angora (mohair), de cabra del Tibet, de cabra de Cachemira y de cabras similares (TEXT 154)	-	CITES, VETER
5102.10.90.0.00.E	- - De conejo distinto del de Angora, de liebre, de castor, de nutria y de rata similitora (TEXT 154).	-	VETER
5102.20.00.0.00.B	- Pelo ordinario (TEXT 154)	-	VETER
51.03	DESPERDICIOS DE LANA O DE PELO FINO U ORDINARIO, INCLUIDOS LOS DESPERDICIOS DE HILADOS, PERO CON EXCLUSIÓN DE LAS HILACHAS:		
5103.10	- Puntas o borras de lana o de pelo fino:		
5103.10.10.0.00.A	- - Sin carbonizar (TEXT 154)	-	VETER
5103.10.90.0.00.D	- - Carbonizadas (TEXT 154)	-	VETER
5103.20	- Los demás desperdicios de lana o de pelo fino:		
5103.20.10.0.00.I	- - Desperdicios de hilados (TEXT 154)	-	VETER
	- - Los demás:		
5103.20.91.0.00.A	- - - Sin carbonizar (TEXT 154)	-	VETER

CODIFICACION	DESIGNACION DE LAS MERCANCIAS	UNIDADES SUPLEMENT	OBSERVACIONES
5103.20.99.0.00.C	- - - Carbonizados (TEXT 154).	-	VETER
5103.30.00.0.00.I	- Desperdicios de pelo ordinario.	-	VETER
51.04	HILACHAS DE LANA O DE PELO FINO U ORDINARIO (TEXT 154).		
5104.00.00.0.00.D		-	VETER
51.05	LANA Y PELO FINO U ORDINARIO, CARDADOS O PEINADOS (INCLUIDA LA LANA PEINADA A GRANUL):		
5105.10.00	- Lana cardada:		
5105.10.00.1.00.I	- - Sin teñir (TEXT 48).	-	LQ, VETER
5105.10.00.2.00.Q	- - Teñida (TEXT 48).	-	LQ, VETER
	- Lana peinada		
5105.21.00	- - Lana peinada a granul		
5105.21.00.1.00.F	- - - Sin teñir (TEXT 48).	-	LQ, VETER
5105.21.00.2.00.D	- - - Teñida (TEXT 48).	-	LQ, VETER
5105.29.00	- - Las demás:		
5105.29.00.1.00.H	- - - Sin teñir (TEXT 48)	-	LQ, VETER
5105.29.00.2.00.F	- - - Teñida (TEXT 48).	-	LQ, VETER
5105.30	- Pelo fino, cardado o peinado:		
5105.30.10	- - Cardado:		
5105.30.10.1.00.G	- - - Sin teñir (TEXT 46).	-	CITES, LQ, VETER
5105.30.10.2.00.A	- - - Teñido (TEXT 46).	-	CITES, LQ, VETER
5105.30.90	- - Peinado:		
5105.30.90.1.00.F	- - - Sin teñir (TEXT 46)	-	CITES, LQ, VETER
5105.30.90.2.00.D	- - - Teñido (TEXT 46).	-	CITES, LQ, VETER
5105.40.00.0.00.E	- Pelo ordinario, cardado o peinado (TEXT 128)	-	VETER
51.06	HILADOS DE LANA CARDADA SIN ACONDICIONAR PARA LA VENTA AL POR MENOR:		
5106.10	- Con un contenido de lana, en peso, superior o igual a 85%		
5106.10.10.0.00.H	- - Crudos (TEXT 47).	-	VETER
5106.10.90.0.00.A	- - Los demás (TEXT 47).	-	VETER
5106.20	- Con un contenido de lana, en peso, inferior a 85%:		
	- - Con un contenido mínimo de 85% en peso de lana y pelo fino:		
5106.20.11.0.00.E	- - - Crudos (TEXT 47)	-	VETER

CODIFICACION	DESIGNACION DE LAS MERCANCIAS	UNIDADES SUPLEMENT	OBSERVACIONES
5108.20.10.0.00.G	- - - Los demás (TEXT 47).	-	VETER
	- - Los demás:		
5108.20.91.0.00.H	- - - Crudos (TEXT 47).	-	VETER
5108.20.99.0.00.J	- - - Los demás (TEXT 47)	-	VETER
51.07	HILADOS DE LANA PEINADA SIN ACONDICIONAR PARA LA VENTA AL POR MENOR:		
5107.10	- Con un contenido de lana, en peso, superior o igual a 85%:		
5107.10.10.0.00.G	- - - Crudos (TEXT 48).	-	VETER
5107.10.90.0.00.J	- - - Los demás (TEXT 48).	-	VETER
5107.20	- Con un contenido de lana, en peso, inferior a 85%:		
	- - Con un contenido mínimo de 85% en peso de lana y pelo fino.		
5107.20.10.0.00.E	- - - Crudos (TEXT 48).	-	VETER
5107.20.90.0.00.A	- - - Los demás (TEXT 48).	-	VETER
	- - Los demás:		
	- - - Mezclados únicamente o principalmente con fibras sintéticas discontinuas:		
5107.20.51.0.00.F	- - - - Crudos (TEXT 48).	-	VETER
5107.20.99.0.00.0	- - - - Los demás (TEXT 48).	-	VETER
	- - - Mezclados de otro modo:		
5107.20.91.0.00.0	- - - - Crudos (TEXT 48).	-	VETER
5107.20.99.0.00.1	- - - - Los demás (TEXT 48).	-	VETER
51.08	HILADOS DE PELO FINO CARDADO O PEINADO SIN ACONDICIONAR PARA LA VENTA AL POR MENOR:		
5108.10	- Cardado:		
5108.10.10	- - Crudos:		
5108.10.10.1.00.D	- - - Con un contenido de pelo fino, en peso, superior o igual al 85% (TEXT 47).	-	VETER
5108.10.10.9.00.G	- - - Los demás (TEXT 47).	-	VETER
5108.10.90.0.00.I	- - - Los demás (TEXT 47).	-	VETER
5108.20	- Peinado:		
5108.20.10	- - Crudos:		
5108.20.10.1.00.B	- - - Con un contenido de pelo fino, en peso, superior o igual al 85% (TEXT 48).	-	VETER
5108.20.10.9.00.E	- - - Los demás (TEXT 48).	-	VETER

CODIFICACION	DESIGNACION DE LAS MERCANCIAS	UNIDADES SUPLEMENT	OBSERVACIONES
5108.20.90.0.00.0	- - - Los demás (TEXT 48).	-	VETER
51.09	HILADOS DE LANA O DE PELO FINO, ACONDICIONADOS PARA LA VENTA AL POR MENOR:		
5109.10	- Con un contenido de lana o de pelo fino, en peso, superior o igual a 85%:		
5109.10.10	- - En bolas, ovillos, madejas o madejitas, con un peso superior a 125 g, pero inferior o igual a 500 g:		
	- - - Crudos:		
5109.10.10.1.00.C	- - - - De lana (TEXT 49)	-	VETER
5109.10.10.2.00.A	- - - - De pelos finos (TEXT 49)	-	VETER
	- - - - Los demás:		
5109.10.10.3.00.1	- - - - De lana (TEXT 49)	-	VETER
5109.10.10.4.00.G	- - - - De pelos finos (TEXT 49)	-	VETER
5109.10.90.0.00.H	- - - Los demás (TEXT 49)	-	VETER
5109.90	- Los demás:		
5109.90.10	- - En bolas, ovillos, madejas o madejitas, con un peso superior a 125 g, pero inferior o igual a 500 g:		
5109.90.10.1.00.F	- - - De lana (TEXT 49)	-	VETER
5109.90.10.2.00.0	- - - De pelos finos (TEXT 49).	-	VETER
5109.90.90.0.00.A	- - - Los demás (TEXT 49).	-	VETER
51.10	HILADOS DE PELO ORDINARIO O DE CRIN (INCLUIDOS LOS HILADOS DE CRIN ENTORCHADOS), AUNQUE ESTEN ACONDICIONADOS PARA LA VENTA AL POR MENOR:		
5110.00.00.1.00.D	- En bolas, pelotas, madejas u ovillos, con un peso superior a 125 g, pero inferior o igual a 500 g (TEXT 129).	-	VETER
	- Los demás:		
5110.00.00.2.00.B	- - Sin acondicionar para la venta al por menor (TEXT 129).	-	VETER
5110.00.00.3.00.J	- - Acondicionados para la venta al por menor (TEXT 129)	-	VETER
51.11	TEJIDOS DE LANA CARDADA O DE PELO FINO CARDADO:		
	- Con un contenido de lana o de pelo fino, en peso, superior o igual a 85%:		
5111.11.00.0.00.B	- - De gramaje inferior o igual a 300 g/m ² (TEXT 50)	-	LQ
5111.10	- - Los demás:		
5111.10.10.0.00.B	- - - De peso superior a 300 g/m ² sin exceder de 450 g/m ² (TEXT 50).	-	LQ
5111.10.90.0.00.E	- - - De peso superior a 450 g/m ² (TEXT 50).	-	LQ

CODIFICACION	DESIGNACION DE LAS MERCANCIAS	UNIDADES SUPLEMENT	OBSERVACIONES
5111.20.00	- Los demás, mezclados exclusiva o principalmente con filamentos sintéticos o artificiales:		
5111.20.00.1.00.1	- - De peso inferior o igual a 300 g/m2 (TEXT 50)	-	LQ
5111.20.00.2.00.0	- - De peso superior a 300 g/m2 (TEXT 50)	-	LQ
5111.30	- Los demás, mezclados exclusiva o principalmente con fibras sintéticas o artificiales discontinuas:		
5111.30.10.0.00.0	- - De peso no superior a 300 g/m2 (TEXT 50)	-	LQ
5111.30.30.0.00.0	- - De peso superior a 300 g/m2, sin exceder de 450 g/m2 (TEXT 50)	-	LQ
5111.30.90.0.00.0	- - De peso superior a 450 g/m2 (TEXT 50)	-	LQ
5111.90	- Los demás:		
5111.90.10	- - Que contengan en peso más de 10% en total de materias textiles del Capítulo 50:		
5111.90.10.1.00.0	- - - De peso inferior o igual a 300 g/m2 (TEXT 50)	-	LQ
5111.90.10.2.00.0	- - - De peso superior a 300 g/m2 (TEXT 50)	-	LQ
	- - Los demás:		
5111.90.91.0.00.0	- - - De peso no superior a 300 g/m2 (TEXT 50)	-	LQ
5111.90.93.0.00.0	- - - De peso superior a 300 g/m2, sin exceder de 450 g/m2 (TEXT 50)	-	LQ
5111.90.99.0.00.0	- - - De peso superior a 450 g/m2 (TEXT 50)	-	LQ
51.12	TEJIDOS DE LANA PEINADA O DE PELO FINO PEINADO:		
	- Con un contenido de lana o de pelo fino, en peso, superior o igual a 85%:		
5112.11.00.0.00.0	- - De peso inferior o igual a 200 g/m2 (TEXT 50)	-	LQ
5112.19	- Los demás:		
5112.19.10.0.00.0	- - De peso superior a 200 g/m2, sin exceder de 375 g/m2 (TEXT 50)	-	LQ
5112.19.90.0.00.0	- - De peso superior a 375 g/m2 (TEXT 50)	-	LQ
5112.20.00	- Los demás, mezclados exclusiva o principalmente con filamentos sintéticos o artificiales:		
5112.20.00.1.00.0	- - De peso inferior o igual a 300 g/m2 (TEXT 50)	-	LQ
5112.20.00.2.00.0	- - De peso superior a 300 g/m2 (TEXT 50)	-	LQ
5112.30	- Los demás, mezclados exclusiva o principalmente con fibras sintéticas o artificiales discontinuas:		
5112.30.10.0.00.0	- - De peso no superior a 200 g/m2 (TEXT 50)	-	LQ
5112.30.30.0.00.0	- - De peso superior a 200 g/m2, sin exceder de 375 g/m2 (TEXT 50)	-	LQ
5112.30.90.0.00.0	- - De peso superior a 375 g/m2 (TEXT 50)	-	LQ
5112.90	- Los demás:		

CODIFICACION	DESIGNACION DE LAS MERCANCIAS	UNIDADES SUPLEMENT	OBSERVACIONES
5112.90.10	- - Que contengan en peso más de 10% en total de materias textiles del Capítulo 50:		
5112.90.10.1.00.0	- - - De peso inferior o igual a 300 g/m2 (TEXT 50)	-	LQ
5112.90.10.2.00.0	- - - De peso superior a 300 g/m2 (TEXT 50)	-	LQ
	- - Los demás:		
5112.90.91.0.00.0	- - - De peso no superior a 200 g/m2 (TEXT 50)	-	LQ
5112.90.93.0.00.0	- - - De peso superior a 200 g/m2, sin exceder de 375 g/m2 (TEXT 50)	-	LQ
5112.90.99.0.00.0	- - - De peso superior a 375 g/m2 (TEXT 50)	-	LQ
51.13	TEJIDOS DE PELO ORDINARIO O DE CRIN (TEXT 135):		
5113.00.00.0.00.0			

N.º	REMISIONES
(5)	Tras perfeccionamiento pasivo.

CODIFICACION	DESIGNACION DE LAS MERCANCIAS	UNIDADES SUPLEMENT	OBSERVACIONES
CAPITULO 52 ALGODON			
52.01	ALGODON SIN CARDAR NI PEINAR:		
5201.00.10.0.00.D	- Hidrófilo o blanqueado (TEXT 154)	-	FITIN
5201.00.80.0.00.G	- Los demás (TEXT 154).	-	FITIN
52.02	DESPERDICIOS DE ALGODON (INCLUIDOS LOS DESPERDICIOS DE HILADOS Y LAS HILACHAS):		
5202.10.00.0.00.C	- Desperdicios de hilados (TEXT 154).	-	FITIN
5202.91.00.0.00.E	- Los demás:		
5202.91.00.0.00.E	- - Hilachas (TEXT 154).	-	FITIN
5202.99.00.0.00.G	- - Los demás (TEXT 154).	-	FITIN
52.03	ALGODON CARDADO O PEINADO (TEXT 81)		
5203.00.00.0.00.D		-	
52.04	HILO DE COSER DE ALGODON, INCLUIDO ACONDICIONADO PARA LA VENTA AL POR MENOR:		
5204.11.00.0.00.J	- Sin acondicionar para la venta al por menor:		
5204.11.00.0.00.J	- - Con un contenido de algodón, en peso, superior o igual al 85% (TEXT 1).	-	SUB; LQ; RSTR
5204.12.00.0.00.B	- - Los demás (TEXT 1).	-	SUB; LQ; RSTR
5204.20.00.0.00.T	- Acondicionado para la venta al por menor (TEXT 43).	-	
52.05	HILADOS DE ALGODON (EXCEPTO EL HILO DE COSER) CON UN CONTENIDO DE ALGODON, EN PESO, SUPERIOR O IGUAL AL 85%, SIN ACONDICIONAR PARA LA VENTA AL POR MENOR:		
5205.11.00.0.00.I	- Hilados sencillos de fibras sin peinar:		
5205.11.00.0.00.I	- - De título superior o igual a 714,29 dtex (inferior o igual al número métrico 14) (TEXT 1).	-	SUB; LQ; RSTR
5205.12.00.0.00.H	- - De título inferior a 714,29 dtex, pero superior o igual a 232,56 dtex (superior al número métrico 14, pero inferior o igual al número métrico 43) (TEXT 1).	-	SUB; LQ; RSTR
5205.13.00.0.00.G	- - De título inferior a 232,56 dtex, pero superior o igual a 192,31 dtex (superior al número métrico 43, pero inferior o igual al número métrico 52) (TEXT 1).	-	SUB; LQ; RSTR
5205.14.00.0.00.F	- - De título inferior a 192,31 dtex, pero superior o igual a 125 dtex (superior al número métrico 52, pero inferior o igual al número métrico 80) (TEXT 1).	-	SUB; LQ; RSTR
5205.15	- - De título inferior a 125 dtex (superior al número métrico 80):		
5205.15.10.0.00.C	- - - De título inferior a 125 dtex, pero igual o superior a 83,33 dtex, (superior al número métrico 80, pero inferior o igual al número	-	SUB; LQ; RSTR

CODIFICACION	DESIGNACION DE LAS MERCANCIAS	UNIDADES SUPLEMENT.	OBSERVACIONES
	métrico 120) (TEXT 1)		
5205.15.90.0.00.F	- De título inferior a 83,33 dtex (superior al número métrico 120) (TEXT 1).	-	SUB. LQ; RSTR
	- Hilados sencillos de fibras peinadas:		
5205.21.00.0.00.G	- De título superior o igual a 714,29 dtex (inferior o igual al número métrico 14) (TEXT 1).	-	SUB. LQ; RSTR
5205.22.00.0.00.F	- De título inferior a 714,29 dtex, pero superior o igual a 232,56 dtex (superior al número métrico 14, pero inferior o igual al número métrico 43) (TEXT 1).	-	SUB. LQ; RSTR
5205.23.00.0.00.E	- De título inferior a 232,56 dtex, pero superior o igual a 192,31 dtex (superior al número métrico 43, pero inferior o igual al número métrico 52) (TEXT 1).	-	SUB. LQ; RSTR
5205.24.00.0.00.D	- De título inferior a 192,31 dtex, pero superior o igual a 125 dtex (superior al número métrico 52, pero inferior o igual al número métrico 80) (TEXT 1).	-	SUB. LQ; RSTR
5205.25	- De título inferior a 125 dtex (superior al número métrico 80)		
5205.25.10.0.00.A	- De título inferior a 125 dtex, pero superior o igual a 106,38 dtex (superior al número métrico 80, pero inferior o igual al número métrico 94) (TEXT 1).	-	SUB. LQ; RSTR
5205.25.30.0.00.G	- De título inferior a 106,38 dtex, pero superior o igual a 83,33 dtex (superior al número métrico 94, pero inferior o igual al número métrico 120) (TEXT 1).	-	SUB. LQ; RSTR
5205.25.90.0.00.D	- De título inferior a 83,33 dtex (superior al número métrico 120) (TEXT 1).	-	SUB. LQ; RSTR
	- Hilados retorcidos o cableados de fibras sin peinar:		
5205.31.00.0.00.E	- De título superior o igual a 714,29 dtex por hilo sencillo (inferior o igual al número métrico 14 por hilo sencillo) (TEXT 1).	-	SUB. LQ; RSTR
5205.32.00.0.00.D	- De título inferior a 714,29 dtex, pero superior o igual a 232,56 dtex, por hilo sencillo (superior al número métrico 14, pero inferior o igual al número métrico 43, por hilo sencillo) (TEXT 1).	-	SUB. LQ; RSTR
5205.33.00.0.00.C	- De título inferior a 232,56 dtex, pero superior o igual a 192,31 dtex, por hilo sencillo (superior al número métrico 43, pero inferior o igual al número métrico 52, por hilo sencillo) (TEXT 1).	-	SUB. LQ; RSTR
5205.34.00.0.00.B	- De título inferior a 192,31 dtex, pero superior o igual a 125 dtex, por hilo sencillo (superior al número métrico 52, pero inferior o igual al número métrico 80, por hilo sencillo) (TEXT 1).	-	SUB. LQ; RSTR
5205.35	- De título inferior a 125 dtex por hilo sencillo (superior al número métrico 80 por hilo sencillo).		
5205.35.10.0.00.I	- De título inferior a 125 dtex por hilo sencillo, pero superior o igual a 83,33 dtex por hilo sencillo (superior al número métrico 80, pero inferior o igual al número métrico 120, por hilo sencillo) (TEXT 1).	-	SUB. LQ; RSTR
5205.35.90.0.00.B	- De título inferior a 83,33 dtex por hilo sencillo (superior al número métrico 120 por hilo sencillo) (TEXT 1).	-	SUB. LQ; RSTR
	- Hilados retorcidos o cableados, de fibras peinadas:		

CODIFICACION	DESIGNACION DE LAS MERCANCIAS	UNIDADES SUPLEMENT.	OBSERVACIONES
5205.41.00.0.00.C	- De título superior o igual a 714,29 dtex por hilo sencillo (inferior o igual al número métrico 14 por hilo sencillo) (TEXT 1).	-	SUB. LQ; RSTR
5205.42.00.0.00.B	- De título inferior a 714,29 dtex, pero superior o igual a 232,56 dtex, por hilo sencillo (superior al número métrico 14, pero inferior o igual al número métrico 43, por hilo sencillo) (TEXT 1).	-	SUB. LQ; RSTR
5205.43.00.0.00.A	- De título inferior a 232,56 dtex, pero superior o igual a 192,31 dtex, por hilo sencillo (superior al número métrico 43, pero inferior o igual al número métrico 52, por hilo sencillo) (TEXT 1).	-	SUB. LQ; RSTR
5205.44.00.0.00.J	- De título inferior a 192,31 dtex, pero superior o igual a 125 dtex, por hilo sencillo (superior al número métrico 52, pero inferior o igual al número métrico 80, por hilo sencillo) (TEXT 1).	-	SUB. LQ; RSTR
5205.45	- De título inferior a 125 dtex por hilo sencillo (superior al número métrico 80 por hilo sencillo).		
5205.45.10.0.00.G	- De título inferior a 125 dtex, pero superior o igual a 106,38 dtex por hilo sencillo (superior al número métrico 80, pero inferior o igual al número métrico 94, por hilo sencillo) (TEXT 1).	-	SUB. LQ; RSTR
5205.45.30.0.00.C	- De título inferior a 106,38 dtex, pero superior o igual a 83,33 dtex por hilo sencillo (superior al número métrico 94, pero inferior o igual al número métrico 120, por hilo sencillo) (TEXT 1).	-	SUB. LQ; RSTR
5205.45.90.0.00.J	- De título inferior a 83,33 dtex por hilo sencillo (superior al número métrico 120 por hilo sencillo) (TEXT 1).	-	SUB. LQ; RSTR
52.08	HILADOS DE ALGODÓN (EXCEPTO EL HILADO DE COSER) CON UN CONTENIDO DE ALGODÓN, INFERIOR AL 85%, EN PESO, SIN ACONDICIONAR PARA LA VENTA AL POR MENOR:		
	- Hilados sencillos de fibras sin peinar:		
5208.11.00.0.00.H	- De título superior o igual a 714,29 dtex (inferior o igual al número métrico 14) (TEXT 1).	-	SUB. LQ; RSTR
5208.12.00.0.00.G	- De título inferior a 714,29 dtex, pero superior o igual a 232,56 dtex (superior al número métrico 14, pero inferior o igual al número métrico 43) (TEXT 1).	-	SUB. LQ; RSTR
5208.13.00.0.00.F	- De título inferior a 232,56 dtex, pero superior o igual a 192,31 dtex (superior al número métrico 43, pero inferior o igual al número métrico 52) (TEXT 1).	-	SUB. LQ; RSTR
5208.14.00.0.00.E	- De título inferior a 192,31 dtex, pero superior o igual a 125 dtex (superior al número métrico 52, pero inferior o igual al número métrico 80) (TEXT 1).	-	SUB. LQ; RSTR
5208.15	- De título inferior a 125 dtex (superior al número métrico 80).		
5208.15.10.0.00.B	- De título inferior a 125 dtex, pero superior o igual a 83,33 dtex (superior al número métrico 80, pero inferior o igual al número métrico 120) (TEXT 1).	-	SUB. LQ; RSTR
5208.15.90.0.00.E	- De título inferior a 83,33 dtex (superior al número métrico 120) (TEXT 1).	-	SUB. LQ; RSTR
	- Hilados sencillos de fibras peinadas:		
5208.21.00.0.00.F	- De título superior o igual a 714,29 dtex (inferior o igual al número	-	SUB. LQ; RSTR

CODIFICACION	DESIGNACION DE LAS MERCANCIAS	UNIDADES SUPLEMENT	OBSERVACIONES
5208.22.00	0.00.E - De título inferior a 714,29 dtex, pero superior o igual a 232,56 dtex superior número métrico 14, pero inferior o igual al número métrico 43) (TEXT 1).	-	SUB; LQ; RSTR
5208.23.00	0.00.D - De título inferior a 332,56 dtex, pero superior o igual a 192,31 dtex superior al número métrico 43, pero inferior o igual al número métrico 52) (TEXT 1).	-	SUB; LQ; RSTR
5208.24.00	0.00.C - De título inferior a 192,31 dtex, pero superior o igual a 125 dtex superior al número métrico 52, pero inferior o igual al número métrico 80) (TEXT 1).	-	SUB; LQ; RSTR
5208.25	- De título inferior a 125 dtex (superior al número métrico 80).	-	
5208.25.10	0.00.J - De título inferior a 125 dtex, pero superior o igual a 83,33 dtex superior al número métrico 80, pero inferior o igual al número métrico 120) (TEXT 1).	-	SUB; LQ; RSTR
5208.25.90	0.00.C - De título inferior a 83,33 dtex (superior al número métrico 120) (TEXT 1).	-	SUB; LQ; RSTR
	- Hilados retorcidos o cableados de fibras sin peinar:		
5208.31.00	0.00.D - De título superior o igual a 714,29 dtex por hilo sencillo (inferior o igual al número métrico 14 por hilo sencillo) (TEXT 1).m	-	SUB; LQ; RSTR
5208.32.00	0.00.C - De título inferior a 714,29 dtex, pero superior o igual a 232,56 dtex, por hilo sencillo (superior al número métrico 14, pero inferior o igual al número métrico 43, por hilo sencillo) (TEXT 1).m	-	SUB; LQ; RSTR
5208.33.00	0.00.B - De título inferior a 232,56 dtex, pero superior o igual a 192,31 dtex, por hilo sencillo (superior al número métrico 43, pero inferior o igual al número métrico 52, por hilo sencillo) (TEXT 1).	-	SUB; LQ; RSTR
5208.34.00	0.00.A - De título inferior a 192,31 dtex, pero superior o igual a 125 dtex, por hilo sencillo (superior al número métrico 52, pero inferior o igual al número métrico 80, por hilo sencillo) (TEXT 1).	-	SUB; LQ; RSTR
5208.35	- De título inferior a 125 dtex por hilo sencillo (superior al número métrico 80 por hilo sencillo).	-	
5208.35.10	0.00.H - De título inferior a 125 dtex, pero superior o igual a 83,33 dtex, por hilo sencillo (superior al número métrico 80, pero inferior o igual al número métrico 120, por hilo sencillo) (TEXT 1).	-	SUB; LQ; RSTR
5208.35.90	0.00.A - De título inferior a 83,33 dtex por hilo sencillo (superior al número métrico 120 por hilo sencillo) (TEXT 1).	-	SUB; LQ; RSTR
	- Hilados retorcidos o cableados, de fibras peinadas:		
5208.41.00	0.00.B - De título superior o igual a 714,29 dtex por hilo sencillo (inferior o igual al número métrico 14 por hilo sencillo) (TEXT 1).	-	SUB; LQ; RSTR
5208.42.00	0.00.A - De título inferior a 714,29 dtex, pero superior o igual a 232,56 dtex, por hilo sencillo (superior al número métrico 14, pero inferior o igual al número métrico 43, por hilo sencillo) (TEXT 1).	-	SUB; LQ; RSTR
5208.43.00	0.00.J - De título inferior a 232,56 dtex, pero superior o igual a 192,31 dtex, por hilo sencillo (superior al número métrico 43, pero inferior o igual al número métrico 52, por hilo sencillo) (TEXT 1).	-	SUB; LQ; RSTR

CODIFICACION	DESIGNACION DE LAS MERCANCIAS	UNIDADES SUPLEMENT	OBSERVACIONES
5208.44.00	0.00.I - De título inferior a 192,31 dtex, pero superior o igual a 125 dtex, por hilo sencillo (superior al número métrico 52, pero inferior o igual al número métrico 80, por hilo sencillo) (TEXT 1).	-	SUB; LQ; RSTR
5208.45	- De título inferior a 125 dtex por hilo sencillo (superior al número métrico 80 por hilo sencillo).	-	
5208.45.10	0.00.F - De título inferior a 125 dtex, pero superior o igual a 83,33, dtex por hilo sencillo (superior al número métrico 80, pero inferior o igual al número métrico 120, por hilo sencillo) (TEXT 1).	-	SUB; LQ; RSTR
5208.45.90	0.00.I - De título inferior a 83,33 dtex por hilo sencillo (superior al número métrico 120 por hilo sencillo) (TEXT 1).	-	SUB; LQ; RSTR
52.07	HILADOS DE ALGODON (EXCEPTO EL HILO DE COSER) ACONDICIONADO PARA LA VENTA AL POR MENOR:		
5207.10.00	- Con un contenido de algodón superior o igual al 85% en peso:		
5207.10.00	1.00.F - De título inferior a 180 dtex (TEXT 43).	-	
5207.10.00	2.00.D - De título igual o superior a 180 dtex (TEXT 43).	-	
5207.90.00	0.00.A - Los demás (TEXT 43).	-	
52.08	TEJIDOS DE ALGODON CON UN CONTENIDO DE ALGODON, EN PESO, SUPERIOR O IGUAL AL 85%, DE GRAMAJE INFERIOR O IGUAL A 200 g/m2:		
	- Crudos:		
5208.11	- De ligamento tafetán, de gramaje inferior o igual 100 g/m2:		
5208.11.10	0 - Gasa para camisas:		
5208.11.10	0.10.C - Tejidos en telares manuales (TEXT 2)(150)	-	SUB; LQ; RSTR
5208.11.10	0.80.E - Los demás (TEXT 2).	-	SUB; LQ; RSTR
5208.11.90	0 - Los demás:		
5208.11.90	0.10.F - Tejidos en telares manuales (TEXT 2)(150)	-	SUB; LQ; RSTR
5208.11.90	0.90.H - Los demás (TEXT 2).	-	SUB; LQ; RSTR
5208.12	- De ligamento tafetán, de gramaje superior a 100 g/m2:		
	- De ligamento tafetán con peso superior a 100 g/m2, pero sin exceder de 130 g/m2, de anchura:		
5208.12.11	0 - Inferior o igual a 115 cm:		
5208.12.11	0.10.A - Tejidos en telares manuales (TEXT 2)(150).	-	SUB; LQ; RSTR
5208.12.11	0.90.C - Los demás (TEXT 2).	-	SUB; LQ; RSTR
5208.12.13	0 - Superior a 115 cm sin exceder de 145 cm:		
5208.12.13	0.10.I - Tejidos en telares manuales (TEXT 2)(150)	-	SUB; LQ; RSTR
5208.12.13	0.90.A - Los demás (TEXT 2).	-	SUB; LQ; RSTR

CODIFICACION	DESIGNACION DE LAS MERCANCIAS	UNIDADES SUPLEMENT.	OBSERVACIONES
5208.12.15.0	- - - Superior a 145 cm sin exceder de 165 cm.	-	SUB; LQ; RSTR
5208.12.15.0.10.G	- - - Tejidos en telares manuales (TEXT 2)(150).	-	SUB; LQ; RSTR
5208.12.15.0.90.I	- - - Los demás (TEXT 2).	-	SUB; LQ; RSTR
5208.12.19.0	- - - Superior a 165 cm.	-	SUB; LQ; RSTR
5208.12.19.0.10.C	- - - Tejidos en telares manuales (TEXT 2)(150).	-	SUB; LQ; RSTR
5208.12.19.0.90.E	- - - Los demás (TEXT 2).	-	SUB; LQ; RSTR
	- - - De ligamento tafetan con peso superior a 130 g/m2, de anchura:		
5208.12.91.0	- - - No superior a 115 cm.	-	SUB; LQ; RSTR
5208.12.91.0.10.D	- - - Tejidos en telares manuales (TEXT 2)(150)	-	SUB; LQ; RSTR
5208.12.91.0.90.F	- - - Los demás (TEXT 2)	-	SUB; LQ; RSTR
5208.12.93.0	- - - Superior a 115 cm sin exceder de 145 cm	-	SUB; LQ; RSTR
5208.12.93.0.10.B	- - - Tejidos en telares manuales (TEXT 2)(150).	-	SUB; LQ; RSTR
5208.12.93.0.90.D	- - - Los demás (TEXT 2)	-	SUB; LQ; RSTR
5208.12.95.0	- - - Superior a 145 cm sin exceder de 165 cm	-	SUB; LQ; RSTR
5208.12.95.0.10.J	- - - Tejidos en telares manuales (TEXT 2)(150).	-	SUB; LQ; RSTR
5208.12.95.0.90.B	- - - Los demás (TEXT 2).	-	SUB; LQ; RSTR
5208.12.99.0	- - - Superior a 165 cm.	-	SUB; LQ; RSTR
5208.12.99.0.10.F	- - - Tejidos en telares manuales (TEXT 2)(150).	-	SUB; LQ; RSTR
5208.12.99.0.90.H	- - - Los demás (TEXT 2).	-	SUB; LQ; RSTR
5208.13.00	- - De ligamento sarga o cruzado de curso inferior o igual a 4:		
5208.13.00.1	- - Con peso inferior o igual a 100 g/m2		
5208.13.00.1.10.A	- - Tejidos en telares manuales (TEXT 2)(150).	-	SUB; LQ; RSTR
5208.13.00.1.90.C	- - Los demás (TEXT 2).	-	SUB; LQ; RSTR
5208.13.00.2	- - Con peso superior a 100 g/m2:		
5208.13.00.2.10.I	- - Tejidos en telares manuales (TEXT 2)(150)	-	SUB; LQ; RSTR
5208.13.00.2.90.A	- - Los demás (TEXT 2).	-	SUB; LQ; RSTR
5208.19.00	- - Los demás tejidos.		
5208.19.00.1	- - Labrados al telar.		
5208.19.00.1.10.E	- - Tejidos en telares manuales (TEXT 2)(150).	-	SUB; LQ; RSTR
5208.19.00.1.90.G	- - Los demás (TEXT 2)	-	SUB; LQ; RSTR
5208.19.00.9	- - Los demás:		
5208.19.00.9.10.H	- - Tejidos en telares manuales (TEXT 2)(150).	-	SUB; LQ; RSTR

CODIFICACION	DESIGNACION DE LAS MERCANCIAS	UNIDADES SUPLEMENT.	OBSERVACIONES
5208.19.00.9.90.J	- - Los demás (TEXT 2)	-	SUB; LQ; RSTR
	- Blanqueados:		
5208.21	- De ligamento tafetan, de gramaje inferior o igual 100 g/m2:		
5208.21.10.0	- - Gasa para compresas.		
5208.21.10.0.10.A	- - Tejidos en telares manuales (TEXT 2)(150)	-	SUB; LQ; RSTR
5208.21.10.0.90.C	- - Los demás (TEXT 2)	-	SUB; LQ; RSTR
5208.21.90.0	- - Los demás:		
5208.21.90.0.10.D	- - Tejidos en telares manuales (TEXT 2)(150).	-	SUB; LQ; RSTR
5208.21.90.0.90.F	- - Los demás (TEXT 2)	-	SUB; LQ; RSTR
5208.22	- De ligamento tafetan, de gramaje superior a 100 g/m2		
	- De ligamento tafetan de peso superior a 100 g/m2 sin exceder de 130 g/m2, de anchura:		
5208.22.11.0	- - No superior a 115 cm	-	SUB; LQ; RSTR
5208.22.11.0.10.I	- - Tejidos en telares manuales (TEXT 2)(150).	-	SUB; LQ; RSTR
5208.22.11.0.90.A	- - Los demás (TEXT 2)	-	SUB; LQ; RSTR
5208.22.13.0	- - Superior a 115 cm sin exceder de 145 cm	-	SUB; LQ; RSTR
5208.22.13.0.10.G	- - Tejidos en telares manuales (TEXT 2)(150)	-	SUB; LQ; RSTR
5208.22.13.0.90.I	- - Los demás (TEXT 2)	-	SUB; LQ; RSTR
5208.22.15.0	- - Superior a 145 cm sin exceder de 165 cm	-	SUB; LQ; RSTR
5208.22.15.0.10.E	- - Tejidos en telares manuales (TEXT 2)(150)	-	SUB; LQ; RSTR
5208.22.15.0.90.G	- - Los demás (TEXT 2)	-	SUB; LQ; RSTR
5208.22.19.0	- - Superior a 165 cm	-	SUB; LQ; RSTR
5208.22.19.0.10.A	- - Tejidos en telares manuales (TEXT 2)(150).	-	SUB; LQ; RSTR
5208.22.19.0.90.C	- - Los demás (TEXT 2)	-	SUB; LQ; RSTR
	- De ligamento tafetan de peso superior a 130 g/m2, de anchura:		
5208.22.91.0	- - No superior a 115 cm.	-	SUB; LQ; RSTR
5208.22.91.0.10.B	- - Tejidos en telares manuales (TEXT 2)(150)	-	SUB; LQ; RSTR
5208.22.91.0.90.D	- - Los demás (TEXT 2).	-	SUB; LQ; RSTR
5208.22.93.0	- - Superior a 115 cm sin exceder de 145 cm	-	SUB; LQ; RSTR
5208.22.93.0.10.J	- - Tejidos en telares manuales (TEXT 2)(150)	-	SUB; LQ; RSTR
5208.22.93.0.90.B	- - Los demás (TEXT 2)	-	SUB; LQ; RSTR
5208.22.95.0	- - Superior a 145 cm sin exceder de 165 cm.	-	SUB; LQ; RSTR

CODIFICACION	DESIGNACION DE LAS MERCANCIAS	UNIDADES SUPLEMENT	OBSERVACIONES
5208.22.95.0.10.H	----- Tejidos en telares manuales (TEXT 2)(150).	-	SUB; LQ; RSTR
5208.22.95.0.90.J	----- Los demás (TEXT 2).	-	SUB; LQ; RSTR
5208.22.95.0	----- Superior a 165 cm.	-	
5208.22.95.0.10.0	----- Tejidos en telares manuales (TEXT 2)(150).	-	SUB; LQ; RSTR
5208.22.95.0.90.P	----- Los demás (TEXT 2).	-	SUB; LQ; RSTR
5208.23.00	--- De ligamento sarga o cruzado de curso inferior o igual a 4:		
5208.23.00.1	--- Con peso inferior o igual a 100 g/m2.		
5208.23.00.1.10.I	----- Tejidos en telares manuales (TEXT 2)(150)	-	SUB; LQ; RSTR
5208.23.00.1.90.A	----- Los demás (TEXT 2)	-	SUB; LQ; RSTR
5208.23.00.2	--- Con peso superior a 100 g/m2.		
5208.23.00.2.10.0	----- Tejidos en telares manuales (TEXT 2)(150).	-	SUB; LQ; RSTR
5208.23.00.2.90.I	----- Los demás (TEXT 2).	-	SUB; LQ; RSTR
5208.29.00	--- Los demás tejidos:		
5208.29.00.1	--- Labrados al telar:		
5208.29.00.1.10.0	----- Tejidos en telares manuales (TEXT 2)(150).	-	SUB; LQ; RSTR
5208.29.00.1.90.E	----- Los demás (TEXT 2).	-	SUB; LQ; RSTR
5208.29.00.9	--- Los demás:		
5208.29.00.9.10.F	----- Tejidos en telares manuales (TEXT 2)(150).	-	SUB; LQ; RSTR
5208.29.00.9.90.H	----- Los demás (TEXT 2).	-	SUB; LQ; RSTR
5208.31.00.0	--- De ligamento tafetán, de gramaje inferior o igual a 100 g/m2:		
5208.31.00.0.10.A	----- Tejidos en telares manuales (TEXT 2)(150).	-	SUB; LQ; RSTR; FOTEX (184)
5208.31.00.0.90.0	----- Los demás (TEXT 2).	-	SUB; LQ; RSTR; FOTEX (184)
5208.32	--- De ligamento tafetán, de gramaje superior a 100 g/m2:		
	--- De ligamento tafetán de peso superior a 100 g/m2 sin exceder de 130 g/m2, de anchura:		
5208.32.11.0	----- No superior a 115 cm:		
5208.32.11.0.10.0	----- Tejidos en telares manuales (TEXT 2)(150).	-	SUB; LQ; RSTR; FOTEX (184)
5208.32.11.0.90.I	----- Los demás (TEXT 2).	-	SUB; LQ; RSTR; FOTEX (184)
5208.32.13.0	----- Superior a 115 cm sin exceder de 145 cm:		
5208.32.13.0.10.E	----- Tejidos en telares manuales (TEXT 2)(150).	-	SUB; LQ; RSTR; FOTEX (184)
5208.32.13.0.90.0	----- Los demás (TEXT 2).	-	SUB; LQ; RSTR; FOTEX (184)

CODIFICACION	DESIGNACION DE LAS MERCANCIAS	UNIDADES SUPLEMENT	OBSERVACIONES
5208.32.15.0	----- Superior a 145 cm sin exceder de 165 cm:		
5208.32.15.0.10.0	----- Tejidos en telares manuales (TEXT 2) (150).	-	SUB; LQ; RSTR; FOTEX (184)
5208.32.15.0.90.E	----- Los demás (TEXT 2).	-	SUB; LQ; RSTR; FOTEX (184)
5208.32.19.0	----- Superior a 165 cm:		
5208.32.19.0.10.I	----- Tejidos en telares manuales (TEXT 2)(150).	-	SUB; LQ; RSTR; FOTEX (184)
5208.32.19.0.90.A	----- Los demás (TEXT 2).	-	SUB; LQ; RSTR; FOTEX (184)
	--- De ligamento tafetán de peso superior a 100 g/m2, de anchura:		
5208.32.91.0	----- No superior a 115 cm:		
5208.32.91.0.10.J	----- Tejidos en telares manuales (TEXT 2)(150).	-	SUB; LQ; RSTR; FOTEX (184)
5208.32.91.0.90.B	----- Los demás (TEXT 2).	-	SUB; LQ; RSTR; FOTEX (184)
5208.32.93.0	----- Superior a 115 cm sin exceder de 145 cm:		
5208.32.93.0.10.H	----- Tejidos en telares manuales (TEXT 2)(150).	-	SUB; LQ; RSTR; FOTEX (184)
5208.32.93.0.90.J	----- Los demás (TEXT 2)	-	SUB; LQ; RSTR; FOTEX (184)
5208.32.95.0	----- Superior a 145 cm sin exceder de 165 cm:		
5208.32.95.0.10.F	----- Tejidos en telares manuales (TEXT 2)(150).	-	SUB; LQ; RSTR; FOTEX (184)
5208.32.95.0.90.H	----- Los demás (TEXT 2).	-	SUB; LQ; RSTR; FOTEX (184)
5208.32.99.0	----- Superior a 165 cm:		
5208.32.99.0.10.B	----- Tejidos en telares manuales (TEXT 2)(150).	-	SUB; LQ; RSTR; FOTEX (184)
5208.32.99.0.90.0	----- Los demás (TEXT 2).	-	SUB; LQ; RSTR; FOTEX (184)
5208.33.00	--- De ligamento sarga o cruzado de curso inferior o igual a 4:		
5208.33.00.1	--- Con peso inferior o igual a 100 g/m2		
5208.33.00.1.10.G	----- Tejidos en telares manuales (TEXT 2) (150).	-	SUB; LQ; RSTR; FOTEX (184)
5208.33.00.1.90.I	----- Los demás (TEXT 2).	-	SUB; LQ; RSTR; FOTEX (184)
5208.33.00.2	--- Con peso superior a 100 g/m2:		
5208.33.00.2.10.E	----- Tejidos en telares manuales (TEXT 2)(150).	-	SUB; LQ; RSTR; FOTEX (184)
5208.33.00.2.90.0	----- Los demás (TEXT 2)	-	SUB; LQ; RSTR; FOTEX (184)
5208.39.00	--- Los demás tejidos:		
5208.39.00.1	--- Labrados al telar:		
5208.39.00.1.10.A	----- Tejidos en telares manuales (TEXT 2)(150)	-	SUB; LQ; RSTR; FOTEX (184)
5208.39.00.1.90.C	----- Los demás (TEXT 2).	-	SUB; LQ; RSTR; FOTEX (184)
5208.39.00.9	--- Los demás:		

CODIFICACION	DESIGNACION DE LAS MERCANCIAS	UNIDADES SUPLEMENT	OBSERVACIONES
5208.38.00.9.10.D	- - - - Tejidos en telares manuales (TEXT 2)(150).	-	SUB; LQ; RSTR; FOTEX (184)
5208.38.00.9.90.F	- - - - Los demás (TEXT 2)	-	SUB; LQ; RSTR; FOTEX (184)
	* Con hilados de distintos colores		
5208.41.00.0	- - De ligamento tafetán, de gramaje inferior o igual a 100 g/m2		
5208.41.00.0.10.I	- - - Tejidos en telares manuales (TEXT 2)(150).	-	SUB; LQ; RSTR; FOTEX (184)
5208.41.00.0.90.A	- - - Los demás (TEXT 2)	-	SUB; LQ; RSTR; FOTEX (184)
5208.42.00.0	- - De ligamento tafetán, de gramaje superior a 100 g/m2		
5208.42.00.0.10.H	- - - Tejidos en telares manuales (TEXT 2)(150).	-	SUB; LQ; RSTR; FOTEX (184)
5208.42.00.0.90.J	- - - Los demás (TEXT 2)	-	SUB; LQ; RSTR; FOTEX (184)
5208.43.00.0	- - De ligamento serga o cruzado de curso inferior o igual a 4:		
5208.43.00.0.10.G	- - - Tejidos en telares manuales (TEXT 2) (150)	-	SUB; LQ; RSTR; FOTEX (184)
5208.43.00.0.90.I	- - - Los demás (TEXT 2)	-	SUB; LQ; RSTR; FOTEX (184)
5208.49.00.0	- - Los demás tejidos		
5208.49.00.1	- - - Labrados al telar:		
5208.49.00.1.10.I	- - - - Tejidos en telares manuales (TEXT 2)(150)	-	SUB; LQ; RSTR; FOTEX (184)
5208.49.00.1.90.A	- - - - Los demás (TEXT 2)	-	SUB; LQ; RSTR; FOTEX (184)
5208.49.00.9	- - - Los demás:		
5208.49.00.9.10.B	- - - - Tejidos en telares manuales (TEXT 2)(150).	-	SUB; LQ; RSTR; FOTEX (184)
5208.49.00.9.90.D	- - - - Los demás (TEXT 2)	-	SUB; LQ; RSTR; FOTEX (184)
	- Estampados:		
5208.51.00.0	- - De ligamento tafetán, de gramaje inferior o igual a 100 g/m2		
	- - - Tejidos en telares manuales		
5208.51.00.0.11.D	- - - - Estampados a mano, según el procedimiento "batik" (TEXT 2)(150)(152).	-	SUB; LQ; RSTR; FOTEX (184)
5208.51.00.0.19.G	- - - - Los demás (TEXT 2)(150)	-	SUB; LQ; RSTR; FOTEX (184)
	- - - Los demás:		
5208.51.00.0.91.F	- - - - Estampados a mano, según el procedimiento "batik" (TEXT 2)(152).	-	SUB; LQ; RSTR; FOTEX (184)
5208.51.00.0.99.I	- - - - Los demás (TEXT 2)	-	SUB; LQ; RSTR; FOTEX (184)
5208.52	- - De ligamento tafetán, de gramaje superior a 100 g/m2		
5208.52.10.0	- - - De ligamento tafetán, de peso superior a 100 g/m2 sin exceder de 130 g/m2.		
	- - - - Tejidos en telares manuales:		
5208.52.10.0.11.A	- - - - - Estampados a mano, según el procedimiento "batik" (TEXT 2)(150)(152)	-	SUB; LQ; RSTR; FOTEX (184)

CODIFICACION	DESIGNACION DE LAS MERCANCIAS	UNIDADES SUPLEMENT	OBSERVACIONES
5208.52.10.0.19.D	- - - - Los demás (TEXT 2) (150)	-	SUB; LQ; RSTR; FOTEX (184)
	- - - Los demás:		
5208.52.10.0.91.C	- - - - Estampados a mano, según el procedimiento "batik" (TEXT 2)(152)	-	SUB; LQ; RSTR; FOTEX (184)
5208.52.10.0.99.F	- - - - Los demás (TEXT 2)	-	SUB; LQ; RSTR; FOTEX (184)
5208.52.90.0	- - De ligamento tafetán, de peso superior a 130 g/m2.		
	- - - Tejidos en telares manuales:		
5208.52.90.0.11.D	- - - - Estampados a mano, según el procedimiento "batik" (TEXT 2) (150)(152).	-	SUB; LQ; RSTR; FOTEX (184)
5208.52.90.0.19.G	- - - - Los demás (TEXT 2) (150)	-	SUB; LQ; RSTR; FOTEX (184)
	- - - Los demás:		
5208.52.90.0.91.F	- - - - Estampados a mano, según el procedimiento "batik" (TEXT 2)(152).	-	SUB; LQ; RSTR; FOTEX (184)
5208.52.90.0.99.I	- - - - Los demás (TEXT 2)	-	SUB; LQ; RSTR; FOTEX (184)
5208.53.00.0	- - De ligamento serga o cruzado de curso inferior o igual a 4:		
	- - - Tejidos en telares manuales:		
5208.53.00.0.11.B	- - - - Estampados a mano, según el procedimiento "batik" (TEXT 2)(150)(152)	-	SUB; LQ; RSTR; FOTEX (184)
5208.53.00.0.19.E	- - - - Los demás (TEXT 2)(150)	-	SUB; LQ; RSTR; FOTEX (184)
	- - - Los demás:		
5208.53.00.0.91.D	- - - - Estampados a mano, según el procedimiento "batik" (TEXT 2)(152).	-	SUB; LQ; RSTR; FOTEX (184)
5208.53.00.0.99.G	- - - - Los demás (TEXT 2)	-	SUB; LQ; RSTR; FOTEX (184)
5208.59.00.0	- - Los demás tejidos.		
5208.59.00.1	- - - Labrados al telar:		
	- - - - Tejidos en telares manuales:		
5208.59.00.1.11.D	- - - - - Estampados a mano, según el procedimiento "batik" (TEXT 2) (150)(152)	-	SUB; LQ; RSTR; FOTEX (184)
5208.59.00.1.19.G	- - - - - Los demás (TEXT 2)(150).	-	SUB; LQ; RSTR; FOTEX (184)
	- - - - Los demás:		
5208.59.00.1.91.F	- - - - - Estampados a mano, según el procedimiento "batik" (TEXT 2)(152).	-	SUB; LQ; RSTR; FOTEX (184)
5208.59.00.1.99.I	- - - - - Los demás (TEXT 2)	-	SUB; LQ; RSTR; FOTEX (184)
5208.59.00.9	- - - Los demás:		
	- - - - Tejidos en telares manuales		
5208.59.00.9.11.G	- - - - - Estampados a mano, según el procedimiento "batik" (TEXT 2) (150)(152).	-	SUB; LQ; RSTR; FOTEX (184)
5208.59.00.9.19.J	- - - - - Los demás (TEXT 2)(150)	-	SUB; LQ; RSTR; FOTEX (184)

CODIFICACION	DESIGNACION DE LAS MERCANCIAS	UNIDADES SUPLEMENT	OBSERVACIONES
	- - - - Los demás:		
5208.58.00.9.81.I	- - - - Estampados a mano, según el procedimiento "batik" (TEXT 2)(152).	-	SUB; LQ; RSTR; FOTEX (184)
5208.58.00.9.89.B	- - - - Los demás (TEXT 2).	-	SUB; LQ; RSTR; FOTEX (184)
52.09	TEJIDOS DE ALGODON CON UN CONTENIDO DE ALGODON, EN PESO, SUPERIOR O IGUAL AL 50%, DE GRAMAJE SUPERIOR A 200 g/m2:		
	- Crudos:		
5209.11.00.0	- - De ligamento tafetán:		
5209.11.00.0.10.D	- - - Tejidos en telares manuales (TEXT 2)(150)	-	SUB; LQ; RSTR
5209.11.00.0.90.F	- - - Los demás (TEXT 2).	-	SUB; LQ; RSTR
5209.12.00.0	- - De ligamento serge o cruzado de curso inferior o igual a 4.		
5209.12.00.0.10.C	- - - Tejidos en telares manuales (TEXT 2)(150).	-	SUB; LQ; RSTR
5209.12.00.0.90.E	- - - Los demás (TEXT 2).	-	SUB; LQ; RSTR
5209.19.00	- - Los demás tejidos:		
5209.19.00.1	- - - Labrados al telar:		
5209.19.00.1.10.G	- - - - Tejidos en telares manuales (TEXT 2)(150).	-	SUB; LQ; RSTR
5209.19.00.1.90.F	- - - - Los demás (TEXT 2).	-	SUB; LQ; RSTR
5209.19.00.9	- - - Los demás:		
5209.19.00.9.10.G	- - - - Tejidos en telares manuales (TEXT 2)(150)	-	SUB; LQ; RSTR
5209.19.00.9.90.I	- - - - Los demás (TEXT 2).	-	SUB; LQ; RSTR
	- Blanqueados:		
5209.21.00.0	- - De ligamento tafetán:		
5209.21.00.0.10.B	- - - Tejidos en telares manuales (TEXT 2)(150)	-	SUB; LQ; RSTR
5209.21.00.0.90.D	- - - Los demás (TEXT 2).	-	SUB; LQ; RSTR
5209.22.00.0	- - De ligamento serge o cruzado de curso inferior o igual a 4.		
5209.22.00.0.10.A	- - - Tejidos en telares manuales (TEXT 2)(150)	-	SUB; LQ; RSTR
5209.22.00.0.90.C	- - - Los demás (TEXT 2)	-	SUB; LQ; RSTR
5209.29.00	- - Los demás tejidos:		
5209.29.00.1	- - - Labrados al telar:		
5209.29.00.1.10.H	- - - - Tejidos en telares manuales (TEXT 2)(150).	-	SUB; LQ; RSTR
5209.29.00.1.90.D	- - - - Los demás (TEXT 2).	-	SUB; LQ; RSTR
5209.29.00.9	- - - Los demás:		
5209.29.00.9.10.E	- - - - Tejidos en telares manuales (TEXT 2)(150).	-	SUB; LQ; RSTR

CODIFICACION	DESIGNACION DE LAS MERCANCIAS	UNIDADES SUPLEMENT	OBSERVACIONES
5209.29.00.9.90.G	- - - - Los demás (TEXT 2).	-	SUB; LQ; RSTR
	- Tejidos:		
5209.31.00.0	- - De ligamento tafetán:		
5209.31.00.0.10.J	- - - Tejidos en telares manuales (TEXT 2)(150).	-	SUB; LQ; RSTR; FOTEX (184)
5209.31.00.0.90.B	- - - Los demás (TEXT 2).	-	SUB; LQ; RSTR; FOTEX (184)
5209.32.00.0	- - De ligamento serge o cruzado de curso inferior o igual a 4.		
5209.32.00.0.10.I	- - - Tejidos en telares manuales (TEXT 2)(150)	-	SUB; LQ; RSTR; FOTEX (184)
5209.32.00.0.90.A	- - - Los demás (TEXT 2).	-	SUB; LQ; RSTR; FOTEX (184)
5209.39.00	- - Los demás tejidos:		
5209.39.00.1	- - - Labrados al telar:		
5209.39.00.1.10.K	- - - - Tejidos en telares manuales (TEXT 2)(150).	-	SUB; LQ; RSTR; FOTEX (184)
5209.39.00.1.90.B	- - - - Los demás (TEXT 2).	-	SUB; LQ; RSTR; FOTEX (184)
5209.39.00.9	- - - Los demás:		
5209.39.00.9.10.C	- - - - Tejidos en telares manuales (TEXT 2)(150).	-	SUB; LQ; RSTR; FOTEX (184)
5209.39.00.9.90.E	- - - - Los demás (TEXT 2).	-	SUB; LQ; RSTR; FOTEX (184)
	- Con hilados de distintos colores:		
5209.41.00.0	- - De ligamento tafetán:		
5209.41.00.0.10.H	- - - Tejidos en telares manuales (TEXT 2)(150).	-	SUB; LQ; RSTR; FOTEX (184)
5209.41.00.0.90.J	- - - Los demás (TEXT 2).	-	SUB; LQ; RSTR; FOTEX (184)
5209.42.00.0	- - Tejidos de mezcla ("denim").		
5209.42.00.0.10.G	- - - Tejidos en telares manuales (TEXT 2)(150).	-	SUB; LQ; RSTR; FOTEX (184)
5209.42.00.0.90.I	- - - Los demás (TEXT 2).	-	SUB; LQ; RSTR; FOTEX (184)
5209.43.00.0	- - Los demás tejidos de ligamento serge o cruzado de curso inferior o igual a 4.		
5209.43.00.0.10.F	- - - Tejidos en telares manuales (TEXT 2)(150)	-	SUB; LQ; RSTR; FOTEX (184)
5209.43.00.0.90.H	- - - Los demás (TEXT 2).	-	SUB; LQ; RSTR; FOTEX (184)
5209.49	- - Los demás tejidos:		
5209.49.10	- - - Tejidos Jacquard de anchura superior a 115 cm, pero inferior a 140 cm:		
5209.49.10.1	- - - - Labrados al telar:		
5209.49.10.1.10.F	- - - - Tejidos en telares manuales (TEXT 2)(150).	-	SUB; LQ; RSTR; FOTEX (184)
5209.49.10.1.90.H	- - - - Los demás (TEXT 2)	-	SUB; LQ; RSTR; FOTEX (184)
5209.49.10.9	- - - Los demás:		

CODIFICACION	DESIGNACION DE LAS MERCANCIAS	UNIDADES SUPLEMENT.	OBSERVACIONES
5209.49.10.9.10.I	- - - - Tejidos en telares manuales (TEXT 2)(150).	-	SUB; LQ; RSTR; FOTEX (184)
5209.49.10.9.90.A	- - - - Los demás (TEXT 2)	-	SUB; LQ; RSTR; FOTEX (184)
5209.49.80	- - - - Los demás:		
5209.49.90.1	- - - - Labrados al telar		
5209.49.90.1.10.I	- - - - Tejidos en telares manuales (TEXT 2)(150).	-	SUB; LQ; RSTR; FOTEX (184)
5209.49.90.1.90.A	- - - - Los demás (TEXT 2)	-	SUB; LQ; RSTR; FOTEX (184)
5209.49.90.9	- - - - Los demás:		
5209.49.90.9.10.B	- - - - Tejidos en telares manuales (TEXT 2)(150)	-	SUB; LQ; RSTR; FOTEX (184)
5209.49.90.9.90.D	- - - - Los demás (TEXT 2).	-	SUB; LQ; RSTR; FOTEX (184)
5209.51.00.0	- Estampados:		
	- - De ligamento tafetán:		
	- - - Tejidos en telares manuales:		
5209.51.00.0.11.C	- - - Estampados a mano, según el procedimiento "batik" (TEXT 2) (150)(152).	-	SUB; LQ; RSTR; FOTEX (184)
5209.51.00.0.19.F	- - - Los demás (TEXT 2)(150).	-	SUB; LQ; RSTR; FOTEX (184)
	- - - Los demás:		
5209.51.00.0.91.E	- - - Estampados a mano, según el procedimiento "batik" (TEXT 2)(152).	-	SUB; LQ; RSTR; FOTEX (184)
5209.51.00.0.99.H	- - - Los demás (TEXT 2).	-	SUB; LQ; RSTR; FOTEX (184)
5209.52.00.0	- De ligamento sarga o cruzado de curso inferior o igual a 4		
	- - Tejidos en telares manuales		
5209.52.00.0.11.B	- - - Estampados a mano, según el procedimiento "batik" (TEXT 2)(150)(152).	-	SUB; LQ; RSTR; FOTEX (184)
5209.52.00.0.18.E	- - - Los demás (TEXT 2)(150).	-	SUB; LQ; RSTR; FOTEX (184)
	- - - Los demás:		
5209.52.00.0.91.D	- - - Estampados a mano, según el procedimiento "batik" (TEXT 2) (152).	-	SUB; LQ; RSTR; FOTEX (184)
5209.52.00.0.99.G	- - - Los demás (TEXT 2).	-	SUB; LQ; RSTR; FOTEX (184)
5209.59.00	- Los demás tejidos		
5209.59.00.1	- - Labrados al telar.		
	- - - Tejidos en telares manuales:		
5209.59.00.1.11.C	- - - Estampados a mano, según el procedimiento "batik" (TEXT 2) (150) (152)	-	SUB; LQ; RSTR; FOTEX (184)
5209.59.00.1.19.F	- - - Los demás (TEXT 2)(152).	-	SUB; LQ; RSTR; FOTEX (184)
	- - - Los demás:		

CODIFICACION	DESIGNACION DE LAS MERCANCIAS	UNIDADES SUPLEMENT.	OBSERVACIONES
5209.59.00.1.91.E	- - - - Estampados a mano, según el procedimiento "batik" (TEXT 2)(152).	-	SUB; LQ; RSTR; FOTEX (184)
5209.59.00.1.99.H	- - - - Los demás (TEXT 2).	-	SUB; LQ; RSTR; FOTEX (184)
5209.59.00.9	- - - - Los demás:		
	- - - Tejidos en telares manuales:		
5209.59.00.9.11.F	- - - - Estampados a mano, según el procedimiento "batik" (TEXT 2) (150) (152).	-	SUB; LQ; RSTR; FOTEX (184)
5209.59.00.9.19.I	- - - - Los demás (TEXT 2)(150)	-	SUB; LQ; RSTR; FOTEX (184)
	- - - - Los demás:		
5209.59.00.9.91.H	- - - - Estampados a mano, según el procedimiento "batik" (TEXT 2)(152)	-	SUB; LQ; RSTR; FOTEX (184)
5209.59.00.9.99.A	- - - - Los demás (TEXT 2).	-	SUB; LQ; RSTR; FOTEX (184)
52.10	TEJIDOS DE ALGODÓN MEZCLADO EXCLUSIVA O PRINCIPALMENTE CON FIBRAS SINTÉTICAS O ARTIFICIALES CON UN CONTENIDO DE ALGODÓN, EN PESO, INFERIOR AL 55%, DE GRAMAJE INFERIOR O IGUAL A 200 g/m ² .		
	+ Crudos:		
5210.11	- De ligamento tafetán		
5210.11.10	- - De anchura no superior a 165 cm		
5210.11.10.1	- - - Con peso inferior o igual a 100 g/m ²		
5210.11.10.1.10.G	- - - - Tejidos en telares manuales (TEXT 2)(150).	-	SUB; LQ; RSTR
5210.11.10.1.90.I	- - - - Los demás (TEXT 2).	-	SUB; LQ; RSTR
5210.11.10.2	- - - Con peso superior a 100 g/m ²		
5210.11.10.2.10.E	- - - - Tejidos en telares manuales (TEXT 2)(150)	-	SUB; LQ; RSTR
5210.11.10.2.90.G	- - - - Los demás (TEXT 2)	-	SUB; LQ; RSTR
5210.11.90	- De anchura superior a 165 cm:		
5210.11.90.1	- - Con peso inferior o igual a 100 g/m ²		
5210.11.90.1.10.J	- - - Tejidos en telares manuales (TEXT 2)(150)	-	SUB; LQ; RSTR
5210.11.90.1.90.B	- - - Los demás (TEXT 2)	-	SUB; LQ; RSTR
5210.11.90.2	- - Con peso superior a 100 g/m ²		
5210.11.90.2.10.H	- - - Tejidos en telares manuales (TEXT 2)(150)	-	SUB; LQ; RSTR
5210.11.90.2.90.J	- - - Los demás (TEXT 2)	-	SUB; LQ; RSTR
5210.12.00	- De ligamento sarga o cruzado de curso inferior o igual a 4		
5210.12.00.1	- - Con peso inferior o igual a 100 g/m ² :		
5210.12.00.1.10.H	- - - Tejidos en telares manuales (TEXT 2)(150)	-	SUB; LQ; RSTR
5210.12.00.1.90.J	- - - Los demás (TEXT 2).	-	SUB; LQ; RSTR

CODIFICACION	DESIGNACION DE LAS MERCANCIAS	UNIDADES SUPLEMENT	OBSERVACIONES
5210.12.00.2	- - - Con peso superior a 100 g/m2:		
5210.12.00.2.10.F	- - - - Tejidos en telares manuales (TEXT 2)(150).	-	SUB; LQ; RSTR
5210.12.00.2.90.H	- - - - Los demás (TEXT 2)	-	SUB; LQ; RSTR
5210.19.00	- - Los demás tejidos:		
5210.19.00.1	- - - Labrados al telar:		
5210.19.00.1.10.A	- - - - Tejidos en telares manuales (TEXT 2)(150).	-	SUB; LQ; RSTR
5210.19.00.1.90.C	- - - - Los demás (TEXT 2).	-	SUB; LQ; RSTR
5210.19.00.9	- - - Los demás:		
5210.19.00.9.10.D	- - - - Tejidos en telares manuales (TEXT 2) (150)	-	SUB; LQ; RSTR
5210.19.00.9.90.F	- - - - Los demás (TEXT 2).	-	SUB; LQ; RSTR
	- Blanqueados:		
5210.21	- - De ligamento tafetán:		
5210.21.10	- - - De anchura no superior a 165 cm:		
5210.21.10.1	- - - - Con peso inferior o igual a 100 g/m2:		
5210.21.10.1.10.E	- - - - - Tejidos en telares manuales (TEXT 2) (150).	-	SUB; LQ; RSTR
5210.21.10.1.90.G	- - - - - Los demás (TEXT 2).	-	SUB; LQ; RSTR
5210.21.10.2	- - - - Con peso superior a 100 g/m2:		
5210.21.10.2.10.G	- - - - - Tejidos en telares manuales (TEXT 2)(150)	-	SUB; LQ; RSTR
5210.21.10.2.90.E	- - - - - Los demás (TEXT 2).	-	SUB; LQ; RSTR
5210.21.90	- - - De anchura superior a 165 cm:		
5210.21.90.1	- - - - Con peso inferior o igual a 100 g/m2:		
5210.21.90.1.10.H	- - - - - Tejidos en telares manuales (TEXT 2)(150)	-	SUB; LQ; RSTR
5210.21.90.1.90.J	- - - - - Los demás (TEXT 2).	-	SUB; LQ; RSTR
5210.21.90.2	- - - - Con peso superior a 100 g/m2:		
5210.21.90.2.10.F	- - - - - Tejidos en telares manuales (TEXT 2)(150).	-	SUB; LQ; RSTR
5210.21.90.2.90.H	- - - - - Los demás (TEXT 2).	-	SUB; LQ; RSTR
5210.22.00	- - De ligamento sarga o cruzado de curso inferior o igual a 4:		
5210.22.00.1	- - - Con peso inferior o igual a 100 g/m2:		
5210.22.00.1.10.F	- - - - Tejidos en telares manuales (TEXT 2)(150).	-	SUB; LQ; RSTR
5210.22.00.1.90.H	- - - - Los demás (TEXT 2).	-	SUB; LQ; RSTR
5210.22.00.2	- - - Con peso superior a 100 g/m2:		

CODIFICACION	DESIGNACION DE LAS MERCANCIAS	UNIDADES SUPLEMENT	OBSERVACIONES
5210.22.00.2.10.D	- - - - Tejidos en telares manuales (TEXT 2)(150).	-	SUB; LQ; RSTR
5210.22.00.2.90.F	- - - - Los demás (TEXT 2).	-	SUB; LQ; RSTR
5210.29.00	- - Los demás tejidos:		
5210.29.00.1	- - - Labrados al telar:		
5210.29.00.1.10.I	- - - - Tejidos en telares manuales (TEXT 2)(150).	-	SUB; LQ; RSTR
5210.29.00.1.90.A	- - - - Los demás (TEXT 2).	-	SUB; LQ; RSTR
5210.29.00.9	- - - Los demás:		
5210.29.00.9.10.B	- - - - Tejidos en telares manuales (TEXT 2)(150).	-	SUB; LQ; RSTR
5210.29.00.9.90.D	- - - - Los demás (TEXT 2).	-	SUB; LQ; RSTR
	- Tejidos:		
5210.31	- - De ligamento tafetán:		
5210.31.10	- - - De anchura no superior a 165 cm:		
5210.31.10.1	- - - - Con peso inferior o igual a 100 g/m2:		
5210.31.10.1.10.C	- - - - - Tejidos en telares manuales (TEXT 2)(150).	-	SUB; LQ; RSTR; FOTEX (184)
5210.31.10.1.90.E	- - - - - Los demás (TEXT 2).	-	SUB; LQ; RSTR; FOTEX (184)
5210.31.10.2	- - - - Con peso superior a 100 g/m2:		
5210.31.10.2.10.A	- - - - - Tejidos en telares manuales (TEXT 2)(150).	-	SUB; LQ; RSTR; FOTEX (184)
5210.31.10.2.90.C	- - - - - Los demás (TEXT 2).	-	SUB; LQ; RSTR; FOTEX (184)
5210.31.90	- - - De anchura superior a 165 cm:		
5210.31.90.1	- - - - Con peso inferior o igual a 100 g/m2:		
5210.31.90.1.10.F	- - - - - Tejidos en telares manuales (TEXT 2)(150)	-	SUB; LQ; RSTR; FOTEX (184)
5210.31.90.1.90.H	- - - - - Los demás (TEXT 2).	-	SUB; LQ; RSTR; FOTEX (184)
5210.31.90.2	- - - - Con peso superior a 100 g/m2:		
5210.31.90.2.10.D	- - - - - Tejidos en telares manuales (TEXT 2)(150)	-	SUB; LQ; RSTR; FOTEX (184)
5210.31.90.2.90.F	- - - - - Los demás (TEXT 2)	-	SUB; LQ; RSTR; FOTEX (184)
5210.32.00	- - De ligamento sarga o cruzado de curso inferior o igual a 4		
5210.32.00.1	- - - Con peso inferior o igual a 100 g/m2:		
5210.32.00.1.10.D	- - - - Tejidos en telares manuales (TEXT 2)(150).	-	SUB; LQ; RSTR; FOTEX (184)
5210.32.00.1.90.F	- - - - Los demás (TEXT 2).	-	SUB; LQ; RSTR; FOTEX (184)
5210.32.00.2	- - - Con peso superior a 100 g/m2:		
5210.32.00.2.10.B	- - - - Tejidos en telares manuales (TEXT 2)(150).	-	SUB; LQ; RSTR; FOTEX (184)
5210.32.00.2.90.D	- - - - Los demás (TEXT 2).	-	SUB; LQ; RSTR; FOTEX (184)

CODIFICACION	DESIGNACION DE LAS MERCANCIAS	UNIDADES SUPLEMENT	OBSERVACIONES
5210.38.00	- - Los demás tejidos:		
5210.38.00.1	- - - Labrados al telar:		
5210.38.00.1.10.G	- - - - Tejidos en telares manuales (TEXT 2) (150)	-	SUB; LQ; RSTR; FOTEX (184)
5210.38.00.1.90.I	- - - - Los demás (TEXT 2)	-	SUB; LQ; RSTR; FOTEX (184)
5210.38.00.9	- - - Los demás		
5210.38.00.9.10.J	- - - - Tejidos en telares manuales (TEXT 2) (150)	-	SUB; LQ; RSTR; FOTEX (184)
5210.38.00.9.90.B	- - - - Los demás (TEXT 2)	-	SUB; LQ; RSTR; FOTEX (184)
	- Con hilados de distintos colores:		
5210.41.00.0	- - De ligamento tafetán		
5210.41.00.0.10.E	- - - Tejidos en telares manuales (TEXT 2) (150)	-	SUB; LQ; RSTR; FOTEX (184)
5210.41.00.0.90.G	- - - Los demás (TEXT 2)	-	SUB; LQ; RSTR; FOTEX (184)
5210.42.00.0	- - De ligamento sarga o cruzado de curso inferior o igual a 4		
5210.42.00.0.10.D	- - - Tejidos en telares manuales (TEXT 2) (150)	-	SUB; LQ; RSTR; FOTEX (184)
5210.42.00.0.90.F	- - - Los demás (TEXT 2)	-	SUB; LQ; RSTR; FOTEX (184)
5210.49.00	- - Los demás tejidos		
5210.49.00.1	- - - Labrados al telar		
5210.49.00.1.10.E	- - - - Tejidos en telares manuales (TEXT 2) (150)	-	SUB; LQ; RSTR; FOTEX (184)
5210.49.00.1.90.G	- - - - Los demás (TEXT 2)	-	SUB; LQ; RSTR; FOTEX (184)
5210.49.00.9	- - - Los demás		
5210.49.00.9.10.H	- - - - Tejidos en telares manuales (TEXT 2) (150)	-	SUB; LQ; RSTR; FOTEX (184)
5210.49.00.9.90.J	- - - - Los demás (TEXT 2)	-	SUB; LQ; RSTR; FOTEX (184)
	- Estameados		
5210.51.00.0	- - De ligamento tafetán		
5210.51.00.0.10.B	- - - Tejidos en telares manuales (TEXT 2) (150)	-	SUB; LQ; RSTR; FOTEX (184)
5210.51.00.0.90.D	- - - Los demás (TEXT 2)	-	SUB; LQ; RSTR; FOTEX (184)
5210.52.00.0	- - De ligamento sarga o cruzado de curso inferior o igual a 4		
5210.52.00.0.10.A	- - - Tejidos en telares manuales (TEXT 2) (150)	-	SUB; LQ; RSTR; FOTEX (184)
5210.52.00.0.90.C	- - - Los demás (TEXT 2)	-	SUB; LQ; RSTR; FOTEX (184)
5210.59.00	- - Los demás tejidos:		
5210.59.00.1	- - - Labrados al telar:		
5210.59.00.1.10.B	- - - - Tejidos en telares manuales (TEXT 2) (150)	-	SUB; LQ; RSTR; FOTEX (184)

CODIFICACION	DESIGNACION DE LAS MERCANCIAS	UNIDADES SUPLEMENT	OBSERVACIONES
5210.59.00.1.90.D	- - - - Los demás (TEXT 2)	-	SUB; LQ; RSTR; FOTEX (184)
5210.59.00.9	- - - Los demás		
5210.59.00.9.10.E	- - - - Tejidos en telares manuales (TEXT 2) (150)	-	SUB; LQ; RSTR; FOTEX (184)
5210.59.00.9.90.G	- - - - Los demás (TEXT 2)	-	SUB; LQ; RSTR; FOTEX (184)
52.11	TEJIDOS DE ALGODÓN MEZCLADO EXCLUSIVA O PRINCIPALMENTE CON FIBRAS SINTÉTICAS O ARTIFICIALES, CON UN CONTENIDO DE ALGODÓN, EN PESO, INFERIOR AL 85%, DE GRAMAJE SUPERIOR A 200 g/m ² :		
	- Cruces:		
5211.11.00.0	- - De ligamento tafetán		
5211.11.00.0.10.J	- - - Tejidos en telares manuales (TEXT 2) (150)	-	SUB; LQ; RSTR
5211.11.00.0.90.B	- - - Los demás (TEXT 2)	-	SUB; LQ; RSTR
5211.12.00.0	- - De ligamento sarga o cruzado de curso inferior o igual a 4		
5211.12.00.0.10.I	- - - Tejidos en telares manuales (TEXT 2) (150)	-	SUB; LQ; RSTR
5211.12.00.0.90.A	- - - Los demás (TEXT 2)	-	SUB; LQ; RSTR
5211.19.00	- - Los demás tejidos:		
5211.19.00.1	- - - Labrados al telar		
5211.19.00.1.10.J	- - - - Tejidos en telares manuales (TEXT 2) (150)	-	SUB; LQ; RSTR
5211.19.00.1.90.B	- - - - Los demás (TEXT 2)	-	SUB; LQ; RSTR
5211.19.00.9	- - - Los demás		
5211.19.00.9.10.C	- - - - Tejidos en telares manuales (TEXT 2) (150)	-	SUB; LQ; RSTR
5211.19.00.9.90.E	- - - - Los demás (TEXT 2)	-	SUB; LQ; RSTR
	- Blanqueados:		
5211.21.00.0	- - De ligamento tafetán		
5211.21.00.0.10.H	- - - Tejidos en telares manuales (TEXT 2) (150)	-	SUB; LQ; RSTR
5211.21.00.0.90.J	- - - Los demás (TEXT 2)	-	SUB; LQ; RSTR
5211.22.00.0	- - De ligamento sarga o cruzado de curso inferior o igual a 4		
5211.22.00.0.10.G	- - - Tejidos en telares manuales (TEXT 2) (150)	-	SUB; LQ; RSTR
5211.22.00.0.90.F	- - - Los demás (TEXT 2)	-	SUB; LQ; RSTR
5211.29.00	- - Los demás tejidos:		
5211.29.00.1	- - - Labrados al telar		
5211.29.00.1.10.H	- - - - Tejidos en telares manuales (TEXT 2) (150)	-	SUB; LQ; RSTR
5211.29.00.1.90.J	- - - - Los demás (TEXT 2)	-	SUB; LQ; RSTR

CODIFICACION	DESIGNACION DE LAS MERCANCIAS	UNIDADES SUPLEMENT	OBSERVACIONES
5211.29.00.9	- - - Los demás:		
5211.29.00.9.10.A	- - - - Tejidos en telares manuales (TEXT 2)(150).	-	SUB; LQ; RSTR
5211.29.00.9.90.C	- - - - Los demás (TEXT 2).	-	SUB; LQ; RSTR
	- Tejidos:		
5211.31.00.0	- - De ligamento tafetán:		
5211.31.00.0.10.F	- - - Tejidos en telares manuales (TEXT 2)(150)	-	SUB; LQ; RSTR; FOTEX (184)
5211.31.00.0.90.H	- - - Los demás (TEXT 2).	-	SUB; LQ; RSTR; FOTEX (184)
5211.32.00.0	- - De ligamento serga o cruzado de curso inferior o igual a 4:		
5211.32.00.0.10.E	- - - Tejidos en telares manuales (TEXT 2)(150).	-	SUB; LQ; RSTR; FOTEX (184)
5211.32.00.0.90.G	- - - Los demás (TEXT 2).	-	SUB; LQ; RSTR; FOTEX (184)
5211.39.00.0	- - Los demás tejidos:		
5211.39.00.0	- - - Labrados al telar:		
5211.39.00.0.10.F	- - - - Tejidos en telares manuales (TEXT 2)(150)	-	SUB; LQ; RSTR; FOTEX (184)
5211.39.00.0.90.H	- - - - Los demás (TEXT 2).	-	SUB; LQ; RSTR; FOTEX (184)
5211.39.00.9	- - - Los demás:		
5211.39.00.9.10.I	- - - - Tejidos en telares manuales (TEXT 2)(150)	-	SUB; LQ; RSTR; FOTEX (184)
5211.39.00.9.90.A	- - - - Los demás (TEXT 2).	-	SUB; LQ; RSTR; FOTEX (184)
	- Con hilados de distintos colores:		
5211.41.00.0	- - De ligamento tafetán:		
5211.41.00.0.10.D	- - - Tejidos en telares manuales (TEXT 2)(150)	-	SUB; LQ; RSTR; FOTEX (184)
5211.41.00.0.90.F	- - - Los demás (TEXT 2).	-	SUB; LQ; RSTR; FOTEX (184)
5211.42.00.0	- - Tejidos de mezcla ("denim"):		
5211.42.00.0.10.C	- - - Tejidos en telares manuales (TEXT 2)(150)	-	SUB; LQ; RSTR; FOTEX (184)
5211.42.00.0.90.E	- - - Los demás (TEXT 2).	-	SUB; LQ; RSTR; FOTEX (184)
5211.43.00.0	- - Los demás tejidos de ligamento serga o cruzado de curso inferior o igual a 4:		
5211.43.00.0.10.B	- - - Tejidos en telares manuales (TEXT 2)(150).	-	SUB; LQ; RSTR; FOTEX (184)
5211.43.00.0.90.D	- - - Los demás (TEXT 2).	-	SUB; LQ; RSTR; FOTEX (184)
5211.49	- - Los demás tejidos:		
	- - - Tejidos Jacquard.		
5211.49.11.0	- - - - Cuti para colchones:		
5211.49.11.0.10.C	- - - - - Tejidos en telares manuales (TEXT 2)(150)	-	SUB; LQ; RSTR; FOTEX (184)

CODIFICACION	DESIGNACION DE LAS MERCANCIAS	UNIDADES SUPLEMENT	OBSERVACIONES
5211.49.11.0.90.E	- - - - - Los demás (TEXT 2).	-	SUB; LQ; RSTR; FOTEX (184)
5211.49.19	- - - - Los demás:		
5211.49.19.0	- - - - - Labrados al telar:		
5211.49.19.0.10.C	- - - - - Tejidos en telares manuales (TEXT 2)(150).	-	SUB; LQ; RSTR; FOTEX (184)
5211.49.19.0.90.E	- - - - - Los demás (TEXT 2)	-	SUB; LQ; RSTR; FOTEX (184)
5211.49.19.9	- - - - - Los demás:		
5211.49.19.9.10.F	- - - - - Tejidos en telares manuales (TEXT 2)(150).	-	SUB; LQ; RSTR; FOTEX (184)
5211.49.19.9.90.H	- - - - - Los demás (TEXT 2).	-	SUB; LQ; RSTR; FOTEX (184)
5211.49.90	- - - Los demás:		
5211.49.90.0	- - - - Labrados al telar:		
5211.49.90.0.10.E	- - - - - Tejidos en telares manuales (TEXT 2)(150).	-	SUB; LQ; RSTR; FOTEX (184)
5211.49.90.0.90.G	- - - - - Los demás (TEXT 2).	-	SUB; LQ; RSTR; FOTEX (184)
5211.49.90.9	- - - - Los demás:		
5211.49.90.9.10.H	- - - - - Tejidos en telares manuales (TEXT 2)(150).	-	SUB; LQ; RSTR; FOTEX (184)
5211.49.90.9.90.J	- - - - - Los demás (TEXT 2).	-	SUB; LQ; RSTR; FOTEX (184)
	- Estampados:		
5211.51.00.0	- - De ligamento tafetán:		
5211.51.00.0.10.A	- - - Tejidos en telares manuales (TEXT 2)(150).	-	SUB; LQ; RSTR; FOTEX (184)
5211.51.00.0.90.C	- - - Los demás (TEXT 2).	-	SUB; LQ; RSTR; FOTEX (184)
5211.52.00.0	- - De ligamento serga o cruzado de curso inferior o igual a 4:		
5211.52.00.0.10.J	- - - Tejidos en telares manuales (TEXT 2)(150).	-	SUB; LQ; RSTR; FOTEX (184)
5211.52.00.0.90.B	- - - Los demás (TEXT 2).	-	SUB; LQ; RSTR; FOTEX (184)
5211.59.00.0	- - Los demás tejidos:		
5211.59.00.0	- - - Labrados al telar:		
5211.59.00.0.10.A	- - - - Tejidos en telares manuales (TEXT 2)(150)	-	SUB; LQ; RSTR; FOTEX (184)
5211.59.00.0.90.C	- - - - Los demás (TEXT 2).	-	SUB; LQ; RSTR; FOTEX (184)
5211.59.00.9	- - - Los demás:		
5211.59.00.9.10.D	- - - - Tejidos en telares manuales (TEXT 2)(150)	-	SUB; LQ; RSTR; FOTEX (184)
5211.59.00.9.90.F	- - - - Los demás (TEXT 2).	-	SUB; LQ; RSTR; FOTEX (184)
52.12	LOS DEMÁS TEJIDOS DE ALGODÓN: - De gramoje inferior o igual a 200 g/m2.		

CODIFICACION	DESIGNACION DE LAS MERCANCIAS	UNIDADES SUPLEMENT.	OBSERVACIONES
5212.11	- - - - - Crudos:		
5212.11.10	- - - - - Mezclados exclusiva o principalmente con lino		
	- - - - - De ligamento tafetán o de ligamento sarga o cruzado de curso inferior o igual a 4:		
5212.11.10.1	- - - - - Con peso inferior o igual a 100 g/m2.		
5212.11.10.1.10.E	- - - - - Tejidos en telares manuales (TEXT 2)(150)	-	SUB; LQ; RSTR
5212.11.10.1.90.G	- - - - - Los demás (TEXT 2)	-	SUB; LQ; RSTR
5212.11.10.2	- - - - - Con peso superior a 100 g/m2:		
5212.11.10.2.10.C	- - - - - Tejidos en telares manuales (TEXT 2)(150).	-	SUB; LQ; RSTR
5212.11.10.2.90.E	- - - - - Los demás (TEXT 2).	-	SUB; LQ; RSTR
5212.11.10.3	- - - - - Labrados al telar:		
5212.11.10.3.10.A	- - - - - Tejidos en telares manuales (TEXT 2)(150).	-	SUB; LQ; RSTR
5212.11.10.3.90.C	- - - - - Los demás (TEXT 2)	-	SUB; LQ; RSTR
5212.11.10.9	- - - - - Los demás:		
5212.11.10.9.10.H	- - - - - Tejidos en telares manuales (TEXT 2)(150)	-	SUB; LQ; RSTR
5212.11.10.9.90.J	- - - - - Los demás (TEXT 2).	-	SUB; LQ; RSTR
5212.11.90	- - - - - Mezclados de otro modo:		
	- - - - - De ligamento tafetán o de ligamento sarga o cruzado de curso inferior o igual a 4:		
5212.11.90.1	- - - - - Con peso inferior o igual a 100 g/m2		
5212.11.90.1.10.H	- - - - - Tejidos en telares manuales (TEXT 2)(150)	-	SUB; LQ; RSTR
5212.11.90.1.90.J	- - - - - Los demás (TEXT 2).	-	SUB; LQ; RSTR
5212.11.90.2	- - - - - Con peso superior a 100 g/m2:		
5212.11.90.2.10.F	- - - - - Tejidos en telares manuales (TEXT 2)(150).	-	SUB; LQ; RSTR
5212.11.90.2.90.H	- - - - - Los demás (TEXT 2)	-	SUB; LQ; RSTR
5212.11.90.3	- - - - - Labrados al telar:		
5212.11.90.3.10.D	- - - - - Tejidos en telares manuales (TEXT 2)(150)	-	SUB; LQ; RSTR
5212.11.90.3.90.F	- - - - - Los demás (TEXT 2).	-	SUB; LQ; RSTR
5212.11.90.9	- - - - - Los demás:		
5212.11.90.9.10.A	- - - - - Tejidos en telares manuales (TEXT 2)(150)	-	SUB; LQ; RSTR
5212.11.90.9.90.C	- - - - - Los demás (TEXT 2)	-	SUB; LQ; RSTR
5212.12	- - - - - Blanqueados:		
5212.12.10	- - - - - Mezclados exclusiva o principalmente con lino:		

CODIFICACION	DESIGNACION DE LAS MERCANCIAS	UNIDADES SUPLEMENT.	OBSERVACIONES
	- - - - - De ligamento tafetán o de ligamento sarga o cruzado de curso inferior o igual a 4:		
5212.12.10.1	- - - - - Con peso inferior o igual a 100 g/m2.		
5212.12.10.1.10.D	- - - - - Tejidos en telares manuales (TEXT 2)(150)	-	SUB; LQ; RSTR
5212.12.10.1.90.F	- - - - - Los demás (TEXT 2)	-	SUB; LQ; RSTR
5212.12.10.2	- - - - - Con peso superior a 100 g/m2:		
5212.12.10.2.10.B	- - - - - Tejidos en telares manuales (TEXT 2)(150).	-	SUB; LQ; RSTR
5212.12.10.2.90.D	- - - - - Los demás (TEXT 2)	-	SUB; LQ; RSTR
5212.12.10.3	- - - - - Labrados al telar:		
5212.12.10.3.10.J	- - - - - Tejidos en telares manuales (TEXT 2)(150).	-	SUB; LQ; RSTR
5212.12.10.3.90.B	- - - - - Los demás (TEXT 2).	-	SUB; LQ; RSTR
5212.12.10.9	- - - - - Los demás:		
5212.12.10.9.10.G	- - - - - Tejidos en telares manuales (TEXT 2)(150).	-	SUB; LQ; RSTR
5212.12.10.9.90.I	- - - - - Los demás (TEXT 2)	-	SUB; LQ; RSTR
5212.12.90	- - - - - Mezclados de otro modo:		
	- - - - - De ligamento tafetán o de ligamento sarga o cruzado de curso inferior o igual a 4:		
5212.12.90.1	- - - - - Con peso inferior o igual a 100 g/m2.		
5212.12.90.1.10.G	- - - - - Tejidos en telares manuales (TEXT 2)(150).	-	SUB; LQ; RSTR
5212.12.90.1.90.I	- - - - - Los demás (TEXT 2).	-	SUB; LQ; RSTR
5212.12.90.2	- - - - - Con peso superior a 100 g/m2		
5212.12.90.2.10.E	- - - - - Tejidos en telares manuales (TEXT 2)(150)	-	SUB; LQ; RSTR
5212.12.90.2.90.G	- - - - - Los demás (TEXT 2)	-	SUB; LQ; RSTR
5212.12.90.3	- - - - - Labrados al telar:		
5212.12.90.3.10.C	- - - - - Tejidos en telares manuales (TEXT 2)(150).	-	SUB; LQ; RSTR
5212.12.90.3.90.E	- - - - - Los demás (TEXT 2).	-	SUB; LQ; RSTR
5212.12.90.9	- - - - - Los demás:		
5212.12.90.9.10.V	- - - - - Tejidos en telares manuales (TEXT 2)(150)	-	SUB; LQ; RSTR
5212.12.90.9.90.H	- - - - - Los demás (TEXT 2)	-	SUB; LQ; RSTR
5212.13	- - - - - Teñidos:		
5212.13.10	- - - - - Mezclados exclusiva o principalmente con lino:		
	- - - - - De ligamento tafetán o de ligamento sarga o cruzado de curso inferior o igual a 4:		

CODIFICACION	DESIGNACION DE LAS MERCANCIAS	UNIDADES SUPLEMENT	OBSERVACIONES
5212.13.10.1	----- Con peso inferior o igual a 100 g/m2.	-	
5212.13.10.1.10.C	----- Tejidos en telares manuales (TEXT 2)(150)	-	SUB; LQ; RSTR; FOTEX (184)
5212.13.10.1.90.E	----- Los demás (TEXT 2).	-	SUB; LQ; RSTR; FOTEX (184)
5212.13.10.2	----- Con peso superior a 100 g/m2.		
5212.13.10.2.10.A	----- Tejidos en telares manuales (TEXT 2)(150).	-	SUB; LQ; RSTR; FOTEX (184)
5212.13.10.2.90.C	----- Los demás (TEXT 2).	-	SUB; LQ; RSTR; FOTEX (184)
5212.13.10.3	----- Labrados al telar:		
5212.13.10.3.10.I	----- Tejidos en telares manuales (TEXT 2)(150)	-	SUB; LQ; RSTR; FOTEX (184)
5212.13.10.3.90.A	----- Los demás (TEXT 2).	-	SUB; LQ; RSTR; FOTEX (184)
5212.13.10.9	----- Los demás:		
5212.13.10.9.10.F	----- Tejidos en telares manuales (TEXT 2)(150)	-	SUB; LQ; RSTR; FOTEX (184)
5212.13.10.9.90.H	----- Los demás (TEXT 2)	-	SUB; LQ; RSTR; FOTEX (184)
5212.13.90	----- Mezclados de otro modo.		
	----- De ligamento tafetán o de ligamento sarga o cruzado de curso inferior o igual a 4:		
5212.13.90.1	----- Con peso inferior o igual a 100 g/m2.		
5212.13.90.1.10.F	----- Tejidos en telares manuales (TEXT 2)(150).	-	SUB; LQ; RSTR; FOTEX (184)
5212.13.90.1.90.H	----- Los demás (TEXT 2).	-	SUB; LQ; RSTR; FOTEX (184)
5212.13.90.2	----- Con peso superior a 100 g/m2:		
5212.13.90.2.10.D	----- Tejidos en telares manuales (TEXT 2)(150).	-	SUB; LQ; RSTR; FOTEX (184)
5212.13.90.2.90.F	----- Los demás (TEXT 2).	-	SUB; LQ; RSTR; FOTEX (184)
5212.13.90.3	----- Labrados al telar:		
5212.13.90.3.10.B	----- Tejidos en telares manuales (TEXT 2)(150).	-	SUB; LQ; RSTR; FOTEX (184)
5212.13.90.3.90.O	----- Los demás (TEXT 2).	-	SUB; LQ; RSTR; FOTEX (184)
5212.13.90.9	----- Los demás:		
5212.13.90.9.10.I	----- Tejidos en telares manuales (TEXT 2)(150)	-	SUB; LQ; RSTR; FOTEX (184)
5212.13.90.9.90.A	----- Los demás (TEXT 2).	-	SUB; LQ; RSTR; FOTEX (184)
5212.14	----- Con hilados de distintos colores:		
5212.14.10	----- Mezclados exclusiva o principalmente con lino:		
5212.14.10.1	----- De ligamento tafetán o de ligamento sarga o cruzado de curso inferior o igual a 4:		
5212.14.10.1.10.S	----- Tejidos en telares manuales (TEXT 2)(150).	-	SUB; LQ; RSTR; FOTEX (184)

CODIFICACION	DESIGNACION DE LAS MERCANCIAS	UNIDADES SUPLEMENT	OBSERVACIONES
5212.14.10.1.90.D	----- Los demás (TEXT 2).	-	SUB; LQ; RSTR; FOTEX (184)
5212.14.10.2	----- Labrados al telar:		
5212.14.10.2.10.J	----- Tejidos en telares manuales (TEXT 2)(150).	-	SUB; LQ; RSTR; FOTEX (184)
5212.14.10.2.90.B	----- Los demás (TEXT 2).	-	SUB; LQ; RSTR; FOTEX (184)
5212.14.10.9	----- Los demás:		
5212.14.10.9.10.E	----- Tejidos en telares manuales (TEXT 2)(150).	-	SUB; LQ; RSTR; FOTEX (184)
5212.14.10.9.90.G	----- Los demás (TEXT 2).	-	SUB; LQ; RSTR; FOTEX (184)
5212.14.90	----- Mezclados de otro modo:		
5212.14.90.1	----- De ligamento tafetán o de ligamento sarga o cruzado de curso inferior o igual a 4:		
5212.14.90.1.10.E	----- Tejidos en telares manuales (TEXT 2)(150).	-	SUB; LQ; RSTR; FOTEX (184)
5212.14.90.1.90.G	----- Los demás (TEXT 2).	-	SUB; LQ; RSTR; FOTEX (184)
5212.14.90.2	----- Labrados al telar:		
5212.14.90.2.10.C	----- Tejidos en telares manuales (TEXT 2)(150).	-	SUB; LQ; RSTR; FOTEX (184)
5212.14.90.2.90.E	----- Los demás (TEXT 2).	-	SUB; LQ; RSTR; FOTEX (184)
5212.14.90.9	----- Los demás:		
5212.14.90.9.10.H	----- Tejidos en telares manuales (TEXT 2)(150).	-	SUB; LQ; RSTR; FOTEX (184)
5212.14.90.9.90.J	----- Los demás (TEXT 2)	-	SUB; LQ; RSTR; FOTEX (184)
5212.15	----- Estampados:		
5212.15.10	----- Mezclados exclusiva o principalmente con lino:		
5212.15.10.1	----- De ligamento tafetán o de ligamento sarga o cruzado de curso inferior o igual a 4:		
	----- Tejidos en telares manuales:		
5212.15.10.1.11.Z	----- Estampados a mano, según el procedimiento "batik" (TEXT 2)(150) (182).	-	SUB; LQ; RSTR; FOTEX (184)
5212.15.10.1.16.B	----- Los demás (TEXT 2)(150).	-	SUB; LQ; RSTR; FOTEX (184)
	----- Los demás:		
5212.15.10.1.91.A	----- Estampados a mano, según el procedimiento "batik" (TEXT 2)(152).	-	SUB; LQ; RSTR; FOTEX (184)
5212.15.10.1.99.D	----- Los demás (TEXT 2)	-	SUB; LQ; RSTR; FOTEX (184)
5212.15.10.2	----- Labrados al telar:		
	----- Tejidos en telares manuales:		
5212.15.10.2.11.G	----- Estampados a mano, según el procedimiento "batik" (TEXT 2)(150) (182).	-	SUB; LQ; RSTR; FOTEX (184)
5212.15.10.2.19.J	----- Los demás (TEXT 2)(150).	-	SUB; LQ; RSTR; FOTEX (184)

CODIFICACION	DESIGNACION DE LAS MERCANCIAS	UNIDADES SUPLEMENT	OBSERVACIONES
	- - - - - Los demás:		
5212.15.10.2.91.I	- - - - - Estampados a mano, según el procedimiento "batik" (TEXT 2)(152).	-	SUB; LQ; RSTR; FOTEX (184)
5212.15.10.2.99.B	- - - - - Los demás (TEXT 2)	-	SUB; LQ; RSTR; FOTEX (184)
5212.15.10.9	- - - - - Los demás		
	- - - - - Tejidos en telares manuales:		
5212.15.10.9.11.B	- - - - - Estampados a mano, según el procedimiento "batik" (TEXT 2)(150) (152).	-	SUB; LQ; RSTR; FOTEX (184)
5212.15.10.9.19.E	- - - - - Los demás (TEXT 2)(150)	-	SUB; LQ; RSTR; FOTEX (184)
	- - - - - Los demás:		
5212.15.10.9.91.D	- - - - - Estampados a mano, según el procedimiento "batik" (TEXT 2)(152).	-	SUB; LQ; RSTR; FOTEX (184)
5212.15.10.9.99.G	- - - - - Los demás (TEXT 2)	-	SUB; LQ; RSTR; FOTEX (184)
5212.15.90	- - - - - Mezclados de otro modo:		
5212.15.90.1	- - - - - De ligamento tafetán o de ligamento sarga o cruzado de curso inferior o igual a 4.		
	- - - - - Tejidos en telares manuales:		
5212.15.90.1.11.B	- - - - - Estampados a mano, según el procedimiento "batik" (TEXT 2)(150) (152).	-	SUB; LQ; RSTR; FOTEX (184)
5212.15.90.1.19.E	- - - - - Los demás (TEXT 2)(150).	-	SUB; LQ; RSTR; FOTEX (184)
	- - - - - Los demás:		
5212.15.90.1.91.D	- - - - - Estampados a mano, según el procedimiento "batik" (TEXT 2)(152).	-	SUB; LQ; RSTR; FOTEX (184)
5212.15.90.1.99.G	- - - - - Los demás (TEXT 2)	-	SUB; LQ; RSTR; FOTEX (184)
5212.15.90.2	- - - - - Labrados al telar:		
	- - - - - Tejidos en telares manuales:		
5212.15.90.2.11.J	- - - - - Estampados a mano, según el procedimiento "batik" (TEXT 2) (150) (152).	-	SUB; LQ; RSTR; FOTEX (184)
5212.15.90.2.19.C	- - - - - Los demás (TEXT 2)(150).	-	SUB; LQ; RSTR; FOTEX (184)
	- - - - - Los demás:		
5212.15.90.2.91.B	- - - - - Estampados a mano según el procedimiento "batik" (TEXT 2)(152).	-	SUB; LQ; RSTR; FOTEX (184)
5212.15.90.2.99.E	- - - - - Los demás (TEXT 2).	-	SUB; LQ; RSTR; FOTEX (184)
5212.15.90.9	- - - - - Los demás:		
	- - - - - Tejidos en telares manuales:		
5212.15.90.9.11.E	- - - - - Estampados a mano, según el procedimiento "batik" (TEXT 2) (150) (152)	-	SUB; LQ; RSTR; FOTEX (184)
5212.15.90.9.19.H	- - - - - Los demás (TEXT 2)(150)	-	SUB; LQ; RSTR; FOTEX (184)

CODIFICACION	DESIGNACION DE LAS MERCANCIAS	UNIDADES SUPLEMENT	OBSERVACIONES
	- - - - - Los demás:		
5212.15.90.9.91.G	- - - - - Estampados a mano, según el procedimiento "batik" (TEXT 2)(152)	-	SUB; LQ; RSTR; FOTEX (184)
5212.15.90.9.99.J	- - - - - Los demás (TEXT 2).	-	SUB; LQ; RSTR; FOTEX (184)
5212.21	- De gramaje superior a 200 g/m2		
	- - Crudos:		
5212.21.10	- - - Mezclados exclusiva o principalmente con lino		
5212.21.10.1	- - - De ligamento tafetán o de ligamento sarga o cruzado de curso inferior o igual a 4:		
5212.21.10.1.10.C	- - - - - Tejidos en telares manuales (TEXT 2)(150)	-	SUB; LQ; RSTR
5212.21.10.1.90.E	- - - - - Los demás (TEXT 2).	-	SUB; LQ; RSTR
5212.21.10.2	- - - - - Labrados al telar		
5212.21.10.2.10.A	- - - - - Tejidos en telares manuales (TEXT 2)(150)	-	SUB; LQ; RSTR
5212.21.10.2.90.C	- - - - - Los demás (TEXT 2)	-	SUB; LQ; RSTR
5212.21.10.9	- - - - - Los demás:		
5212.21.10.9.10.F	- - - - - Tejidos en telares manuales (TEXT 2)(150).	-	SUB; LQ; RSTR
5212.21.10.9.90.H	- - - - - Los demás (TEXT 2)	-	SUB; LQ; RSTR
5212.21.90	- - - Mezclados de otro modo:		
5212.21.90.1	- - - De ligamento tafetán o de ligamento sarga o cruzado de curso inferior o igual a 4:		
5212.21.90.1.10.F	- - - - - Tejidos en telares manuales (TEXT 2)(150).	-	SUB; LQ; RSTR
5212.21.90.1.90.H	- - - - - Los demás (TEXT 2)	-	SUB; LQ; RSTR
5212.21.90.2	- - - - - Labrados al telar:		
5212.21.90.2.10.D	- - - - - Tejidos en telares manuales (TEXT 2)(150)	-	SUB; LQ; RSTR
5212.21.90.2.90.F	- - - - - Los demás (TEXT 2).	-	SUB; LQ; RSTR
5212.21.90.9	- - - - - Los demás:		
5212.21.90.9.10.I	- - - - - Tejidos en telares manuales (TEXT 2)(150)	-	SUB; LQ; RSTR
5212.21.90.9.90.A	- - - - - Los demás (TEXT 2).	-	SUB; LQ; RSTR
5212.22	- - Blanqueados:		
5212.22.10	- - - Mezclados exclusiva o principalmente con lino		
5212.22.10.1	- - - De ligamento tafetán o de ligamento sarga o cruzado de curso inferior o igual a 4.		
5212.22.10.1.10.B	- - - - - Tejidos en telares manuales (TEXT 2)(150)	-	SUB; LQ; RSTR
5212.22.10.1.90.D	- - - - - Los demás (TEXT 2)	-	SUB; LQ; RSTR

CODIFICACION	DESIGNACION DE LAS MERCANCIAS	UNIDADES SUPLEMENT	OBSERVACIONES
5212.22.10.2	----- Labrados al telar:		
5212.22.10.2.10.J	----- Tejidos en telares manuales (TEXT 2)(150).	-	SUB; LQ; RSTR
5212.22.10.2.90.B	----- Los demás (TEXT 2).	-	SUB; LQ; RSTR
5212.22.10.9	----- Los demás:		
5212.22.10.9.10.E	----- Tejidos en telares manuales (TEXT 2)(150).	-	SUB; LQ; RSTR
5212.22.10.9.90.G	----- Los demás (TEXT 2).	-	SUB; LQ; RSTR
5212.22.90	----- Mezclados de otro modo:		
5212.22.90.1	----- De ligamento tafetán o de ligamento sarga o cruzado de curso inferior o igual a 4:		
5212.22.90.1.10.E	----- Tejidos en telares manuales (TEXT 2)(150).	-	SUB; LQ; RSTR
5212.22.90.1.90.G	----- Los demás (TEXT 2).	-	SUB; LQ; RSTR
5212.22.90.2	----- Labrados al telar:		
5212.22.90.2.10.C	----- Tejidos en telares manuales (TEXT 2)(150).	-	SUB; LQ; RSTR
5212.22.90.2.90.E	----- Los demás (TEXT 2).	-	SUB; LQ; RSTR
5212.22.90.9	----- Los demás:		
5212.22.90.9.10.H	----- Tejidos en telares manuales (TEXT 2)(150).	-	SUB; LQ; RSTR
5212.22.90.9.90.J	----- Los demás (TEXT 2).	-	SUB; LQ; RSTR
5212.23	----- Tejidos:		
5212.23.10	----- Mezclados exclusiva o principalmente con lino:		
5212.23.10.1	----- De ligamento tafetán o de ligamento sarga o cruzado de curso inferior o igual a 4:		
5212.23.10.1.10.A	----- Tejidos en telares manuales (TEXT 2)(150).	-	SUB; LQ; RSTR; FOTEX (184)
5212.23.10.1.90.C	----- Los demás (TEXT 2).	-	SUB; LQ; RSTR; FOTEX (184)
5212.23.10.2	----- Labrados al telar:		
5212.23.10.2.10.I	----- Tejidos en telares manuales (TEXT 2)(150).	-	SUB; LQ; RSTR; FOTEX (184)
5212.23.10.2.90.A	----- Los demás (TEXT 2).	-	SUB; LQ; RSTR; FOTEX (184)
5212.23.10.9	----- Los demás:		
5212.23.10.9.10.D	----- Tejidos en telares manuales (TEXT 2)(150).	-	SUB; LQ; RSTR; FOTEX (184)
5212.23.10.9.90.F	----- Los demás (TEXT 2).	-	SUB; LQ; RSTR; FOTEX (184)
5212.23.90	----- Mezclados de otro modo:		
5212.23.90.1	----- De ligamento tafetán o de ligamento sarga o cruzado de curso inferior o igual a 4:		
5212.23.90.1.10.D	----- Tejidos en telares manuales (TEXT 2)(150).	-	SUB; LQ; RSTR; FOTEX (184)

CODIFICACION	DESIGNACION DE LAS MERCANCIAS	UNIDADES SUPLEMENT	OBSERVACIONES
5212.23.90.1.90.F	----- Los demás (TEXT 2).	-	SUB; LQ; RSTR; FOTEX (184)
5212.23.90.2	----- Labrados al telar:		
5212.23.90.2.10.B	----- Tejidos en telares manuales (TEXT 2)(150).	-	SUB; LQ; RSTR; FOTEX (184)
5212.23.90.2.90.D	----- Los demás (TEXT 2).	-	SUB; LQ; RSTR; FOTEX (184)
5212.23.90.9	----- Los demás:		
5212.23.90.9.10.G	----- Tejidos en telares manuales (TEXT 2)(150).	-	SUB; LQ; RSTR; FOTEX (184)
5212.23.90.9.90.I	----- Los demás (TEXT 2).	-	SUB; LQ; RSTR; FOTEX (184)
5212.24	----- Con hilados de distintos colores:		
5212.24.10	----- Mezclados exclusiva o principalmente con lino:		
5212.24.10.1	----- De ligamento tafetán o de ligamento sarga o cruzado de curso inferior o igual a 4:		
5212.24.10.1.10.J	----- Tejidos en telares manuales (TEXT 2)(150).	-	SUB; LQ; RSTR; FOTEX (184)
5212.24.10.1.90.B	----- Los demás (TEXT 2).	-	SUB; LQ; RSTR; FOTEX (184)
5212.24.10.2	----- Labrados al telar:		
5212.24.10.2.10.H	----- Tejidos en telares manuales (TEXT 2)(150).	-	SUB; LQ; RSTR; FOTEX (184)
5212.24.10.2.90.J	----- Los demás (TEXT 2).	-	SUB; LQ; RSTR; FOTEX (184)
5212.24.10.9	----- Los demás:		
5212.24.10.9.10.C	----- Tejidos en telares manuales (TEXT 2)(150).	-	SUB; LQ; RSTR; FOTEX (184)
5212.24.10.9.90.E	----- Los demás (TEXT 2).	-	SUB; LQ; RSTR; FOTEX (184)
5212.24.90	----- Mezclados de otro modo:		
5212.24.90.1	----- De ligamento tafetán o de ligamento sarga o cruzado de curso inferior o igual a 4:		
5212.24.90.1.10.C	----- Tejidos en telares manuales (TEXT 2)(150).	-	SUB; LQ; RSTR; FOTEX (184)
5212.24.90.1.90.E	----- Los demás (TEXT 2).	-	SUB; LQ; RSTR; FOTEX (184)
5212.24.90.2	----- Labrados al telar:		
5212.24.90.2.10.A	----- Tejidos en telares manuales (TEXT 2)(150).	-	SUB; LQ; RSTR; FOTEX (184)
5212.24.90.2.90.C	----- Los demás (TEXT 2).	-	SUB; LQ; RSTR; FOTEX (184)
5212.24.90.9	----- Los demás:		
5212.24.90.9.10.F	----- Tejidos en telares manuales (TEXT 2)(150).	-	SUB; LQ; RSTR; FOTEX (184)
5212.24.90.9.90.H	----- Los demás (TEXT 2).	-	SUB; LQ; RSTR; FOTEX (184)
5212.25	----- Estampados:		
5212.25.10	----- Mezclados exclusiva o principalmente con lino:		

CODIFICACION	DESIGNACION DE LAS MERCANCIAS	UNIDADES SUPLEMENT	OBSERVACIONES
5212.25.10.1	- - - - De ligamento tafetán o de ligamento sarga o cruzado de curso inferior o igual a 4. - - - - Tejidos en telares manuales.		
5212.25.10.1.11.G	- - - - Estampados a mano, según el procedimiento "batik" (TEXT 2)(150) (152).	-	SUB; LQ; RSTR; FOTEX (184)
5212.25.10.1.18.J	- - - - Los demás (TEXT 2)(150). - - - - Los demás:	-	SUB; LQ; RSTR; FOTEX (184)
5212.25.10.1.91.I	- - - - Estampados a mano, según el procedimiento "batik" (TEXT 2)(152).	-	SUB; LQ; RSTR; FOTEX (184)
5212.25.10.1.99.B	- - - - Los demás (TEXT 2).	-	SUB; LQ; RSTR; FOTEX (184)
5212.25.10.2	- - - - Labrados al telar. - - - - Tejidos en telares manuales.		
5212.25.10.2.11.E	- - - - Estampados a mano, según el procedimiento "batik" (TEXT 2) (150) (152).	-	SUB; LQ; RSTR; FOTEX (184)
5212.25.10.2.18.H	- - - - Los demás (TEXT 2)(150). - - - - Los demás:	-	SUB; LQ; RSTR; FOTEX (184)
5212.25.10.2.91.G	- - - - Estampados a mano, según el procedimiento "batik" (TEXT 2)(152).	-	SUB; LQ; RSTR; FOTEX (184)
5212.25.10.2.99.J	- - - - Los demás (TEXT 2).	-	SUB; LQ; RSTR; FOTEX (184)
5212.25.10.3	- - - - Los demás: - - - - Tejidos en telares manuales.		
5212.25.10.3.11.J	- - - - Estampados a mano, según el procedimiento "batik" (TEXT 2)(150) (152).	-	SUB; LQ; RSTR; FOTEX (184)
5212.25.10.3.18.C	- - - - Los demás (TEXT 2)(150). - - - - Los demás:	-	SUB; LQ; RSTR; FOTEX (184)
5212.25.10.3.91.B	- - - - Estampados a mano, según el procedimiento "batik" (TEXT 2)(152).	-	SUB; LQ; RSTR; FOTEX (184)
5212.25.10.3.99.E	- - - - Los demás (TEXT 2).	-	SUB; LQ; RSTR; FOTEX (184)
5212.25.90	- - - - Mezclados de otro modo.		
5212.25.90.1	- - - - De ligamento tafetán o de ligamento sarga o cruzado de curso inferior o igual a 4. - - - - Tejidos en telares manuales.		
5212.25.90.1.11.J	- - - - Estampados a mano, según el procedimiento "batik" (TEXT 2)(150) (152).	-	SUB; LQ; RSTR; FOTEX (184)
5212.25.90.1.18.C	- - - - Los demás (TEXT 2)(150). - - - - Los demás:	-	SUB; LQ; RSTR; FOTEX (184)
5212.25.90.1.91.B	- - - - Estampados a mano, según el procedimiento "batik" (TEXT 2)(152).	-	SUB; LQ; RSTR; FOTEX (184)
5212.25.90.1.99.E	- - - - Los demás (TEXT 2).	-	SUB; LQ; RSTR; FOTEX (184)

CODIFICACION	DESIGNACION DE LAS MERCANCIAS	UNIDADES SUPLEMENT	OBSERVACIONES
5212.25.90.2	- - - - Labrados al telar. - - - - Tejidos en telares manuales.		
5212.25.90.2.11.H	- - - - Estampados a mano, según el procedimiento "batik" (TEXT 2)(150) (152).	-	SUB; LQ; RSTR; FOTEX (184)
5212.25.90.2.18.A	- - - - Los demás (TEXT 2)(152). - - - - Los demás:	-	SUB; LQ; RSTR; FOTEX (184)
5212.25.90.2.91.J	- - - - Estampados a mano, según el procedimiento "batik" (TEXT 2)(152).	-	SUB; LQ; RSTR; FOTEX (184)
5212.25.90.2.98.C	- - - - Los demás (TEXT 2).	-	SUB; LQ; RSTR; FOTEX (184)
5212.25.90.3	- - - - Los demás: - - - - Tejidos en telares manuales.		
5212.25.90.3.11.C	- - - - Estampados a mano, según el procedimiento "batik" (TEXT 2)(150) (152).	-	SUB; LQ; RSTR; FOTEX (184)
5212.25.90.3.18.F	- - - - Los demás (TEXT 2)(150). - - - - Los demás:	-	SUB; LQ; RSTR; FOTEX (184)
5212.25.90.3.91.E	- - - - Estampados a mano, según el procedimiento "batik" (TEXT 2)(152).	-	SUB; LQ; RSTR; FOTEX (184)
5212.25.90.3.99.H	- - - - Los demás (TEXT 2).	-	SUB; LQ; RSTR; FOTEX (184)

N.º	REMISIONES
(5)	Tras perfeccionamiento pasivo.
(150)	Se considerarán como telares manuales a los telares que, para la fabricación de tejidos, sean movidos exclusivamente por medio de movimientos de las manos o de los pies.
(151)	La admisión al beneficio de estos contingentes arancelarios comunitarios estará subordinada a las condiciones determinadas por el Reglamento que regule la apertura de estos contingentes.
(152)	La admisión en esta subpartida está reservada a los productos considerados como hechos a mano por las autoridades comunitarias competentes.
(153)	El beneficio de este contingente arancelario comunitario está reservado a los productos acompañados de un certificado de autenticidad emitido por las autoridades comunitarias competentes, en el que se certifique que las mercancías enumeradas son hechas a mano.
(184)	En el sentido del Reglamento (CEE) n.º 4138/88 (D.O.L. 387, de 31.12.88), del Consejo, se ha creado un límite cuantitativo en esta categoría textil para los productos originarios de ciertos países terceros. Este límite es indicado por medio de "a)" en la columna 1 de los Anexos de dicho Reglamento.
(182)	Límite máximo prorrogado

CODIFICACION	DESIGNACION DE LAS MERCANCIAS	UNIDADES SUPLEMENT.	OBSERVACIONES
CAPITULO 53			
LAS DEMAS FIBRAS TEXTILES VEGETALES; HILADOS DE PAPEL Y TEJIDOS DE HILADOS DE PAPEL.			
53.01	LINO EN BRUTO O TRABAJADO, PERO SIN HILAR; ESTOPAS Y DESPERDICIOS DE LINO (INCLUIDOS LOS DESPERDICIOS DE HILADOS Y LAS HILACHAS):		
5301.10.00	0.00.C - Lino en bruto o enriado (TEXT 154).	-	FITIN
	- Lino agrasado, espadado, peinado o trabajado de otro modo, pero sin hilar:		
5301.21.00	0.00.J - - Agrasado o espadado (TEXT 154)	-	FITIN
5301.29.00	0.00.B - - Los demás (TEXT 154)	-	FITIN
5301.30	- Estopas y desperdicios, de lino.		
5301.30.10	0.00.0 - - Estopas (TEXT 154).	-	FITIN
5301.30.90	0.00.J - - Desperdicios de lino (TEXT 154)	-	FITIN
53.02	CAÑAMO (CANNABIS SATIVA L.) EN BRUTO O TRABAJADO, PERO SIN HILAR; ESTOPAS Y DESPERDICIOS DE CAÑAMO (INCLUIDOS LOS DESPERDICIOS DE HILADOS Y LAS HILACHAS):		
5302.10.00	0 - Cañamo en bruto o enriado:		
5302.10.00	0.10.A - - Cañamo en bruto (TEXT 154).	-	WSTR: FITIN
5302.10.00	0.90.C - - Los demás (TEXT 154).	-	FITIN
5302.80.00	0.00.E - Los demás. (TEXT 154).	-	FITIN
53.03	YUTE Y DEMAS FIBRAS TEXTILES DEL LIBER (CON EXCLUSION DEL LINO, CAÑAMO Y RAMIO), EN BRUTO O TRABAJADOS, PERO SIN HILAR; ESTOPAS Y DESPERDICIOS DE ESTAS FIBRAS (INCLUIDOS LOS DESPERDICIOS DE HILADOS Y LAS HILACHAS):		
5303.10.00	0.00.A - Yute y demás fibras textiles del liber, en bruto o enriados. (TEXT 154)	-	FITIN
5303.90.00	0.00.0 - Los demás (TEXT 154).	-	FITIN
53.04	SISAL Y DEMAS FIBRAS TEXTILES DEL GENERO AGAVE, EN BRUTO O TRABAJADOS, PERO SIN HILAR; ESTOPAS Y DESPERDICIOS DE ESTAS FIBRAS (INCLUIDOS LOS DESPERDICIOS DE HILADOS Y LAS HILACHAS):		
5304.10.00	0.00.J - Sisal y demás fibras textiles del género Agave, en bruto (TEXT 154)	-	FITIN
5304.90.00	0.00.C - Los demás (TEXT 154).	-	FITIN
53.05	COCO, ABACA (CAÑAMO DE MANILA O MUSA TEXTILIS NEE), RAMIO Y DEMAS FIBRAS TEXTILES VEGETALES NO EXPRESADAS NI COMPRENDIDAS EN OTRAS PARTIDAS, EN BRUTO O TRABAJADAS, PERO SIN HILAR; ESTOPAS Y DESPERDICIOS DE ESTAS FIBRAS (INCLUIDOS LOS DESPERDICIOS DE HILADOS Y LAS HILACHAS):		
	- De coco		
5305.11.00	0.00.H - - En bruto (TEXT 154)	-	FITIN

CODIFICACIÓN	DESIGNACION DE LAS MERCANCIAS	UNIDADES SUPLEMENT	OBSERVACIONES
5305.18.00.0.00.J	-- Los demás (TEXT 154). - De abacá	-	FITIN
5305.21.00.0.00.F	-- En bruto (TEXT 154)	-	FITIN
5305.28.00.0.00.H	-- Los demás (TEXT 154) - Los demás:	-	FITIN
5305.91.00.0.00.A	-- En bruto (TEXT 154)	-	FITIN
5305.98.00.0.00.C	-- Los demás (TEXT 154)	-	FITIN
53.08	HILADOS DE LENO:		
5308.10	- Sencillos: -- Sin acondicionar para la venta al por menor: -- De título superior o igual a 833,3 dtex (no superior al número métrico 12):		
5308.10.11.0	- - - - - Crudos:		
5308.10.11.0.10.0	- - - - - Hilos de lino (con excepción de los hilados de estopa), retorcidos o cableados para la industria del calzado y para estar cables (TEXT 115) (4)	-	LQ
5308.10.11.0.90.F	- - - - - Los demás (TEXT 115).	-	LQ
5308.10.19.0.00.G	- - - - - Los demás (TEXT 115) -- De título inferior a 833,3 dtex, pero superior o igual a 277,8 dtex (superior al número métrico 12, pero no superior al número métrico 35)	-	LQ
5308.10.31.0	- - - - - Crudos:		
5308.10.31.0.10.J	- - - - - Hilos de lino (con exclusión de los hilados de estopa) con título de 333,3 dtex o más (no superior al número métrico 30) destinados a la fabricación de hilos retorcidos o cableados, para la industria del calzado y para ligar cables (TEXT 115) (4).	-	LQ
5308.10.31.0.90.B	- - - - - Los demás (TEXT 115).	-	LQ
5308.10.39.0.00.C	- - - - - Los demás (TEXT 115)	-	LQ
5308.10.50	- - - De título inferior a 277,8 dtex (superior al número métrico 35):		
5308.10.50.1.00.E	- - - - [igual o superior a 250 dtex (igual o inferior al número métrico 40) (TEXT 115)	-	LQ
5308.10.50.2.00.C	- - - - Inferior a 250 dtex (superior al número métrico 40) (TEXT 115).	-	LQ
5308.10.90.0.00.1	- - Acondicionados para la venta al por menor (TEXT 115)	-	LQ
5308.20	- Retorcidos o cableados: -- Sin acondicionar para la venta al por menor:		
5308.20.11.0.00.C	- - - - - Crudos (TEXT 115).	-	LQ

CODIFICACIÓN	DESIGNACION DE LAS MERCANCIAS	UNIDADES SUPLEMENT	OBSERVACIONES
5308.20.19.0.00.E	- - - Los demás (TEXT 115)	-	LQ
5308.20.90.0.00.G	- - Acondicionados para la venta al por menor (TEXT 115).	-	LQ
53.07	HILADOS DE YUTE Y DEMAS FIBRAS TEXTILES DEL LIBER DE LA PARTIDA 53.03:		
5307.10	- Sencillos:		
5307.10.10	- - De título no superior a 1000 dtex (igual o superior al número métrico 10)		
5307.10.10.1.00.C	- - - De yute (TEXT 148A)	-	
5307.10.10.9.00.F	- - - De las demás fibras textiles del liber (TEXT 148A)	-	
5307.10.90	- - De título superior a 1000 dtex (inferior al número métrico 10).		
5307.10.90.1.00.F	- - - De yute (TEXT 148A)	-	
5307.10.90.9.00.I	- - - De las demás fibras textiles del liber (TEXT 148A).	-	
5307.20.00	- Retorcidos o cableados:		
5307.20.00.1.00.C	- - De yute (TEXT 148A)	-	
5307.20.00.9.00.F	- - De las demás fibras textiles del liber (TEXT 148A)	-	
53.08	HILADOS DE LAS DEMAS FIBRAS TEXTILES VEGETALES: HILADOS DE PAPEL:		
5308.10.00.0.00.F	- Hilados de coco (TEXT 148A).	-	
5308.20	- Hilados de cáñamo:		
5308.20.10.0.00.B	- - Sin acondicionar para la venta al por menor (TEXT 133)	-	
5308.20.90.0.00.E	- - Acondicionados para la venta al por menor (TEXT 133).	-	
5308.30.00.0.00.8	- Hilados de papel (TEXT 132)	-	
5308.90	- Los demás: -- Hilados de ramio:		
5308.90.11	- - - De título superior o igual a 833,3 dtex (no superior al número métrico 12): -- Sin acondicionar para la venta al por menor:		
5308.90.11.1.00.D	- - - - - Sencillos (TEXT 115).	-	
5308.90.11.2.00.8	- - - - - Retorcidos o cableados (TEXT 115)	-	
5308.90.11.3.00.J	- - - - - Acondicionados para la venta al por menor (TEXT 115)	-	
5308.90.13	- - - De título inferior a 833,3 dtex, pero superior o igual a 277,8 dtex (superior al número métrico 12, pero no superior al número métrico 16) -- Sin acondicionar para la venta al por menor:		
5308.90.13.1.00.8	- - - - - Sencillos (TEXT 115)	-	

CODIFICACION	DESIGNACION DE LAS MERCANCIAS	UNIDADES SUPLEMENT	OBSERVACIONES
5308.90.13.2.00.J	Retorcidos o cableados (TEXT 115).	-	
5308.90.13.3.00.H	Acondicionados para la venta al por menor (TEXT 115).	-	
5308.90.18	De título inferior a 277.8 dtex (superior al número métrico 36). Sin acondicionar para la venta al por menor: Sencillos:		
5308.90.18.1.00.F	Igual o superior a 250 dtex (igual o inferior al número métrico 40). (TEXT 115)	-	
5308.90.18.2.00.D	Inferior a 250 dtex (superior al número métrico 40) (TEXT 115)	-	
5308.90.18.3.00.B	Retorcidos o cableados (TEXT 115).	-	
5308.90.18.4.00.J	Acondicionados para la venta al por menor (TEXT 115).	-	
5308.90.90	Los demás:		
5308.90.90.1.00.H	De sisal o de henequén (TEXT 131).	-	
5308.90.90.9.00.A	Los demás (TEXT 131).	-	
53.08	TEJIDOS DE LINO:		
	Con un contenido de lino superior o igual al 85%, en peso.		
5308.11	Crudos o blanqueados:		
	Crudos, de un peso:		
5308.11.11	No superior a 400 g/m ² .		
5308.11.11.1.00.I	De ligamento tafetán o de ligamento sarga o cruzado de curso inferior o igual a 4, de peso inferior o igual a 140 g/m ² (TEXT 117).	-	LQ
5308.11.11.9.00.B	Los demás (TEXT 117).	-	LQ
5308.11.19.0.00.C	Superior a 400 g/m ² (TEXT 117).	-	LQ
5308.11.90	Blanqueados:		
5308.11.90.1.00.C	De ligamento tafetán o de ligamento sarga o cruzado de curso inferior o igual a 4, de peso inferior o igual a 140 g/m ² (TEXT 117).	-	LQ
5308.11.90.9.00.F	Los demás (TEXT 117).	-	LQ
5308.19	Los demás:		
5308.19.10	Teñidos o fabricados con hilos de distintos colores:		
5308.19.10.1.00.B	De ligamento tafetán o de ligamento sarga o cruzado de curso inferior o igual a 4, de peso inferior o igual a 140 g/m ² (TEXT 117).	-	LQ
5308.19.10.9.00.E	Los demás (TEXT 117).	-	LQ

CODIFICACION	DESIGNACION DE LAS MERCANCIAS	UNIDADES SUPLEMENT	OBSERVACIONES
5308.19.90	Estampados:		
5308.19.90.1.00.E	De ligamento tafetán o de ligamento sarga o cruzado de curso inferior o igual a 4, de peso inferior o igual a 140 g/m ² (TEXT 117).	-	LQ
5308.19.90.9.00.H	Los demás (TEXT 117).	-	LQ
5308.21	Con un contenido de lino inferior al 85%, en peso:		
5308.21.10	Crudos o blanqueados:		
	Crudos:		
5308.21.10.1.00.H	De ligamento tafetán o de ligamento sarga o cruzado de curso inferior o igual a 4, de peso inferior o igual a 140 g/m ² (TEXT 117).	-	LQ
5308.21.10.9.00.A	Los demás (TEXT 117).	-	LQ
5308.21.90	Blanqueados:		
5308.21.90.1.00.A	De ligamento tafetán o de ligamento sarga o cruzado de curso inferior o igual a 4, de peso inferior o igual a 140 g/m ² (TEXT 117).	-	LQ
5308.21.90.9.00.D	Los demás (TEXT 117).	-	LQ
5308.29	Los demás:		
5308.29.10	Teñidos o fabricados con hilos de distintos colores:		
5308.29.10.1.00.J	De ligamento tafetán o de ligamento sarga o cruzado de curso inferior o igual a 4, de peso inferior o igual a 140 g/m ² (TEXT 117).	-	LQ
5308.29.10.9.00.C	Los demás (TEXT 117).	-	LQ
5308.29.90	Estampados:		
5308.29.90.1.00.C	De ligamento tafetán o de ligamento sarga o cruzado de curso inferior o igual a 4, de peso inferior o igual a 140 g/m ² (TEXT 117).	-	LQ
5308.29.90.9.00.F	Los demás (TEXT 117).	-	LQ
53.10	TEJIDOS DE YUTE Y DEMÁS FIBRAS TEXTILES DEL LIBRO DE LA PARTIDA 53.03:		
5310.10	Crudos:		
5310.10.10	De anchura no superior a 150 cm:		
5310.10.10.1.00.H	De yute (TEXT 150).	-	
5310.10.10.9.00.A	Los demás (TEXT 150).	-	
5310.10.90	De anchura superior a 150 cm:		
5310.10.90.1	De yute:		
5310.10.90.1.10.J	De anchura superior a 150 cm, pero sin exceder de 310 cm (TEXT 149A).	-	

CODIFICACION	DESIGNACION DE LAS MERCANCIAS	UNIDADES SUPLEMENT	OBSERVACIONES
5310.10.90.1.90.B	- - - - Los demás (TEXT 149B)	-	
5310.10.90.9	- - - Los demás:	-	
5310.10.90.9.10.C	- - - - De anchura superior a 150 cm. pero sin exceder de 310 cm (TEXT 149A)	-	
5310.10.90.9.90.E	- - - - Los demás (TEXT 149B)	-	
5310.90.00	+ Los demás:	-	
5310.90.00.1	- - De yute:	-	
5310.90.00.1.10.B	- - - De anchura no superior a 150 cm (TEXT 150)	-	
5310.90.00.1.90.D	- - - Los demás (TEXT 149C)	-	
5310.90.00.9	- - Los demás:	-	
5310.90.00.9.10.E	+ + - De anchura no superior a 150 cm (TEXT 150)	-	
5310.90.00.9.90.G	- - - Los demás (TEXT 149C)	-	
53.11	TEJIDOS DE LAS DEMAS FIBRAS TEXTILE; VEGETALES; TEJIDOS DE HILADOS DE PAPEL:		
5311.00.10	+ Tejidos de ramio:		
5311.00.10.1.00.I	- - De ligamento taratán o de ligamento sarca o cruzado de curso inferior o igual a 4, de peso inferior o igual a 140 g/m2 (TEXT 137)	-	LQ
5311.00.10.9.00.B	- - Los demás (TEXT 137)	-	LQ
5311.00.90	+ Los demás:		
	- - De cáñamo:		
5311.00.90.1.00.E	- - - De ligamento tafetán o de ligamento sarca o cruzado de curso inferior o igual a 4, de peso inferior o igual a 140 g/m2 (TEXT 138)	-	
5311.00.90.2.00.J	+ + - Los demás (TEXT 138)	-	
5311.00.90.3.00.H	- - De hilados de papel (TEXT 138)	-	
5311.00.90.9.00.E	- - Los demás (TEXT 138)	-	

N.º	REMISIONES
(4)	El control de utilización de este destino particular se hará mediante la aplicación de las disposiciones comunitarias dictadas en la materia.
(5)	Tras perfeccionamiento pasivo.

CODIFICACION	DESIGNACION DE LAS MERCANCIAS	UNIDADES SUPLEMENT	OBSERVACIONES
CAPITULO 54			
FILAMENTOS SINTETICOS O ARTIFICIALES.			
54.01	HILO DE COSER DE FILAMENTOS SINTETICOS O ARTIFICIALES, INCLUSO ACONDICIONADO PARA LA VENTA AL POR MENOR:		
5401.10	- De filamentos sintéticos:		
	- Sin acondicionar para la venta al por menor:		
5401.10.11	0.00.I - - Hilos con núcleo llamados "core yarn" (TEXT 41).	-	LQ; SUB
5401.10.19	0.00.A - - Los demás (TEXT 41).	-	LQ; SUB; SOVEX
5401.10.90	0.00.C - - Acondicionados para la venta al por menor (TEXT 43).	-	SUB; SOVEX
5401.20	- De filamentos artificiales:		
5401.20.10	0.00.H - - Sin acondicionar para la venta al por menor (TEXT 42).	-	SOVEX
5401.20.90	0.00.A - - Acondicionados para la venta al por menor (TEXT 43)	-	SOVEX
54.02	HILADOS DE FILAMENTOS SINTETICOS (EXCEPTO EL HILO DE COSER) SIN ACONDICIONAR PARA LA VENTA AL POR MENOR, INCLUIDOS LOS MONOFILAMENTOS SINTETICOS DE MENOS DE 67 DECITEX:		
5402.10	- Hilados de alta tenacidad de nailon o de otras poliamidas:		
5402.10.10	0.00.I - - De aramidas (TEXT 41).	-	LQ; SUB; SOVEX
5402.10.90	0.00.B - - Los demás (TEXT 41).	-	LQ; SUB; SOVEX
5402.20.00	0.00.I - Hilados de alta tenacidad de poliéster (TEXT 41).	-	LQ; SUB; SOVEX
	- Hilados texturados:		
5402.31	- - De nailon o de otras poliamidas, de título inferior o igual a 50 tex por hilado sencillo:		
5402.31.10	0.00.D - - De título no superior a 5 tex por hilo sencillo (TEXT 41).	-	LQ; SUB; SOVEX
5402.31.30	0.00.J - - De título superior a 5 tex sin exceder de 33 tex, por hilo sencillo (TEXT 41).	-	LQ; SUB; SOVEX
5402.31.90	0.00.G - - De título superior a 33 tex sin exceder de 50 tex, por hilo sencillo (TEXT 41).	-	LQ; SUB; SOVEX
5402.32.00	0.00.E - - De nailon o de otras poliamidas, de título superior a 50 tex por hilado sencillo (TEXT 41).	-	LQ; SUB; SOVEX
5402.33	- - De poliéster:		
5402.33.10	0.00.B - - De título no superior a 14 tex por hilo sencillo (TEXT 41).	-	LQ; SUB; SOVEX; ADUMP-KR, MX, TR, TW, US
5402.33.90	0.00.E - - De título superior a 14 tex por hilo sencillo (TEXT 41).	-	LQ; SUB; SOVEX; ADUMP-KR, MX, TR, TW, US
5402.39	- - Los demás:		

CODIFICACION	DESIGNACION DE LAS MERCANCIAS	UNIDADES SUPLEMENT	OBSERVACIONES
5402.39.10.0	- - - De polipropileno:		
5402.39.10.0.10.E	- - - - Impregnados con una substancia impermeable a base de silicona (TEXT 41).	-	LQ; SUB; SOVEX
5402.39.10.0.90.G	- - - - Los demás (TEXT 41).	-	LQ; SUB; SOVEX
5402.39.90.0	- - - Los demás (TEXT 41):		
5402.39.90.0.85.J	- - - - Hilos de politetrafluoretileno.	-	LQ; SUB; SOVEX; Ap. 18
5402.39.90.0.90.J	- - - - Los demás.	-	LQ; SUB; SOVEX
	- Los demás hilados sencillos sin torsión o con una torsión inferior o igual a 50 vueltas por metro:		
5402.41	- - De nailon o de otras poliamidas:		
5402.41.10.0	- - - De título no superior a 7 tex por hilo sencillo:		
5402.41.10.0.10.A	- - - - Hilos de poliamida, no tejidos, sin tensión o con una tensión no superior a 22 vueltas, por metro, de filamentos retractables de dos componentes compuestos por hexametilenopoliamida, para la fabricación de medias hasta la rodilla incluidas en las subpartidas 6115.20.11 y 6115.93.30, medias de mujer incluidas dentro de las subpartidas 6115.20.18 y 6115.93.91, o pantis incluidos en las subpartidas 6115.11.00 (TEXT 125A)(4).	-	SOVEX; Ap. 18
5402.41.10.0.90.C	- - - - Los demás (TEXT 125A)	-	SOVEX
5402.41.30.0	- - - De título superior a 7 tex sin exceder de 33 tex, por hilo sencillo:		
5402.41.30.0.10.G	- - - - Exclusivamente de poliamidas aromáticas obtenidas por policondensación de m-fenilendiamina con ácido isoftálico (TEXT 125A).	-	SOVEX; Ap. 18
5402.41.30.0.85.I	- - - - Hilos de poliamida, no tejidos, sin tensión o con una tensión no superior a 22 vueltas, por metro, de filamentos retractables de dos componentes compuestos por hexametilenopoliamida, para la fabricación de medias hasta la rodilla incluidas en las subpartidas 6115.20.11 y 6115.93.30, medias de mujer incluidas dentro de las subpartidas 6115.20.18 y 6115.93.91, o pantis incluidos en las subpartidas 6115.11.00 (TEXT 125A)(4).	-	SOVEX; Ap. 18
5402.41.30.0.90.I	- - - - Los demás (TEXT 125A).	-	SOVEX
5402.41.90.0	- - - De título superior a 33 tex por hilo sencillo:		
5402.41.90.0.10.D	- - - - Exclusivamente de poliamidas aromáticas obtenidas por policondensación de m-fenilendiamina con ácido isoftálico (TEXT 125A).	-	SOVEX; Ap. 18
5402.41.90.0.85.F	- - - - Hilos de poliamida, no tejidos, sin tensión o con una tensión no superior a 22 vueltas, por metro, de filamentos retractables de dos componentes compuestos por hexametilenopoliamida, para la fabricación de medias hasta la rodilla incluidas en las subpartidas 6115.20.11 y 6115.93.30, medias de mujer incluidas dentro de las subpartidas 6115.20.18 y 6115.93.91, o pantis incluidos en las subpartidas 6115.11.00 (TEXT 125A)(4).	-	SOVEX; Ap. 18
5402.41.90.0.90.F	- - - - Los demás (TEXT 125A).	-	SOVEX
5402.42.00.0.00.C	- - De poliésteres parcialmente orientados (TEXT 125A).	-	SOVEX; DUMP-TR; 2,7(P);

CODIFICACION	DESIGNACION DE LAS MERCANCIAS	UNIDADES SUPLEMENT	OBSERVACIONES
			ADUMP-MX, TW:
5402.43	-- De otros políesteres.		
5402.43.10.0.00.J	-- De título no superior a 14 tex por hilo sencillo (TEXT 125A).	-	SOVEX
5402.43.90.0.00.C	-- De título superior a 14 tex por hilo sencillo (TEXT 125A).	-	SOVEX
5402.49	-- Los demás.		
5402.49.10.0.00.0	-- De elastómeros (TEXT 41)	-	LQ, SUB, SOVEX
	-- Los demás		
5402.49.91.0.00.F	-- De polipropileno (TEXT 41)	-	LQ, SUB, SOVEX
5402.49.99.0	-- Los demás		
5402.49.99.0.10.0	-- De politetrafluoretileno (TEXT 41)	-	LQ, SUB, SOVEX; Ap. 18
5402.49.99.0.20.F	-- De alcohol polivinílico, hidrosolubles a una temperatura de 60 C. destinado a la fabricación de filtros sin trama para máquinas de papel (TEXT 41) (4)	-	LQ, SUB, SOVEX
5402.49.99.0.30.E	-- De copolímero de ácido glicólico con ácido láctico, para la fabricación de suturas quirúrgicas (TEXT 41) (4).	-	LQ, SUB, SOVEX
5402.49.99.0.40.D	-- De poli (1,4-dioxanona) (TEXT 41)	-	LQ, SUB, SOVEX
5402.49.99.0.50.C	-- De alcohol polivinílico, no tejidos, para la fabricación de manguitos para cilindros de impresión (TEXT 41) (4)	-	LQ, SUB, SOVEX
5402.49.99.0.60.B	-- Exclusivamente de ácido poliglicólico (TEXT 41).	-	LQ, SUB, SOVEX
5402.49.99.0.90.I	-- Los demás (TEXT 41)	-	LQ, SUB, SOVEX
	-- Los demás hilados sencillos con una torsión superior a 50 vueltas por metro		
5402.51	-- De nailon o de otras poliamidas:		
5402.51.10.0.00.I	-- De título no superior a 7 tex por hilo sencillo (TEXT 41).	-	LQ, SUB, SOVEX
5402.51.30.0.00.E	-- De título superior a 7 tex sin exceder de 33 tex, por hilo sencillo (TEXT 41).	-	LQ, SUB, SOVEX
5402.51.90.0.00.B	-- De título superior a 33 tex por hilo sencillo (TEXT 41)	-	LQ, SUB, SOVEX
5402.52	-- De poliéster:		
5402.52.10.0.00.H	-- De título no superior a 14 tex por hilo sencillo (TEXT 41).	-	LQ, SUB, SOVEX
5402.52.90.0.00.A	-- De título superior a 14 tex por hilo sencillo (TEXT 41).	-	LQ, SUB, SOVEX
5402.59	-- Los demás.		
5402.59.10.0.00.A	-- De polipropileno (TEXT 41).	-	LQ, SUB, SOVEX
5402.59.90.0	-- Los demás:		
5402.59.90.0.10.C	-- De alcohol polivinílico, hidrosolubles a una temperatura de 50 C. destinado a la fabricación de filtros sin trama para máquinas de papel (TEXT 41) (4)	-	LQ, SUB, SOVEX

CODIFICACION	DESIGNACION DE LAS MERCANCIAS	UNIDADES SUPLEMENT	OBSERVACIONES
5402.59.90.0.20.B	-- De alcohol polivinílico, no tejidos, para la fabricación de manguitos para cilindros de impresión (TEXT 41) (4).	-	LQ, SUB, SOVEX
5402.59.90.0.95.E	-- Hilos de politetrafluoretileno	-	LQ, SUB, SOVEX, Ap. 18
5402.59.90.0.90.E	-- Los demás (TEXT 41)	-	LQ, SUB, SOVEX
	-- Los demás hilados torcidos o cableados.		
5402.61	-- De nailon o de otras poliamidas:		
5402.61.10.0.00.G	-- De título no superior a 7 tex por hilo sencillo (TEXT 41)	-	LQ, SUB, SOVEX
5402.61.30.0.00.C	-- De título superior a 7 tex sin exceder de 33 tex, por hilo sencillo (TEXT 41).	-	LQ, SUB, SOVEX
5402.61.90.0.00.J	-- De título superior a 33 tex por hilo sencillo (TEXT 41)	-	LQ, SUB, SOVEX
5402.62	-- De poliéster		
5402.62.10.0.00.F	-- De título no superior a 14 tex por hilo sencillo (TEXT 41)	-	LQ, SUB, SOVEX
5402.62.90.0.00.I	-- De título superior a 14 tex por hilo sencillo (TEXT 41)	-	LQ, SUB, SOVEX
5402.69	-- Los demás		
5402.69.10.0.00.I	-- De polipropileno (TEXT 41)	-	LQ, SUB, SOVEX
5402.69.90.0	-- Los demás.		
5402.69.90.0.10.A	-- Exclusivamente de ácido poliglicólico (TEXT 41).	-	LQ, SUB, SOVEX
5402.69.90.0.20.J	-- De politetrafluoretileno (TEXT 41)	-	LQ, SUB, SOVEX; Ap. 18
5402.69.90.0.30.I	-- De alcohol polivinílico, hidrosolubles a una temperatura de 50 C. destinado a la fabricación de filtros sin trama para máquinas de papel (TEXT 41) (4)	-	LQ, SUB, SOVEX
5402.69.90.0.40.H	-- De alcohol polivinílico, no tejidos, para la fabricación de manguitos para cilindros de impresión (TEXT 41)	-	LQ, SUB, SOVEX
5402.69.90.0.90.C	-- Los demás (TEXT 41)	-	LQ, SUB, SOVEX
54.03	HILADOS DE FILAMENTOS ARTIFICIALES (EXCEPTO EL HILO DE COSER), SIN ACONDICIONAR PARA LA VENTA AL POR MENOR, INCLUIDOS LOS MONOFILAMENTOS ARTIFICIALES DE MENOS DE 97 DECITEX:		
5403.10.00.0	-- Hilados de alta tenacidad de rayón viscosa (TEXT 42)		
5403.10.00.0.85.A	-- Hilados de rayón viscosa de alta tenacidad, destinados a la fabricación de neumáticos para vehículos u otros usos técnicos.	-	SOVEX; Ap. 18
5403.10.00.0.90.A	-- Los demás.	-	SOVEX
5403.20	-- Hilados texturados		
5403.20.10.0.00.F	-- De acetato de celulosa (TEXT 42)	-	SOVEX
5403.20.90.0.00.I	-- Los demás (TEXT 42).	-	SOVEX
	-- Los demás hilados sencillos.		

CODIFICACION	DESIGNACION DE LAS MERCANCIAS	UNIDADES SUPLEMENT	OBSERVACIONES
5403.31.00.0.00.E	- De rayón viscosa, sin torsión o con una torsión inferior o igual a 120 vueltas por metro (TEXT 127A).	-	SOVEX
5403.32.00.0	- De rayón viscosa con una torsión superior a 120 vueltas por metro:	-	
5403.32.00.0.10.C	- - Con torsión no superior a 250 vueltas por metro (TEXT 127A).	-	SOVEX
5403.32.00.0.80.E	- - Los demás (TEXT 42).	-	SOVEX
5403.33	- De acetato de celulosa:	-	
5403.33.10.0.00.A	- - Sencillos, sin torsión o con torsión no superior a 250 vueltas por metro (TEXT 127A).	-	SOVEX
5403.33.90.0.00.0	- - Los demás (TEXT 42).	-	SOVEX
5403.38.00.0.00.0	- Los demás (TEXT 42).	-	SOVEX
	- Los demás hilados torcidos o cableados.	-	
5403.41.00.0.00.C	- De rayón viscosa (TEXT 42).	-	SOVEX
5403.42.00.0.00.S	- De acetato de celulosa (TEXT 42).	-	SOVEX
5403.48.00.0.00.E	- Los demás (TEXT 42).	-	SOVEX
54.04	MONOFILAMENTOS SINTETICOS DE 67 DECITEX O MAS Y CUYA MAYOR DIMENSION DE LA SECCION TRANSVERSAL NO EXCEDE DE 1 mm; TIRAS Y FORMAS SIMILARES (POR EJEMPLO: PAJA ARTIFICIAL) DE MATERIAS SINTETICAS Y DE ANCHURA APARENTE INFERIOR O IGUAL A 5 mm:		
5404.10	- Monofilamentos:		
5404.10.10.0.00.0	- - De elastómeros (TEXT 125B).	-	SOVEX
5404.10.90.0	- - Los demás:	-	
5404.10.90.0.10.F	- - - Monofilamentos de politetrafluoretileno (TEXT 125B).	-	SOVEX; Ad. 18
5404.10.90.0.20.H	- - - Monofilamentos de poli (1,4-dioxanone) (TEXT 125B).	-	SOVEX
5404.10.90.0.30.0	- - - Monofilamentos de un copolímero de 1,3-dioxan-2-ona con 1,4-dioxan-2,5-diona para la fabricación de suturas quirúrgicas (TEXT 125B) (4).	-	SOVEX
5404.10.90.0.90.A	- - - Los demás (TEXT 125B).	-	SOVEX
5404.90	- Los demás:	-	
	- De polipropileno.	-	
5404.90.11.0.00.T	- - Láminas decorativas de las utilizadas para el embalaje (TEXT 125B).	-	SOVEX
5404.90.19.0.00.A	- - Los demás (TEXT 125B).	-	SOVEX
5404.90.90.0	- Los demás:	-	
5404.90.90.0.10.B	- - Láminas de politetrafluoretileno, incluso en rollos, con una elongación de rotura que no supera el 25% (TEXT 125B).	-	SOVEX
5404.90.90.0.20.A	- - Láminas de políimida (TEXT 125B)	-	SOVEX; Ad. 18

CODIFICACION	DESIGNACION DE LAS MERCANCIAS	UNIDADES SUPLEMENT	OBSERVACIONES
5404.90.90.0.90.0	- - Los demás (TEXT 125B).	-	SOVEX
54.05	MONOFILAMENTOS ARTIFICIALES DE 67 DECITEX O MAS Y CUYA MAYOR DIMENSION DE LA SECCION TRANSVERSAL NO EXCEDE DE 1 mm; TIRAS Y FORMAS SIMILARES (POR EJEMPLO: PAJA ARTIFICIAL) DE MATERIAS TEXTILES ARTIFICIALES, DE ANCHURA APARENTE INFERIOR O IGUAL A 5 mm. (TEXT 127A).		
54.06	HILADOS DE FILAMENTOS SINTETICOS O ARTIFICIALES (EXCEPTO EL HILO DE COSER), ACONDICIONADOS PARA LA VENTA AL POR MENOR:		
5406.10.00.0.00.0	- Hilados de filamentos sintéticos (TEXT 43)	-	SOVEX
5406.20.00.0.00.E	- Hilados de filamentos artificiales (TEXT 43).	-	SOVEX
54.07	TEJIDOS DE HILADOS DE FILAMENTOS SINTETICOS, INCLUIDOS LOS TEJIDOS FABRICADOS CON LOS PRODUCTOS DE LA PARTIDA 54.04:		
5407.10.00.0.00.F	- Tejidos fabricados con hilados de alta tenacidad de nailon o de otras poliamidas o de poliésteres (TEXT 35)	-	LQ
5407.20	- Tejidos fabricados con tiras o formas similares:		
	- - De polietileno o de polipropileno, de anchura:		
5407.20.11.0.00.A	- - - De menos de 3 metros (TEXT 33).	-	LQ; SUB
5407.20.19.0.00.C	- - - De 3 metros o más (TEXT 34).	-	
5407.20.90.0.00.E	- - Los demás (TEXT 35).	-	LQ
5407.30.00.0.00.S	- "Tejidos" citados en la Nota 9 de la sección XI (TEXT 35)	-	LQ
	- Los demás tejidos con un contenido de filamentos de nailon o de otras poliamidas, en peso, superior o igual al 65%	-	
5407.41.00.0.00.I	- Crudos o blanqueados (TEXT 35)	-	LQ
5407.42	- Tejidos:		
5407.42.10.0.00.F	- - De anchura no superior a 57 cm (TEXT 35).	-	LQ; FOTEX (184)
5407.42.90.0.00.I	- - De anchura superior a 57 cm (TEXT 35).	-	LQ; FOTEX (184)
5407.43.00.0.00.G	- Con hilados de distintos colores (TEXT 35).	-	LQ; FOTEX (184)
5407.44	- Estampados:		
5407.44.10.0.00.D	- - De anchura no superior a 57 cm (TEXT 35).	-	LQ; FOTEX (184)
5407.44.90.0.00.B	- - De anchura superior a 57 cm (TEXT 35).	-	LQ; FOTEX (184)
	- Los demás tejidos con un contenido de filamentos de poliéster texturados, superior o igual al 65%, en peso:	-	
5407.51.00.0.00.F	- Crudos o blanqueados (TEXT 35).	-	
5407.52.00.0.00.E	- Tejidos (TEXT 35).	-	LQ; FOTEX (184)
5407.53	- Con hilados de distintos colores:		

CODIFICACION	DESIGNACION DE LAS MERCANCIAS	UNIDADES SUPLEMENT	OBSERVACIONES
5407.53.10.0.00.B	- - - De anchura superior a 57 cm sin exceder de 75 cm. (TEXT 35)	-	LQ. FOTEX (184)
5407.53.90.0.00.E	- - - Los demás (TEXT 35).	-	LQ. FOTEX (184)
5407.54.00.0.00.C	- - - Estampados (TEXT 35)	-	LQ. FOTEX (184)
5407.60	- Los demás tejidos con un contenido de filamentos de poliéster sin texturar, superior o igual al 85%, en peso	-	
5407.60.10.0.00.C	- - - Crudos o blanqueados (TEXT 35)	-	LQ
5407.60.30.0.00.I	- - - Teñidos (TEXT 35).	-	LQ. FOTEX (184)
	- - - Con hilados de distintos colores	-	
5407.60.51.0.00.C	- - - De anchura superior a 57 cm, sin exceder de 75 cm. (TEXT 35).	-	LQ. FOTEX (184)
5407.60.59.0.00.E	- - - Los demás (TEXT 35).	-	LQ. FOTEX (184)
5407.60.90.0.00.F	- - - Estampados (TEXT 35)	-	LQ. FOTEX (184)
	- Los demás tejidos con un contenido de filamentos sintéticos superior o igual al 85% en peso.	-	
5407.71.00.0	- - - Crudos o blanqueados	-	
5407.71.00.0.10.A	- - - Tejidos de fibras de alcohol polivinílico para bordados mecánicos (TEXT 35).	-	LQ
5407.71.00.0.20.J	- - - Tejidos de politetrafluoroetileno recubiertos en una cara de un copolímero de tetrafluoroetileno y de trifluoroetileno con cadenas laterales alcoxiparfluoradas de grupos ácido carboxílico o ácido sulfónico en forma de sal de potasio o de sodio, incluso incluidos en la misma cara de un compuesto metálico inorgánico (TEXT 35).	-	LQ: Ap. IB
5407.71.00.0.90.C	- - - Los demás (TEXT 35).	-	LQ
5407.72.00.0.00.A	- - - Teñidos (TEXT 35).	-	LQ. FOTEX (184)
5407.73	- - - Con hilados de distintos colores	-	
5407.73.10.0.00.H	- - - Tejidos Jacquard de anchura comprendida entre 115 y 140 cm, ambos exclusivos, de peso superior a 250 g/m ² (TEXT 35)	-	LQ. FOTEX (184)
	- - - Los demás:	-	
5407.73.91.0.00.J	- - - - De anchura superior a 57 cm, sin exceder de 75 cm. (TEXT 35)	-	LQ. FOTEX (184)
5407.73.99.0.00.B	- - - - Los demás (TEXT 35)	-	LQ. FOTEX (184)
5407.74.00.0.00.I	- - - Estampados (TEXT 35).	-	LQ. FOTEX (184)
	- Los demás tejidos con un contenido de filamentos sintéticos inferior al 85% en peso, mezclados exclusivos o principalmente con algodón.	-	
5407.81.00.0.00.J	- - - Crudos o blanqueados (TEXT 35)	-	LQ
5407.82.00.0.00.I	- - - Teñidos (TEXT 35).	-	LQ. FOTEX (184)
5407.83	- - - Con hilados de distintos colores	-	

CODIFICACION	DESIGNACION DE LAS MERCANCIAS	UNIDADES SUPLEMENT	OBSERVACIONES
5407.83.10.0.00.F	- - - Tejidos Jacquard de anchura comprendida entre 115 y 140 cm, ambos exclusivos, de peso superior a 250 g/m ² (TEXT 35).	-	LQ. FOTEX (184)
5407.83.90.0.00.I	- - - Los demás (TEXT 35).	-	LQ. FOTEX (184)
5407.84.00.0.00.G	- - - Estampados (TEXT 35).	-	LQ. FOTEX (184)
	- Los demás tejidos:	-	
5407.91.00.0.00.H	- - - Crudos o blanqueados (TEXT 35).	-	LQ
5407.92.00.0.00.G	- - - Teñidos (TEXT 35)	-	LQ. FOTEX (184)
5407.93	- - - Con hilados de distintos colores.	-	
5407.93.10.0.00.D	- - - Tejidos Jacquard de anchura comprendida entre 115 y 140 cm, ambos exclusivos, de peso superior a 250 g/m ² (TEXT 35)	-	LQ. FOTEX (184)
5407.93.90.0.00.G	- - - Los demás (TEXT 35)	-	LQ. FOTEX (184)
5407.94.00.0.00.E	- - - Estampados (TEXT 35)	-	LQ. FOTEX (184)
54.08	TEJIDOS DE HILADOS DE FILAMENTOS ARTIFICIALES, INCLUIDOS LOS FABRICADOS CON PRODUCTOS DE LA PARTIDA 54.05:		
5408.10.00.0.00.E	- Tejidos fabricados con hilados de alta tenacidad de rayón viscosa (TEXT 36)	-	LQ. RSTR. FOTEX (184)
	- Los demás tejidos con un contenido de filamentos o de tiras o formas similares, artificiales, superior o igual al 85%, en peso:	-	
5408.21.00	- - - Crudos o blanqueados:	-	
5408.21.00.1.00.J	- - - - De rayón viscosa o de rayón cuproamoniaco (cupra) (TEXT 36).	-	LQ. RSTR. FOTEX (184)
	- - - - De otras fibras artificiales	-	
5408.21.00.2.00.H	- - - - Crudos (TEXT 36)	-	LQ. RSTR. FOTEX (184)
5408.21.00.3.00.F	- - - - Blanqueados (TEXT 36)	-	LQ. RSTR. FOTEX (184)
5408.22	- - - Teñidos	-	
5408.22.10	- - - - De anchura superior a 135 cm sin exceder de 155 cm, de ligamento tafetán, sarga, cruzado o salén	-	
5408.22.10.1.00.G	- - - - - De rayón viscosa o de rayón cuproamoniaco (cupra) (TEXT 36)	-	LQ. RSTR. FOTEX (184)
5408.22.10.9.00.J	- - - - - De otras fibras artificiales (TEXT 36).	-	LQ. RSTR. FOTEX (184)
5408.22.90	- - - - Los demás:	-	
5408.22.90.1.00.J	- - - - - De rayón viscosa o de rayón cuproamoniaco (cupra) (TEXT 36)	-	LQ. RSTR. FOTEX (184)
5408.22.90.9.00.C	- - - - - De otras fibras artificiales (TEXT 36)	-	LQ. RSTR. FOTEX (184)
5408.23	- - - Con hilados de distintos colores:	-	
5408.23.10	- - - - Tejidos Jacquard de anchura comprendida entre 115 y 140 cm, ambos exclusivos, de peso superior a 250 g/m ²	-	
5408.23.10.1.00.F	- - - - - De rayón viscosa o de rayón cuproamoniaco (cupra) (TEXT 36).	-	LQ. RSTR. FOTEX (184)

CODIFICACION	DESIGNACION DE LAS MERCANCIAS	UNIDADES SUPLEMENT	OBSERVACIONES
5408 23 10 9 00 I	- - - De otras fibras artificiales (TEXT 36)	-	LQ; RSTR; FOTEX (184)
5408 23 90	- - - Los demás:		
5408 23 90 1 00 I	- - - De rayón viscosa o de rayón cuproamoniaca (cupra) (TEXT 36)	-	LQ; RSTR; FOTEX (184)
5408 23 90 9 00 B	- - - De otras fibras artificiales (TEXT 36)	-	LQ; RSTR; FOTEX (184)
5408 24 00	- - Estampados:		
5408 24 00 1 00 G	- - De rayón viscosa o de rayón cuproamoniaca (cupra) (TEXT 36)	-	LQ; RSTR; FOTEX (184)
5408 24 00 9 00 J	- - De otras fibras artificiales (TEXT 36)	-	LQ; RSTR; FOTEX (184)
	- Los demás tejidos:		
5408 31 00	- - Crudos o blanqueados:		
5408 31 00 1 00 H	- - De rayón viscosa o de rayón cuproamoniaca (cupra) (TEXT 36)	-	LQ; RSTR
	- - De otras fibras artificiales:		
5408 31 00 2 00 F	- - - Crudos (TEXT 36)	-	LQ; RSTR
5408 31 00 3 00 D	- - - Blanqueados (TEXT 36)	-	LQ; RSTR
5408 32 00	- - Teñidos:		
5408 32 00 1 00 G	- - De rayón viscosa o de rayón cuproamoniaca (cupra) (TEXT 36)	-	LQ; RSTR; FOTEX (184)
5408 32 00 9 00 J	- - De otras fibras artificiales (TEXT 36)	-	LQ; RSTR; FOTEX (184)
5408 33 00	- - Con hilados de distintos colores:		
5408 33 00 1 00 F	- - De rayón viscosa o de rayón cuproamoniaca (cupra) (TEXT 36)	-	LQ; RSTR; FOTEX (184)
5408 33 00 9 00 I	- - De otras fibras artificiales (TEXT 36)	-	LQ; RSTR; FOTEX (184)
5408 34 00	- - Estampados:		
5408 34 00 1 00 E	- - De rayón viscosa o de rayón cuproamoniaca (cupra) (TEXT 36)	-	LQ; RSTR; FOTEX (184)
5408 34 00 9 00 H	- - De otras fibras artificiales (TEXT 36)	-	LQ; RSTR; FOTEX (184)

N.º	REMISIONES
(4)	El control de utilización de este destino particular se hará mediante la aplicación de las disposiciones comunitarias dadas en la materia.
(5)	Tras perfeccionamiento pasivo.
(184)	En el sentido del Reglamento (CEE) número 4136/88 (D.O. L 387, de 31-12-88), del Consejo, se ha creado un límite cuantitativo en esta categoría textil para los productos originarios de ciertos países terceros. Este límite se indicará por medio de "a" en la columna 1 de los Anexos de dicho Reglamento.
(297)	La medida antidumping (col. 5) se aplicará igualmente a las mercancías que, importadas en el marco del acuerdo de libre circulación CEE-Turquía, sean originarias de países sometidos a dicha medida.

ANTIDUMPING / DERECHOS COMPENSATORIOS			
COD. TARIC	ORIG.	CADD	FIRMAS / TIPOS
54023300 54023310	US	8112	Mercancias exportadas desde Macfield Texturing Inc., Madison, North Carolina 3,8% (D)
54023300 54023310	US	8118	Los demás - sin derecho antidumping (D)
540233	MX	8150	Fibras Sintéticas SA Monterrey 15,8% (D)
540233	MX	8151	Fibras Químicas SA Monterrey 5,8% (D)
540233	MX	8152	Ximax SA, Mexico 18,7% (D)
540233	MX	8153	Las demás. 28,7% (D)
540233	KR	8155	Tong Yang Polyester Co. Ltd. Seoul 4,1% (D)
540233	KR	8156	Kolon Industries Inc., Seoul Industries Inc., Seoul 5,7% (D)
540233	KR	8157	Sam Yang Co. Ltd. Seoul 3,4% (D)
540233	KR	8158	Las demás: 8,1% (D)
540233	TW	8160	Tuntex Fibre Co Ltd, Taipei. Sin derecho antidumping (D)
540233	TW	8161	Chung Shing Textile Company LTD, Taipei 1,7% (D)
540233	TW	8162	Nan Ya Plastics Corp., Taipei 4,8% (D)
540233	TW	8163	Shin Kong Synthetic Fibres Corp., Taipei. 3,0% (D)
540233	TW	8164	Las demás 8,2% (D)
540233	TR	8166	Sasa Artificial and Synthetic Fibres Inc., Adana 11,1% (D)
540233	TR	8167	Nergis A.S., Bursa 6,8% (D)
540233	TR	8168	Siras Sentetik Iplik Fabrikalari A.S., Bursa 7,2% (D)
540233	TR	8169	Polyten A.S., Bursa 7,2% (D)

ANTIDUMPING / DERECHOS COMPENSATORIOS			
COD. TARIC	ORIG.	CADD	FIRMAS / TIPOS
540233	TR	8170	Las demás: 13,2% (D)
540242	MX	8200	Calanese Mexicana SA, Mexico. Sin derecho antidumping (D)
540242	MX	8201	Las demás 15,8% (D)
540242	TW	8204	Far Eastern Textiles Ltd, Taipei, Nan Ya Plastics Corp., Taipei; Tuntex Fibre Co. Ltd, Taipei Sin derecho antidumping (D)
540242	TW	8205	Las demás. 8,7% (D)

CODIFICACION	DESIGNACION DE LAS MERCANCIAS	UNIDADES SUPLEMENT.	OBSERVACIONES
CAPITULO 55			
FIBRAS SINTETICAS O ARTIFICIALES DISCONTINUAS.			
55.01	CABLES DE FILAMENTOS SINTETICOS:		
5501.10.00.0	- De nylon o de otras poliamidas (TEXT 124):	-	SOVEX; Ap. IB
5501.10.00.0.85.B	- - Cables de filamentos de aramidas.	-	
5501.10.00.0.85.B	- - Los demás.	-	
5501.20.00.0.00.I	- De poliéster (TEXT 124).	-	SOVEX
5501.30.00.0.00.G	- Acrílicos o modacrílicos (TEXT 124)	-	SOVEX; ADUMP-US:
5501.90.00.0.00.D	- Los demás (TEXT 124).	-	SOVEX
55.02	CABLES DE FILAMENTOS ARTIFICIALES:		
5502.00.10.0.00.J	- De viscosas (TEXT 126)	-	SOVEX
5502.00.90	- Los demás:		
5502.00.90.1.00.A	- - De cupramoniacal (cupra) (TEXT 126).	-	SOVEX
5502.00.90.9.00.D	- - Los demás (TEXT 126)	-	SOVEX
55.03	FIBRAS SINTETICAS DISCONTINUAS, SIN CARDAR, PEINAR NI TRANSFORMAR DE OTRO MODO PARA LA HILATURA:		
5503.10	- De nylon o de otras poliamidas:		
	- - De aramidas:		
5503.10.11.0.00.F	- - - De alta tenacidad (TEXT 124)		
5503.10.19.0	- - - Las demás:		
5503.10.19.0.10.G	- - - - Integradas de poliamida aromática obtenida por policondensación de meta-terifenilendiamina y de ácido isoftálico, destinadas a cualquier utilización distinta de la fabricación de los artículos de los capítulos 60, 61, 62, 63, 64 y 65 o de productos utilizados en la fabricación de dichos artículos (TEXT 124)(4).	-	SOVEX; Ap. IB
5503.10.19.0.30.E	- - - - Cuyo contenido sea superior al 1% e inferior al 15%, en peso, de fibras en poli (p-terifenilacetato) y con un contenido del 55% en peso, como mínimo, de fibras de poliamida aromática obtenidas mediante policondensación de meta-terifenilendiamina y de ácido isoftálico (TEXT 124)	-	SOVEX; Ap. IB
5503.10.19.0.80.I	- - - - Las demás (TEXT 124).	-	SOVEX
5503.10.90.0.00.J	- - Las demás (TEXT 124).	-	SOVEX
5503.20.00.0.00.G	- De poliéster (TEXT 124).	-	SOVEX; ADUMP-MX TR; TW-US; DUMP- RO; 23.43 (0) DUMP-YU; 18.72 (0)

CODIFICACION	DESIGNACION DE LAS MERCANCIAS	UNIDADES SUPLEMENT.	OBSERVACIONES
5503.30.00.0	- Acrílicas o modacrílicas (TEXT 124):		
5503.30.00.0.85.F	- - Fibras sintéticas compuestas a base de poliacrilonitrilo, con más del 55 por 100 de monómero acrílico, de longitud inferior a 15 mm y diámetro inferior a 3 dtex, destinadas a la fabricación de fibrocemento (s).	-	SOVEX; ADUMP-US; Ap. IB
5503.30.00.0.90.F	- - Las demás.	-	SOVEX; ADUMP-US:
5503.40.00.0.00.C	- De polipropileno (TEXT 124)	-	SOVEX
5503.80	- Las demás:		
5503.90.10.0	- - De clorofibras:		
5503.90.10.0.10.I	- - - Complejas, acetiladas, con una estructura de matriz fibrilar, compuesta por cloruro polivinílico y alcohol polivinílico polimerizados por emulsión (TEXT 124).	-	SOVEX
5503.90.10.0.90.A	- - - Las demás (TEXT 124).	-	SOVEX
5503.90.90.0	- - Las demás:		
5503.90.90.0.10.B	- - - De politetrafluoroetileno (TEXT 124).	-	SOVEX; Ap. IB
5503.90.90.0.20.A	- - - De alcohol polivinílico, incluso acetiladas (TEXT 124)	-	
5503.90.90.0.30.J	- - - Complejas, acetiladas, con una estructura de matriz fibrilar, compuesta por cloruro polivinílico y alcohol polivinílico polimerizados por emulsión (TEXT 124).	-	SOVEX
5503.90.90.0.40.I	- - - Integradas constituidas por poli (tio-(,4-fenileno) (TEXT 124).	-	SOVEX
5503.90.90.0.90.D	- - - Las demás (TEXT 124).	-	SOVEX
55.04	FIBRAS ARTIFICIALES DISCONTINUAS, SIN CARDAR, PEINAR NI TRANSFORMAR DE OTRO MODO PARA LA HILATURA:		
5504.10.00	- De viscosas:		
5504.10.00.1	- - Sin teñir:		
5504.10.00.1.10.E	- - - Exclusivamente de Modal (ISO) (TEXT 126)	-	SOVEX
5504.10.00.1.90.G	- - - Las demás (TEXT 126).	-	SOVEX
5504.10.00.2	- - Teñidas:		
5504.10.00.2.10.C	- - - Exclusivamente de modal (ISO) (TEXT 126)	-	SOVEX
5504.10.00.2.90.E	- - - Las demás (TEXT 126).	-	SOVEX
5504.90.00	- Las demás:		
5504.90.00.1.00.I	- - De cupramoniacal (cupra) (TEXT 126)	-	SOVEX
5504.90.00.9.00.B	- - Las demás (TEXT 126).	-	SOVEX
55.05	DESPERDICIOS DE FIBRAS SINTETICAS O ARTIFICIALES (INCLUIDAS LAS BORRAS, LOS DESPERDICIOS DE HILADOS Y LAS HILACHAS):		

CODIFICACION	DESIGNACION DE LAS MERCANCIAS	UNIDADES SUPLEMENT	OBSERVACIONES
5505 10	- De fibras sintéticas.	-	
5505.10.10.0.00.E	- - De nailon o de otras poliamidas (TEXT 124)	-	SOVEX
5505.10.30.0.00.A	- - De poliéster (TEXT 124)	-	SOVEX
5505.10.50.0.00.F	- - Acrílicas o modacrílicas (TEXT 124)	-	SOVEX
5505.10.70.0.00.B	- - De polipropileno (TEXT 124)	-	SOVEX
5505.10.90.0.00.H	- - Las demás (TEXT 124)	-	SOVEX
5505.20.00.0.00.E	- De fibras artificiales (TEXT 126)	-	SOVEX
55.09	FIBRAS SINTÉTICAS DISCONTINUAS, CARDADAS, PEINADAS O TRANSFORMADAS DE OTRO MODO PARA LA HILATURA:		
5506.10.00.0	- De nailon o de otras poliamidas (TEXT 55)	-	
5506.10.00.0.85.G	- - Fibras sintéticas discontinuas, peinadas, de aramidas.	-	LQ; SOVEX, Ad. 18
5506.10.00.0.90.G	- - Las demás.	-	LQ
5506.20.00.0.00.D	- De poliéster (TEXT 55)	-	LQ; SOVEX
5506.30.00.0.00.B	- Acrílicas o modacrílicas (TEXT 55)	-	LQ; SOVEX
5506.90	- Las demás:		
5506.90.10.0.00.G	- - Clorofibras (TEXT 55).	-	LQ, SOVEX
	- - Las demás:		
5506.90.91.0.00.I	- - - De polipropileno (TEXT 55)	-	LQ, SOVEX
5506.90.99.0.00.A	- - - Las demás (TEXT 55)	-	LQ; SOVEX
55.07	FIBRAS ARTIFICIALES DISCONTINUAS, CARDADAS, PEINADAS O TRANSFORMADAS DE OTRO MODO PARA LA HILATURA (TEXT 54).		
5507.00.00.0.00.G		-	SOVEX
55.08	HILADO DE COSER DE FIBRAS SINTÉTICAS O ARTIFICIALES, DISCONTINUAS, INCLUSO ACONDICIONADO PARA LA VENTA AL POR MENOR:		
5508.10	- De fibras sintéticas discontinuas:		
	- - Sin acondicionar para la venta al por menor:		
5508.10.11.0.00.A	- - - De poliéster (TEXT 22)	-	LQ; SUB
5508.10.19.0.00.C	- - - Los demás (TEXT 22)	-	LQ; FOTEX (184)
5508.10.90	- - Acondicionados para la venta al por menor:		
5508.10.90.1.00.C	- - - En bolas, ovillos, madejas o madejitas, con peso superior a 125 g e inferior o igual a 500 g (TEXT 56)	-	LQ
5508.10.90.9.00.F	- - - Los demás (TEXT 56)	-	LQ
5508.20	- De fibras artificiales discontinuas		

CODIFICACION	DESIGNACION DE LAS MERCANCIAS	UNIDADES SUPLEMENT	OBSERVACIONES
5508.20.10	- - Sin acondicionar para la venta al por menor:		
	- - - De viscosa:		
5508.20.10.1.00.H	- - - - Sin teñir (TEXT 23)	-	LQ
5508.20.10.2.00.F	- - - - Teñidos (TEXT 23)	-	LQ
5508.20.10.3.00.D	- - - De cupramoniacal (cupra) (TEXT 23)	-	LQ
5508.20.10.9.00.A	- - - Los demás (TEXT 23)	-	LQ
5508.20.90	- - Acondicionados para la venta al por menor:		
	- - - En bolas, ovillos, madejas o madejitas, con peso superior a 125 g e inferior o igual a 500 g:		
	- - - - De viscosa:		
5508.20.90.1.00.A	- - - - - Sin teñir (TEXT 43)	-	
5508.20.90.2.00.I	- - - - - Teñidos (TEXT 43)	-	
5508.20.90.3.00.G	- - - - De cupramoniacal (cupra) (TEXT 43)	-	
5508.20.90.4.00.E	- - - - De las demás fibras artificiales (TEXT 43)	-	
	- - - - Los demás:		
5508.20.90.5.00.B	- - - - - De viscosa o de cupramoniacal (cupra) (TEXT 43)	-	
5508.20.90.9.00.D	- - - - De las demás fibras artificiales (TEXT 43)	-	
55.09	HILADOS DE FIBRAS SINTÉTICAS DISCONTINUAS (EXCEPTO EL HILO DE COSER), SIN ACONDICIONAR PARA LA VENTA AL POR MENOR:		
	- Con un contenido de fibras discontinuas de nailon o de otras poliamidas superior o igual al 85% en peso:		
5509.11.00.0.00.B	- - Sencillos (TEXT 22)	-	LQ; SUB
5509.12.00.0.00.A	- - Retorcidos o cableados (TEXT 22)	-	LQ; SUB
	- Con un contenido de fibras discontinuas de poliéster, superior o igual al 85% en peso:		
5509.21	- - Sencillos:		
5509.21.10.0.00.H	- - - Crudos o blanqueados (TEXT 22)	-	LQ; SUB
5509.21.90.0.00.A	- - - Los demás (TEXT 22)	-	LQ; SUB
5509.22	- - Retorcidos o cableados:		
5509.22.10.0.00.G	- - - Crudos o blanqueados (TEXT 22)	-	SUB; LQ
5509.22.90.0.00.J	- - - Los demás (TEXT 22)	-	SUB; LQ
	- Con un contenido de fibras discontinuas acrílicas o modacrílicas, superior o igual al 85% en peso:		
5509.31	- - Sencillos:		

CODIFICACION	DESIGNACION DE LAS MERCANCIAS	UNIDADES SUPLEMENT.	OBSERVACIONES
5509.31.10.0.00.F	- - - Crudos o blanqueados (TEXT 22).	-	LQ; FOTEX (184)
5509.31.90.0.00.I	- - - Los demás (TEXT 22).	-	LQ; FOTEX (184)
5509.32	- - Retorcidos o cableados:		
5509.32.10.0.00.E	- - - Crudos o blanqueados (TEXT 22).	-	LQ; FOTEX (184)
5509.32.90.0.00.H	- - - Los demás (TEXT 22).	-	LQ; FOTEX (184)
	- Los demás hilados con un contenido de fibras sintéticas discontinuas superior o igual al 85% en peso:		
5509.41	- - Sencillos:		
5509.41.10.0.00.D	- - - Crudos o blanqueados (TEXT 22).	-	LQ; SUB
5509.41.90.0.00.G	- - - Los demás (TEXT 22).	-	LQ; SUB
5509.42	- - Retorcidos o cableados:		
5509.42.10.0.00.C	- - - Crudos o blanqueados (TEXT 22).	-	LQ; SUB
5509.42.90.0.00.F	- - - Los demás (TEXT 22).	-	LQ; SUB
	- Los demás hilados de fibras discontinuas de poliéster:		
5509.51.00.0.00.C	- - Mezclados exclusiva o principalmente con fibras artificiales discontinuas (TEXT 22)	-	LQ; SUB
5509.52	- - Mezclados exclusiva o principalmente con lana o pelo fino:		
5509.52.10.0.00.J	- - - Crudos o blanqueados (TEXT 22).	-	LQ; SUB
5509.52.90.0.00.C	- - - Los demás (TEXT 22).	-	LQ; SUB
5509.53.00.0.00.A	- - Mezclados exclusiva o principalmente con algodón (TEXT 22).	-	LQ; SUB
5509.53.00.0.00.E	- - Los demás (TEXT 22).	-	LQ; SUB
	- Los demás hilados de fibras discontinuas acrílicas o modacrílicas:		
5509.61	- - Mezclados exclusiva o principalmente con lana o pelo fino:		
5509.61.10.0.00.I	- - - Crudos o blanqueados (TEXT 22).	-	LQ; SUB; FOTEX (184)
5509.61.90.0.00.B	- - - Los demás (TEXT 22).	-	LQ; SUB; FOTEX (184)
5509.62.00.0.00.J	- - Mezclados exclusiva o principalmente con algodón (TEXT 22).	-	LQ; SUB; FOTEX (184)
5509.62.00.0.00.C	- - Los demás (TEXT 22).	-	LQ; SUB; FOTEX (184)
	- Los demás hilados:		
5509.81	- - Mezclados exclusiva o principalmente con lana o pelo fino:		
5509.81.10.0.00.C	- - - Crudos o blanqueados (TEXT 22).	-	LQ; SUB
5509.81.90.0.00.F	- - - Los demás (TEXT 22).	-	LQ; SUB
5509.82.00.0.00.D	- - Mezclados exclusiva o principalmente con algodón (TEXT 22).	-	LQ; SUB

CODIFICACION	DESIGNACION DE LAS MERCANCIAS	UNIDADES SUPLEMENT.	OBSERVACIONES
5509.59.00.0.00.G	- - Los demás (TEXT 22).	-	LQ; SUB
55.10	HILADOS DE FIBRAS ARTIFICIALES DISCONTINUAS (EXCEPTO EL HILO DE COSER), SIN ACONDICIONAR PARA LA VENTA AL POR MENOR:		
	- Con un contenido de fibras artificiales discontinuas superior o igual al 85% en peso:		
5510.11.00	- - Sencillos:		
	- - - De viscosa:		
5510.11.00.1.00.G	- - - - Sin teñir (TEXT 23).	-	LQ
5510.11.00.2.00.E	- - - - Teñidos (TEXT 23).	-	LQ
5510.11.00.3.00.C	- - - De cuproamoniaca (cupra) (TEXT 23).	-	LQ
5510.11.00.9.00.J	- - - De las demás fibras artificiales (TEXT 23).	-	LQ
5510.12.00	- - Retorcidos o cableados:		
	- - - De viscosa:		
5510.12.00.1.00.F	- - - - Sin teñir (TEXT 23)	-	LQ
5510.12.00.2.00.D	- - - - Teñidos (TEXT 23).	-	LQ
5510.12.00.3.00.B	- - - De cuproamoniaca (cupra) (TEXT 23).	-	LQ
5510.12.00.9.00.I	- - - De las demás fibras artificiales (TEXT 23).	-	LQ
5510.20.00	- Los demás hilados mezclados exclusivamente o principalmente con lana o pelo fino:		
	- - De viscosa:		
5510.20.00.1.00.F	- - - Sin teñir (TEXT 23).	-	LQ
5510.20.00.2.00.D	- - - Teñidos (TEXT 23).	-	LQ
5510.20.00.3.00.B	- - De cuproamoniaca (cupra) (TEXT 23).	-	LQ
5510.20.00.9.00.I	- - De las demás fibras artificiales (TEXT 23).	-	LQ
5510.30.00	- Los demás hilados mezclados exclusivamente o principalmente con algodón:		
	- - De viscosa:		
5510.30.00.1.00.D	- - - Sin teñir (TEXT 23)	-	LQ
5510.30.00.2.00.G	- - - Teñidos (TEXT 23)	-	LQ
5510.30.00.3.00.J	- - De cuproamoniaca (cupra) (TEXT 23).	-	LQ
5510.30.00.9.00.Q	- - De las demás fibras artificiales (TEXT 23).	-	LQ
5510.90.00	- Los demás hilados:		
	- - De viscosa:		
5510.90.00.1.00.A	- - - Sin teñir (TEXT 23).	-	LQ

CODIFICACION	DESIGNACION DE LAS MERCANCIAS	UNIDADES SUPLEMENT	OBSERVACIONES
5510.90.00.2.00.I	- - - Teñidos (TEXT 23).	-	LQ
5510.90.00.3.00.G	- - - De cupromoniacal (cupra) (TEXT 23)	-	LQ
5510.90.00.9.00.D	- - - De las demás fibras artificiales (TEXT 23)	-	LQ
55.11	HILADOS DE FIBRAS SINTÉTICAS O ARTIFICIALES, DISCONTINUAS (EXCEPTO EL HILO DE COSER), ACONDICIONADOS PARA LA VENTA AL POR MENOR:		
5511.10.00	- De fibras sintéticas discontinuas con un contenido de estas fibras superior o igual al 85% en peso.		
5511.10.00.1.00.G	- - En bolas, ovillos, madejas o madejitas, con peso superior a 125 g e inferior o igual a 500 g (TEXT 56)	-	LQ
5511.10.00.8.00.J	- - Los demás (TEXT 56).	-	LQ
5511.20.00	- De fibras sintéticas discontinuas con un contenido de estas fibras inferior al 85% en peso		
5511.20.00.1.00.E	- - En bolas, ovillos, madejas o madejitas, con peso superior a 125 g e inferior o igual a 500 g (TEXT 56)	-	LQ
5511.20.00.9.00.H	- - Los demás (TEXT 56)	-	LQ
5511.30.00	- De fibras artificiales discontinuas:		
	- - En bolas, ovillos, madejas o madejitas, con peso superior a 125 g e inferior o igual a 500 g		
	- - - De viscosa:		
	- - - - sin teñir (TEXT 43)	-	
5511.30.00.2.00.A	- - - - Teñidos (TEXT 43)	-	
5511.30.00.3.00.I	- - - De cupromoniacal (cupra) (TEXT 43)	-	
5511.30.00.4.00.G	- - - De las demás fibras artificiales (TEXT 43)	-	
	- - - Los demás:		
5511.30.00.5.00.D	- - - De viscosa o de cupromoniacal (cupra) (TEXT 43).	-	
5511.30.00.8.00.F	- - - De las demás fibras artificiales (TEXT 43).	-	
55.12	TEJIDOS CON UN CONTENIDO DE FIBRAS SINTÉTICAS DISCONTINUAS SUPERIOR O IGUAL AL 85%, EN PESO:		
5512.11.00.0.00.0	- - Crudos o blanqueados (TEXT 3)	-	LQ; SUB; RSTR
5512.16	- - Los demás:		
5512.18.10.0.00.0	- - - Estampados (TEXT 3).	-	LQ; SUB; RSTR; FOTEX (184)
5512.18.90.0.00.J	- - - Los demás (TEXT 3).	-	LQ; SUB; RSTR; FOTEX (184)

CODIFICACION	DESIGNACION DE LAS MERCANCIAS	UNIDADES SUPLEMENT	OBSERVACIONES
5512.21.00.0.00.E	- Con un contenido de fibras discontinuas acrílicas o modacrílicas superior o igual al 85% en peso:		
5512.29	- - Crudos o blanqueados (TEXT 3).	-	LQ; SUB; RSTR
	- - Los demás:		
5512.29.10.0.00.E	- - - Estampados (TEXT 3).	-	LQ; SUB; RSTR; FOTEX (184)
5512.29.90.0.00.H	- - - Los demás (TEXT 3)	-	LQ; SUB; RSTR; FOTEX (184)
	- - Los demás:		
5512.87.00.0.00.J	- - Crudos o blanqueados (TEXT 3)	-	LQ; SUB; RSTR
5512.89	- - Los demás:		
5512.99.10.0.00.J	- - - Estampados (TEXT 3).	-	LQ; SUB; RSTR; FOTEX (184)
5512.99.90.0.00.C	- - - Los demás (TEXT 3)	-	LQ; SUB; RSTR; FOTEX (184)
55.13	TEJIDOS DE FIBRAS SINTÉTICAS DISCONTINUAS CON UN CONTENIDO DE ESTAS FIBRAS INFERIOR AL 85% EN PESO, MEZCLADAS EXCLUSIVA O PRINCIPALMENTE CON ALGODÓN, DE GRAMAJE INFERIOR O IGUAL A 170 g/m ² :		
	- Crudos o blanqueados		
5513.11	- De fibras discontinuas de poliéster de ligamento tafetán:		
5513.11.10.0.00.D	- - De anchura no superior a 135 cm (TEXT 3).	-	LQ; SUB; RSTR
5513.11.30.0.00.J	- - De anchura superior a 135 sin exceder de 165 cm (TEXT 3)	-	LQ; SUB; RSTR
5513.11.90.0.00.G	- - De anchura superior a 165 cm (TEXT 3).	-	LQ; SUB; RSTR
5513.12.00.0.00.E	- De fibras discontinuas de poliéster de ligamento sarga o cruzado de curso inferior o igual a 4 (TEXT 3).	-	LQ; SUB; RSTR
5513.13.00.0.00.0	- Los demás tejidos de fibras discontinuas de poliéster (TEXT 3).	-	LQ; SUB; RSTR
5513.18.00.0.00.H	- Los demás tejidos (TEXT 3)	-	LQ; SUB; RSTR
	- Teñidos:		
5513.21	- De fibras discontinuas de poliéster de ligamento tafetán:		
5513.21.10.0.00.B	- - De anchura no superior a 135 cm (TEXT 3)	-	LQ; SUB; RSTR; FOTEX (184)
5513.21.30.0.00.H	- - De anchura superior a 135 sin exceder de 165 cm (TEXT 3).	-	LQ; SUB; RSTR; FOTEX (184)
5513.21.90.0.00.E	- - De anchura superior a 165 cm (TEXT 3).	-	LQ; SUB; RSTR; FOTEX (184)
5513.22.00.0.00.C	- De fibras discontinuas de poliéster de ligamento sarga o cruzado de curso inferior o igual a 4 (TEXT 3)	-	LQ; SUB; RSTR; FOTEX (184)
5513.23.00.0.00.B	- Los demás tejidos de fibras discontinuas de poliéster (TEXT 3).	-	LQ; SUB; RSTR; FOTEX (184)
5513.29.00.0.00.F	- Los demás tejidos (TEXT 3)	-	LQ; SUB; RSTR; FOTEX (184)
	- Con hilados de distintos colores:		
5513.31.00.0.00.R	- - De fibras discontinuas de poliéster de ligamento tafetán (TEXT 3).	-	LQ; SUB; RSTR; FOTEX (184)

CODIFICACION	DESIGNACION DE LAS MERCANCIAS	UNIDADES SUPLEMENT	OBSERVACIONES
5513.32.00.0.00.A	- De fibras discontinuas de poliéster de ligamento serga o cruzado de curso inferior o igual a 4 (TEXT 3).	-	LQ; SUB; RSTR; FOTEX (184)
5513.33.00.0.00.J	- Los demás tejidos de fibras discontinuas de poliéster (TEXT 3).	-	LQ; SUB; RSTR; FOTEX (184)
5513.39.00.0.00.O	- Los demás tejidos (TEXT 3).	-	LQ; SUB; RSTR; FOTEX (184)
	- Estampados:		
5513.41.00.0.00.J	- De fibras discontinuas de poliéster de ligamento tafetán (TEXT 3).	-	LQ; SUB; RSTR; FOTEX (184)
5513.42.00.0.00.I	- De fibras discontinuas de poliéster de ligamento serga o cruzado de curso inferior o igual a 4 (TEXT 3).	-	LQ; SUB; RSTR; FOTEX (184)
5513.43.00.0.00.H	- Los demás tejidos de fibras discontinuas de poliéster (TEXT 3).	-	LQ; SUB; RSTR; FOTEX (184)
5513.49.00.0.00.B	- Los demás tejidos (TEXT 3).	-	LQ; SUB; RSTR; FOTEX (184)
55.14	TEJIDOS DE FIBRAS SINTÉTICAS DISCONTINUAS CON UN CONTENIDO DE ESTAS FIBRAS INFERIOR AL 65% EN PESO, MEZCLADAS EXCLUSIVA O PRINCIPALMENTE CON ALGODÓN, DE GRAMAJE SUPERIOR A 170 G/M2:		
	- Crudos o blanqueados:		
5514.11.00.0.00.E	- De fibras discontinuas de poliéster de ligamento tafetán (TEXT 3).	-	LQ; SUB; RSTR
5514.12.00.0.00.D	- De fibras discontinuas de poliéster de ligamento serga o cruzado de curso inferior o igual a 4 (TEXT 3).	-	LQ; SUB; RSTR
5514.13.00.0.00.C	- Los demás tejidos de fibras discontinuas de poliéster (TEXT 3).	-	LQ; SUB; RSTR
5514.19.00.0.00.G	- Los demás tejidos (TEXT 3).	-	LQ; SUB; RSTR
	- Tejidos:		
5514.21.00.0.00.C	- De fibras discontinuas de poliéster de ligamento tafetán (TEXT 3).	-	LQ; SUB; RSTR; FOTEX (184)
5514.22.00.0.00.B	- De fibras discontinuas de poliéster de ligamento serga o cruzado de curso inferior o igual a 4 (TEXT 3).	-	LQ; SUB; RSTR; FOTEX (184)
5514.23.00.0.00.A	- Los demás tejidos de fibras discontinuas de poliéster (TEXT 3).	-	LQ; SUB; RSTR; FOTEX (184)
5514.29.00.0.00.E	- Los demás tejidos (TEXT 3).	-	LQ; SUB; RSTR; FOTEX (184)
	- Con hilados de distintos colores:		
5514.31.00.0.00.A	- De fibras discontinuas de poliéster de ligamento tafetán (TEXT 3).	-	LQ; SUB; RSTR; FOTEX (184)
5514.32.00.0.00.J	- De fibras discontinuas de poliéster de ligamento serga o cruzado de curso inferior o igual a 4 (TEXT 3).	-	LQ; SUB; RSTR; FOTEX (184)
5514.33.00.0.00.I	- Los demás tejidos de fibras discontinuas de poliéster (TEXT 3).	-	LQ; SUB; RSTR; FOTEX (184)
5514.39.00.0.00.C	- Los demás tejidos (TEXT 3).	-	LQ; SUB; RSTR; FOTEX (184)
	- Estampados:		
5514.41.00.0.00.I	- De fibras discontinuas de poliéster de ligamento tafetán (TEXT 3).	-	LQ; SUB; RSTR; FOTEX (184)
5514.42.00.0.00.H	- De fibras discontinuas de poliéster de ligamento serga o cruzado de curso inferior o igual a 4 (TEXT 3).	-	LQ; SUB; RSTR; FOTEX (184)

CODIFICACION	DESIGNACION DE LAS MERCANCIAS	UNIDADES SUPLEMENT	OBSERVACIONES
5514.43.00.0.00.G	- Los demás tejidos de fibras discontinuas de poliéster (TEXT 3).	-	LQ; SUB; RSTR; FOTEX (184)
5514.49.00.0.00.A	- Los demás tejidos (TEXT 3).	-	LQ; SUB; RSTR; FOTEX (184)
55.15	LOS DEMÁS TEJIDOS DE FIBRAS SINTÉTICAS DISCONTINUAS:		
	- De fibras discontinuas de poliéster:		
5515.11	- Mezclados exclusiva o principalmente con fibras discontinuas de viscosas:		
5515.11.10.0.00.B	- - Crudos o blanqueados (TEXT 3)	-	LQ; SUB; RSTR
5515.11.30.0.00.H	- - Estampados (TEXT 3).	-	LQ; SUB; RSTR; FOTEX (184)
5515.11.90.0.00.E	- - Los demás (TEXT 3).	-	LQ; SUB; RSTR; FOTEX (184)
5515.12	- Mezclados exclusiva o principalmente con filamentos sintéticos o artificiales:		
5515.12.10.0.00.A	- - Crudos o blanqueados (TEXT 3)	-	LQ; SUB; RSTR
5515.12.30.0.00.G	- - Estampados (TEXT 3).	-	LQ; SUB; RSTR; FOTEX (184)
5515.12.90.0.00.D	- - Los demás (TEXT 3).	-	LQ; SUB; RSTR; FOTEX (184)
5515.13	- Mezclados exclusiva o principalmente con lana o pelo fino:		
5515.13.11.0.00.I	- - Mezclados exclusiva o principalmente con lana o pelo fino, cardados:		
5515.13.11.0.00.I	- - - Crudos o blanqueados (TEXT 3).	-	LQ; SUB; RSTR
5515.13.19.0.00.A	- - - Los demás (TEXT 3).	-	LQ; SUB; RSTR; FOTEX (184)
5515.13.91.0.00.B	- - Mezclados exclusiva o principalmente con lana o pelo fino, peinados:		
5515.13.91.0.00.B	- - - Crudos o blanqueados (TEXT 3).	-	LQ; SUB; RSTR
5515.13.99.0.00.D	- - - Los demás (TEXT 3).	-	LQ; SUB; RSTR; FOTEX (184)
5515.19	- Los demás:		
5515.19.10.0.00.D	- - Crudos o blanqueados (TEXT 3)	-	LQ; SUB; RSTR
5515.19.30.0.00.J	- - Estampados (TEXT 3).	-	LQ; SUB; RSTR; FOTEX (184)
5515.19.99.0.00.O	- - Los demás (TEXT 3).	-	LQ; SUB; RSTR; FOTEX (184)
	- De fibras discontinuas acrílicas o modacrílicas:		
5515.21	- Mezclados exclusiva o principalmente con filamentos sintéticos o artificiales:		
5515.21.10.0.00.J	- - Crudos o blanqueados (TEXT 3).	-	LQ; SUB; RSTR
5515.21.30.0.00.F	- - Estampados (TEXT 3).	-	LQ; SUB; RSTR; FOTEX (184)
5515.21.99.0.00.C	- - Los demás (TEXT 3).	-	LQ; SUB; RSTR; FOTEX (184)
5515.22	- Mezclados exclusiva o principalmente con lana o pelo fino:		
	- Mezclados exclusiva o principalmente con lana o pelo fino, cardados:		

CODIFICACION	DESIGNACION DE LAS MERCANCIAS	UNIDADES SUPLEMENT	OBSERVACIONES
5515.22.11.0.00.H	- - - - Crudos o blanqueados (TEXT 3)	-	LQ; SUB; RSTR
5515.22.19.0.00.J	- - - - Los demás (TEXT 3)	-	LQ; SUB; RSTR; FOTEX (184)
	- - - Mezclados exclusiva o principalmente con lana o pelo fino, peinados:		
5515.22.91.0.00.A	- - - - Crudos o blanqueados (TEXT 3)	-	LQ; SUB; RSTR
5515.22.99.0.00.C	- - - - Los demás (TEXT 3)	-	LQ; SUB; RSTR; FOTEX (184)
5515.29	- - Los demás:		
5515.29.10.0.00.B	- - - Crudos o blanqueados (TEXT 3)	-	LQ; SUB; RSTR
5515.29.30.0.00.H	- - - Estampados (TEXT 3)	-	LQ; SUB; RSTR; FOTEX (184)
5515.29.90.0.00.E	- - - Los demás (TEXT 3)	-	LQ; SUB; RSTR; FOTEX (184)
	- Los demás tejidos:		
5515.91	- - Mezclados exclusiva o principalmente con filamentos sintéticos o artificiales:		
5515.91.10.0.00.E	- - - Crudos o blanqueados (TEXT 3)	-	LQ; SUB; RSTR
5515.91.30.0.00.A	- - - Estampados (TEXT 3)	-	LQ; SUB; RSTR; FOTEX (184)
5515.91.90.0.00.H	- - - Los demás (TEXT 3)	-	LQ; SUB; RSTR; FOTEX (184)
5515.92	- - Mezclados exclusiva o principalmente con lana o pelo fino		
	- - Mezclados exclusiva o principalmente con lana o pelo fino, cardados:		
5515.92.11.0.00.C	- - - Crudos o blanqueados (TEXT 3)	-	LQ; SUB; RSTR
5515.92.19.0.00.E	- - - Los demás (TEXT 3)	-	LQ; SUB; RSTR; FOTEX (184)
	- - Mezclados exclusiva o principalmente con lana o pelo fino, peinados:		
5515.92.91.0.00.F	- - - Crudos o blanqueados (TEXT 3)	-	LQ; SUB; RSTR
5515.92.99.0.00.H	- - - Los demás (TEXT 3)	-	LQ; SUB; RSTR; FOTEX (184)
5515.99	- - Los demás:		
5515.99.10.0.00.G	- - - Crudos o blanqueados (TEXT 3)	-	LQ; SUB; RSTR
5515.99.30.0.00.C	- - - Estampados (TEXT 3)	-	LQ; SUB; RSTR; FOTEX (184)
5515.99.90.0.00.J	- - - Los demás (TEXT 3)	-	LQ; SUB; RSTR; FOTEX (184)
55.16	TEJIDOS DE FIBRAS ARTIFICIALES DISCONTINUAS:		
	- Con un contenido de fibras artificiales discontinuas superior o igual al 85% en peso:		
5516.11.00	- - Crudos o blanqueados:		
	- - De viscosa o de cuproamoniaca (cupra):		
5516.11.00.1.00.A	- - - Crudos (TEXT 37)	-	LQ; RSTR

CODIFICACION	DESIGNACION DE LAS MERCANCIAS	UNIDADES SUPLEMENT	OBSERVACIONES
5516.11.00.2.00.I	- - - - Blanqueados (TEXT 37)	-	LQ; RSTR
5516.11.00.9.00.D	- - - De las demás fibras artificiales (TEXT 37)	-	LQ; RSTR
5516.12.00	- - Tejidos:		
5516.12.00.1.00.J	- - - De viscosa o de cuproamoniaca (cupra) (TEXT 37)	-	LQ; RSTR; FOTEX (184)
5516.12.00.9.00.C	- - - De las demás fibras artificiales (TEXT 37)	-	LQ; RSTR; FOTEX (184)
5516.13.00	- - Con hilados de distintos colores:		
5516.13.00.1.00.I	- - - De viscosa o de cuproamoniaca (cupra) (TEXT 37)	-	LQ; RSTR; FOTEX (184)
5516.13.00.9.00.B	- - - De las demás fibras artificiales (TEXT 37)	-	LQ; RSTR; FOTEX (184)
5516.14.00	- - Estampados:		
5516.14.00.1.00.H	- - - De viscosa o de cuproamoniaca (cupra) (TEXT 37)	-	LQ; RSTR; FOTEX (184)
5516.14.00.9.00.A	- - - De las demás fibras artificiales (TEXT 37)	-	LQ; RSTR; FOTEX (184)
	- Con un contenido de fibras artificiales discontinuas inferior al 85% en peso, mezclados exclusivamente o principalmente con filamentos sintéticos o artificiales:		
5516.21.00	- - Crudos o blanqueados:		
	- - De viscosa o de cuproamoniaca (cupra):		
5516.21.00.1.00.F	- - - Crudos (TEXT 37)	-	LQ; RSTR
5516.21.00.2.00.G	- - - Blanqueados (TEXT 37)	-	LQ; RSTR
5516.21.00.9.00.B	- - - De las demás fibras artificiales (TEXT 37)	-	LQ; RSTR
5516.22.00	- - Tejidos:		
5516.22.00.1.00.H	- - - De viscosa o de cuproamoniaca (cupra) (TEXT 37)	-	LQ; RSTR; FOTEX (184)
5516.22.00.9.00.A	- - - De las demás fibras artificiales (TEXT 37)	-	LQ; RSTR; FOTEX (184)
5516.23	- - Con hilados de distintos colores:		
5516.23.10	- - - Tejidos Jacquard de anchura igual o superior a 140 cm (cut) para colchones:		
5516.23.10.1.00.E	- - - - De viscosa o de cuproamoniaca (cupra) (TEXT 37)	-	LQ; RSTR; FOTEX (184)
5516.23.10.9.00.H	- - - - De las demás fibras artificiales (TEXT 37)	-	LQ; RSTR; FOTEX (184)
5516.23.90	- - - Los demás:		
5516.23.90.1.00.H	- - - - De viscosa o de cuproamoniaca (cupra) (TEXT 37)(184)	-	LQ; RSTR; FOTEX (184)
5516.23.90.9.00.A	- - - - De las demás fibras artificiales (TEXT 37)(184)	-	LQ; RSTR; FOTEX (184)
5516.24.00	- - Estampados:		
5516.24.00.1.00.F	- - - - De viscosa o de cuproamoniaca (cupra) (TEXT 37)(184)	-	LQ; RSTR; FOTEX (184)
5516.24.00.9.00.I	- - - - De las demás fibras artificiales (TEXT 37)(184)	-	LQ; RSTR; FOTEX (184)

CODIFICACION	DESIGNACION DE LAS MERCANCIAS	UNIDADES SUPLEMENT	OBSERVACIONES
5518.31.00	- Con un contenido de fibras artificiales discontinuas inferior al 85% en peso, mezcladas exclusiva o principalmente con lana o pelo fino: - - Crudos o blanqueados: - - - De viscosa o de cuproamoniaca (cupra):		
5518.31.00 1.00.G	- - - - Crudos (TEXT 37).	-	LQ; RSTR
5518.31.00 2.00.E	- - - - Blanqueados (TEXT 37).	-	LQ; RSTR
5518.31.00 9.00.J	- - - De las demás fibras artificiales (TEXT 37).	-	LQ; RSTR
5518.32.00	- - Teñidos:		
5518.32.00 1.00.F	- - - De viscosa o de cuproamoniaca (cupra) (TEXT 37).	-	LQ; RSTR; FOTEX (184)
5518.32.00 9.00.I	- - - De las demás fibras artificiales (TEXT 37).	-	LQ; RSTR; FOTEX (184)
5518.33.00	- - Con hilados de distintos colores:		
5518.33.00 1.00.E	- - - De viscosa o de cuproamoniaca (cupra) (TEXT 37).	-	LQ; RSTR; FOTEX (184)
5518.33.00 9.00.H	- - - De las demás fibras artificiales (TEXT 37).	-	LQ; RSTR; FOTEX (184)
5518.34.00	- - Estampados:		
5518.34.00 1.00.D	- - - De viscosa o de cuproamoniaca (cupra) (TEXT 37).	-	LQ; RSTR; FOTEX (184)
5518.34.00 9.00.G	- - - De las demás fibras artificiales (TEXT 37).	-	LQ; RSTR; FOTEX (184)
5518.41.00	- Con un contenido de fibras artificiales discontinuas inferior al 85% en peso, mezcladas exclusiva o principalmente con algodón: - - Crudos o blanqueados: - - - De viscosa o de cuproamoniaca (cupra):		
5518.41.00 1.00.X	- - - - Crudos (TEXT 37).	-	LQ; RSTR
5518.41.00 2.00.C	- - - - Blanqueados (TEXT 37).	-	LQ; RSTR
5518.41.00 9.00.H	- - - De las demás fibras artificiales (TEXT 37).	-	LQ; RSTR
5518.42.00	- - Teñidos:		
5518.42.00 1.00.D	- - - De viscosa o de cuproamoniaca (cupra) (TEXT 37).	-	LQ; RSTR; FOTEX (184)
5518.42.00 9.00.G	- - - De las demás fibras artificiales (TEXT 37).	-	LQ; RSTR; FOTEX (184)
5518.43.00	- - Con hilados de distintos colores:		
5518.43.00 1.00.C	- - - De viscosa o de cuproamoniaca (cupra) (TEXT 37).	-	LQ; RSTR; FOTEX (184)
5518.43.00 9.00.F	- - - De las demás fibras artificiales (TEXT 37).	-	LQ; RSTR; FOTEX (184)
5518.44.00	- - Estampados:		
5518.44.00 1.00.B	- - - De viscosa o de cuproamoniaca (cupra) (TEXT 37).	-	LQ; RSTR; FOTEX (184)
5518.44.00 9.00.E	- - - De las demás fibras artificiales (TEXT 37).	-	LQ; RSTR; FOTEX (184)

CODIFICACION	DESIGNACION DE LAS MERCANCIAS	UNIDADES SUPLEMENT	OBSERVACIONES
5518.91	- Los demás: - - Crudos o blanqueados: - - - De viscosa o de cuproamoniaca (cupra):		
5518.91.00 1.00.D	- - - - Crudos (TEXT 37).	-	LQ; RSTR
5518.91.00 2.00.B	- - - - Blanqueados (TEXT 37).	-	LQ; RSTR
5518.91.00 9.00.G	- - - De las demás fibras artificiales (TEXT 37).	-	LQ; RSTR
5518.92.00	- - Teñidos:		
5518.92.00 1.00.C	- - - De viscosa o de cuproamoniaca (cupra) (TEXT 37).	-	LQ; RSTR; FOTEX (184)
5518.92.00 9.00.F	- - - De las demás fibras artificiales (TEXT 37).	-	LQ; RSTR; FOTEX (184)
5518.93.00	- - Con hilados de distintos colores:		
5518.93.00 1.00.S	- - - De viscosa o de cuproamoniaca (cupra) (TEXT 37).	-	LQ; RSTR; FOTEX (184)
5518.93.00 9.00.Z	- - - De las demás fibras artificiales (TEXT 37).	-	LQ; RSTR; FOTEX (184)
5518.94.00	- - Estampados:		
5518.94.00 1.00.A	- - - De viscosa o de cuproamoniaca (cupra) (TEXT 37).	-	LQ; RSTR; FOTEX (184)
5518.94.00 9.00.O	- - - De las demás fibras artificiales (TEXT 37).	-	LQ; RSTR; FOTEX (184)

N.º	REMISIONES
(4)	El control de utilización de este destino particular se hará mediante la aplicación de las disposiciones comunitarias dictadas en la materia.
(5)	Tras perfeccionamiento pasivo.
(184)	En el sentido del Reglamento (CEE) número 4138/88 (D.O. L 387, de 31-12-86), del Consejo, se ha creado un límite cuantitativo en esta categoría textil para los productos originarios de ciertos países terceros. Este límite es indicado por medio de "a)" en la columna 1 de los Anexos de dicho Reglamento.
(192)	Límite máximo prorrogado.
(197)	La medida antidumping (col. 5) se aplicará igualmente a las mercancías que, importadas en el marco del acuerdo de libre circulación CEE-Turquía, sean originarias de países sometidos a dicha medida.

ANTIDUMPING / DERECHOS COMPENSATORIOS			
COD. TARIC	ORIG.	CADD	FIRMAS / TIPOS
550130	US	8080	Badische Corporation, Williamsburg, Virginia, United States of America; E. I. DuPont de Nemours and Company, Wilmington, Delaware, United States of America; Eastman Chemicals Division of Eastman Kodak Company, Kingsport, Tennessee, United States of America; Eastman Chemical International AG, Zug, Switzerland; Monsanto International Sales Company, Missouri, United States of America; American Dynamid Company, Wayne, New Jersey, United States of America; Leigh Fibers Inc., Boston, Massachusetts, United States of America; ISin derecho antidumping. (D)
550130	US	8091	Las demás: 17,6 % (D)
550330	US	8124	No habrá derecho antidumping cuando las mercancías sean fabricadas y exportadas desde: Badische Corporation, Williamsburg, Virginia, E. I. DuPont de Nemours and Company, Wilmington, Delaware, Eastman Chemicals Division of Eastman Kodak Company, Kingsport, Tennessee, (exportadas desde Eastman Chemical International AG, Zug, Suiza); Monsanto International Sales Company, Missouri, American Dynamid Company, Wayne, New Jersey; Leigh Fibers Inc., Boston, Massachusetts (D)
550330	US	8125	Los demás: 13,7% (D)
550320	YU TR RO US MX TW	8178	Fibras textiles sintéticas de poliésteres para los sectores del relleno y del algodón para la ropa de cama, del amueblamiento, los vestidos, rizadas o no, cuyas especificaciones técnicas son las siguientes: - decitex igual o superior a 3,3% - longitud igual o superior a 38 mm El control de las fibras anteriormente indicadas se efectuará mediante la aplicación de las disposiciones dictadas en la materia (Reglamento CEE n.º 4142/87, DO n.º L 387 del 31.12.1987). Derecho antidumping suspendido hasta el 17.5.1989 (D).
550320	TR	8179	Fibras textiles sintéticas de poliésteres para los sectores del relleno y del algodón para la ropa de cama, del amueblamiento, los vestidos, rizadas o no, cuyas especificaciones técnicas son las siguientes: - decitex igual o superior a 3,3% - longitud igual o superior a 38 mm El control de las fibras anteriormente indicadas se efectuará mediante la aplicación de las disposiciones dictadas en la materia (Reglamento CEE n.º 4142/87, DO n.º L 387 del 31.12.1987). Derecho antidumping suspendido hasta el 17.5.1989 (D).
550320	RO	8179	Fibras textiles sintéticas de poliésteres para los sectores del relleno y del algodón para la ropa de cama, del amueblamiento, los vestidos, rizadas o no, cuyas especificaciones técnicas son las siguientes: - decitex igual o superior a 3,3% - longitud igual o superior a 38 mm El control de las fibras anteriormente indicadas se efectuará mediante la aplicación de las disposiciones dictadas en la materia (Reglamento CEE n.º 4142/87, DO n.º L 387 del 31.12.1987). Derecho antidumping suspendido hasta el 17.5.1989 (D).
550320	US	8179	Fibras textiles sintéticas de poliésteres para los sectores del relleno y del algodón para la ropa de cama, del amueblamiento, los vestidos, rizadas o no, cuyas especificaciones técnicas son las siguientes: - decitex igual o superior a 3,3% - longitud igual o superior a 38 mm El control de las fibras anteriormente indicadas se efectuará mediante la aplicación de las disposiciones dictadas en la materia (Reglamento CEE n.º 4142/87, DO n.º L 387 del 31.12.1987). Derecho antidumping suspendido hasta el 17.5.1989 (D).

ANTIDUMPING / DERECHOS COMPENSATORIOS			
COD. TARIC	ORIG.	CADD	FIRMAS / TIPOS
550320	MX	8178	Fibras textiles sintéticas de poliésteres para los sectores del rilleno y del algodón para la ropa de cama, del amoblamiento, los vestidos, rizadas o no, cuyas especificaciones técnicas son las siguientes: - Deciles igual o superior a 3,3X - Longitud igual o superior a 38 mm. El control de las fibras anteriormente indicadas se efectuará mediante la aplicación de las disposiciones dadas en la materia (Reglamento CEE n.º 4142/87, DO n.º L 387 del 21.12.1987). Derecho antidumping suspendido hasta el 31.12.1988 (D).
550320	US	8180	SAS Corp., Williamsburg; Consolidated Textiles, Charlotte; E. I. Du Pont de Nemours and Co. Wilmington; Eastman Chemical Products Inc., Kingport; Hoechst Celanese Corp., Charlotte; Calanese Fibers Inc., Charlotte; Fibers Industry Inc., Charlotte. Sin derecho antidumping (D).
550320	US	8182	Leigh Fibers Inc., Spartanburg: 3,4X (D).
550320	US	8183	RSM Co., Charlotte: 2,5X (D).
550320	US	8184	Titan Textiles Co., Inc., Paterson: 4,8X (D).
550320	US	8186	Las demás: 8,2X (D).
550320	MX	8187	Fibras Sintéticas S.A., Mexico: 18X (D).
550320	MX	8188	Crisol Textil S.A., Mexico: 10,7X (D).
550320	MX	8189	Kinex S.A., Mexico: 9,8X (D).
550320	MX	8190	Las demás: 22,1X (D).
550320	TW	8192	Far Eastern Textiles Ltd Taipei: 8,1X (D).
550320	TW	8193	Nan Ya Plastics Corp., Taipei: 6,3X (D).
550320	TW	8194	Shinkong Synthetic Fibres Corp., Taipei: 6,2X (D).
550320	TW	8196	Las demás: 18,8X (D).
550320	TR	8197	SASA Artificial and Synthetic Fibres INC. ADANA: 6,8X (D).
550320	TR	8198	Las demás: 11,9X (D).

COIFICACION	DESIGNACION DE LAS MERCANCIAS	UNIDADES SUPLEMENT	OBSERVACIONES
	CAPITULO 59 GUATA, FIELTRO Y TELAS SIN TEJER; HILADOS ESPECIALES; CORDELES, CUERDAS Y CORDAJES; ARTICULOS DE CORDELERIA.		
55.01	GUATA DE MATERIAS TEXTILES Y ARTICULOS DE ESTA GUATA; FIBRAS TEXTILES DE LONGITUD INFERIOR O IGUAL A 9 MM (TUNDIZNOS), NUDOS Y MOTAS DE MATERIAS TEXTILES:		
5501.10	- Compresas y tampones higiénicos, pañales y artículos higiénicos similares, de guata:		
5501.10.10	- De materias textiles sintéticas o artificiales (TEXT 94).		
5501.10.90	- De las demás materias textiles (TEXT 94).		
	- Guata; los demás artículos de guata:		
5501.21	- De algodón:		
5501.21.10	- - Hidrófilo (TEXT 94)		
5501.21.90	- - Los demás (TEXT 94).		
5501.22	- De fibras sintéticas o artificiales:		
5501.22.10	- - - Rollos de diámetro no superior a 6 mm (TEXT 94).		
	- - - Los demás:		
5501.22.91	- - - - De fibras sintéticas (TEXT 94)		
5501.22.99	- - - - De fibras artificiales (TEXT 94).		
5501.28.00	- Los demás (TEXT 94).		
5501.30.00	- Tundiznos, nudos y motas, de materias textiles:		
5501.30.00	- - Fibras de alcohol polivinílico, incluso acetilizadas (TEXT 94).		
5501.30.00	- - Fibras de aramidas en forma de tundiznos		Ap. 15
5501.30.00	- - Los demás (TEXT 94).		
55.02	FIELTRO, INCLUSO IMPREGNADO, RECUBIERTO, REVESTIDO O ESTRATIFICADO:		
5502.10	- Fieltro punzonado y productos obtenidos mediante costura por cadeneta: - - Sin impregnar, recubrir, revestir, ni estratificar: - - - Fieltro punzonado:		
5502.10.11	- - - - De vute o de otras fibras textiles del líber de la partida 53.03.		
5502.10.11	- - - - De vute (TEXT 152).		
5502.10.11	- - - - Los demás (TEXT 152)		
5502.10.12	- - - - De otras materias textiles: - - - - De lana o de pelo fino u ordinario		

CODIFICACION	DESIGNACION DE LAS MERCANCIAS	UNIDADES SUPLEMENT	OBSERVACIONES
5602.10.19.1.00.F	- - - - - De lana (TEXT 95)	-	
5602.10.19.2.00.D	- - - - - De pelo fino u ordinario (TEXT 95)	-	
5602.10.19.9.00.I	- - - - - Los demás (TEXT 95)	-	
	- - - - - Productos obtenidos mediante costura por cadenas:		
5602.10.31	- - - - - De lana o de pelo fino:		
5602.10.31.1.00.J	- - - - - De lana (TEXT 95)	-	
5602.10.31.2.00.H	- - - - - De pelo fino (TEXT 95)	-	
5602.10.35.0.00.H	- - - - - De pelos ordinarios (TEXT 144)	-	
5602.10.38	- - - - - De otras materias textiles	-	
5602.10.39.1.00.B	- - - - - De yute (TEXT 95)	-	
5602.10.39.9.00.E	- - - - - Los demás (TEXT 95)	-	
5602.10.90	- - - - - Impregnados, recubiertos, revestidos o estratificados		
5602.10.90.1.00.H	- - - - - De lana (TEXT 95)	-	
5602.10.90.2.00.F	- - - - - De pelo fino u ordinario (TEXT 95)	-	
5602.10.90.3.00.D	- - - - - De yute (TEXT 95)	-	
5602.10.90.9.00.A	- - - - - Los demás (TEXT 95)	-	
	- Los demás fieltros sin impregnar, recubrir, revestir ni estratificar		
5602.21.00	- - - - - De lana o de pelo fino:		
5602.21.00.1.00.D	- - - - - De lana (TEXT 95)	-	
5602.21.00.2.00.B	- - - - - De pelo fino (TEXT 95)	-	
5602.28	- - - - - De las demás materias textiles:		
5602.28.10.0.00.F	- - - - - De pelo ordinario (TEXT 144)	-	
5602.28.90	- - - - - De otras materias textiles.	-	
5602.28.90.1.00.G	- - - - - De yute (TEXT 95)	-	
5602.28.90.9.00.J	- - - - - Los demás (TEXT 95)	-	
5602.90.00	- Los demás:		
5602.90.00.1.00.J	- - - - - De lana (TEXT 95)	-	
5602.90.00.2.00.H	- - - - - De pelo fino (TEXT 95)	-	
5602.90.00.3.00.F	- - - - - De yute (TEXT 95)	-	
5602.90.00.9.00.C	- - - - - Los demás (TEXT 95)	-	
86.03	TELAS SIN TEJER, INCLUSO IMPREGNADAS, RECUBIERTAS, REVESTIDAS O		

CODIFICACION	DESIGNACION DE LAS MERCANCIAS	UNIDADES SUPLEMENT	OBSERVACIONES
	ESTRATIFICADAS:		
5603.00.10	- Recubiertas o revestidas:		
5603.00.10.1	- - De plástico:		
5603.00.10.1.10.E	- - - En piezas o simplemente cortadas en forma cuadrada o rectangular, de fibras de alcohol polivinílico, con un espesor no inferior a 200 micrómetros y no superior a 280 micrómetros y de un peso por m ² no inferior a 20 g y no superior a 50 g (TEXT 96)	-	
5603.00.10.1.20.D	- - - En piezas o simplemente cortadas en forma cuadrada o rectangular, de poliámidas aromáticas, obtenidas por policondensación de meta-fenilendiamina y de ácido isoftálico (TEXT 98)	-	Ap. 18
5603.00.10.1.30.C	- - - En piezas o simplemente cortadas en forma cuadrada o rectangular, de filamentos continuos de poliéster unidos a poliacrílicos, modelados, prensados y estampados, que pesen por m ² 150 gr o menos (TEXT 98)	-	
5603.00.10.1.85.G	- - - Telas "sin tejer" en piezas o simplemente cortadas en forma cuadrada o rectangular, de polietileno, con un peso de 115 g/m ² como máximo y de un grosor inferior a 300 micras, incluso impregnadas o con baño	-	Ap. 18
5603.00.10.1.90.G	- - - Las demás (TEXT 98)	-	
5603.00.10.9	- - De otras materias:		
5603.00.10.9.10.H	- - - En piezas o simplemente cortadas en forma cuadrada o rectangular, de fibras de alcohol polivinílico, con un espesor no inferior a 200 micrómetros y no superior a 280 micrómetros y de un peso por m ² no inferior a 20 g y no superior a 50 g (TEXT 96)	-	
5603.00.10.9.20.G	- - - En piezas o simplemente cortadas en forma cuadrada o rectangular, de poliámidas aromáticas, obtenidas por policondensación de meta-fenilendiamina y de ácido isoftálico (TEXT 98)	-	Ap. 18
5603.00.10.9.30.F	- - - En piezas o simplemente cortadas en forma cuadrada o rectangular, de filamentos continuos de poliéster unidos a poliacrílicos, modelados, prensados y estampados, que pesen por m ² 150 gr o menos (TEXT 98)	-	
5603.00.10.9.85.J	- - - Telas "sin tejer" en piezas o simplemente cortadas en forma cuadrada o rectangular, de polietileno, con un peso de 115 g/m ² como máximo y de un grosor inferior a 300 micras, incluso impregnadas o con baño	-	Ap. 18
5603.00.10.9.90.J	- - - Las demás (TEXT 98)	-	
	- Las demás, que pesen por m ²		
5603.00.91.0	- - 75 g o menos.		
5603.00.91.0.10.I	- - - En piezas o simplemente cortadas en forma cuadrada o rectangular, de fibras de alcohol polivinílico, con un espesor no inferior a 200 micrómetros y no superior a 280 micrómetros y de un peso por m ² no inferior a 20 g, incluso impregnadas (TEXT 96)	-	
5603.00.91.0.20.H	- - - En piezas o simplemente cortadas en forma cuadrada o rectangular, de filamentos continuos de poliéster unidos a poliacrílicos, modelados, prensados y estampados (TEXT 98)	-	
5603.00.91.0.85.A	- - - En piezas o simplemente cortadas en forma cuadrada o rectangular, de poliámidas aromáticas, obtenidas por policondensación de	-	Ap. 18

CODIFICACION	DESIGNACION DE LAS MERCANCIAS	UNIDADES SUPLEMENT	OBSERVACIONES
5603.00.91.0.88.1	meta-fenilendiamina y de ácido isoftálico (TEXT 98). --- Telas "sin tejer" en piezas o simplemente cortadas en forma cuadrada o rectangular, de polietileno, con un peso de 115 g/m2 como máximo y de un grosor inferior a 300 micras, incluso impregnadas o con baño.	-	Ap. IB
5603.00.91.0.90.A	--- Las demás (TEXT 98).	-	
5603.00.93.0	--- Más de 25 g hasta 70 g (inclusive):	-	
5603.00.93.0.10.G	--- En piezas o simplemente cortadas en forma cuadrada o rectangular, de fibras de alcohol polivinílico, con un grosor no inferior a 200 micrómetros y no superior a 260 micrómetros y de un peso por m2 no superior a 50 g, incluso impregnadas (TEXT 98).	-	
5603.00.93.0.20.F	--- En piezas o simplemente cortadas en forma cuadrada o rectangular, de polietileno, sin adición de aglutinante, de cola o de otra materia de relleno, con un grosor no superior a 300 micrómetros, no impregnadas (TEXT 98).	-	Ap. IB
5603.00.93.0.30.E	--- En piezas o simplemente cortadas, en forma cuadrada o rectangular, de poliamida aromática, obtenidas por policondensación de meta-fenilendiamina y de ácido isoftálico, incluso impregnadas (TEXT 98).	-	Ap. IB
5603.00.93.0.40.D	--- En piezas o simplemente cortadas en forma cuadrada o rectangular, constituidas por una capa de fibras de polipropileno obtenida por pulverización del polímero fundido, termosellada en cada cara a una capa de fibras de polipropileno obtenida por hiladura directa, de un grosor de 550 micrómetros como máximo, sin impregnar (TEXT 98).	-	
5603.00.93.0.50.C	--- En piezas o simplemente cortadas, en forma cuadrada o rectangular, de filamentos continuos de poliéster unidos a poliacrilatos, modelados, prensados e impresos, incluso impregnadas (TEXT 98).	-	
5603.00.93.0.90.1	--- Las demás (TEXT 98).	-	
5603.00.95.0	--- Más de 70 g hasta 150 g (inclusive):	-	
5603.00.95.0.10.E	--- En piezas o simplemente cortadas en forma cuadrada o rectangular, constituidas por una capa de fibras de polipropileno obtenida por pulverización del polímero fundido, termosellada en cada cara a una capa de fibras de polipropileno obtenida por hiladura directa, de un grosor de 550 micrómetros como máximo y un peso de 80 g/m2 como máximo, no impregnadas (TEXT 98).	-	
5603.00.95.0.20.D	--- En piezas o simplemente cortadas en forma cuadrada o rectangular, de polietileno, sin adición de aglutinante, de cola o de otra materia de relleno, con un peso por m2 de 115 g como máximo y con un grosor no superior a 300 micrómetros, no impregnadas (TEXT 98).	-	Ap. IB
5603.00.95.0.30.C	--- En piezas o simplemente cortadas, de forma cuadrada o rectangular, de poliamida aromática, obtenidas por policondensación de meta-fenilendiamina y de ácido isoftálico, incluso impregnadas (TEXT 98).	-	Ap. IB
5603.00.95.0.40.B	--- En piezas o simplemente cortadas en forma cuadrada o rectangular, de filamentos continuos de poliéster unidos a poliacrilatos, modelados, prensados e impresos, incluso impregnadas (TEXT 98).	-	
5603.00.95.0.90.0	--- Las demás (TEXT 98).	-	

CODIFICACION	DESIGNACION DE LAS MERCANCIAS	UNIDADES SUPLEMENT	OBSERVACIONES
5603.00.99.0	--- Más de 150 g:	-	
5603.00.99.0.10.A	--- En piezas o simplemente cortadas en forma cuadrada o rectangular, de poliamida aromática, obtenidas por policondensación de meta-fenilendiamina y de ácido isoftálico, incluso impregnadas (TEXT 98).	-	Ap. IB
5603.00.99.0.90.C	--- Las demás (TEXT 98).	-	
96.04	HILOS Y CUERDAS DE CAUCHO, RECUBIERTOS DE TEXTILES; HILADOS TEXTILES, TIRAS Y FORMAS SIMILARES DE LAS PARTIDAS 54.04 ó 54.05, IMPREGNADOS, RECUBIERTOS, REVESTIDOS O ENLUBRADOS CON CAUCHO O PLÁSTICO:	-	
5604.10.00.0.00.G	- Hilos y cuerdas de caucho, recubiertos de textiles (TEXT 230).	-	
5604.20.00	- Hilados de alta tenacidad de poliéster, de nailon o de otras poliamidas o de rayón viscosa, impregnadas o recubiertas: --- Con caucho: --- Sin vulcanizar:	-	
5604.20.00.1.10.B	--- De filamentos sintéticos continuos, sin acondicionar para la venta al por menor, que no sean hilos no texturados, sencillos, sin torsión o de una torsión de hasta 50 vueltas inclusive por metro (TEXT 41).	-	SUB; LQ
5604.20.00.1.20.A	--- De rayón viscosa, sin acondicionar para la venta al por menor, excepto los hilos sencillos sin torsión o de una torsión de hasta 250 vueltas inclusive, por metro (TEXT 42).	-	LQ
5604.20.00.1.90.D	--- Las demás (TEXT 125C).	-	
5604.20.00.2	--- Vulcanizado:	-	
5604.20.00.2.10.J	--- De filamentos sintéticos continuos, sin acondicionar para la venta al por menor, que no sean hilos no texturados, sencillos, sin torsión o de una torsión de hasta 50 vueltas inclusive por metro (TEXT 41).	-	SUB; LQ
5604.20.00.2.20.I	--- De rayón viscosa, sin acondicionar para la venta al por menor, excepto los hilos sencillos sin torsión o de una torsión de hasta 250 vueltas inclusive, por metro (TEXT 42).	-	LQ
5604.20.00.2.90.B	--- Las demás (TEXT 125).	-	
5604.20.00.3	--- Con plástico:	-	
5604.20.00.3.10.H	--- Hilados de poliéster, de nailon o de otras poliamidas: --- De filamentos sintéticos continuos, sin acondicionar para la venta al por menor, que no sean hilos no texturados, sencillos, sin torsión o de una torsión de hasta 50 vueltas inclusive por metro (TEXT 41).	-	SUB; LQ
5604.20.00.3.90.J	--- Las demás (TEXT 41).	-	
5604.20.00.4	--- Hilados de rayón viscosa:	-	
5604.20.00.4.20.E	--- De rayón viscosa, sin acondicionar para la venta al por menor, excepto los hilos sencillos sin torsión o de una torsión de	-	LQ

CODIFICACION	DESIGNACION DE LAS MERCANCIAS	UNIDADES SUPLEMENT	OBSERVACIONES
-	hasta 250 vueltas inclusive, por metro (TEXT 42)	-	
5604.20.00.4.90.H	- - - - Los demás (TEXT 129B).	-	
5604.90.00	- Los demás:		
	- - Impregnados, revestidos, recubiertos o enfundados con caucho.		
5604.90.00.1	- - - Sin vulcanizar:		
5604.90.00.1.10.G	- - - - Hilados de seda, de desperdicios de seda y pelo de Mesina (crin de Florencia) (TEXT 130B).	-	LQ; SUB
5604.90.00.1.20.F	- - - - Monofilamentos, tiras y formas análogas que no sean de polietileno ni de polipropileno (TEXT 125C).	-	LQ; SUB
5604.90.00.1.30.E	- - - - De monofilamentos artificiales (TEXT 127B).	-	LQ; SUB
5604.90.00.1.40.D	- - - - Hilados de poliamida, retorcidos y recubiertos, impregnados o cubiertos de resina fenólica (TEXT 41).	-	LQ; SUB
5604.90.00.1.50.C	- - - - Hilados de algodón sin acondicionar para la venta al por menor (TEXT 1).	-	SUB; LQ; RSTR
5604.90.00.1.90.I	- - - - Los demás (TEXT 41).	-	LQ; SUB
5604.90.00.2	- - - Vulcanizado:		
5604.90.00.2.10.E	- - - - Hilados de seda, de desperdicios de seda y pelo de Mesina (crin de Florencia) (TEXT 130B).	-	LQ; SUB
5604.90.00.2.20.D	- - - - Monofilamentos, tiras y formas análogas que no sean de polietileno ni de polipropileno (TEXT 125C).	-	LQ; SUB
5604.90.00.2.30.C	- - - - De monofilamentos artificiales (TEXT 127B).	-	LQ; SUB
5604.90.00.2.40.B	- - - - Hilados de poliamida, retorcidos y recubiertos, impregnados o cubiertos de resina fenólica (TEXT 41).	-	LQ; SUB
5604.90.00.2.50.A	- - - - Hilados de algodón sin acondicionar para la venta al por menor (TEXT 1).	-	LQ; SUB; RSTR
5604.90.00.2.90.G	- - - - Los demás (TEXT 41).	-	LQ; SUB
	- - Impregnados, revestidos, recubiertos o enfundados con plástico:		
5604.90.00.3	- - - Hilados de algodón:		
5604.90.00.3.50.I	- - - - Sin acondicionar para la venta al por menor (TEXT 1).	-	LQ; SUB; RSTR
5604.90.00.3.90.E	- - - - Los demás (TEXT 41).	-	LQ; SUB
5604.90.00.4.90.C	- - - Hilados de yute (TEXT 41).	-	LQ; SUB
5604.90.00.5.90.J	- - - Hilados de otras fibras vegetales (TEXT 41).	-	LQ; SUB
5604.90.00.6	- - - Hilados, tiras y formas similares de fibras sintéticas o artificiales:		
5604.90.00.6.20.E	- - - - Monofilamentos, tiras y formas análogas que no sean de polietileno ni de polipropileno (TEXT 125C).	-	LQ; SUB
5604.90.00.6.30.D	- - - - De monofilamentos artificiales (TEXT 127B).	-	LQ; SUB

CODIFICACION	DESIGNACION DE LAS MERCANCIAS	UNIDADES SUPLEMENT	OBSERVACIONES
5604.90.00.8.40.C	- - - - Hilados de poliamida, retorcidos y recubiertos, impregnados o cubiertos de resina fenólica (TEXT 41).	-	LQ; SUB
5604.90.00.8.90.H	- - - - Los demás (TEXT 41).	-	LQ; SUB
5604.90.00.9	- - - Los demás:		
5604.90.00.9.10.J	- - - - Hilados de seda, de desperdicios de seda y pelo de Mesina (crin de Florencia) (TEXT 130B).	-	LQ; SUB
5604.90.00.9.20.I	- - - - Monofilamentos, tiras y formas análogas que no sean de polietileno ni de polipropileno (TEXT 125C).	-	LQ; SUB
5604.90.00.9.90.B	- - - - Los demás (TEXT 41).	-	LQ; SUB
56.05	HILADOS METÁLICOS E HILADOS METALIZADOS, INCLUSO ENTORCHADOS, CONSTITUIDOS POR HILADOS TEXTILES, TIRAS O FORMAS SIMILARES DE LAS PARTIDAS 54.04 ó 54.05, COMBINADOS CON HILOS, TIRAS O POLVO, DE METAL, O BIEN RECUBIERTOS DE METAL:		
5605.00.00.1.00.F	- De metales preciosos o de chadados de metales preciosos (TEXT 134)	-	
5605.00.00.2.00.D	- De metales comunes (TEXT 134)	-	
56.06	HILADOS ENTORCHADOS, TIRAS Y FORMAS SIMILARES DE LAS PARTIDAS 54.04 ó 54.05, ENTORCHADAS (EXCEPTO LOS DE LA PARTIDA 56.05 Y LOS HILADOS DE CRIN ENTORCHADOS); HILADOS DE CHENILLA; "HILADOS DE CADENETA":		
5606.00.10.0.00.E	- "Hilados de cadeneta" (TEXT 85)	-	SUB
	- Los demás:		
5606.00.91.0.00.G	- - Hilados entorchados (TEXT 82)	-	LQ
5606.00.99.0.00.I	- - Los demás (TEXT 82)	-	LQ
56.07	CORDELES, CUERDAS Y CORDAJES, TRÉNZADOS O NO, INCLUSO IMPREGNADOS, RECUBIERTOS, REVESTIDOS O ENFUNDADOS CON CAUCHO O PLÁSTICO:		
5607.10.00.0.00.D	- De yute o de otras fibras textiles del tipo de la partida 53.03 (TEXT 146C).	-	
	- De síbal o de otras fibras textiles del género Agave:		
5607.21.00.0	- - Cuerdas para siadoras o gavilladoras:		
5607.21.00.0.10.J	- - - Para máquinas agrícolas (TEXT 146A)	-	
5607.21.00.0.90.B	- - - Los demás (TEXT 146B)	-	
5607.29	- - Los demás:		
5607.29.10.0.00.A	- - - De título superior a 100 000 dtex (10 gramos por metro) (TEXT 146B)	-	
5607.29.90.0.00.G	- - - De título igual o inferior a 100 000 dtex (10 gramos por metro) (TEXT 146B)	-	
5607.30.00.0.00.J	- De abaca (cáñamo de Manila o Musa textilís Nees) o de las demás fibras textiles duras (de las nojas) (TEXT 146A)	-	

CODIFICACION	DESIGNACION DE LAS MERCANCIAS	UNIDADES SUPLEMENT	OBSERVACIONES
5807.41.00	- De polietileno o de polipropileno.		
5807.41.00.00.G	- - - - Cuerdas para atadoras o paviladoras (TEXT 90).	-	LQ
5807.42	- - - - Los demás:		
	- - - - De título superior a 50.000 dtex (5 gramos por metro):		
5807.42.11	- - - - - Trenzados (TEXT 90).	-	LQ
5807.42.19	- - - - - Los demás (TEXT 90).	-	LQ
5807.42.20	- - - - De título igual o inferior a 50.000 dtex (5 gramos por metro) (TEXT 90).	-	LQ
5807.50	- De las demás fibras sintéticas:		
	- - De nailon o de otras poliamidas o de poliésteres:		
	- - - De título superior a 50.000 dtex (5 gramos por metro):		
5807.50.11	- - - - Trenzados (TEXT 90).	-	LQ
5807.50.19	- - - - Los demás (TEXT 90).	-	LQ
5807.50.30	- - - De título igual o inferior a 50.000 dtex (5 gramos por metro) (TEXT 90).	-	LQ
5807.50.50	- De las demás fibras sintéticas (TEXT 90).	-	
5807.50.50.0	- Los demás	-	
5807.50.50.10.F	- - De cáñamo (TEXT 145B).	-	LQ
5807.50.50.20.E	- - De lino o de ramío (TEXT 121).	-	
5807.50.50.30.H	- - Los demás (TEXT 101).	-	
5808	REDES DE MALLAS ANUDADAS, EN PAÑOS O EN PIEZAS, FABRICADAS CON CORDELES, CUERDAS O CORDAJES; REDES CONFECCIONADAS PARA LA PESCA Y DEMAS REDES CONFECCIONADAS, DE MATERIAS TEXTILES:		
	- De materias textiles sintéticas o artificiales:		
5808.11	- - Redes confeccionadas para la pesca:		
	- - - De nailon o de otras poliamidas:		
5808.11.11	- - - - De cordeles, cuerdas o cordajes (TEXT 97).	-	LQ
5808.11.19	- - - - Los demás (TEXT 97).	-	LQ
	- - - - Las demás:		
5808.11.21	- - - - De cordeles, cuerdas o cordajes (TEXT 97).	-	LQ
5808.11.29	- - - - Los demás (TEXT 97).	-	LQ
5808.19	- - Las demás:		
	- - - Redes confeccionadas:		

CODIFICACION	DESIGNACION DE LAS MERCANCIAS	UNIDADES SUPLEMENT	OBSERVACIONES
5808.19.11	- - - - De nailon o de otras poliamidas:		
5808.19.11.00.A	- - - - - De cordeles, cuerdas o cordajes (TEXT 97).	-	LQ
5808.19.19	- - - - - Las demás:		
5808.19.19.10.A	- - - - - De punto (TEXT 97).	-	LQ
5808.19.19.20.D	- - - - - Las demás (TEXT 97).	-	LQ
	- - - - - Las demás:		
5808.19.31	- - - - De cordeles, cuerdas o cordajes (TEXT 97).	-	LQ
5808.19.39	- - - - Los demás:		
5808.19.39.10.G	- - - - - De punto (TEXT 97).	-	LQ
5808.19.39.20.J	- - - - - Las demás (TEXT 97).	-	LQ
	- - - - - Las demás:		
5808.19.51	- - - - De nailon o de otras poliamidas (TEXT 97).	-	LQ
5808.19.59	- - - - Los demás (TEXT 97).	-	LQ
5808.90.00	- Las demás:		
	- - Redes confeccionadas:		
5808.90.00.100.D	- - - Para la pesca (TEXT 97).	-	LQ
	- - - Las demás:		
5808.90.00.200.B	- - - - De cordeles, cuerdas o cordajes (TEXT 97).	-	LQ
	- - - - Las demás:		
5808.90.00.300.J	- - - - - De punto de seda o de barra de seda ("schappe") (TEXT 97).	-	LQ
5808.90.00.400.H	- - - - - De punto de algodón (TEXT 97).	-	LQ
5808.90.00.500.E	- - - - - De punto de otras fibras textiles (TEXT 97).	-	LQ
5808.90.00.600.C	- - - - - Las demás (TEXT 97).	-	LQ
5808.90.00.700.A	- - - - - Redes sin confeccionar (TEXT 97).	-	LQ
5809	ARTICULOS DE HILADOS, TIRAS O FORMAS SIMILARES DE LAS PARTIDAS 54.04 ó 54.05, CORDELES, CUERDAS O CORDAJES, NO EXPRESADOS NI COMPRENDIDOS EN OTRAS PARTIDAS (TEXT 98).		
5809.00.00.000.D			

N.º	REMISIONES
(15)	Tras perfeccionamiento pasivo.
(182)	Límite máximo prorrogado

CODIFICACION	DESIGNACION DE LAS MERCANCIAS	UNIDADES SUPLEMENT	OBSERVACIONES
CAPITULO 57			
ALFOMBRAS Y DEMAS REVESTIMIENTOS PARA EL SUELO, DE MATERIAS TEXTILES.			
57.01	ALFOMBRAS DE NUDO DE MATERIAS TEXTILES, INCLUIDO CONFECCIONADAS:		
5701.10	- De lana o de pelo fino		
5701.10.10.0	- - Que contengan en peso más del 10% en total de seda o de borra de seda ("schappe"):		
5701.10.10.0.10.F	- - - Hechas a mano (TEXT 58) (152)	M2	LQ
5701.10.10.0.00.H	- - - Las demás (TEXT 58)	M2	LQ
5701.10.10.0.00.I	- - Las demás.		
5701.10.91.0.00.J	- - - Con un máximo de 350 hilos de urdimbre por metro (máximo de 350 nudos por metro de urdimbre) (TEXT 58)	M2	LQ
5701.10.93.0.00.G	- - - Con más de 350 hilos de urdimbre (más de 350 nudos por metro de urdimbre) hasta 500 inclusive (hasta 500 nudos, inclusive, por metro de urdimbre) (TEXT 58).	M2	LQ
5701.10.99.0.00.A	- - - Con más de 500 hilos de urdimbre por metro (más de 500 nudos por metro de urdimbre) (TEXT 58).	M2	LQ
5701.90	- De las demás materias textiles:		
5701.90.10	- - De seda, borra de seda ("schappe"), fibras textiles sintéticas, hiladas de la partida 56.05 o de materias textiles con hilos de metal incorporados:		
5701.90.10.1	- - - De seda o de borra de seda ("schappe"):		
5701.90.10.1.10.G	- - - - Hechas a mano (TEXT 58) (152).	M2	LQ
5701.90.10.1.90.I	- - - - Las demás (TEXT 58)	M2	LQ
5701.90.10.9	- - - Las demás:		
5701.90.10.9.10.J	- - - - Hechas a mano (TEXT 58) (152)	M2	LQ
5701.90.10.9.90.B	- - - - Las demás (TEXT 58)	M2	LQ
5701.90.90.0	- De otras materias textiles:		
5701.90.90.0.10.B	- - Hechas a mano (TEXT 58) (152).	M2	LQ
5701.90.90.0.90.D	- - Las demás (TEXT 58)	M2	LQ
57.02	ALFOMBRAS Y DEMAS REVESTIMIENTOS PARA EL SUELO, DE MATERIAS TEXTILES TEJIDAS (EXCEPTO LOS DE PELO INSERTADO Y LOS FLOCADOS), AUNQUE ESTEN CONFECCIONADOS, INCLUIDAS LAS ALFOMBRAS LLAMADAS "KELIM", "SOUMAK", "KARAMANIE", Y ALFOMBRAS SIMILARES HECHAS A MANO:		
5702.10.00.0.00.H	- Alfombras llamadas "Kelim", "Soumak", "Karamanie" y alfombras similares hechas a mano (TEXT 59)		
5702.20.00.0.00.F	- Revestimientos para el suelo de fibras de coco (TEXT 151A)	M2	
	- Los demás, aterciopelados, sin confeccionar		

CODIFICACION	DESIGNACION DE LAS MERCANCIAS	UNIDADES SUPLEMENT	OBSERVACIONES
5702.31	- - De lana o de pelo fino:		
5702.31.10.0.00.A	- - - Alfombras Axminster (TEXT 59).	M2	
5702.31.30.0.00.G	- - - Alfombras Wilton (TEXT 59).	M2	
5702.31.90.0.00.D	- - - Los demás (TEXT 59).	M2	
5702.32	- - De materias textiles sintéticas o artificiales:		
5702.32.10	- - - Alfombras Axminster:		
5702.32.10.1.00.H	- - - - De materias textiles sintéticas (TEXT 59).	M2	
5702.32.10.2.00.F	- - - - De materias textiles artificiales (TEXT 59).	M2	
5702.32.90	- - - Los demás:		
5702.32.90.1.00.A	- - - - De materias textiles sintéticas (TEXT 59).	M2	
5702.32.90.2.00.I	- - - - De materias textiles artificiales (TEXT 59).	M2	
5702.39	- - De las demás materias textiles:		
5702.39.10.0.00.C	- - - De algodón (TEXT 59).	M2	
5702.39.90.0	- - - Los demás:		
5702.39.90.0.10.E	- - - - De yute o de otras fibras textiles del líber de la partida 53.03 (TEXT 151B).	M2	
5702.39.90.0.90.G	- - - - Los demás (TEXT 142).	M2	
	- Los demás, esterilizados, confeccionados:		
5702.41	- - De lana o de pelo fino:		
5702.41.10.0.00.I	- - - Alfombras Axminster (TEXT 59).	M2	
5702.41.90.0.00.B	- - - Los demás (TEXT 59).	M2	
5702.42	- - De materias textiles sintéticas o artificiales:		
5702.42.10	- - - Alfombras Axminster:		
5702.42.10.1.00.F	- - - - De materias textiles sintéticas (TEXT 59).	M2	
5702.42.10.2.00.D	- - - - De materias textiles artificiales (TEXT 59).	M2	
5702.42.90	- - - Los demás:		
5702.42.90.1.00.J	- - - - De materias textiles sintéticas (TEXT 59).	M2	
5702.42.90.2.00.G	- - - - De materias textiles artificiales (TEXT 59).	M2	
5702.49	- - De las demás materias textiles:		
5702.49.10.0.00.A	- - - De algodón (TEXT 59).	M2	
5702.49.90.0	- - - Los demás:		
5702.49.90.0.10.C	- - - - De yute o de otras fibras textiles del líber de la	M2	

CODIFICACION	DESIGNACION DE LAS MERCANCIAS	UNIDADES SUPLEMENT	OBSERVACIONES
	partida 53.03 (TEXT 151B).		
5702.49.90.0.90.E	- - - - Los demás (TEXT 142)	M2	
	- Los demás, sin esterilizar ni confeccionar:		
5702.61.00.0.00.H	- - De lana o de pelo fino (TEXT 59).	M2	
5702.62.00	- - De materias textiles sintéticas o artificiales:		
5702.62.00.1.00.E	- - - De materias textiles sintéticas (TEXT 59).	M2	
5702.62.00.2.00.C	- - - De materias textiles artificiales (TEXT 59).	M2	
5702.69.00	- - De las demás materias textiles:		
5702.69.00.1.20.F	- - - De algodón (TEXT 59)	M2	
5702.69.00.9	- - - De las demás materias textiles:		
5702.69.00.9.10.J	- - - - De yute o de otras fibras textiles del líber (TEXT 151B).	M2	
5702.69.00.9.90.B	- - - - Los demás (TEXT 142).	M2	
	- Los demás, sin esterilizar, confeccionados:		
5702.91.00.0.00.V	- - De lana o de pelo fino (TEXT 59).	M2	
5702.92.00	- - De materias textiles sintéticas o artificiales:		
5702.92.00.1.00.G	- - - De materias textiles sintéticas (TEXT 59).	M2	
5702.92.00.2.00.E	- - - De materias textiles artificiales (TEXT 59).	M2	
5702.99.00	- - De las demás materias textiles:		
5702.99.00.1.20.H	- - - De algodón (TEXT 59).	M2	
5702.99.00.9	- - - De las demás materias textiles:		
5702.99.00.9.10.B	- - - - De yute o de otras fibras textiles del líber (TEXT 151B).	M2	
5702.99.00.9.90.D	- - - - Los demás (TEXT 142).	M2	
57.03	ALFOMBRAS Y DEMAS REVESTIMIENTOS PARA EL SUELO, DE MATERIAS TEXTILES, CON PELO INSERTADO, INCLUSO CONFECCIONADOS:		
5703.10	- De lana o de pelo fino:		
5703.10.10.0.00.E	- - Estampados (TEXT 59).	M2	
5703.10.90.0.00.H	- - Los demás (TEXT 59).	M2	
5703.20	- De nailon o de otras poliámidas:		
	- - Estampados:		
5703.20.11.0.00.B	- - - De superficie no superior a 0,3 m2 (TEXT 59).	M2	
5703.20.19.0.00.D	- - - Los demás (TEXT 59).	M2	
	- Los demás:		

CODIFICACION	DESIGNACION DE LAS MERCANCIAS	UNIDADES SUPLEMENT	OBSERVACIONES
5703.20.91.0.00.E	- - - De superficie no superior a 0,3 m2 (TEXT 59).	M2	
5703.20.99.0.00.G	- - - Los demás (TEXT 59)	M2	
5703.30	- De las demás materias textiles sintéticas o de materias textiles artificiales.		
	- - De polipropileno		
5703.30.11.0.00.J	- - - De superficie no superior a 0,3 m2 (TEXT 59)	M2	
5703.30.18.0.00.B	- - - Los demás (TEXT 59)	M2	
	- - Los demás:		
	- - - Estampados		
5703.30.51	- - - - De superficie no superior a 0,3 m2		
5703.30.51.1.00.I	- - - - - De las demás materias textiles sintéticas (TEXT 59)	M2	
5703.30.51.2.00.G	- - - - - De materias textiles artificiales (TEXT 59)	M2	
5703.30.59	- - - - Los demás.		
5703.30.59.1.00.A	- - - - - De las demás materias textiles sintéticas (TEXT 59).	M2	
5703.30.59.2.00.I	- - - - - De materias textiles artificiales (TEXT 59).	M2	
	- - - Los demás.		
5703.30.91	- - - - De superficie no superior a 0,3 m2		
5703.30.91.1.00.A	- - - - - De las demás materias textiles sintéticas (TEXT 59).	M2	
5703.30.91.2.00.I	- - - - - De materias textiles artificiales (TEXT 59)	M2	
5703.30.99	- - - - Los demás.		
5703.30.99.1.00.C	- - - - - De las demás materias textiles sintéticas (TEXT 59).	M2	
5703.30.99.2.00.A	- - - - - De materias textiles artificiales (TEXT 59)	M2	
5703.90	- De las demás materias textiles:		
5703.90.10	- - De superficie no superior a 0,3 m2		
5703.90.10.1.00.F	- - - De algodón (TEXT 59)	M2	
5703.90.10.9.00.I	- - - De las demás materias textiles (TEXT 59)	M2	
5703.90.90	- - Los demás:		
5703.90.90.1.90.J	- - - De algodón (TEXT 59)	M2	
5703.90.90.9	- - - De las demás materias textiles:		
5703.90.90.9.10.A	- - - - De yute o de otras fibras textiles del ítem de la Partida 53.03 (TEXT 59)	M2	
5703.90.90.9.90.C	- - - - Los demás (TEXT 59).	M2	

CODIFICACION	DESIGNACION DE LAS MERCANCIAS	UNIDADES SUPLEMENT	OBSERVACIONES
57.04	ALFOMBRAS Y DEMAS REVESTIMIENTOS PARA EL SUELO, DE FIELTRO, SIN PELO INSERTADO NI FLOCADOS, INCLUSO CONFECCIONADOS:		
5704.10.00	- De superficie no superior a 0,3 m2.		
5704.10.00.1.00.D	- - De lana (TEXT 59)	M2	
5704.10.00.2.00.B	- - De pelo fino u ordinario (TEXT 59)	M2	
5704.10.00.3.00.J	- - De yute (TEXT 59).	M2	
5704.10.00.9.00.G	- - De las demás materias textiles (TEXT 59).	M2	
5704.90.00	- Los demás:		
5704.90.00.1	- - De lana		
5704.90.00.1.10.F	- - - Alfombras y alfombrillas, hechas a mano (TEXT 59) (152).	M2	
5704.90.00.1.90.H	- - - Los demás (TEXT 59)	M2	
5704.90.00.2	- - De pelo fino u ordinario		
5704.90.00.2.10.D	- - - Alfombras y alfombrillas, hechas a mano (TEXT 59) (152)	M2	
5704.90.00.2.90.F	- - - Los demás (TEXT 59)	M2	
5704.90.00.3	- - De yute:		
5704.90.00.3.10.B	- - - Alfombras y alfombrillas, hechas a mano (TEXT 59) (152).	M2	
5704.90.00.3.90.D	- - - Los demás (TEXT 59).	M2	
5704.90.00.9	- - De las demás materias textiles.		
5704.90.00.9.10.I	- - - Alfombras y alfombrillas, hechas a mano (TEXT 59) (152).	M2	
5704.90.00.9.90.A	- - - Los demás (TEXT 59)	M2	
57.05	LAS DEMAS ALFOMBRAS Y REVESTIMIENTOS PARA EL SUELO, DE MATERIAS TEXTILES, INCLUSO CONFECCIONADOS:		
5705.00.10	- De lana o de pelo fino.		
5705.00.10.1.90.D	- - De tela sin tejer.	M2	
5705.00.10.9	- - Los demás:		
5705.00.10.9.10.E	- - - Alfombras y tapices hechos a mano, de fieltro (TEXT 59) (152).	M2	
5705.00.10.9.90.C	- - - Los demás (TEXT 59).	M2	
	- De materias textiles sintéticas o artificiales:		
	- - De superficie no superior a 0,3 m2		
5705.00.31.1.00.H	- - - De tela sin tejer (TEXT 59).	M2	
	- - - Los demás		
5705.00.31.2.00.F	- - - De materias textiles sintéticas (TEXT 59).	M2	

CODIFICACION	DESIGNACION DE LAS MERCANCIAS	UNIDADES SUPLEMENT	OBSERVACIONES
5705.00.31.3.00.D	- - - - De materias textiles artificiales (TEXT 59).	M2	
5705.00.39	- - Los demás:		
5705.00.39.1.90.A	- - - De tela sin tejer.	M2	
	- - - Los demás:	M2	
5705.00.39.2	- - - - De materias textiles sintéticas:		
5705.00.39.2.10.G	- - - - Alfombras y tapices hechos a mano, de fieltro (TEXT 59) (152).	M2	
5705.00.39.2.90.I	- - - - Los demás (TEXT 59).	M2	
5705.00.39.3	- - - - De materias textiles artificiales:		
5705.00.39.3.10.E	- - - - Alfombras y tapices hechos a mano, de fieltro (TEXT 59) (152).	M2	
5705.00.39.3.90.G	- - - - Los demás	M2	
5705.00.90	- De las demás materias textiles:		
	- - De algodón:		
5705.00.90.1.18.F	- - - De tela sin tejer (TEXT 59).	M2	
	- - - Los demás:		
5705.00.90.2.11.A	- - - Alfombras y tapices hechos a mano, de fieltro (TEXT 59) (152).	M2	
5705.00.90.2.19.D	- - - Los demás (TEXT 59).	M2	
	- - Los demás:		
5705.00.90.3.90.0	- - - De tela sin tejer (TEXT 142).	M2	
5705.00.90.9.90.J	- - - Los demás (TEXT 142).	M2	

N.º	REMISIONES
(152)	La admisión en esta subpartida está reservada a los productos considerados como hechos a mano por las autoridades comunitarias competentes.
(153)	El beneficio de este contingente arancelario comunitario está reservado a los productos acompañados de un certificado de autenticidad emitido por las autoridades comunitarias competentes, en el que se certifique que las mercancías enumeradas son hechas a mano.

CODIFICACION	DESIGNACION DE LAS MERCANCIAS	UNIDADES SUPLEMENT	OBSERVACIONES
CAPITULO 56			
TEJIDOS ESPECIALES; SUPERFICIES TEXTILES CON PELO INSERTADO; ENCAJES; TAPICERIA; PASAMANERIA; BORDADOS.			
58.01	TERCIOPELO Y FELPA TEJIDOS, Y TEJIDOS DE CHENILLA, EXCEPTO LOS ARTICULOS DE LA PARTIDA 58.09:		
5801.10.00.0.00.H	- De lana o de pelo fino (TEXT 32).	-	LQ; SUB
	- De algodón:		
5801.21.00.0	- - Terciopelo y felpa por trama, sin cortar.	-	LQ; SUB
5801.21.00.0.10.D	- - - Tejidos en telares manuales (TEXT 32)(150)	-	LQ; SUB
5801.21.00.0.90.F	- - - Los demás (TEXT 32).	-	LQ; SUB
5801.22.00.0	- - Terciopelo y felpa por trama, cortados, rayados (para rayada):		
5801.22.00.0.10.C	- - - Tejidos en telares manuales (TEXT 32)(150).	-	LQ; SUB; FOTEX (184)
5801.22.00.0.80.E	- - - Los demás (TEXT 32)	-	LQ; SUB; FOTEX (184)
5801.23.00.0	- - Los demás terciopelos y felpas por trama.		
5801.23.00.0.10.B	- - - Tejidos en telares manuales (TEXT 32) (150)	-	LQ; SUB
5801.23.00.0.80.D	- - - Los demás (TEXT 32)	-	LQ; SUB
5801.24.00.0	- - Terciopelo y felpa por urdimbre sin cortar (rizados)		
5801.24.00.0.10.A	- - - Tejidos en telares manuales (TEXT 32)(150)	-	LQ; SUB
5801.24.00.0.80.C	- - - Los demás (TEXT 32).	-	LQ; SUB
5801.25.00.0	- - Terciopelo y felpa por urdimbre, cortados:		
5801.25.00.0.10.J	- - - Tejidos en telares manuales (TEXT 32)(150)	-	LQ
5801.25.00.0.90.B	- - - Los demás (TEXT 32).	-	LQ
5801.26.00.0	- - Tejidos de chenilla		
5801.26.00.0.10.I	- - - Tejidos en telares manuales (TEXT 32)(150)	-	LQ
5801.26.00.0.80.A	- - - Los demás (TEXT 32).	-	LQ
	- De fibras sintéticas o artificiales:		
5801.31.00	- - Terciopelo y felpa por trama sin cortar:		
5801.31.00.1.00.A	- - - De viscosa o de cuproamoniaca (cupra) (TEXT 32)	-	LQ; SUB
5801.31.00.9.00.C	- - - Los demás (TEXT 32).	-	LQ; SUB
5801.32.00	- - Terciopelo y felpa por trama, cortados, rayados (para rayada):		
5801.32.00.1.00.J	- - - De fibras sintéticas (TEXT 32).	-	LQ; SUB
5801.32.00.7.00.H	- - - De fibras artificiales (TEXT 32)	-	LQ; SUB

CODIFICACION	DESIGNACION DE LAS MERCANCIAS	UNIDADES SUPLEMENT	OBSERVACIONES
5801.33.00	- - Los demás terciopelos y felpas por trama		
5801.33.00.1.00.I	- - - De fibras sintéticas (TEXT 32)	-	LQ; SUB
5801.33.00.2.00.G	- - - De fibras artificiales (TEXT 32).	-	LQ; SUB
5801.34.00	- - Terciopelo y felpa por urdimbre, rizados		
5801.34.00.1.00.H	- - - De fibras sintéticas (TEXT 32)	-	LQ; SUB
5801.34.00.2.00.F	- - - De fibras artificiales (TEXT 32)	-	LQ; SUB
5801.35.00	- - Terciopelo y felpa por urdimbre, cortados		
5801.35.00.1.00.G	- - - De fibras sintéticas (TEXT 32)	-	LQ; SUB
5801.35.00.2.00.E	- - - De fibras artificiales (TEXT 32).	-	LQ; SUB
5801.36.00	- - Tejidos de chenilla.		
5801.36.00.1.00.F	- - - De fibras sintéticas (TEXT 32)	-	LQ; SUB
5801.36.00.2.00.D	- - - De fibras artificiales (TEXT 32)	-	LQ; SUB
5801.90	- De otras materias textiles.		
5801.90.10.0.00.1	- - De lino (TEXT 123).	-	
5801.90.90	- - Los demás:		
	- - - De seda, de borra de seda o de otros desechos de seda:		
5801.90.90.1.10.1	- - - - De seda, de borra de seda ("échappe") o de porfilla de seda (TEXT 137)	-	
5801.90.90.9.10.B	- - - - De otros desechos de seda (TEXT 137).	-	
5801.90.90.2.90.1	- - - De pajas ordinarias (TEXT 240)	-	
5801.90.90.9.20.A	- - - Tejidos de ramio (TEXT 123).	-	
5801.90.90.9.90.D	- - - Los demás (TEXT 240)	-	
58.02	TEJIDOS CON BUCLES PARA TOALLAS, EXCEPTO LOS ARTICULOS DE LA PARTIDA 58.08; SUPERFICIES TEXTILES CON PELO INSERTADO, EXCEPTO LOS PRODUCTOS DE LA PARTIDA 57.03:		
	- Tejidos con bucles para toallas, de algodón:		
5802.11.00.0.00.F	- - Crudos (TEXT 8)	-	LQ; SUB; RSTR
5802.19.00.0.00.H	- - Los demás (TEXT 9).	-	LQ; SUB; RSTR
5802.20.00	- Tejidos con bucles para toallas, de las demás materias textiles		
5802.20.00.1.00.C	- - De fibras sintéticas (TEXT 32)	-	LQ; SUB
5802.20.00.7.00.A	- - De fibras artificiales (TEXT 32)	-	LQ; SUB
5802.20.00.9.00.F	- - Los demás (TEXT 32)	-	LQ; SUB
5807.30.00	- Superficies textiles con pelo insertado		

CODIFICACION	DESIGNACION DE LAS MERCANCIAS	UNIDADES SUPLEMENT.	OBSERVACIONES
5802.30.00.1.00.A	- - Con superficie de fieltro de pelo fino u ordinario (TEXT 32).	-	LQ
5802.30.00.2.00.I	- - Con superficie de tela sin tejér (TEXT 32).	-	LQ
5802.30.00.3.00.O	- - Con superficie de yute (TEXT 32).	-	LQ
5802.30.00.9.00.D	- - Los demás (TEXT 32).	-	LQ
58.03	TEJIDOS DE GASA DE VUELTA, EXCEPTO LOS ARTICULOS DE LA PARTIDA 58.08:		
5803.10.00.0	- De algodón:		
5803.10.00.0.10.E	- - Tejidos en telares manuales (TEXT 83)(180).	-	
5803.10.00.0.80.Q	- - Los demás (TEXT 83).	-	
5803.80	- De las demás materias textiles:		
5803.80.10	- - De seda o de desechos de seda:		
5803.80.10.1	- - - De seda o de borra de seda ("schappe"):		
5803.80.10.1.10.D	- - - - Tejidos en telares manuales (TEXT 136)(180).	-	
5803.80.10.1.90.F	- - - - Los demás (TEXT 136).	-	
5803.80.10.2	- - - De borritilla de seda:		
5803.80.10.2.10.B	- - - - Tejidos en telares manuales (TEXT 136)(180).	-	
5803.80.10.2.90.D	- - - - Los demás (TEXT 136).	-	
5803.80.30.0.00.C	- - De fibras sintéticas (TEXT 3).	-	LQ; RSTR; POTEX (184)
5803.80.50	- - De fibras artificiales:		
5803.80.50.1.00.F	- - - De viscosa o de cuproemontacal (cupra) (TEXT 37).	-	RSTR; POTEX (184)
5803.80.50.9.00.I	- - - De las demás fibras artificiales (TEXT 37).	-	RSTR; POTEX (184)
5803.80.90.0.00.J	- - Los demás (TEXT 117).	-	LQ
58.04	TUL, TUL-BOLINOT Y TEJIDOS DE MALLAS ANUDADAS; ENCAJES EN PIEZAS, TIRAS O MOTIVOS:		
5804.10	- Tul, tul-bolinot y tejidos de mallas anudadas:		
	- - Lisos:		
5804.10.11.0.00.B	- - - Tejidos de mallas anudadas (TEXT 82).	-	LQ
5804.10.18.0.00.D	- - - Los demás (TEXT 82).	-	LQ
5804.10.90.0.00.F	- - Los demás (TEXT 82).	-	LQ
	- Encajes fabricados a máquina:		
5804.21	- - De fibras sintéticas o artificiales.		
5804.21.10.0.00.J	- - - De bolillos, fabricados a máquina (TEXT 82).	-	LQ

CODIFICACION	DESIGNACION DE LAS MERCANCIAS	UNIDADES SUPLEMENT.	OBSERVACIONES
5804.21.90.0.00.C	- - - Los demás (TEXT 82).	-	LQ
5804.28	- De las demás materias textiles:		
5804.28.10.0.00.B	- - - De bolillos, fabricados a máquina (TEXT 82).	-	LQ
5804.28.90.0.00.E	- - - Los demás (TEXT 82).	-	LQ
5804.30.00.0.00.A	- Encajes hechos a mano (TEXT 82).	-	LQ
58.05	TAPICERIA TEJIDA A MANO (BOMELINOS, FLANDES, AUBUSSON, BEAUVAIS Y SIMILARES) Y TAPICERIA DE AGUJA (POR EJEMPLO: DE PUNTO PEQUEÑO O DE PUNTO DE CRUZ), INCLUIDO CONFECCIONADAS (TEXT 80).		
58.06	CINTAS, EXCEPTO LOS ARTICULOS DE LA PARTIDA 58.07; CINTAS SIN TRAMA, DE HILADO O FIBRAS PARALELIZADOS Y AGLUTINADOS:		
5806.10.00	- Cintas de terciopelo, de felso, de tejidos de chenilla o de tejidos con bucles para toallas.		
5806.10.00.1	- - De seda, de borra de seda o de otros desechos de seda:		
5806.10.00.1.10.J	- - - De seda, de borra de seda ("schappe") o de borritilla de seda (TEXT 137).	-	
5806.10.00.9.10.C	- - - De otros desechos de seda (TEXT 137).	-	
5806.10.00.2.00.J	- - De fibras sintéticas (TEXT 81).	-	LQ
5806.10.00.3.00.M	- - De fibras artificiales (TEXT 81).	-	LQ
5806.10.00.9.00.E	- - De las demás materias textiles (TEXT 81).	-	LQ
5806.20.00	- Las demás cintas con un contenido de hilos de elastómeros o de hilos de caucho, superior o igual al 5% en peso:		
5806.20.00.1.00.I	- - Con un contenido de hilos de caucho igual o superior al 5% en peso (TEXT 81).	-	LQ
	- - Las demás:		
5806.20.00.2.00.G	- - - De seda, de borra de seda ("schappe") o de borritilla de seda (TEXT 81).	-	LQ
5806.20.00.3.00.E	- - - De fibras sintéticas (TEXT 81).	-	LQ
5806.20.00.4.00.C	- - - De fibras artificiales (TEXT 81).	-	LQ
5806.20.00.9.00.B	- - - De las demás materias textiles (TEXT 81).	-	LQ
	- Las demás cintas:		
5806.31	- - De algodón:		
5806.31.10.0.00.F	- - - Con orillos verdaderos (TEXT 81).	-	LQ
5806.31.90.0.00.I	- - - Las demás (TEXT 81).	-	
5806.32	- - De fibras sintéticas o artificiales:		
5806.32.10	- - - Con orillos verdaderos:		

CODIFICACION	DESIGNACION DE LAS MERCANCIAS	UNIDADES SUPLEMENT	OBSERVACIONES
5806.32.10.1.00.C	- - - - De fibras sintéticas (TEXT 61)	-	LQ
5806.32.10.2.00.A	- - - - De fibras artificiales (TEXT 61)	-	LQ
5806.32.90	- - - Las demás:	-	
5806.32.90.1.00.F	- - - - De fibras sintéticas (TEXT 61)	-	LQ
5806.32.90.2.00.D	- - - - De fibras artificiales (TEXT 61)	-	LQ
5806.39.00	- De las demás materias textiles:	-	
5806.39.00.1.00.I	- - - De seda, de borra de seda ("schappe") o de borquilla de seda (TEXT 61)	-	LQ
5806.39.00.9	- - - De las demás materias textiles:	-	
5806.39.00.9.10.J	- - - - De yute o de otras fibras textiles del líber de la partida 53.03, con excepción de los artículos de la partida 58.07.	-	
5806.39.00.9.90.B	- - - - Los demás (TEXT 61)	-	LQ
5806.40.00	- Cintas sin trama de hilados o fibras paralelizadas y aglutinadas:	-	
5806.40.00.1.90.F	- - De seda, de borra de seda ("schappe") o de borquilla de seda (TEXT 61)	-	LQ
5806.40.00.2.90.D	- - De fibras sintéticas (TEXT 61)	-	LQ
5806.40.00.3.90.B	- - De fibras artificiales (TEXT 61)	-	LQ
5806.40.00.9	- - De las demás materias textiles:	-	
5806.40.00.9.10.G	- - - De yute o de otras fibras textiles del líber de la partida 53.03, con excepción de los artículos de la partida 58.07.	-	
5806.40.00.9.90.I	- - - Los demás (TEXT 61)	-	LQ
58.07	ETIQUETAS, ESCUDOS Y ARTICULOS SIMILARES, DE MATERIAS TEXTILES, EN PIEZA, EN CINTAS O RECORTADOS, SIN BORDAR:	-	
5807.10	- Tejidos:	-	
5807.10.10.0.00.J	- - Con inscripciones o motivos, tejidos (TEXT 82)	-	LQ
5807.10.60.0.00.C	- - Los demás (TEXT 82)	-	LQ
5807.90	- Los demás:	-	
5807.90.10	- - De fieltro o de tela sin tejer:	-	
5807.90.10.1.10.J	- - - De pelo fino u ordinario (TEXT 85)	-	
5807.90.10.2.10.H	- - - De lana (TEXT 85)	-	
5807.90.10.3.10.F	- - - De yute (TEXT 95)	-	
5807.90.10.4.10.D	- - - De las demás materias textiles (TEXT 95)	-	
5807.90.10.5.90.C	- - - Revestidos, recubiertos o con baño de plástico (TEXT 86)	-	

CODIFICACION	DESIGNACION DE LAS MERCANCIAS	UNIDADES SUPLEMENT	OBSERVACIONES
5807.90.10.9.90.E	- - - - Los demás (TEXT 96)	-	
5807.90.90	- - Los demás:	-	
5807.90.90.1	- - - De seda, de borra de seda ("schappe") o de borquilla de seda, recortados:	-	
5807.90.90.1.10.G	- - - - Telas de punto no elástico y sin cauchutar (TEXT 87)	-	LQ
5807.90.90.1.90.A	- - - - Las demás (TEXT 87)	-	LQ
5807.90.90.9	- - - Los demás:	-	
5807.90.90.9.10.F	- - - - Telas de punto no elástico y sin cauchutar (TEXT 87)	-	LQ
5807.90.90.9.90.H	- - - - Las demás (TEXT 87)	-	LQ
58.08	TRENZAS EN PIEZA; ARTICULOS DE PASAMANERIA Y ORNAMENTALES ANALOGOS, EN PIEZA, SIN BORDAR (EXCEPTO LOS DE PUNTO); BELLOTAS, MADRONS, POMPONES, BORLAS Y ARTICULOS SIMILARES:	-	
5808.10.00.0.00.A	- Trenzas en pieza (TEXT 82)	-	LQ
5808.90.00.0.00.D	- Los demás (TEXT 82)	-	LQ
58.09	TEJIDOS DE HILOS DE METAL Y TEJIDOS DE HILADOS METALICOS O DE HILADOS TEXTILES METALIZADOS DE LA PARTIDA 56.05, DEL TIPO DE LOS UTILIZADOS PARA PRENDAS DE VESTIR, MOBILIARIO O USOS SIMILARES, NO EXPRESADOS NI COMPRENDIDOS EN OTRAS PARTIDAS:	-	
5809.00.00.1.00.J	- - Obtenidos íntegramente con hilos de metal	-	
5809.00.00.2.00.H	- - De metales preciosos o de chapados de metales preciosos (TEXT 138)	-	
5809.00.00.9.00.C	- - Los demás (TEXT 139)	-	
58.10	BORDADOS EN PIEZAS, TIRAS O MOTIVOS:	-	
5810.10	- Bordados químicos o séreos y bordados con fondo recortado:	-	
5810.10.10.0	- - De valor superior a 35 ECUS por kg de peso neto	-	
5810.10.10.0.10.D	- - - Hechos a mano (TEXT 82)(152)	-	LQ
5810.10.10.0.80.F	- - - Los demás (TEXT 82)	-	LQ
5810.10.90.0	- - Los demás:	-	
5810.10.90.0.10.G	- - - Hechos a mano (TEXT 82)(152)	-	LQ
5810.10.90.0.90.I	- - - Los demás (TEXT 82)	-	LQ
5810.91	- Los demás bordados:	-	
5810.91.10.0	- - De algodón:	-	
5810.91.10.0	- - - De valor superior a 17.50 ECUS por kg de peso neto	-	

CODIFICACION	DESIGNACION DE LAS MERCANCIAS	UNIDADES SUPLEMENT	OBSERVACIONES
5810.91.10.0.10.F	--- Hechos a mano (TEXT 82)(152).	-	LQ
5810.91.10.0.20.H	--- Los demás (TEXT 82).	-	LQ
5810.91.90.0	--- Los demás:	-	
5810.91.90.0.10.I	--- Hechos a mano (TEXT 82)(152).	-	LQ
5810.91.90.0.20.A	--- Los demás (TEXT 82).	-	LQ
5810.92	--- De fibras sintéticas o artificiales.	-	
5810.92.10.0	--- De valor superior a 17,80 ECUS por kg de peso neto:	-	
5810.92.10.0.10.K	--- Hechos a mano (TEXT 82)(152).	-	LQ
5810.92.10.0.20.D	--- Los demás (TEXT 82)	-	LQ
5810.92.90.0	--- Los demás:	-	
5810.92.90.0.10.H	--- Hechos a mano (TEXT 82)(152).	-	LQ
5810.92.90.0.20.J	--- Los demás (TEXT 82).	-	LQ
5810.99	--- De las demás materias textiles:	-	
5810.99.10.0	--- De valor superior a 17,50 ECUS por kg de peso neto:	-	
5810.99.10.0.10.M	--- Hechos a mano (TEXT 82)(152).	-	LQ
5810.99.10.0.20.V	--- Los demás (TEXT 82).	-	LQ
5810.99.90.0	--- Los demás:	-	
5810.99.90.0.10.A	--- Hechos a mano (TEXT 82)(152).	-	LQ
5810.99.90.0.20.C	--- Los demás (TEXT 82).	-	LQ
68.11	PRODUCTOS TEXTILES EN PIEZA, CONSTITUIDOS POR UNA O VARIAS CAPAS DE MATERIAS TEXTILES COMBINADAS CON UNA MATERIA DE RELLENO, ACOLCHADOS, EXCEPTO LOS SORDADOS DE LA PARTIDA 58.10:	-	
5811.00.00.1	--- De tela sin tejer:	-	
5811.00.00.1.94.I	--- De algodón (TEXT 2).	-	LQ; SUB; FOTEX (184)
5811.00.00.1.95.F	--- De fibras sintéticas continuas (TEXT 35).	-	FOTEX (184)
5811.00.00.1.96.D	--- De fibras artificiales (TEXT 36).	-	FOTEX (184)
5811.00.00.1.99.H	--- De las demás materias textiles (TEXT 240).	-	
	--- Los demás:	-	
	--- De punto:	-	
5811.00.00.2.14.E	--- De algodón (TEXT 240).	-	
	--- De las demás materias textiles:	-	
5811.00.00.3.16.J	--- De fibras sintéticas o artificiales (TEXT 240).	-	

CODIFICACION	DESIGNACION DE LAS MERCANCIAS	UNIDADES SUPLEMENT	OBSERVACIONES
5811.00.00.9.18.0	--- De las demás materias textiles (TEXT 240).	-	
	--- Los demás:	-	
5811.00.00.2.94.0	--- De algodón (TEXT 2).	-	LQ; SUB; FOTEX (184)
5811.00.00.3	--- De fibras sintéticas o artificiales:	-	
5811.00.00.3.95.8	--- De fibras sintéticas continuas (TEXT 35)	-	FOTEX (184)
5811.00.00.3.98.0	--- De las demás fibras sintéticas (TEXT 240).	-	
5811.00.00.3.98.J	--- De fibras artificiales (TEXT 36).	-	FOTEX (184)
5811.00.00.9.99.A	--- De las demás materias textiles (TEXT 240).	-	

N.º	REMISIONES
(5)	Tras perfeccionamiento pasivo
(150)	Se considerarán como telares manuales a los telares que, para la fabricación de tejidos, sean movidos exclusivamente por medio de movimientos de las manos o de los pies
(151)	La admisión al beneficio de estos contingentes arancelarios comunitarios estará subordinada a las condiciones determinadas por el Reglamento que regule la apertura de estos contingentes.
(152)	La admisión en esta subpartida está reservada a los productos considerados como hechos a mano por las autoridades comunitarias competentes.
(153)	El beneficio de este contingente arancelario comunitario está reservado a los productos acompañados de un certificado de autenticidad emitido por las autoridades comunitarias competentes, en el que se certifique que las mercancías enumeradas son hechas a mano
(184)	En el sentido del Reglamento (CEE) número 4136/86 (D.O. L 287, de 31.12.86), del Consejo, se ha creado un límite cuantitativo en esta categoría textil para los productos originarios de ciertos países terceros. Este límite es indicado por medio de "a)" en la columna 1 de los Anexos de dicho Reglamento.
(182)	Límite máximo prorrogado.

CODIFICACION	DESIGNACION DE LAS MERCANCIAS	UNIDADES SUPLEMENT	OBSERVACIONES
	CAPITULO 59		
	TEJIDOS IMPREGNADOS, RECUBIERTOS, REVESTIDOS O ESTRATIFICADOS; ARTICULOS TECNICOS DE MATERIA TEXTILES		
59.01	TEJIDOS RECUBIERTOS DE COLA O MATERIAS AMILACEAS, DEL TIPO DE LOS UTILIZADOS PARA LA ENCUADERNACION, CARTONAJE, ESTUCHERIA O USOS SIMILARES; TELAS PARA CALCAR O TRANSPARENTES PARA DIBUJAR; LIENZOS PREPARADOS PARA PINTAR; BUCARAN Y TEJIDOS RIGIDOS SIMILARES DEL TIPO DE LOS UTILIZADOS EN SOMBRERERIA;		
5901 10 00 0 00 0	- Tejidos recubiertos de cola o materias amiláceas, del tipo de los utilizados para la encuadernación, cartonaje, estuchería o usos similares (TEXT 99).	-	LQ
5901 90 00 0 00 0	- Los demás (TEXT 99)	-	LQ
59.02	NAPAS TRAMADAS PARA PNEUMATICOS FABRICADAS CON HILADOS DE ALTA TENACIDAD DE NYLON O DE OTRAS POLIAMIDAS, DE POLIESTER O DE RAYON VISCOZA;		
5902 10	- De nailón o de otras poliamidas		
5902 10 10 0 00 0	- - Impregnadas de caucho (TEXT 114)	-	
5902 10 90	- - Las demás	-	
5902 10 90 1 00 E	- - - Impregnadas de plástico (TEXT 114)	-	
5902 10 90 9 00 H	- - - Las demás (TEXT 114)	-	
5902 20	- De poliéster		
5902 20 10 0 00 B	- - Impregnadas de caucho (TEXT 114)	-	
5902 20 90	- - Las demás	-	
5902 20 90 1 00 C	- - - Impregnadas de plástico (TEXT 114)	-	
5902 20 90 9 00 F	- - - Las demás (TEXT 114)	-	
5902 90	- Las demás		
5902 90 10 0 00 G	- - Impregnadas de caucho (TEXT 114)	-	
5902 90 90	- - Las demás	-	
5902 90 90 1 00 H	- - - Impregnadas de plástico (TEXT 114)	-	
5902 90 90 9 00 A	- - - Las demás (TEXT 114)	-	
59.03	TEJIDOS IMPREGNADOS, RECUBIERTOS, REVESTIDOS O ESTRATIFICADOS CON PLASTICO, EXCEPTO LOS DE LA PARTIDA 59.02;		
5903 10	- Con polioroluro de vinilo		
5903 10 10 0 00 0	- - Impregnados (TEXT 100)	-	LQ
5903 10 90 0	- - Recubiertos, revestidos o estratificados		

CODIFICACION	DESIGNACION DE LAS MERCANCIAS	UNIDADES SUPLEMENT	OBSERVACIONES
5903.10.90.0.10.E	- - - Tejidos o telas de punto, recubiertos o revestidos en una cara de materias plásticas artificiales, en la que se incorporen microesferas (TEXT 100).	-	LQ
5903.10.90.0.90.0	- - - Los demás (TEXT 100).	-	LQ
5903.20	- Con poliuretano:		
5903.20.10.0.00.A	- - Impregnados (TEXT 100)	-	LQ
5903.20.90.0	- - Recubiertos, revestidos o estratificados:		
5903.20.90.0.10.C	- - - Tejidos o telas de punto, recubiertos o revestidos en una cara de materias plásticas artificiales, en la que se incorporen microesferas (TEXT 100).	-	LQ
5903.20.90.0.90.E	- - - Los demás (TEXT 100).	-	LQ
5903.90	- Los demás:		
5903.90.10.0.00.F	- - Impregnados (TEXT 100).	-	LQ
	- - Recubiertos, revestidos o estratificados:		
5903.90.91.0.00.H	- - - Con derivados de la celulosa o de otros plásticos (TEXT 100).	-	LQ
5903.90.99.0	- - - Los demás:		
5903.90.99.0.10.I	- - - De politetrafluoroetileno recubierto en una cara de un copolímero de tetrafluoroetileno y de trifluoroetileno de cadenas laterales alcoxiperfluoradas con grupos ácido carboxílico o ácido sulfónico presentados en forma de sal de potasio o de sodio, incluso recubiertos en la misma cara de un compuesto metálico inorgánico (TEXT 100).	-	LQ; Ap. 18
5903.90.99.0.20.H	- - - Tejidos o telas de punto, recubiertos o revestidos en una cara de materias plásticas artificiales, en la que se incorporen microesferas (TEXT 100).	-	LQ
5903.90.99.0.90.A	- - - Los demás (TEXT 100).	-	LQ
59.04	LINOLEO, INCLUSO CORTADO; REVESTIMIENTOS PARA EL SUELO FORMADOS POR UN RECUBRIMIENTO O REVESTIMIENTO APLICADO SOBRE UN SOPORTE TEXTIL, INCLUSO CORTADOS:		
5904.10.00.0.00.D	- Linóleo (TEXT 99).	M2	LQ
	- Los demás:		
5904.91	- Con soporte de fieltro punzonado o tela sin tejer:		
5904.91.10.0.00.D	- - Con soporte de fieltro punzonado (TEXT 99).	M2	LQ
5904.91.90.0.00.G	- - Con soporte de tela sin tejer (TEXT 99).	M2	LQ
5904.92.00.0.00.E	- - Con otros soportes textiles (TEXT 99).	M2	LQ
59.09	REVESTIMIENTOS DE MATERIAS TEXTILES PARA PAREDES:		
5905.00.10.0.00.C	- Con hilos dispuestos paralelamente en un soporte (TEXT 99).	-	LQ

CODIFICACION	DESIGNACION DE LAS MERCANCIAS	UNIDADES SUPLEMENT	OBSERVACIONES
	- Los demás:		
	- - De lino:		
5905.00.31	- - - Crudos:		
5905.00.31.1.00.F	- - - - De ligamento tafetán o de ligamento serpa o cruzado de curso inferior o igual a 4, de peso inferior o igual a 140 g/m2 (TEXT 117)	-	LQ
5905.00.31.9.00.I	- - - - Los demás (TEXT 117).	-	LQ
5905.00.39	- - - Los demás:		
5905.00.39.1.00.H	- - - - De ligamento tafetán o de ligamento serpa o cruzado de curso inferior o igual a 4, de peso inferior o igual a 140 g/m2 (TEXT 117)	-	LQ
5905.00.39.9.00.A	- - - - Los demás (TEXT 117).	-	LQ
5905.00.90.0.00.D	- De yuta (TEXT 150).	-	
5905.00.70	- De fibras sintéticas o artificiales:		
5905.00.70.1.50.C	- - Filtros (TEXT 99).	-	
5905.00.70.2.40.B	- - De telas sin tejer (TEXT 99).	-	
	- - Los demás:		
5905.00.70.3.90.E	- - - De filamentos sintéticos (TEXT 35)	-	LQ; FOTEX (184)
	- - - De viscosa o de cupromonacel (cupra).		
5905.00.70.4.20.J	- - - - Tejidos de fibras artificiales continuas (TEXT 36).	-	LQ; RSTR; FOTEX (184)
5905.00.70.4.30.I	- - - - Tejidos de fibras artificiales discontinuas (TEXT 37).	-	LQ; RSTR; FOTEX (184)
5905.00.70.9.10.J	- - - - Tejidos de fibras textiles sintéticas discontinuas, excepto las cintas (TEXT 3).	-	SUB; LQ; RSTR; FOTEX (184)
5905.00.70.9.90.B	- - - - Los demás (TEXT 35).	-	LQ; FOTEX (184)
5905.00.90	- Los demás:		
5905.00.90.1.20.S	- - De seda o de borra de seda ("schappe") (TEXT 136).	-	
5905.00.90.2.20.J	- - De borra de seda (TEXT 136).	-	
	- - Los demás:		
5905.00.90.3.90.A	- - - De lana o de pelos finos (TEXT 136)	-	
5905.00.90.4.90.I	- - - De algodón (TEXT 136).	-	
5905.00.90.9.90.H	- - - Los demás (TEXT 136).	-	
59.06	TEJIDOS CAUCHUTADOS, EXCEPTO LOS DE LA PARTIDA 59.02:		
5906.10	- Cintas adhesivas de anchura no superior a 20 cm:		
5906.10.10	- - De anchura no superior a 10 cm:		
5906.10.10.1.00.H	- - - De tela de punto (TEXT 99).	-	LQ

CODIFICACION	DESIGNACION DE LAS MERCANCIAS	UNIDADES SUPLEMENT	OBSERVACIONES
5906.10.10.9.00.A	- - - Las demás (TEXT 99).	-	LQ
5906.10.90	- - De anchura superior a 10 cm sin exceder de 20 cm	-	
5906.10.90.1.00.A	- - - De tela de punto (TEXT 99).	-	LQ
5906.10.90.9.00.0	- - - Las demás (TEXT 99).	-	LQ
	- Los demás:		
5906.91.00.0	- - De tejidos de punto (TEXT 93)	-	
5906.91.00.0.95.E	- - - Láminas de ciproreno recubiertas por ambas caras con tejido de punto de nailón.	-	LQ; Ap.18
5906.91.00.0.90.E	- - - Los demás.	-	LQ
5906.99	- - Los demás:		
5906.99.10.0.00.D	- - - Napas a las que se refiere la Nota 4 c) de este capítulo (TEXT 99).	-	LQ
5906.99.90.0.00.0	- - - Los demás (TEXT 99).	-	LQ
59.07	LOS DEMÁS TEJIDOS IMPREGNADOS, RECUBIERTOS O REVESTIDOS; LIENZOS PINTADOS PARA DECORACIONES DE TEATRO, FONDOS DE ESTUDIO O USOS ANALÓGOS:		
5907.00.00.0.10.B	- Con baño de una materia adhesiva en la que estén incorporadas microesferas de un diámetro de 75 micrómetros como máximo y de un peso por m ² no superior a 550 g (TEXT 99)	-	LQ; Ap.18
5907.00.00.0.90.0	- Los demás (TEXT 99).	-	LQ
59.08	MECHAS DE MATERIAS TEXTILES TEJIDAS, TRENZADAS O DE PUNTO, PARA LAMPARAS, HORNILLOS, MECHEROS, VELAS O SIMILARES; MANGUITOS DE INCANDESCENCIA Y TEJIDOS DE PUNTO TUBULARES UTILIZADOS PARA SU FABRICACION, INCLUSO IMPREGNADOS (TEXT 114).		
59.09	MANGUERAS PARA SOMBRES Y TUBOS SIMILARES, DE MATERIAS TEXTILES, INCLUSO CON ARMADURAS O ACCESORIOS DE OTRAS MATERIAS:		
5909.00.10.0.00.1	- De fibras sintéticas (TEXT 114)	-	
5909.00.90.0.00.8	- De las demás materias textiles (TEXT 114)	-	
59.10	CORREAS TRANSPORTADORAS O DE TRANSMISION, DE MATERIAS TEXTILES, INCLUSO REFORZADAS CON METAL U OTRAS MATERIAS (TEXT 114).		
59.11	PRODUCTOS Y ARTICULOS TEXTILES PARA USOS TECNICOS CITADOS EN LA NOTA 7 DE ESTE CAPITULO:		
5911.10.00.0	- Tejidos, fieltro y tejidos revestidos de fieltro, combinados con una o varias capas de caucho, cuero u otras materias, del tipo de los utilizados para la fabricación de guarniciones de cerdas y productos análogos para otros usos técnicos:		
5911.10.00.0.10.D	- - Filtros de aguja, de fibras sintéticas, que no contengan poliésteres, revestidos o recubiertos por un lado con película de	-	

CODIFICACION	DESIGNACION DE LAS MERCANCIAS	UNIDADES SUPLEMENT	OBSERVACIONES
	politetrafluoroetileno, destinados a fabricación de productos de filtración (TEXT 114)(14).		
5911.10.00.0.20.C	- - Filtros de aguja, de poliéster sobre base de poliéster tejido, revestidos o recubiertos por un lado con película de politetrafluoroetileno, de un peso inferior o igual a 500 g por m ² , destinado a la fabricación de productos de filtrado (TEXT 114)(14)	-	
5911.10.00.0.90.F	- - Los demás (TEXT 114).	-	
5911.20.00	- GASES Y TELAS PARA CARNER, INCLUSO CONFECIONADAS (36):		
5911.20.00.1.20.I	- - De seda o de borra de seda ("schappe") (TEXT 136)	-	
5911.20.00.9.90.E	- - De las demás materias textiles (TEXT 114) (36)	-	
	- Tejidos y fieltros sin fin o con dispositivos de unión, del tipo de los utilizados en las máquinas de fabricar papel o en máquinas similares (por ejemplo para pasta o amiantocemento):		
5911.31	- - De gramaje inferior a 850 g/m ² :		
	- - - De seda, de fibras sintéticas o artificiales		
5911.31.11	- - - - Tejidos arriatados o no, de fibras sintéticas, de los tipos utilizados normalmente en las máquinas de fabricar papel		
5911.31.11.1.00.E	- - - - - Sin fin (TEXT 114)	M2	
5911.31.11.2.00.C	- - - - - Con dispositivos de unión (TEXT 114)	M2	
5911.31.19	- - - - Los demás:		
5911.31.19.1.00.G	- - - - - Sin fin (TEXT 114)	-	
5911.31.19.2.00.E	- - - - - Con dispositivos de unión (TEXT 114).	-	
5911.31.80	- - - De otras materias textiles	-	
5911.31.90.1.00.I	- - - - Sin fin (TEXT 114)	-	
5911.31.90.2.00.C	- - - - Con dispositivos de unión (TEXT 114)	-	
5911.32	- - De gramaje superior o igual a 550 g/m ²		
5911.32.10	- - De seda, de fibras sintéticas o artificiales:		
5911.32.10.1.00.E	- - - - Sin fin (TEXT 114)	-	
5911.32.10.2.00.C	- - - - Con dispositivos de unión (TEXT 114)	-	
5911.32.90	- - - De otras materias textiles	-	
5911.32.90.1.00.H	- - - - Sin fin (TEXT 114)	-	
5911.32.90.2.00.F	- - - - Con dispositivos de unión (TEXT 114)	-	
5911.40.00.0.00.I	- Capachos y tejidos gruesos del tipo de los utilizados en las prensas de aceite o para usos técnicos análogos, incluidos los de caballo (TEXT 114)	-	
5911.90	- Los demás:		
5911.90.10.0.00.F	- - De fieltro (TEXT 114)	-	

CODIFICACION	DESIGNACION DE LAS MERCANCIAS	UNIDADES SUPLEMENT.	OBSERVACIONES
8911.90.90	-- Los demás:		
8911.90.90.1	-- -- Tejidos de hilados metálicos de la partida 88.09 del tipo de los utilizados en la fabricación de papel u otros usos técnicos:		
8911.90.90.1.30.0	-- -- -- Partes de aparatos de filtración o purificación del agua mediante ósmosis inversa, constituidos esencialmente por membranas de materia plástica y reforzadas internamente por tejidos o telas enrolladas en un tubo perforado y encerradas en una envoltura cilíndrica de materia plástica, cuyo espesor de pared no sea superior a 4 mm, encerrados o no en un cilindro cuyo espesor de pared no sea inferior a 5 mm (TEXT 114).	-	
8911.90.90.1.90.H	-- -- -- Los demás (TEXT 114).	-	
8911.90.90.9	-- -- Los demás:		
8911.90.90.9.10.1	-- -- -- Hilos o láminas de politetrafluoretileno, impregnados, incluso acilados o con grafito (TEXT 114).	-	
8911.90.90.9.30.0	-- -- -- Partes de aparatos de filtración o purificación del agua mediante ósmosis inversa, constituidos esencialmente por membranas de materia plástica y reforzadas internamente por tejidos o telas enrolladas en un tubo perforado y encerradas en una envoltura cilíndrica de materia plástica, cuyo espesor de pared no sea superior a 4 mm, encerrados o no en un cilindro cuyo espesor de pared no sea inferior a 5 mm (TEXT 114).	-	
8911.90.90.9.90.A	-- -- -- Los demás (TEXT 114).	-	

N.º	REMISIONES
(4)	El control de utilización de este destino particular se hará mediante la aplicación de las disposiciones comunitarias dictadas en la materia.
(38)	La inclusión en esta subpartida de las pases y tejidos para cerner, sin confeccionar, se subordinará a las condiciones previstas en las disposiciones comunitarias dictadas en la materia.
(184)	En el sentido del Reglamento (CEE) número 4136/88 (D.O. L 387, de 31.12.88), del Consejo, se ha creado un límite cuantitativo en esta categoría textil para los productos originarios de ciertos países terceros. Este límite es indicado por medio de "a)" en la columna I de los Anexos de dicho Reglamento.
(192)	Límite máximo prorrogado.

CODIFICACION	DESIGNACION DE LAS MERCANCIAS	UNIDADES SUPLEMENT	OBSERVACIONES
CAPITULO 80			
TEJIDOS DE PUNTO.			
80.01	TERCIOPELO, FELPA (INCLUIDOS LOS TEJIDOS "DE PELO LARGO") Y TEJIDOS CON BUCLES, DE PUNTO:		
8001.10.00.0	- Tejidos "de pelo largo"	-	LQ
8001.10.00.0.10.C	- - De fibras sintéticas (TEXT 83).	-	SUB
8001.10.00.0.20.B	- - De lana o de pelo fino, de algodón o de fibras artificiales (TEXT 85).	-	SUB
8001.10.00.0.90.E	- - Los demás (TEXT 140)	-	
	- Tejidos con bucles:		
8001.21.00.0.00.A	- - De algodón (TEXT 85)	-	SUB
8001.22.00	- - De fibras sintéticas o artificiales.		
8001.22.00.1.00.H	- - - De fibras sintéticas (TEXT 83)	-	SUB
	- - - De fibras artificiales.		
8001.22.00.2.00.F	- - - - De viscosa o de cuproamoniaca (cupra) (TEXT 85).	-	SUB
8001.22.00.9.00.A	- - - - Las demás (TEXT 85)	-	SUB
8001.29	- - De las demás materias textiles.		
8001.29.10.0.00.A	- - - De lana o de pelo fino (TEXT 85)	-	SUB
8001.29.90.0.00.0	- - - Los demás (TEXT 140).	-	
	- Los demás:		
8001.91	- - De algodón.		
8001.91.10.0.00.0	- - - Crudos o blanqueados (TEXT 85)	-	SUB
8001.91.30.0.00.J	- - - Teñidos (TEXT 85).	-	SUB
8001.91.90.0.00.E	- - - Fabricados con hilos de distintos colores (TEXT 85).	-	SUB
8001.91.90.0.00.G	- - - Estampados (TEXT 85)	-	SUB
8001.92	- - De fibras sintéticas o artificiales		
8001.92.10	- - - Crudos o blanqueados		
8001.92.10.1.00.A	- - - - De fibras sintéticas (TEXT 83).	-	SUB
	- - - - De fibras artificiales		
8001.92.10.2.00.I	- - - - De viscosa o de cuproamoniaca (cupra) (TEXT 85).	-	SUB
8001.92.10.9.00.0	- - - - Las demás (TEXT 85).	-	SUB
8001.92.30	- - - Teñidos:		

CODIFICACION	DESIGNACION DE LAS MERCANCIAS	UNIDADES SUPLEMENT	OBSERVACIONES
8001.92.30.1.00.G	- - - - De fibras sintéticas (TEXT 83).	-	SUB
	- - - - De fibras artificiales		
8001.92.30.2.00.E	- - - - De viscosa o de cuproamoniaca (cupra) (TEXT 85).	-	SUB
8001.92.30.9.00.J	- - - - Las demás (TEXT 85).	-	SUB
8001.92.90	- - - Fabricados con hilos de distintos colores		
8001.92.90.1.00.B	- - - - De fibras sintéticas (TEXT 83).	-	SUB
	- - - - De fibras artificiales		
8001.92.90.2.00.J	- - - - De viscosa o de cuproamoniaca (cupra) (TEXT 85)	-	SUB
8001.92.90.9.00.E	- - - - Las demás (TEXT 85)	-	SUB
8001.92.90	- - - Estampados		
8001.92.90.1.00.D	- - - - De fibras sintéticas (TEXT 83)	-	SUB
	- - - - De fibras artificiales		
8001.92.90.2.00.E	- - - - De viscosa o de cuproamoniaca (cupra) (TEXT 85)	-	SUB
8001.92.90.9.00.G	- - - - Las demás (TEXT 85)	-	SUB
8001.99	- - De las demás materias textiles.		
8001.99.10.0.00.F	- - - De lana o de pelo fino (TEXT 85)	-	SUB
8001.99.90.0.00.I	- - - Los demás (TEXT 140)	-	
80.02	LOS DEMÁS TEJIDOS DE PUNTO:		
8002.10	- De anchura inferior o igual a 30 cm., con un contenido de hilados de elastómeros o de hilos de caucho superior o igual al 5% en peso		
8002.10.10	- - Con un contenido de hilados de elastómeros superior o igual al 5% en peso, pero sin hilos de caucho		
8002.10.10.0.10.J	- - - De fibras sintéticas (TEXT 83).	-	LQ
	- - - Las demás		
8002.10.10.0.91.J	- - - - De lana, de algodón o de fibras artificiales (TEXT 85)	-	SUB
8002.10.10.0.99.C	- - - - Los demás (TEXT 240)	-	
8002.10.90.0.00.D	- - Los demás (TEXT 83)	-	LQ
8002.20	- Los demás, de anchura inferior o igual a 30 cm.		
8002.20.10.0.00.I	- - De lana o de pelo fino (TEXT 85)	-	SUB
	- - De fibras sintéticas		
8002.20.31.0.00.D	- - - Encajes Raschel (TEXT 83)	-	LQ
8002.20.99.0.00.F	- - - Los demás (TEXT 85).	-	SUB

CODIFICACION	DESIGNACION DE LAS MERCANCIAS	UNIDADES SUPLEMENT.	OBSERVACIONES
8002.20.90	- - De fibras artificiales:	-	
8002.20.90.1.00.H	- - - De viscosa o de cuproamoniaca (cupra) (TEXT 85).	-	SUB
8002.20.90.9.00.A	- - - Los demás (TEXT 85).	-	SUB
8002.20.70.0.00.F	- - De algodón (TEXT 85).	-	SUB
8002.20.90.0.00.B	- - Los demás (TEXT 140).	-	
8002.30	- De anchura superior a 10 cm. con un contenido de hilados de elastómeros o de hilos de caucho superior o igual al 5% en peso:		
8002.30.10.0	- - Con un contenido de hilados de elastómeros superior o igual al 5% en peso, pero sin hilos de caucho:		
8002.30.10.0.10.F	- - - De fibras sintéticas (TEXT 83).	-	LQ
	- - - Los demás:		
8002.30.10.0.91.F	- - - - De lana, de algodón o de fibras artificiales (TEXT 85).	-	SUB
8002.30.10.0.99.I	- - - - Los demás (240).	-	
8002.30.90.0.00.J	- - Los demás (TEXT 83).	-	LQ
	- Los demás, de PUNTA por urdimbre (incluidos los obtenidos en telares de gaseñería):		
8002.41.00.0.00.F	- - De lana o de pelo fino (TEXT 85).	-	SUB
8002.42	- De algodón:		
8002.42.10.0.00.C	- - Crudos o blanqueados (TEXT 85).	-	SUB
8002.42.30.0.00.I	- - Teñidos (TEXT 85).	-	SUB
8002.42.50.0.00.D	- - Fabricados con hilos de distintos colores (TEXT 85).	-	SUB
8002.42.90.0.00.F	- - Estampados (TEXT 85).	-	SUB
8002.43	- De fibras sintéticas o artificiales:		
	- - De fibras sintéticas:		
8002.43.11.0.00.A	- - - Para cortinas y visillos (TEXT 38A).	-	LQ
8002.43.19.0.00.C	- - - Encajes Reschal (TEXT 82).	-	
	- - - Los demás:		
8002.43.31.0.00.G	- - - - Crudos o blanqueados (TEXT 85).	-	SUB
8002.43.33.0.00.E	- - - - Teñidos (TEXT 85).	-	SUB
8002.43.35.0.00.C	- - - - Fabricados con hilos de distintos colores (TEXT 85).	-	SUB
8002.43.39.0.00.I	- - - - Estampados (TEXT 85).	-	SUB
	- - De fibras artificiales:		
8002.43.50	- - - Para cortinas y visillos:		

CODIFICACION	DESIGNACION DE LAS MERCANCIAS	UNIDADES SUPLEMENT.	OBSERVACIONES
8002.43.50.1.00.A	- - - - De viscosa o de cuproamoniaca (cupra) (TEXT 85).	-	SUB
8002.43.50.9.00.D	- - - - Los demás (TEXT 85).	-	SUB
	- - - Los demás:		
8002.43.91	- - - Crudos o blanqueados:		
8002.43.91.1.00.B	- - - - De viscosa o de cuproamoniaca (cupra) (TEXT 85).	-	SUB
8002.43.91.9.00.E	- - - - Los demás (TEXT 85).	-	SUB
8002.43.93	- - - Teñidos:		
8002.43.93.1.00.J	- - - - De viscosa o de cuproamoniaca (cupra) (TEXT 85).	-	SUB
8002.43.93.9.00.C	- - - - Los demás (TEXT 85).	-	SUB
8002.43.95	- - - Fabricados con hilos de distintos colores:		
8002.43.95.1.00.H	- - - - De viscosa o de cuproamoniaca (cupra) (TEXT 85).	-	SUB
8002.43.95.9.00.A	- - - - Los demás (TEXT 85).	-	SUB
8002.43.96	- - - Estampados:		
8002.43.96.1.00.D	- - - - De viscosa o de cuproamoniaca (cupra) (TEXT 85).	-	SUB
8002.43.96.9.00.G	- - - - Los demás (TEXT 85).	-	SUB
8002.49.00.0.00.H	- - Los demás (TEXT 140).	-	
	- Los demás:		
8002.91.00.0.00.E	- - De lana o de pelo fino (TEXT 85).	-	SUB
8002.92	- De algodón:		
8002.92.10.0.00.B	- - Crudos o blanqueados (TEXT 85).	-	SUB
8002.92.30.0.00.H	- - Teñidos (TEXT 85).	-	SUB
8002.92.50.0.00.C	- - Fabricados con hilos de distintos colores (TEXT 85).	-	SUB
8002.92.90.0.00.E	- - Estampados (TEXT 85).	-	SUB
8002.93	- De fibras sintéticas o artificiales:		
	- - De fibras sintéticas:		
8002.93.10.0.00.A	- - - Para cortinas y visillos (TEXT 38A).	-	LQ
	- - - Los demás:		
8002.93.31.0.00.F	- - - - Crudos o blanqueados (TEXT 85).	-	SUB
8002.93.33.0.00.D	- - - - Teñidos (TEXT 85).	-	SUB
8002.93.35.0.00.B	- - - - Fabricados con hilos de distintos colores (TEXT 85).	-	SUB
8002.93.39.0.00.H	- - - - Estampados (TEXT 85).	-	SUB
	- - De fibras artificiales:		

CODIFICACION	DESIGNACION DE LAS MERCANCIAS	UNIDADES SUPLEMENT.	OBSERVACIONES
8002 93 91	- - - - Para cortinas y visillos.		
8002 93 91 1 00 A	- - - - De viscosa o de cupramoniacal (cupra) (TEXT 65).	-	SUB
8002 93 91 9 00 D	- - - - Los demás (TEXT 65)	-	SUB
8002 93 99	- - - - Los demás:		
8002 93 99 1 00 C	- - - - De viscosa o de cupramoniacal (cupra) (TEXT 65).	-	SUB
8002 93 99 9 00 F	- - - - Los demás (TEXT 65)	-	SUB
8002 99 00 0 00 G	- - Los demás (TEXT 140).	-	

N.º	REMISIONES
(5)	Tras perfeccionamiento pasivo.

CODIFICACION	DESIGNACION DE LAS MERCANCIAS	UNIDADES SUPLEMENT.	OBSERVACIONES
CAPITULO 61			
PRENDAS Y COMPLEMENTOS DE VESTIR, DE PUNTO.			
61.01	ABRIGOS, CHAQUETONES, CAPAS, ANORAKS, CAZADORAS Y ARTICULOS SIMILARES, DE PUNTO, PARA HOMBRES O NIÑOS, CON EXCLUSION DE LOS ARTICULOS DE LA PARTIDA 61.03:		
6101.10	- De lana o de pelo fino:		
6101.10.10.0	- - Abrigos, chaquetones, capes y articulos similares:		
6101.10.10.0.10.J	- - - Ponchos de pelo fino (TEXT 83)(152).	UN	LQ
6101.10.10.0.90.B	- - - Los demás (TEXT 83).	UN	LQ
6101.10.90.0.00.D	- - Anoraks, cazadoras y articulos similares (TEXT 5)	UN	LQ; RSTR
6101.20	- De algodón:		
6101.20.10.0.00.I	- - Abrigos, chaquetones, capes y articulos similares (TEXT 83).	UN	LQ
6101.20.90.0.00.B	- - Anoraks, cazadoras y articulos similares (TEXT 5).	UN	LQ; RSTR
6101.30	- De fibras sintéticas o artificiales:		
6101.30.10	- - Abrigos, chaquetones, capes y articulos similares:		
6101.30.10.1.00.E	- - - De fibras sintéticas (TEXT 83).	UN	LQ
6101.30.10.2.00.C	- - - De fibras artificiales (TEXT 83).	UN	LQ
6101.30.90	- - Anoraks, cazadoras y articulos similares:		
6101.30.90.1.00.H	- - - De fibras sintéticas (TEXT 5).	UN	LQ; RSTR
6101.30.90.2.00.F	- - - De fibras artificiales (TEXT 5).	UN	LQ; RSTR;
6101.90	- De las demás materias textiles:		
6101.90.10	- - Abrigos, chaquetones, capes y articulos similares:		
6101.90.10.1.00.B	- - - De seda o de borra de seda ("schappe") (TEXT 157).	UN	
6101.90.10.9.00.E	- - - De las demás materias textiles (TEXT 157).	UN	
6101.90.90	- - Anoraks, cazadoras y articulos similares:		
6101.90.90.1.00.E	- - - De seda o de borra de seda ("schappe") (TEXT 157).	UN	
6101.90.90.9.00.H	- - - De las demás materias textiles (TEXT 157).	UN	
61.02	ABRIGOS, CHAQUETONES, CAPAS, ANORAKS, CAZADORAS Y ARTICULOS SIMILARES, DE PUNTO, PARA MUJERES O NIÑAS, CON EXCLUSION DE LOS ARTICULOS DE LA PARTIDA 61.04:		
6102.10	- De lana o de pelo fino:		
6102.10.10.0	- - Abrigos, chaquetones, capes y articulos similares:		
6102.10.10.0.10.I	- - - Ponchos de pelo fino, hechos a mano (TEXT 83)(152).	UN	LQ

CODIFICACION	DESIGNACION DE LAS MERCANCIAS	UNIDADES SUPLEMENT.	OBSERVACIONES
6102.10.10.0.90.A	- - - Los demás (TEXT 83).	UN	LQ
6102.10.90.0.00.C	- - Anoraks, cazadoras y articulos similares (TEXT 5).	UN	LQ; RSTR;
6102.20	- De algodón:		
6102.20.10.0.00.H	- - Abrigos, chaquetones, capes y articulos similares (TEXT 83).	UN	LQ
6102.20.90.0.00.A	- - Anoraks, cazadoras y articulos similares (TEXT 5).	UN	LQ; RSTR;
6102.30	- De fibras sintéticas o artificiales:		
6102.30.10	- - Abrigos, chaquetones, capes y articulos similares:		
6102.30.10.1.00.D	- - - De fibras sintéticas (TEXT 83).	UN	LQ
6102.30.10.2.00.B	- - - De fibras artificiales (TEXT 83).	UN	LQ
6102.30.90	- - Anoraks, cazadoras y articulos similares:		
6102.30.90.1.00.G	- - - De fibras sintéticas (TEXT 5).	UN	LQ; RSTR;
6102.30.90.2.00.E	- - - De fibras artificiales (TEXT 5).	UN	LQ; RSTR;
6102.90	- De las demás materias textiles:		
6102.90.10	- - Abrigos, chaquetones, capes y articulos similares:		
6102.90.10.1.00.A	- - - De seda o de borra de seda ("schappe") (TEXT 157).	UN	
6102.90.10.9.00.D	- - - De las demás materias textiles (TEXT 157).	UN	
6102.90.90	- - Anoraks, cazadoras y articulos similares:		
6102.90.90.1.00.D	- - - De seda o de borra de seda ("schappe") (TEXT 157).	UN	
6102.90.90.9.00.G	- - - De las demás materias textiles (TEXT 157).	UN	
61.03	TRAJES O TERNOS, CONJUNTOS, CHAQUETAS, PANTALONES, PANTALONES CON PETO Y PANTALONES CORTOS (EXCEPTO LOS DE SAÑO), DE PUNTO, PARA HOMBRES O NIÑOS:		
6103.11.00.0.00.J	- Trajes o ternos:		
6103.11.00.0.00.J	- - De lana o de pelo fino (TEXT 75).	UN	LQ
6103.12.00.0.00.I	- - De fibras sintéticas (TEXT 75).	UN	LQ
6103.19.00	- De las demás materias textiles:		
6103.19.00.1.00.J	- - De seda o de borra de seda ("schappe") (TEXT 75)	UN	LQ
6103.19.00.2.00.H	- - De algodón (TEXT 75).	UN	LQ
6103.19.00.3.00.F	- - De fibras artificiales (TEXT 75).	UN	LQ
6103.19.00.9.00.C	- - De las demás materias textiles (TEXT 75).	UN	LQ
6103.21.00.0.00.H	- Conjuntos:		
6103.21.00.0.00.H	- - De lana o de pelo fino (TEXT 75).	UN	LQ

CODIFICACION	DESIGNACION DE LAS MERCANCIAS	UNIDADES SUPLEMENT	OBSERVACIONES
6103 22.00 0.00.D	- - De algodón (TEXT 75).	UN	LQ
6103 23.00 0.00.F	- - De fibras sintéticas (TEXT 75)	UN	LQ
6103 24.00	- - De las demás materias textiles:		
6103 24.00 1.00.H	- - De seda o de borra de seda ("schappe") (TEXT 75).	UN	LQ
6103 24.00 2.00.F	- - De fibras artificiales (TEXT 75).	UN	LQ
6103 24.00 3.00.A	- - De las demás materias textiles (TEXT 75)	UN	LQ
	- Chaquetas:		
6103 31.00 0.00.F	- - De lana o de pelo fino (TEXT 83)	UN	LQ
6103 32.00 0.00.E	- - De algodón (TEXT 83).	UN	LQ
6103 33.00 0.00.D	- - De fibras sintéticas (TEXT 83).	UN	LQ
6103 34.00	- - De las demás materias textiles.		
6103 34.00 1.10.E	- - De fibras artificiales (TEXT 83).	UN	LQ
6103 34.00 2.00.J	- - De las demás materias textiles (TEXT 157).	UN	
	- Pantalones, pantalones con peto, calzones y pantalones cortos.		
6103 41	- - De lana o de pelo fino:		
6103 41 10 0.00.B	- - Pantalones y calzones (TEXT 28).	UN	LQ
6103 41 20 0.00.E	- - Los demás (TEXT 28).	UN	LQ;
6103 42	- - De algodón:		
6103 42 10 0.00.A	- - Pantalones y calzones (TEXT 28).	UN	LQ
6103 42 20 0.00.D	- - Los demás (TEXT 28).	UN	LQ;
6103 43	- - De fibras sintéticas:		
6103 43 10 0.00.J	- - Pantalones y calzones (TEXT 28).	UN	LQ
6103 43 20 0.00.C	- - Los demás (TEXT 28)	UN	LQ;
6103 44	- - De las demás materias textiles.		
6103 44 10	- - Pantalones y calzones:		
6103 44 10 1.00.B	- - De seda o de borra de seda ("schappe") (TEXT 28).	UN	LQ
6103 44 10 2.00.J	- - De fibras artificiales (TEXT 28).	UN	LQ
6103 44 10 3.00.E	- - De las demás materias textiles (TEXT 28).	UN	LQ
	- - Los demás:		
6103 44 10 4.00.F	- - De fibras artificiales (TEXT 28)	UN	LQ;
6103 44 10 5.00	- - De las demás materias textiles:		
6103 44 10 6.00.F	- - De seda o de borra de seda ("schappe") (TEXT 157).	UN	

CODIFICACION	DESIGNACION DE LAS MERCANCIAS	UNIDADES SUPLEMENT	OBSERVACIONES
6103 44 10 7.00.J	- - De las demás materias textiles (TEXT 157).	UN	
61.04	TRAJES-SASTRE, CONJUNTOS, CHAQUETAS, VESTIDOS, FALDAS, FALDAS-PANTALÓN, PANTALONES, PANTALONES CON PETO Y PANTALONES CORTOS (EXCEPTO LOS DE BAÑO), DE PUNTO, PARA MUJERES O NIÑO.		
	- Trajes-sastre:		
6104 11.00 0.00.I	- - De lana o de pelo fino (TEXT 74).	UN	LQ
6104 12.00 0.00.H	- - De algodón (TEXT 74)	UN	LQ
6104 13.00 0.00.G	- - De fibras sintéticas (TEXT 74).	UN	LQ
6104 14.00	- - De las demás materias textiles.		
6104 14.00 1.00.J	- - De seda o de borra de seda ("schappe") (TEXT 157).	UN	
6104 14.00 2.10.F	- - De fibras artificiales (TEXT 74)	UN	LQ
6104 14.00 3.00.C	- - De las demás materias textiles (TEXT 157)	UN	
	- Conjuntos:		
6104 21.00 0.00.G	- - De lana o de pelo fino (TEXT 74).	UN	LQ
6104 22.00 0.00.F	- - De algodón (TEXT 74).	UN	LQ
6104 23.00 0.00.E	- - De fibras sintéticas (TEXT 74).	UN	LQ
6104 24.00	- - De las demás materias textiles:		
6104 24.00 1.00.H	- - De seda o de borra de seda ("schappe") (TEXT 157).	UN	
6104 24.00 2.10.D	- - De fibras artificiales (TEXT 74).	UN	LQ
6104 24.00 3.00.A	- - De las demás materias textiles (TEXT 157).	UN	
	- Chaquetas:		
6104 31.00 0.00.E	- - De lana o de pelo fino (TEXT 83).	UN	LQ
6104 32.00 0.00.D	- - De algodón (TEXT 83).	UN	LQ
6104 33.00 0.00.C	- - De fibras sintéticas (TEXT 83).	UN	LQ
6104 34.00	- - De las demás materias textiles:		
6104 34.00 1.10.D	- - De fibras artificiales (TEXT 83)	UN	LQ
6104 34.00 2.00.J	- - De las demás materias textiles (TEXT 157).	UN	
	- Vestidos:		
6104 41 00 0.00.C	- - De lana o de pelo fino (TEXT 26).	UN	SUB; LQ; RSTR
6104 42 00 0.00.B	- - De algodón (TEXT 26).	UN	SUB; LQ; RSTR
6104 43 00 0.00.A	- - De fibras sintéticas (TEXT 26).	UN	SUB; LQ; RSTR
6104 43 00 1.10.H	- - De fibras artificiales (TEXT 26).	UN	SUB; LQ; RSTR

CODIFICACION	DESIGNACION DE LAS MERCANCIAS	UNIDADES SUPLEMENT.	OBSERVACIONES
8104.49.00.0.00.E	-- De las demás materias textiles (TEXT 157). - Falda y faldas-pantalón:	UN	
8104.51.00.0.00.J	-- De lana o de pelo fino (TEXT 27).	UN	SUB; LQ; RSTR
8104.52.00.0.00.I	-- De algodón (TEXT 27).	UN	SUB; LQ; RSTR
8104.53.00.0.00.H	-- De fibras sintéticas (TEXT 27).	UN	SUB; LQ; RSTR
8104.59.00	-- De las demás materias textiles:		
8104.59.00.1.00.J	-- De seda o de borra de seda ("schappe") (TEXT 27).	UN	SUB; LQ; RSTR
8104.59.00.2.00.H	-- De fibras artificiales (TEXT 27)	UN	SUB; LQ; RSTR
8104.59.00.3.00.C	-- De las demás materias textiles (TEXT 27). - Pantalones, pantalones con pelo, calzones y pantalones cortos:	UN	SUB; LQ; RSTR
8104.61	-- De lana o de pelo fino:		
8104.61.10.0.00.F	-- Pantalones y calzones (TEXT 28).	UN	LQ
8104.61.90.0.00.I	-- Los demás (TEXT 28)	UN	LQ
8104.62	-- De algodón:		
8104.62.10.0.00.E	-- Pantalones y calzones (TEXT 28)	UN	LQ
8104.62.90.0.00.H	-- Los demás (TEXT 28).	UN	LQ
8104.63	-- De fibras sintéticas:		
8104.63.10.0.00.D	-- Pantalones y calzones (TEXT 28).	UN	LQ
8104.63.90.0.00.G	-- Los demás (TEXT 28).	UN	LQ
8104.69	-- De las demás materias textiles:		
8104.69.10	-- Pantalones y calzones:		
8104.69.10.1.00.F	-- De seda o de borra de seda ("schappe") (TEXT 28).	UN	LQ
8104.69.10.2.00.D	-- De fibras artificiales (TEXT 28).	UN	LQ
8104.69.10.3.00.I	-- De las demás materias textiles (TEXT 28). -- Los demás:	UN	LQ
8104.69.91.0.00.J	-- De fibras artificiales (TEXT 28).	UN	LQ
8104.69.99	-- De las demás materias textiles:		
8104.69.99.1.00.J	-- De seda o de borra de seda ("schappe") (TEXT 157).	UN	
8104.69.99.3.00.D	-- De las demás materias textiles (TEXT 157)	UN	
81.06	CAMISAS DE PUNTO PARA HOMBRÉS O NIROS:		
8105.10.00.0.00.I	- De algodón (TEXT 4).	UN	SUB; LQ; RSTR

CODIFICACION	DESIGNACION DE LAS MERCANCIAS	UNIDADES SUPLEMENT.	OBSERVACIONES
8105.20	- De fibras sintéticas o artificiales:		
8105.20.10.0.00.E	-- De fibras sintéticas (TEXT 4)	UN	SUB; LQ; RSTR
8105.20.90	-- De fibras artificiales:		
8105.20.90.1.00.F	-- De viscosa o de cuproamontacal (cupra) (TEXT 4).	UN	SUB; LQ; RSTR
8105.20.90.3.00.I	-- De las demás fibras artificiales (TEXT 4)	UN	SUB; LQ; RSTR
8106.90	- De las demás materias textiles:		
8106.90.10.0.00.J	-- De lana o de pelo fino (TEXT 4).	UN	SUB; LQ; RSTR
8106.90.90.0.00.C	-- Las demás (TEXT 157).	UN	
81.06	CAMISAS, BLUSAS, BLUSAS CAMISERAS Y POLOS, DE PUNTO, PARA MUJERES O NIROS:		
8108.10.00.0.00.H	- De algodón (TEXT 7).	UN	LQ; RSTR
8108.20.00	- De fibras sintéticas o artificiales:		
8108.20.00.1.00.D	-- De fibras sintéticas (TEXT 7).	UN	LQ; RSTR
8108.20.00.2.00.B	-- De fibras artificiales (TEXT 7).	UN	LQ; RSTR
8108.90	- De las demás materias textiles:		
8108.90.10.0.00.I	-- De lana o de pelo fino (TEXT 7).	UN	LQ; RSTR
8108.90.30.0.00.E	-- De seda o de desperdicios de seda (TEXT 156).	UN	
8108.90.90.0.00.J	-- De lino o de ramio (TEXT 157).	UN	
8108.90.90.0.00.B	-- De las demás materias textiles (TEXT 157)	UN	
81.07	CALZONCILLOS, CAMISONES, PIJAMAS, ALBORNOCES, BATAS Y ARTICULOS SIMILARES, DE PUNTO, PARA HOMBRÉS O NIROS:		
8107.11.00.0.00.F	-- De algodón (TEXT 13).	UN	LQ
8107.12.00	- De fibras sintéticas o artificiales:		
8107.12.00.1.00.C	-- De fibras sintéticas (TEXT 13).	UN	LQ
8107.12.00.2.00.A	-- De fibras artificiales:		
8107.12.00.3.00.A	-- De viscosa o de cuproamontacal (cupra) (TEXT 13).	UN	LQ
8107.12.00.3.00.F	-- De las demás fibras artificiales (TEXT 13)	UN	LQ
8107.18.00.0.00.H	- De las demás materias textiles (TEXT 13). - Camisones y pijamas:	UN	LQ
8107.21.00.0.00.G	- De algodón (TEXT 24)	UN	LQ
8107.22.00	- De fibras sintéticas o artificiales.		

CODIFICACION	DESIGNACION DE LAS MERCANCIAS	UNIDADES SUPLEMENT	OBSERVACIONES
8107.22.00.1.00.A	- - - De fibras sintéticas (TEXT 24).	UN	LQ
	- - - De fibras artificiales:		
8107.22.00.2.00.I	- - - - De viscosa o de cuproamoniaca (cupra) (TEXT 24).	UN	LQ
8107.22.00.8.00.D	- - - - De las demás fibras artificiales (TEXT 24).	UN	LQ
8107.28.00.0.00.F	- - De las demás materias textiles (TEXT 24).	UN	LQ
	- Los demás:		
8107.81.00.0.00.I	- - De algodón (TEXT 24).	UN	LQ
8107.92.00	- - De fibras sintéticas o artificiales:		
8107.92.00.1.00.F	- - - De fibras sintéticas (TEXT 24).	UN	LQ
8107.92.00.2.00.D	- - - De fibras artificiales (TEXT 24).	UN	LQ
8107.99.00	- - De las demás materias textiles:		
8107.99.00.1.80.V	- - - De seda o de borra de seda ("schappe") (TEXT 157).	UN	
	- - - Los demás:		
8107.99.00.9.10.A	- - - - De lana o de pelo fino (TEXT 24)	UN	LQ
8107.99.00.9.90.C	- - - - Los demás (TEXT 157).	UN	
81.08	COMBINACIONES, ENAGUAS, BRAGAS, CAMISONES, PIJAMAS, SALTOS DE CAMA, ALBORNOTES, BATAS Y ARTICULOS SIMILARES, DE PUNTO, PARA MUJERES O NIÑAS:		
	- Combinaciones y enaguas.		
8108.11	- - De fibras sintéticas o artificiales:		
8108.11.10.0.00.C	- - - De fibras sintéticas (TEXT 69).	UN	LQ; RSTR
8108.11.90	- - - De fibras artificiales:		
8108.11.90.1.00.D	- - - - De viscosa o de cuproamoniaca (cupra) (TEXT 69).	UN	LQ; RSTR
8108.11.90.9.00.G	- - - - De las demás fibras artificiales (TEXT 69).	UN	LQ; RSTR
8108.19	- - De las demás materias textiles:		
8108.19.10.0.00.E	- - - De algodón (TEXT 69).	UN	LQ; RSTR
8108.19.90.0.00.H	- - - De las demás materias textiles (TEXT 69)	UN	LQ; RSTR
	- Bragas:		
8108.21.00.0.00.G	- - De algodón (TEXT 13).	UN	LQ
8108.22.00	- - De fibras sintéticas o artificiales:	UN	
8108.22.00.1.00.J	- - - De fibras sintéticas (TEXT 13)	UN	LQ
	- - - De fibras artificiales		

CODIFICACION	DESIGNACION DE LAS MERCANCIAS	UNIDADES SUPLEMENT	OBSERVACIONES
8108.22.00.2.00.H	- - - - De viscosa o de cuproamoniaca (cupra) (TEXT 13)	UN	LQ
8108.22.00.8.00.C	- - - - De las demás fibras artificiales (TEXT 13).	UN	LQ
8108.29.00.0.00.E	- - De las demás materias textiles (TEXT 13)	UN	LQ
	- Camisones y pijamas		
8108.31	- - De algodón:		
8108.31.10.0.00.I	- - - Camisones (TEXT 24).	UN	LQ
8108.31.90.0.00.B	- - - Pijamas (TEXT 24)	UN	LQ
8108.32	- - De fibras sintéticas o artificiales:		
	- - - De fibras sintéticas		
8108.32.11.0.00.G	- - - - Camisones (TEXT 24).	UN	LQ
8108.32.18.0.00.I	- - - - Pijamas (TEXT 24).	UN	LQ
8108.32.90	- - - De fibras artificiales:		
8108.32.90.1.00.I	- - - - De viscosa o de cuproamoniaca (cupra) (TEXT 24)	UN	LQ
8108.32.90.9.00.B	- - - - De las demás fibras artificiales (TEXT 24)	UN	LQ
8108.39.00.0.00.C	- - De las demás materias textiles (TEXT 24).	UN	LQ
	- Los demás:		
8108.81.00.0.00.H	- - De algodón (TEXT 24)	UN	
8108.92.00	- - De fibras sintéticas o artificiales:		
8108.92.00.1.00.E	- - - De fibras sintéticas (TEXT 24).	UN	
8108.92.00.2.00.C	- - - De fibras artificiales (TEXT 24)	UN	
8108.99	- - De las demás materias textiles:		
8108.99.10.0.00.H	- - - De lana o de pelo fino (TEXT 24).	UN	LQ
8108.99.90	- - - Los demás:		
8108.99.90.1.00.I	- - - - De seda o de borra de seda ("schappe") (TEXT 157)	UN	
8108.99.90.9.00.B	- - - - De las demás materias textiles (TEXT 157).	UN	
81.09	"T-SHIRTS" Y CAMISETAS, DE PUNTO:		
8109.10.00.0.00.E	- De algodón (TEXT 4).	UN	SUB; LQ; RSTR
8109.90	- De las demás materias textiles:		
8109.90.10.0.00.F	- - De lana o de pelo fino (TEXT 4)	UN	SUB; LQ; RSTR
8109.90.30	- - De fibras sintéticas o artificiales:		
8109.90.30.1.00.J	- - - De fibras sintéticas (TEXT 4).	UN	SUB; LQ; RSTR

CODIFICACION	DESIGNACION DE LAS MERCANCIAS	UNIDADES SUPLEMENT	OBSERVACIONES
	- - - De fibras artificiales:		
8108.90.30.2.00.H	- - - - De viscosa o de cuoromoniacal (cupra) (TEXT 4).	UN	SUB; LQ; RSTR
8108.90.30.9.00.C	- - - - De las demás fibras artificiales (TEXT 4).	UN	SUB; LQ; RSTR
8108.90.90.0.00.I	- - - De las demás materias textiles (TEXT 157).	UN	
81.10	SUETERES, JERSEIS, "PULLOVERS", "CARDIGANS", CHALECOS Y ARTICULOS SIMILARES, INCLUIDO CON CUELLO DE CISNE, DE PUNTO:		
	- De lana o pelo fino:		
8110.10.10.0.00.J	- - - Suéteres y "pullovers" que tengan por lo menos el 50% de lana y pesen 800 g o más por unidad (TEXT 5).	UN	LQ; RSTR
	- - Los demás:		
	- - - Para hombres o niños:		
8110.10.31.0.00.E	- - - - De lana (TEXT 5).	UN	LQ; RSTR
8110.10.39.0	- - - - De pelo fino:		
8110.10.39.0.10.F	- - - - - Chandales y jerseys (con o sin mangas), hechos a mano (TEXT 5)(182)	UN	LQ; RSTR
8110.10.39.0.90.H	- - - - - Los demás (TEXT 5).	UN	LQ; RSTR
	- - - Para mujeres o niñas:		
8110.10.91.0.00.B	- - - - De lana (TEXT 5).	UN	LQ; RSTR
8110.10.99.0	- - - - De pelo fino:		
8110.10.99.0.10.C	- - - - - Chandales y jerseys (con o sin mangas), hechos a mano (TEXT 5)(182)	UN	LQ; RSTR
8110.10.99.0.90.E	- - - - - Los demás (TEXT 5).	UN	LQ; RSTR
8110.20	- De algodón:		
8110.20.10.0.00.H	- - Prendas de cuello de cisne (TEXT 4)	UN	SUB; LQ; RSTR
	- - Los demás:		
8110.20.91.0.00.J	- - - Para hombres o niños (TEXT 5).	UN	LQ; RSTR
8110.20.99.0.00.B	- - - Para mujeres o niñas (TEXT 5).	UN	LQ; RSTR
8110.30	- De fibras sintéticas o artificiales:		
8110.30.10	- - Prendas de cuello de cisne:		
8110.30.10.1.00.D	- - - De fibras sintéticas (TEXT 4).	UN	SUB; LQ; RSTR
	- - - De fibras artificiales:		
8110.30.10.2.00.B	- - - - De viscosa o de cuoromoniacal (cupra) (TEXT 4).	UN	SUB; LQ; RSTR
8110.30.10.9.00.G	- - - - De las demás fibras artificiales (TEXT 4)	UN	SUB; LQ; RSTR

CODIFICACION	DESIGNACION DE LAS MERCANCIAS	UNIDADES SUPLEMENT	OBSERVACIONES
	- - Los demás:		
8110.30.91	- - - Para hombres o niños:		
8110.30.91.1.00.F	- - - - De fibras sintéticas (TEXT 5).	UN	LQ; RSTR
8110.30.91.2.00.D	- - - - De fibras artificiales (TEXT 5).	UN	LQ; RSTR
8110.30.99	- - - Para mujeres o niñas:		
8110.30.99.1.00.H	- - - - De fibras sintéticas (TEXT 5).	UN	LQ; RSTR
8110.30.99.2.00.F	- - - - De fibras artificiales (TEXT 5).	UN	LQ; RSTR
8110.90	- De las demás materias textiles:		
8110.90.10.0.00.C	- - De lino o de ramio (TEXT 157).	UN	
8110.90.90	- - Los demás:		
8110.90.90.1	- - - Prendas de cuello de cisne:		
8110.90.90.1.10.C	- - - - Para hombres o niños (TEXT 157).	UN	
8110.90.90.1.90.E	- - - - Para mujeres o niñas (TEXT 157)	UN	
	- - - Los demás:		
8110.90.90.2	- - - - De seda o de borra de seda:		
8110.90.90.2.10.A	- - - - - Para hombres o niños (TEXT 157).	UN	
	- - - - - Para mujeres o niñas:		
	- - - - - Pullovers:		
8110.90.90.2.21.H	- - - - - De seda (TEXT 156).	UN	
8110.90.90.2.29.A	- - - - - De borra de seda (TEXT 157)	UN	
8110.90.90.2.90.C	- - - - - Los demás (TEXT 157).	UN	
8110.90.90.9	- - - - De las demás materias textiles:		
8110.90.90.9.10.F	- - - - - Para hombres o niños (TEXT 157).	UN	
	- - - - - Para mujeres o niñas:		
8110.90.90.9.29.F	- - - - - Pullovers (TEXT 157).	UN	
8110.90.90.9.90.H	- - - - - Los demás (TEXT 157).	UN	
81.11	PRENDAS Y COMPLEMENTOS DE VESTIR, DE PUNTO, PARA BEBES:		
8111.10	- De lana o de pelo fino:		
8111.10.10.0.00.I	- - Guantes (TEXT 10).	PA	LQ
8111.10.90.0.00.B	- - Los demás (TEXT 98).	-	LQ
8111.20	- De algodón:		

CODIFICACION	DESIGNACION DE LAS MERCANCIAS	UNIDADES SUPLEMENT	OBSERVACIONES
8111.20.10.0.00.0	- - Guantes (TEXT 10).	PA	LQ
8111.20.90.0.00.J	- - Los demás (TEXT 88)	-	LQ
8111.30	- De fibras sintéticas:		
8111.30.10.0.00.E	- - Guantes (TEXT 10).	PA	LQ
8111.30.90.0.00.H	- - Los demás (TEXT 88).	-	LQ
8111.90.00	- De las demás materias textiles:		
	- - De fibras artificiales:		
8111.90.00.1.11.I	- - - Guantes (TEXT 10)	-	LQ
8111.90.00.9.19.E	- - - Los demás (TEXT 88).	-	LQ
	- - - Los demás:		
8111.90.00.1.90.C	- - - - Guantes (TEXT 157).	-	
8111.90.00.9.90.F	- - - - Los demás (TEXT 157).	-	
81.12	PRENDAS DE DEPORTE (DE ENTRENAMIENTO), MONOS Y CONJUNTOS DE ESQUI, Y TRAJES Y PANTALONES DE BAÑO, DE PUNTO:		
	- Prendas de deporte (de entrenamiento):		
8112.11.00.0.00.I	- - De algodón (TEXT 73).	UN	LQ
8112.12.00.0.00.H	- - De fibras sintéticas (TEXT 73).	UN	LQ
8112.19.00	- - De las demás materias textiles:		
8112.19.00.1.00.I	- - - De seda o de borra de seda ("schappe") (TEXT 73).	UN	LQ
8112.19.00.2.00.G	- - - De fibras artificiales (TEXT 73)	UN	LQ
8112.19.00.9.00.B	- - - De las demás materias textiles (TEXT 73).	UN	LQ
8112.20.00	- Monos y conjuntos de esquí:		
	- - De lana o de pelo fino, de algodón o de fibras sintéticas o artificiales:		
8112.20.00.1.10.E	- - - De algodón (TEXT 83).	-	LQ
8112.20.00.2.10.C	- - - De fibras sintéticas (TEXT 83).	-	LQ
8112.20.00.3.10.A	- - - De fibras artificiales (TEXT 83).	-	LQ
8112.20.00.9.10.H	- - - De lana o pelo fino (TEXT 83).	-	LQ
8112.20.00.9.90.J	- - - De las demás materias textiles (TEXT 157).	-	
	- Trajes y pantalones de baño para hombres o niños:		
8112.31	- De fibras sintéticas:		
8112.31.10.0.00.C	- - Con un contenido de hilos de caucho igual o superior al 5%, en peso (TEXT 72).	UN	LQ

CODIFICACION	DESIGNACION DE LAS MERCANCIAS	UNIDADES SUPLEMENT	OBSERVACIONES
8112.31.90.0.00.F	- - - Los demás (TEXT 72).	UN	LQ
8112.39	- De las demás materias textiles:		
8112.39.10.0.00.E	- - Con un contenido de hilos de caucho igual o superior al 5%, en peso (TEXT 72).	UN	LQ
	- - - Los demás:		
8112.39.90.1.00.F	- - - De seda o de borra de seda ("schappe") (TEXT 72).	UN	LQ
8112.39.90.2.00.D	- - - De algodón (TEXT 72).	UN	LQ
8112.39.90.3.00.B	- - - De fibras artificiales (TEXT 72)	UN	LQ
8112.39.90.9.00.I	- - - De las demás materias textiles (TEXT 72).	UN	LQ
	- Trajes de baño (de una o dos piezas) para mujeres o niñas:		
8112.41	- De fibras sintéticas:		
8112.41.10.0.00.A	- - Con un contenido de hilos de caucho igual o superior al 5%, en peso (TEXT 72).	UN	LQ
8112.41.90.0.00.D	- - Los demás (TEXT 72).	UN	LQ
8112.49	- De las demás materias textiles:		
8112.49.10.0.00.C	- - Con un contenido de hilos de caucho igual o superior al 5%, en peso (TEXT 72).	UN	LQ
	- - - Los demás:		
8112.49.90.1.00.D	- - - De seda o de borra de seda ("schappe") (TEXT 72).	UN	LQ
8112.49.90.2.00.B	- - - De algodón (TEXT 72).	UN	LQ
8112.49.90.3.00.J	- - - De fibras artificiales (TEXT 72)	UN	LQ
8112.49.90.9.00.Q	- - - De las demás materias textiles (TEXT 72).	UN	LQ
81.13	PRENDAS CONFECCIONADAS CON TEJIDOS DE PUNTO, DE LAS PARTIDAS 59.03, 59.06 ó 59.07:		
8113.00.10.0.00.I	- Con tejidos de punto de la partida 59.06 (TEXT 87).	-	LQ
8113.00.90	- Los demás:		
8113.00.90.1.00.J	- - Con tejidos de punto de la partida 59.03 (TEXT 83)	-	LQ
	- - Con tejidos de punto de la partida 59.07.		
8113.00.90.2.00.H	- - - Pantalones, pantalones con pelo y pantalones cortos, de algodón (TEXT 83).	-	LQ
	- - - Las demás prendas:		
8113.00.90.3.00.F	- - - - De algodón (TEXT 83).	-	LQ
8113.00.90.4.00.D	- - - - De fibras sintéticas (TEXT 83)	-	LQ
8113.00.90.5.00.A	- - - - De fibras artificiales (TEXT 83)	-	LQ

CODIFICACION	DESIGNACION DE LAS MERCANCIAS	UNIDADES SUPLEMENT	OBSERVACIONES
8113.00.90.9.00.C	- - - - De las demás materias textiles (TEXT 83).	-	LQ
81.14	LAS DEMAS PRENDAS DE VESTIR. DE PUNTO:		
8114.10.00.0.00.H	- De lana o de pelo fino (TEXT 83).	-	LQ
8114.20.00	- De algodón:		
8114.20.00.1.00.D	- - Prendas de tallas inferiores a 158 cm de altura, para disfraces o diversión (TEXT 83).	-	LQ
8114.20.00.9.00.G	- - Las demás (TEXT 83).	-	LQ
8114.30.00	- De fibras sintéticas o artificiales:		
8114.30.00.1.00.B	- - Prendas de tallas inferiores a 158 cm de altura, para disfraces o diversión (TEXT 83).	-	LQ
	- - Las demás:		
8114.30.00.2.00.J	- - - De fibras sintéticas (TEXT 83).	-	LQ
8114.30.00.3.00.H	- - - De fibras artificiales (TEXT 83).	-	LQ
8114.90.00	- De las demás materias textiles:		
8114.90.00.1.00.I	- - De seda o de borra de seda ("échappe") (TEXT 137).	-	
8114.90.00.9.00.S	- - De las demás materias textiles (TEXT 157).	-	
81.15	CALZAS (MEDIAS PANTALON), MEDIAS, CALCETINES Y ARTICULOS SIMILARES, INCLUSO PARA VARICES, DE PUNTO:		
	- Calzas (medias pantalón):		
8115.11.00.0.00.F	- - De fibras sintéticas con título de hilado de un cabo inferior a 87 dteas (TEXT 70).	UN	LQ
8115.12.00.0.00.E	- - De fibras sintéticas con título de hilado a un cabo superior o igual a 87 dteas (TEXT 12).	UN	LQ; RSTR
8115.13	- - De las demás materias textiles:		
8115.13.10.0.00.F	- - - De lana o de pelo fino (TEXT 12).	UN	LQ; RSTR
8115.13.90.0.00.I	- - - De las demás materias textiles (TEXT 12).	UN	LQ; RSTR
8115.20	- Medias para varices con título de hilado a un cabo inferior a 87 dteas:		
	- - De fibras sintéticas:		
8115.20.11.0.00.S	- - - Calcetines (TEXT 12).	PA	LQ; RSTR
8115.20.19.0.00.D	- - - Medias (TEXT 70).	PA	LQ
8115.20.90	- De las demás materias textiles:		
8115.20.90.1.00.D	- - De seda o de borra de seda ("échappe") (TEXT 12).	PA	LQ; RSTR
8115.20.90.9.00.G	- - De las demás materias textiles (TEXT 12).	PA	LQ; RSTR

CODIFICACION	DESIGNACION DE LAS MERCANCIAS	UNIDADES SUPLEMENT	OBSERVACIONES
	- Los demás:		
8115.91.00	- - De lana o de pelo fino:		
8115.91.00.1.00.G	- - - Medias, medias cortas (hasta la rodilla) o salvamedias (TEXT 12).	PA	LQ
8115.91.00.9.00.J	- - - Los demás (TEXT 12).	PA	LQ
8115.92.00	- - De algodón:		
8115.92.00.1.00.F	- - - Medias, medias cortas (hasta la rodilla) o salvamedias (TEXT 12).	PA	LQ
8115.92.00.9.00.I	- - - Los demás (TEXT 12).	PA	LQ
8115.93	- - De fibras sintéticas:		
8115.93.10	- - - Medias para varices:		
8115.93.10.1.00.C	- - - - De punto cauchutado o con un contenido de hilos de caucho igual o superior al 5% en peso (TEXT 12).	PA	LQ; RSTR
8115.93.10.9.00.F	- - - - Las demás (TEXT 12).	PA	LQ; RSTR
8115.93.30.0.00.A	- - - - Calcetines (excepto para varices) (TEXT 12).	PA	LQ; RSTR
	- - - Los demás:		
8115.93.91.0.00.G	- - - - Medias para mujeres (TEXT 70).	PA	LQ
8115.93.99.0.00.I	- - - - Los demás (TEXT 12).	PA	LQ; RSTR
8115.99.00	- De las demás materias textiles:		
8115.99.00.1.00.I	- - De seda o de borra de seda ("échappe") (TEXT 12).	PA	LQ; RSTR
	- - De las demás materias textiles:		
8115.99.00.2.00.G	- - - Medias, medias cortas (hasta la rodilla) o salvamedias (TEXT 12).	PA	LQ; RSTR
8115.99.00.9.00.B	- - - Los demás (TEXT 12).	PA	LQ; RSTR
81.16	QUANTES Y SIMILARES, DE PUNTO:		
8116.10	- Guantes impregnados, recubiertos o revestidos con plástico o caucho:		
8116.10.10.0.00.D	- - De plástico (TEXT 10).	PA	LQ
8116.10.90.0.00.G	- - De caucho (TEXT 10).	PA	LQ
	- Los demás:		
8116.91.00.0.00.H	- - De lana o de pelo fino (TEXT 10).	PA	LQ
8116.92.00.0.00.G	- - De algodón (TEXT 10).	PA	LQ
8116.93.00.0.00.F	- - De fibras sintéticas (TEXT 10).	PA	LQ
8116.99.00.0.00.J	- - De las demás materias textiles (TEXT 10).	PA	LQ
81.17	LOS DEMAS COMPLEMENTOS DE VESTIR CONFECCIONADOS, DE PUNTO; PARTES DE PRENDAS		

CODIFICACION	DESIGNACION DE LAS MERCANCIAS	UNIDADES SUPLEMENT	OBSERVACIONES
	O DE COMPLEMENTOS DE VESTIR, DE PUNTO:		
6117.10.00	- Chales, pañuelos para el cuello, pasamontañas, bufandas, mantillas, velos y artículos similares:		
6117.10.00.1.00.C	- - De seda o de borra de seda ("schappe") (TEXT 67).	-	LQ
6117.10.00.2.00.A	- - De algodón (TEXT 67).	-	LQ
6117.10.00.3.00.I	- - De fibras sintéticas (TEXT 67).	-	LQ
6117.10.00.4.00.G	- - De fibras artificiales (TEXT 67)	-	LQ
6117.10.00.9.00.F	- - De las demás materias textiles (TEXT 67).	-	LQ
6117.20.00	- Corbatas y listos similares		
6117.20.00.1.00.A	- - De seda o de borra de seda ("schappe") (TEXT 67)	-	LQ
6117.20.00.2.00.I	- - De fibras sintéticas (TEXT 67).	-	LQ
6117.20.00.9.00.D	- - De las demás materias textiles (TEXT 67).	-	LQ
6117.80.00	- Los demás complementos de vestir:		
6117.80.10.0.00.H	- - De punto elástico o cauchutado (TEXT 67).	-	LQ
6117.80.90	- - Los demás:		
6117.80.90.1.00.I	- - - De seda o de borra de seda ("schappe") (TEXT 67).	-	LQ
6117.80.90.2.00.O	- - - De fibras sintéticas (TEXT 67)	-	LQ
6117.80.90.9.00.E	- - - De las demás materias textiles (TEXT 67)	-	LQ
6117.90.00	- Partes:		
6117.90.00.1.00.F	- - De punto cauchutado o con un contenido de hilos de caucho igual o superior al 5% en peso (TEXT 67).	-	LQ
6117.90.00.2.00.D	- - - Las demás:		
6117.90.00.2.00.D	- - - De guantes (TEXT 67).	-	LQ
6117.90.00.3.00.B	- - - De prendas con talla comercial inferior a 158 cm para disfraz o diversión (TEXT 67)	-	LQ
6117.90.00.4.00.J	- - - - Las demás:		
6117.90.00.4.00.J	- - - - De seda o de borra de seda ("schappe") (TEXT 67).	-	LQ
6117.90.00.5.00.G	- - - - De algodón (TEXT 67)	-	LQ
6117.90.00.6.00.E	- - - - De fibras sintéticas (TEXT 67).	-	LQ
6117.90.00.7.00.C	- - - - De fibras artificiales (TEXT 67)	-	LQ
6117.90.00.9.00.I	- - - - De las demás materias textiles (TEXT 67).	-	LQ

N.º	REMISIONES
(152)	La admisión en esta subpartida está reservada a los productos considerados como hechos a mano por las autoridades comunitarias competentes.
(153)	El beneficio de este contingente arancelario comunitario está reservado a los productos acompañados de un certificado de autenticidad emitido por las autoridades comunitarias competentes, en el que se certifique que las mercancías enumeradas son hechas a mano.
(192)	límite máximo prorrogado

CODIFICACION	DESIGNACION DE LAS MERCANCIAS	UNIDADES SUPLEMENT.	OBSERVACIONES
CAPITULO 82			
PRENDAS Y COMPLEMENTOS DE VESTIR, EXCEPTO LOS DE PUNTO.			
82.01	ABRIGOS, CHAQUETONES, CAPAS, ANORAKS, CAZADORAS Y ARTICULOS SIMILARES, PARA HOMBRÉS O NIÑOS, CON EXCLUSIÓN DE LOS ARTICULOS DE LA PARTIDA 82.03:		
	- Abrigos, impermeables, chaquetones, capas y artículos similares:		
8201.11.00.0	- - De lana o de pelo fino:		
8201.11.00.0.10.J	- - - Ponchos, hechos a mano (TEXT 14) (152).	UN	LQ; RSTR
8201.11.00.0.80.B	- - - Los demás (TEXT 14).	UN	LQ; RSTR
8201.12	- - De algodón:		
8201.12.10	- - - De peso por unidad, no superior a 1 kg.		
8201.12.10.0.10.G	- - - - Parkas (TEXT 21).	UN	LQ
8201.12.10.0.80.I	- - - - Los demás (TEXT 14).	UN	LQ; RSTR
8201.12.90.0	- - - De peso por unidad, superior a 1 kg:		
8201.12.90.0.10.J	- - - - Parkas (TEXT 21).	UN	LQ
8201.12.90.0.80.B	- - - - Los demás (TEXT 14).	UN	LQ; RSTR
8201.13	- - De fibras sintéticas o artificiales:		
8201.13.10	- - - De peso por unidad, no superior a 1 kg:		
8201.13.10.1	- - - - De fibras sintéticas:		
8201.13.10.1.10.D	- - - - - Parkas (TEXT 21).	UN	LQ
8201.13.10.1.80.F	- - - - - Los demás (TEXT 14).	UN	LQ; RSTR
8201.13.10.2	- - - - De fibras artificiales:		
8201.13.10.2.10.B	- - - - - Parkas (TEXT 21).	UN	LQ
8201.13.10.2.80.D	- - - - - Los demás (TEXT 14).	UN	LQ; RSTR
8201.13.90	- - - De peso por unidad, superior a 1 kg:		
8201.13.90.1	- - - - De fibras sintéticas:		
8201.13.90.1.10.G	- - - - - Parkas (TEXT 21).	UN	LQ
8201.13.90.1.80.I	- - - - - Los demás (TEXT 14).	UN	LQ; RSTR
8201.13.90.2	- - - - De fibras artificiales:		
8201.13.90.2.10.E	- - - - - Parkas (TEXT 21).	UN	LQ
8201.13.90.2.80.B	- - - - - Los demás (TEXT 14).	UN	LQ; RSTR
8201.19.00.0.00.C	- - De las demás materias textiles (TEXT 18).	UN	LQ; RSTR

CODIFICACION	DESIGNACION DE LAS MERCANCIAS	UNIDADES SUPLEMENT.	OBSERVACIONES
	- Los demás:		
8201.91.00.0.00.0	- - De lana o de pelo fino. (TEXT 21).	UN	LQ
8201.92.00.0	- - De algodón:		
8201.92.00.0.10.B	- - - Estampados a mano, según el procedimiento "batik" (TEXT 21) (152).	UN	LQ
8201.92.00.0.80.D	- - - Los demás (TEXT 21).	UN	LQ
8201.93.00	- - De fibras sintéticas o artificiales:		
8201.93.00.1.00.J	- - - De fibras sintéticas (TEXT 21).	UN	LQ
8201.93.00.2.00.H	- - - De fibras artificiales (TEXT 21).	UN	LQ
8201.99.00.0	- - De las demás materias textiles:		
8201.99.00.0.10.E	- - - Estampados a mano, según el procedimiento "batik" (TEXT 18) (152).	UN	RSTR
8201.99.00.0.80.G	- - - Los demás (TEXT 18).	UN	RSTR
82.02	ABRIGOS, CHAQUETONES, CAPAS, ANORAKS, CAZADORAS Y ARTICULOS SIMILARES, PARA MUJERES O NIÑAS, CON EXCLUSIÓN DE LOS ARTICULOS DE LA PARTIDA 82.04:		
	- Abrigos, impermeables, chaquetones, capas y artículos similares:		
8202.11.00.0	- - De lana o de pelo fino:		
8202.11.00.0.10.I	- - - Ponchos hechos a mano (TEXT 15) (152)	UN	LQ; RSTR
8202.11.00.0.20.H	- - - Capas de lana, hechas a mano (TEXT 15) (152).	UN	LQ; RSTR
8202.11.00.0.80.A	- - - Los demás (TEXT 15).	UN	LQ; RSTR
8202.12	- - De algodón:		
8202.12.10	- - - De peso por unidad, no superior a 1 kg:		
8202.12.10.0.10.F	- - - - Parkas (TEXT 21).	UN	LQ
8202.12.10.0.80.H	- - - - Los demás (TEXT 15).	UN	LQ; RSTR; FOTEX (171)
8202.12.90.0	- - - De peso por unidad, superior a 1 kg.		
8202.12.90.0.10.I	- - - - Parkas (TEXT 21).	UN	LQ
8202.12.90.0.80.A	- - - - Los demás (TEXT 15).	UN	LQ; RSTR
8202.13	- - De fibras sintéticas o artificiales:		
8202.13.10	- - - De peso por unidad, no superior a 1 kg:		
8202.13.10.1	- - - - De fibras sintéticas:		
8202.13.10.1.10.C	- - - - - Parkas (TEXT 21).	UN	LQ
8202.13.10.1.80.E	- - - - - Los demás (TEXT 15).	UN	LQ; RSTR
8202.13.10.2	- - - - De fibras artificiales:		
8202.13.10.2.10.A	- - - - - Parkas (TEXT 21).	UN	LQ; RSTR

CODIFICACION	DESIGNACION DE LAS MERCANCIAS	UNIDADES SUPLEMENT	OBSERVACIONES
6202.13.10.2.90.C	- - - - Los demás (TEXT 15)	UN	LQ; RSTR
6202.13.90	- - - De peso por unidad, superior a 1 kg.		
6202.13.90.1	- - - De fibras sintéticas.		
6202.13.90.1.10.F	- - - - Parkas (TEXT 21).	UN	LQ
6202.13.90.1.90.H	- - - - Los demás (TEXT 15)	UN	LQ; RSTR
6202.13.90.2	- - - De fibras artificiales:		
6202.13.90.2.10.D	- - - - Parkas (TEXT 21).	UN	LQ
6202.13.90.2.90.F	- - - - Los demás (TEXT 15).	UN	LQ; RSTR
6202.19.00.0.00.B	- - De las demás materias textiles (TEXT 161)	UN	RSTR
	- Los demás:		
6202.91.00.0.00.C	- - De lana o de pelo fino (TEXT 21).	UN	LQ
6202.92.00.0	- - De algodón:		
6202.92.00.0.10.A	- - - Estampados a mano, según el procedimiento "batik" (TEXT 21) (152).	UN	RSTR
6202.92.00.0.90.C	- - - Los demás (TEXT 21).	UN	LQ
6202.93.00	- - De fibras sintéticas o artificiales:		
6202.93.00.1.00.I	- - - De fibras sintéticas (TEXT 21).	UN	LQ
6202.93.00.2.00.G	- - - De fibras artificiales (TEXT 21).	UN	LQ
6202.99.00.0	- - De las demás materias textiles:		
6202.99.00.0.10.D	- - - Estampados a mano, según el procedimiento "batik" (TEXT 181) (152).	UN	RSTR
6202.99.00.0.90.F	- - - Los demás (TEXT 181).	UN	RSTR
62.03	TRAJES O TERNOS, CONJUNTOS, CHAQUETAS, PANTALONES, PANTALONES CON PETO Y PANTALONES CORTOS (EXCEPTO LOS DE MARO), PARA HOMBRAS O NIÑOS:		
	- Trajes o ternos:		
6203.11.00.0.00.1	- - De lana o de pelo fino (TEXT 16).	UN	LQ; RSTR
6203.12.00.0.00.H	- - De fibras sintéticas (TEXT 16).	UN	LQ; RSTR
6203.19	- - De las demás materias textiles.		
6203.19.10.0.00.1	- - - De algodón (TEXT 16).	UN	LQ; RSTR
6203.19.30.0.00.E	- - - De fibras artificiales (TEXT 16).	UN	LQ; RSTR
6203.19.90.0.00.B	- - - Los demás (TEXT 161)	UN	LQ; RSTR
	- Conjuntos:		
6203.21.00.0.00.G	- - De lana o de pelo fino (TEXT 16).	UN	LQ; RSTR

CODIFICACION	DESIGNACION DE LAS MERCANCIAS	UNIDADES SUPLEMENT	OBSERVACIONES
6203.22	- - De algodón:		
6203.22.10.0.00.D	- - - De trabajo (TEXT 76).	UN	LQ; RSTR
6203.22.90.0.00.G	- - - Los demás (TEXT 16).	UN	LQ; RSTR
6203.23	- - De fibras sintéticas:		
6203.23.10.0.00.C	- - - De trabajo (TEXT 76).	UN	LQ; RSTR
6203.23.90.0.00.F	- - - Los demás (TEXT 16).	UN	LQ; RSTR
6203.29	- - De las demás materias textiles:		
	- - - De fibras artificiales:		
6203.29.11.0.00.F	- - - - De trabajo (TEXT 76)	UN	LQ; RSTR
6203.29.19.0.00.H	- - - - Los demás (TEXT 16).	UN	LQ; RSTR
6203.29.90.0.00.J	- - - Los demás (TEXT 161).	UN	RSTR
	- Chaquetas:		
6203.31.00.0.00.E	- - De lana o de pelo fino (TEXT 17).	UN	LQ; RSTR
6203.32	- - De algodón:		
6203.32.10.0.00.B	- - - De trabajo (TEXT 76).	UN	LQ; RSTR
6203.32.90.0.00.E	- - - Los demás (TEXT 17).	UN	LQ; RSTR
6203.33	- - De fibras sintéticas:		
6203.33.10.0.00.A	- - - De trabajo (TEXT 76).	UN	LQ; RSTR
6203.33.90.0.00.C	- - - Los demás (TEXT 17).	UN	LQ; RSTR
6203.39	- - De las demás materias textiles.		
	- - - De fibras artificiales:		
6203.39.11.0.00.D	- - - - De trabajo (TEXT 76).	UN	LQ; RSTR
6203.39.19.0.00.F	- - - - Los demás (TEXT 17).	UN	LQ; RSTR
6203.39.90.0.00.H	- - - De las demás materias textiles (TEXT 161).	UN	RSTR
	- Pantalones, pantalones con peto, calzones y pantalones cortos:		
6203.41	- - De lana o de pelo fino:		
6203.41.10.0.00.A	- - - Pantalones y calzones (TEXT 51).	UN	LQ; RSTR
6203.41.30.0.00.G	- - - Pantalones con peto (TEXT 78).	UN	LQ; RSTR
6203.41.90.0.00.D	- - - Los demás (TEXT 6).	UN	LQ; RSTR
6203.42	- - De algodón:		
	- - - Pantalones y calzones:		
6203.42.11.0.00.I	- - - - De trabajo (TEXT 76)	UN	LQ; RSTR

CODIFICACION	DESIGNACION DE LAS MERCANCIAS	UNIDADES SUPLEMENT	OBSERVACIONES
	----- Los demás:		
8203.42.31.0.00.F	----- De tejidos llamados mezclilla ("denim") (TEXT 8).	UN	LQ; RSTR
8203.42.33.0.00.C	----- De terciopelo o feisa por trama, cortados o rayados (TEXT 8).	UN	LQ; RSTR
8203.42.35.0.00.A	----- Los demás (TEXT 8).	UN	LQ; RSTR
	----- Pantalones con peto:		
8203.42.51.0.00.V	----- De trabajo (TEXT 76).	UN	LQ; RSTR
8203.42.59.0.00.B	----- Los demás (TEXT 76).	UN	LQ; RSTR
8203.42.90.0.00.C	----- Los demás (TEXT 8).	UN	LQ; RSTR
8203.43	----- De fibras sintéticas:		
	----- Pantalones y calzones:		
8203.43.11.0.00.H	----- De trabajo (TEXT 76).	UN	LQ; RSTR
8203.43.19.0.00.J	----- Los demás (TEXT 8).	UN	LQ; RSTR
	----- Pantalones con peto:		
8203.43.31.0.00.D	----- De trabajo (TEXT 76).	UN	LQ; RSTR
8203.43.39.0.00.F	----- Los demás (TEXT 76).	UN	LQ; RSTR
8203.43.90.0.00.B	----- Los demás (TEXT 8).	UN	LQ; RSTR
8203.48	----- De las demás materias textiles:		
	----- De fibras artificiales:		
	----- Pantalones y calzones:		
8203.48.11.0.00.B	----- De trabajo (TEXT 76).	UN	LQ; RSTR
8203.48.19.0.00.D	----- Los demás (TEXT 8).	UN	LQ; RSTR
	----- Pantalones con peto:		
8203.48.31.0.00.H	----- De trabajo (TEXT 76).	UN	LQ; RSTR
8203.48.39.0.00.J	----- Los demás (TEXT 76).	UN	LQ; RSTR
8203.48.50.0.00.D	----- Los demás (TEXT 8).	UN	LQ; RSTR
8203.48.90.0.00.F	----- De las demás materias textiles (TEXT 161).	UN	RSTR
82.04	TRAJES-SASTRE, CONJUNTOS, CHAQUETAS, VESTIDOS, FALDAS, FALDAS-PANTALON, PANTALONES, PANTALONES CON PETO Y PANTALONES CORTOS (EXCEPTO LOS DE BAÑO), PARA MUJERES O NIÑAS:		
	- Trajes-sastre:		
8204.11.00.0.00.H	----- De lana o de pelo fino (TEXT 29)	UN	LQ; SUB; RSTR
8204.12.00.0	----- De algodón:		

CODIFICACION	DESIGNACION DE LAS MERCANCIAS	UNIDADES SUPLEMENT	OBSERVACIONES
8204.12.00.0.10.F	----- Estampados a mano, según el procedimiento "batik" (TEXT 29) (152).	UN	LQ; SUB; RSTR
8204.12.00.0.90.H	----- Los demás (TEXT 29).	UN	LQ; SUB; RSTR
8204.13.00.0.00.F	----- De fibras sintéticas (TEXT 29)	UN	LQ; SUB; RSTR
8204.18	----- De las demás materias textiles:		
8204.18.10.0.00.H	----- De fibras artificiales (TEXT 29).	UN	LQ; SUB; RSTR
8204.18.90.0.00.A	----- De las demás materias textiles (TEXT 161).	UN	RSTR
	- Conjuntos:		
8204.21.00.0.00.F	----- De lana o de pelo fino (TEXT 29).	UN	LQ; SUB; RSTR
8204.22	----- De algodón:		
8204.22.10.0.00.C	----- De trabajo (TEXT 76).	UN	LQ; RSTR
8204.22.90.0	----- Los demás:		
8204.22.90.0.10.E	----- Estampados a mano, según el procedimiento "batik" (TEXT 26) (152).	UN	LQ; SUB; RSTR
8204.22.90.0.90.G	----- Los demás (TEXT 29).	UN	LQ; SUB; RSTR
8204.23	----- De fibras sintéticas:		
8204.23.10.0.00.B	----- De trabajo (TEXT 76)	UN	LQ; RSTR
8204.23.90.0.00.E	----- Los demás (TEXT 29).	UN	LQ; SUB; RSTR
8204.28	----- De las demás materias textiles:		
	----- De fibras artificiales:		
8204.28.11.0.00.E	----- De trabajo (TEXT 76)	UN	LQ; RSTR
8204.28.19.0.00.D	----- Los demás (TEXT 29)	UN	LQ; SUB; RSTR
8204.28.90.0	----- Los demás:		
8204.28.90.0.10.H	----- Estampados a mano, según el procedimiento "batik" (TEXT 161) (152)	UN	RSTR
8204.28.90.0.90.J	----- Los demás (TEXT 161).	UN	RSTR
	- Chaquetas:		
8204.31.00.0.00.D	----- De lana o de pelo fino (TEXT 15).	UN	LQ; RSTR
8204.32	----- De algodón:		
8204.32.10.0.00.A	----- De trabajo (TEXT 76).	UN	LQ; RSTR
8204.32.90.0	----- Los demás:		
8204.32.90.0.10.C	----- Estampados a mano, según el procedimiento "batik" (TEXT 15) (152).	UN	LQ; RSTR
8204.32.90.0.90.E	----- Los demás (TEXT 15).	UN	LQ; RSTR
8204.33	----- De fibras sintéticas:		

CODIFICACION	DESIGNACION DE LAS MERCANCIAS	UNIDADES SUPLEMENT	OBSERVACIONES
8204.33.10.0.00.J	- - - De trabajo (TEXT 78).	UN	LQ; RSTR
8204.33.80.0.00.C	- - - Las demás (TEXT 15).	UN	LQ; RSTR
8204.39	- - De las demás materias textiles:		
	- - - De fibras artificiales:		
8204.39.11.0.00.C	- - - - De trabajo (TEXT 78).	UN	LQ; RSTR
8204.39.19.0.00.E	- - - - Las demás (TEXT 15).	UN	LQ; RSTR
8204.39.90.0	- - - Las demás:		
8204.39.80.0.10.F	- - - - Estampadas a mano, según el procedimiento "batik" (TEXT 161) (152).	UN	RSTR
8204.39.80.0.90.H	- - - - Las demás (TEXT 161)	UN	RSTR
	- Vestidos:		
8204.41.00.0.00.B	- - De lana o de pelo fino (TEXT 26)	UN	LQ; SUB; RSTR
8204.42.00.0	- - De algodón.		
8204.42.00.0.10.J	- - - Estampadas a mano, según el procedimiento "batik" (TEXT 26) (152).	UN	LQ; SUB; RSTR
8204.42.00.0.90.S	- - - Los demás (TEXT 26).	UN	LQ; SUB; RSTR
8204.43.00.0.00.U	- - De fibras sintéticas (TEXT 26).	UN	LQ; SUB; RSTR
8204.44.00.0	- - De fibras artificiales:		
8204.44.00.0.10.H	- - - Estampadas a mano, según el procedimiento "batik" (TEXT 26) (152)	UN	LQ; SUB; RSTR
8204.44.00.0.90.U	- - - Los demás (TEXT 26).	UN	LQ; SUB; RSTR
8204.48	- - De las demás materias textiles:		
8204.48.10.0.00.B	- - - De seda o de desperdicios de seda (TEXT 158).	UN	
8204.48.90.0	- - - Los demás:		
8204.48.90.0.10.D	- - - - Estampadas a mano, según el procedimiento "batik" (TEXT 161) (152).	UN	RSTR
8204.48.90.0.90.F	- - - - Los demás (TEXT 161).	UN	RSTR
	- Faldas y faldas-pantalón:		
8204.51.00.0	- - De lana o de pelo fino:		
	- - - De lana:		
8204.51.00.0.11.F	- - - - Mechas a mano (TEXT 27) (152).	UN	
8204.51.00.0.18.1	- - - - Las demás (TEXT 27).	UN	LQ; SUB; RSTR
8204.51.00.0.00.J	- - - Las demás (TEXT 27)	UN	LQ; SUB; RSTR
8204.52.00.0	- - De algodón:		
8204.52.00.0.10.O	- - - Estampadas a mano, según el procedimiento "batik" (TEXT 27) (152).	UN	LQ; SUB; RSTR
8204.52.00.0.90.1	- - - Las demás (TEXT 27).	UN	LQ; SUB; RSTR

CODIFICACION	DESIGNACION DE LAS MERCANCIAS	UNIDADES SUPLEMENT	OBSERVACIONES
8204.53.00.0	- - De fibras sintéticas:		
8204.53.00.0.10.F	- - - Estampadas a mano, según el procedimiento "batik" (TEXT 27) (152).	UN	LQ; SUB; RSTR
8204.53.00.0.90.H	- - - Las demás (TEXT 27).	UN	LQ; SUB; RSTR
8204.59	- - De las demás materias textiles:		
	- - - De fibras artificiales:		
8204.59.10.0.10.H	- - - - Estampadas a mano, según el procedimiento "batik" (TEXT 27) (152).	UN	LQ; SUB; RSTR
8204.59.10.0.90.U	- - - - Las demás (TEXT 27)	UN	LQ; SUB; RSTR
8204.59.90.0	- - - Las demás:		
8204.59.80.0.10.A	- - - - Estampadas a mano, según el procedimiento "batik" (TEXT 161) (152)	UN	RSTR
8204.59.80.0.90.C	- - - - Las demás (TEXT 161).	UN	RSTR
	- Pantalones, pantalones con peto, calzones y pantalones cortos:		
8204.61	- - De lana o de pelo fino.		
8204.61.10.0.00.E	- - - Pantalones y calzones (TEXT 6).	UN	LQ; RSTR
8204.61.80.0.00.J	- - - Pantalones con peto (TEXT 78).	UN	LQ; RSTR
8204.61.90.0.00.H	- - - Los demás (TEXT 78).	UN	LQ; RSTR
8204.62	- - De algodón:		
	- - - Pantalones y calzones:		
8204.62.11.0.00.C	- - - - De trabajo (TEXT 76).	UN	LQ; RSTR
	- - - - Los demás:		
8204.62.31.0	- - - - - De tejidos llamados mezcilla (denim).		
8204.62.31.0.10.H	- - - - - Estampadas a mano, según el procedimiento "batik" (TEXT 6) (152)	UN	LQ; RSTR
8204.62.31.0.90.U	- - - - - Los demás (TEXT 6).	UN	LQ; RSTR
8204.62.33.0	- - - - - De terciopelo o falda por trama, cortados o rayados:		
8204.62.33.0.10.F	- - - - - Estampadas a mano, según el procedimiento "batik" (TEXT 6) (152).	UN	LQ; RSTR
8204.62.33.0.90.H	- - - - - Los demás (TEXT 6).	UN	LQ; RSTR
8204.62.35.0	- - - - - Los demás:		
8204.62.36.0.10.D	- - - - - Estampadas a mano, según el procedimiento "batik" (TEXT 6) (152).	UN	LQ; RSTR
8204.62.35.0.90.F	- - - - - Los demás (TEXT 6).	UN	LQ; RSTR
	- - - Pantalones con peto:		
8204.62.51.0.00.D	- - - - De trabajo. (TEXT 76)	UN	LQ; SUB; RSTR
8204.62.59.0	- - - - Los demás:		

CODIFICACION	DESIGNACION DE LAS MERCANCIAS	UNIDADES SUPLEMENT	OBSERVACIONES
8204.82.99.0.10.E	- - - - Estampados a mano, según el procedimiento "batik" (TEXT 78) (152).	UN	LQ; RSTR
8204.82.99.0.90.G	- - - - Los demás (TEXT 78).	UN	LQ; RSTR
8204.82.90.0	- - - Los demás:		
8204.82.90.0.10.F	- - - - Estampados a mano, según el procedimiento "batik" (TEXT 78) (152).	UN	LQ; RSTR
8204.82.90.0.90.H	- - - - Los demás (TEXT 78).	UN	LQ; RSTR
8204.83	- - De fibras sintéticas:		
	- - - Pantalones y calzones:		
8204.83.11.0.00.B	- - - - De trabajo (TEXT 78).	UN	LQ; RSTR
8204.83.19.0	- - - - Los demás:		
8204.83.19.0.10.C	- - - - Estampados a mano, según el procedimiento "batik" (TEXT 8) (152).	UN	LQ; RSTR
8204.83.19.0.90.E	- - - - Los demás (TEXT 8).	UN	LQ; RSTR
	- - - Pantalones con pelo:		
8204.83.31.0.00.H	- - - - De trabajo (TEXT 78).	UN	LQ; SUB; RSTR
8204.83.39.0	- - - - Los demás:		
8204.83.39.0.10.I	- - - - Estampados a mano, según el procedimiento "batik" (TEXT 78) (152).	UN	LQ; RSTR
8204.83.39.0.90.A	- - - - Los demás (TEXT 78).	UN	LQ; RSTR
8204.83.90.0	- - - Los demás:		
8204.83.90.0.10.E	- - - - Estampados a mano, según el procedimiento "batik" (TEXT 78) (152).	UN	LQ; RSTR
8204.83.90.0.90.G	- - - - Los demás (TEXT 78).	UN	LQ; RSTR
8204.89	- - De las demás materias textiles:		
	- - - De fibras artificiales:		
	- - - Pantalones y calzones:		
8204.89.11.0.00.F	- - - - De trabajo (TEXT 78).	UN	LQ; RSTR
8204.89.19.0	- - - - Los demás:		
8204.89.19.0.10.G	- - - - Estampados a mano, según el procedimiento "batik" (TEXT 8) (152).	UN	LQ; RSTR
8204.89.19.0.90.I	- - - - Los demás (TEXT 8).	UN	LQ; RSTR
	- - - Pantalones con pelo:		
8204.89.31.0.00.B	- - - - De trabajo (TEXT 78).	UN	LQ; RSTR
8204.89.39.0	- - - - Los demás:		
8204.89.39.0.10.C	- - - - Estampados a mano, según el procedimiento "batik" (TEXT 78) (152).	UN	LQ; RSTR
8204.89.39.0.90.E	- - - - Los demás (TEXT 78).	UN	LQ; RSTR
8204.89.90.0	- - - - Los demás:		

CODIFICACION	DESIGNACION DE LAS MERCANCIAS	UNIDADES SUPLEMENT	OBSERVACIONES
8204.89.90.0.10.G	- - - - Estampados a mano, según el procedimiento "batik" (TEXT 78) (152).	UN	LQ; RSTR
8204.89.90.0.90.I	- - - - Los demás (TEXT 78).	UN	LQ; RSTR
8204.89.90.0	- - - Los demás:		
8204.89.90.0.10.I	- - - - Estampados a mano, según el procedimiento "batik" (TEXT 161) (152).	UN	RSTR
8204.89.90.0.90.A	- - - - Los demás (TEXT 161).	UN	RSTR
82.08	CAMISAS PARA HOMBRES O NIÑOS:		
8205.10.00	- De lana o de pelo fino:		
8205.10.00.1.00.F	- - De lana (TEXT 8).	UN	LQ; RSTR
8205.10.00.2.00.D	- - De pelo fino (TEXT 8).	UN	LQ; RSTR
8205.20.00.0	- De algodón:		
8205.20.00.0.10.E	- - Estampados a mano, según el procedimiento "batik" (TEXT 8) (152).	UN	LQ; RSTR
8205.20.00.0.90.G	- - Las demás (TEXT 8).	UN	LQ; RSTR
8205.30.00	- De fibras sintéticas o artificiales:		
8205.30.00.1.00.B	- - De fibras sintéticas (TEXT 8).	UN	LQ; RSTR
8205.30.00.2.00.J	- - De fibras artificiales (TEXT 8).	UN	LQ; RSTR
8205.90	- De las demás materias textiles:		
8205.90.10.0	- - De lino o de ramio:		
8205.90.10.0.10.H	- - - Estampados a mano, según el procedimiento "batik" (TEXT 161) (152).	UN	RSTR
8205.90.10.0.90.J	- - - Las demás (TEXT 161).	UN	RSTR
8205.90.90.0.00.B	- - Las demás (TEXT 161).	UN	RSTR
82.08	CAMISAS, BLUSAS Y BLUSAS CAMISERAS, PARA MUJERES O NIÑAS:		
8206.10.00.0.00.Q	- De seda o de desperdicios de seda (TEXT 158).	UN	
8206.20.00.0.00.E	- De lana o de pelo fino (TEXT 7).	UN	LQ; RSTR
8206.30.00.0	- De algodón:		
8206.30.00.0.10.B	- - Estampados a mano, según el procedimiento "batik" (TEXT 7) (152).	UN	LQ; RSTR
8206.30.00.0.90.D	- - Las demás (TEXT 7).	UN	LQ; RSTR
8206.40.00	- De fibras sintéticas o artificiales:		
8206.40.00.1.00.I	- - De fibras sintéticas (TEXT 7).	UN	LQ; RSTR
8206.40.00.2.00.G	- - De fibras artificiales (TEXT 7).	UN	LQ; RSTR
8206.90	- De las demás materias textiles:		

CODIFICACION	DESIGNACION DE LAS MERCANCIAS	UNIDADES SUPLEMENT	OBSERVACIONES
8206.90.10.00	-- De lino o de ramio:		
8206.90.10.00.0	-- Estampadas a mano, según el procedimiento "batik" (TEXT 18) (152).	UN	RSTR
8206.90.10.00.0.1	-- Las demás (TEXT 18).	UN	RSTR
8206.90.90.00.0.A	-- Las demás (TEXT 18).	UN	RSTR
82.07	CAMISETAS, CALZONCILLOS, CAMISONES, PIJAMAS, ALBORNOCOS, BATAS Y ARTICULOS SIMILARES, PARA HOMBRERES O NIÑOS:		
	- Calzoncillos:		
8207.11.00.00.0.E	-- De algodón (TEXT 18).	UN	LQ; SUB; RSTR
8207.19.00	-- De las demás materias textiles:		
8207.19.00.1.00.E	-- De lana (TEXT 18).	UN	LQ; SUB; RSTR
8207.19.00.2.00.C	-- De fibras artificiales (TEXT 18).	UN	LQ; SUB; RSTR
8207.19.00.9.00.H	-- De las demás materias textiles (TEXT 18).	UN	LQ; SUB; RSTR
	- Camisones y pijamas:		
8207.21.00.00.0.C	-- De algodón (TEXT 18).	UN	LQ; SUB; RSTR
8207.22.00	-- De fibras sintéticas o artificiales:		
8207.22.00.1.00.J	-- De fibras sintéticas (TEXT 18).	UN	LQ; SUB; RSTR
8207.22.00.2.00.H	-- De fibras artificiales (TEXT 18).	UN	LQ; SUB; RSTR
8207.28.00	-- De las demás materias textiles:		
8207.28.00.1.00.C	-- De lana (TEXT 18).	UN	LQ; SUB; RSTR
8207.28.00.9.00.F	-- De las demás materias textiles (TEXT 18).	UN	LQ; SUB; RSTR
	- Los demás:		
8207.91.00	-- De algodón:		
8207.91.00.1.10.E	-- Estampadas a mano, según el procedimiento "batik" (TEXT 18) (152).	-	LQ; RSTR; SUB
8207.91.00.1.90.G	-- Las demás (TEXT 18).	-	LQ; RSTR; SUB
8207.91.00.2	-- Albornocos, batas y artículos similares:		
8207.91.00.2.10.C	-- Estampadas a mano, según el procedimiento "batik" (TEXT 18) (152).	-	LQ; RSTR; SUB
8207.91.00.2.90.E	-- Las demás (TEXT 18).	-	LQ; RSTR; SUB
8207.92.00	-- De fibras sintéticas o artificiales:		
	- De fibras sintéticas:		
8207.92.00.1.00.E	-- Camisetas (TEXT 18).	-	LQ; RSTR; SUB
8207.92.00.2.00.C	-- Albornocos, batas y artículos similares (TEXT 18)	-	LQ; RSTR; SUB

CODIFICACION	DESIGNACION DE LAS MERCANCIAS	UNIDADES SUPLEMENT	OBSERVACIONES
8207.92.00.3.00.A	-- De fibras artificiales (TEXT 18).	-	LQ; RSTR; SUB
8207.99.00	-- De las demás materias textiles:		
	- Camisetas:		
	- De lana:		
8207.99.00.1.10.D	-- Estampadas a mano, según el procedimiento "batik" (TEXT 18) (152).	-	LQ; RSTR; SUB
8207.99.00.1.90.I	-- Las demás (TEXT 18).	-	LQ; RSTR; SUB
8207.99.00.2	-- De las demás materias textiles:		
8207.99.00.2.10.E	-- Estampadas a mano, según el procedimiento "batik" (TEXT 18) (152).	-	LQ; RSTR; SUB
8207.99.00.2.90.G	-- Las demás (TEXT 18).	-	LQ; RSTR; SUB
8207.99.00.3	-- Albornocos, batas y artículos similares:		
8207.99.00.3.10.C	-- Estampadas a mano, según el procedimiento "batik" (TEXT 18) (152).	-	LQ; RSTR; SUB
8207.99.00.3.90.E	-- Las demás (TEXT 18).	-	LQ; RSTR; SUB
82.08	CAMISAS, COMBINACIONES, ENAGUAS, BRAGAS, CAMISONES, PIJAMAS, SALTOS DE CAMA, ALBORNOCOS, BATAS Y ARTICULOS SIMILARES, PARA MUJERES O NIÑOS:		
	- Combinaciones y enaguas:		
8208.11.00	-- De fibras sintéticas o artificiales:		
8208.11.00.1.00.B	-- De fibras sintéticas (TEXT 18)	UN	LQ; RSTR; SUB
8208.11.00.2.00.J	-- De fibras artificiales (TEXT 18).	UN	LQ; RSTR; SUB
8208.19	-- De las demás materias textiles:		
8208.19.10.00.0.D	-- De algodón (TEXT 18)	UN	LQ; RSTR; SUB
8208.19.80.00.0.G	-- Las demás (TEXT 18).	UN	LQ; RSTR; SUB
	- Camisones y pijamas:		
8208.21.00.00.0.B	-- De algodón (TEXT 18).	UN	LQ; RSTR; SUB
8208.22.00	-- De fibras sintéticas o artificiales:		
8208.22.00.1.00.I	-- De fibras sintéticas (TEXT 18).	UN	LQ; RSTR; SUB
8208.22.00.2.00.G	-- De fibras artificiales (TEXT 18).	UN	LQ; RSTR; SUB
8208.29.00.00.0.D	-- De las demás materias textiles (TEXT 18).	UN	LQ; RSTR; SUB
	- Los demás:		
8208.91	-- De algodón:		
8208.91.10.0	-- Saltos de cama, albornocos, batas y artículos similares:		
8208.91.10.0.10.D	-- Estampadas a mano, según el procedimiento "batik" (TEXT 18) (152).	-	LQ; RSTR; SUB

CODIFICACION	DESIGNACION DE LAS MERCANCIAS	UNIDADES SUPLEMENT	OBSERVACIONES
8208 91.10	0.90.F - - - Los demás (TEXT 18).	-	LQ; RSTR; SUB
8208 91.90	0.00.H - - - Los demás (TEXT 18).	-	LQ; RSTR; SUB
8208 92	- - - De fibras sintéticas o artificiales:		
8208 92.10	- - - Saltes de cama, albornoces, batas y artículos similares:		
8208 92.10	1.00.B - - - De fibras sintéticas (TEXT 18).	-	LQ; RSTR; SUB
8208 92.10	2.00.J - - - De fibras artificiales (TEXT 18).	-	LQ; RSTR; SUB
8208 92.90	- - - Los demás:		
8208 92.90	1.00.E - - - De fibras sintéticas (TEXT 18).	-	LQ; RSTR; SUB
8208 92.90	2.00.C - - - De fibras artificiales (TEXT 18).	-	LQ; RSTR; SUB
8208 98.00	0 - - - De las demás materias textiles:		
8208 98.00	0.10.H - - - Estampados a mano, según el procedimiento "batik" (TEXT 18) (82).	-	LQ; RSTR; SUB
8208 98.00	0.90.J - - - Los demás (TEXT 18).	-	LQ; RSTR; SUB
82.08	PRENDAS Y COMPLEMENTOS DE VESTIR, PARA BEBES:		
8209 10.00	- - - De lana o de pelo fino:		
8209 10.00	1.90.C - - - Prendas de vestir (TEXT 88).	-	LQ
8209 10.00	- - - Complementos de vestir:		
8209 10.00	2 - - - Guantes y similares; medias, calcetines y similares:		
8209 10.00	2.10.T - - - Guantes y similares (TEXT 87).	-	
8209 10.00	2.20.H - - - Medias y calcetines (TEXT 88).	-	
8209 10.00	2.90.A - - - Los demás (TEXT 88).	-	LQ
8209 10.00	9.90.F - - - Los demás (TEXT 88).	-	LQ
8209 20.00	- - - De algodón:		
8209 20.00	3.90.A - - - Prendas de vestir.	-	LQ
8209 20.00	- - - Complementos de vestir:		
8209 20.00	2 - - - Guantes y similares; medias, calcetines y similares:		
8209 20.00	2.10.G - - - Guantes y similares (TEXT 87).	-	
8209 20.00	2.20.F - - - Medias y calcetines (TEXT 88).	-	
8209 20.00	2.90.I - - - Los demás (TEXT 88).	-	LQ
8209 20.00	9.90.D - - - Los demás (TEXT 88).	-	LQ
8209 30.00	- - - De fibras sintéticas:		
8209 30.00	3.90.I - - - Prendas de vestir.	-	LQ

CODIFICACION	DESIGNACION DE LAS MERCANCIAS	UNIDADES SUPLEMENT	OBSERVACIONES
8209 30.00	2 - - - Complementos de vestir:		
8209 30.00	2.10.E - - - Guantes y similares; medias, calcetines y similares:		
8209 30.00	2.10.E - - - Guantes y similares (TEXT 87).	-	
8209 30.00	2.20.G - - - Medias y calcetines (TEXT 88).	-	
8209 30.00	2.90.G - - - Los demás (TEXT 88).	-	LQ
8209 30.00	9.90.B - - - Los demás (TEXT 88).	-	LQ
8209 90.00	- - - De las demás materias textiles:		
8209 90.00	- - - Prendas de vestir:		
8209 90.00	1.90.F - - - De fibras artificiales (TEXT 88).	-	LQ
8209 90.00	2.90.D - - - De las demás materias textiles (TEXT 88)	-	LQ
8209 90.00	- - - Complementos de vestir:		
8209 90.00	2 - - - Guantes y similares; medias, calcetines y similares:		
8209 90.00	3 - - - De fibras artificiales:		
8209 90.00	3.10.J - - - Guantes y similares (TEXT 87).	-	
8209 90.00	3.20.I - - - Medias y calcetines (TEXT 88).	-	
8209 90.00	3.90.B - - - Los demás (TEXT 88).	-	LQ
8209 90.00	4 - - - De las demás materias textiles:		
8209 90.00	4.10.H - - - Guantes y similares (TEXT 87).	-	
8209 90.00	4.20.G - - - Medias y calcetines (TEXT 88).	-	
8209 90.00	4.90.J - - - Los demás (TEXT 88).	-	LQ
8209 90.00	9.90.I - - - Los demás (TEXT 88).	-	LQ
82.10	PRENDAS CONFECCIONADAS CON PRODUCTOS DE LAS PARTIDAS 56.02, 56.03, 56.04, 56.05 & 56.07:		
8210 10	- - - Con productos de las partidas 56.02 & 56.03:		
8210 10.10	- - - Con productos de la partida 56.02:		
8210 10.10	1.00.G - - - De fibras artificiales (TEXT 88).	-	
8210 10.10	9.00.J - - - De las demás materias textiles (TEXT 88).	-	
8210 10.10	- - - Con productos de la partida 56.03:		
8210 10.91	- - - En envases estériles:		
8210 10.91	- - - De fibras artificiales:		
8210 10.91	1.10.M - - - Prendas de trabajo (TEXT 88).	-	
8210 10.91	1.90.J - - - Los demás (TEXT 88).	-	

CODIFICACION	DESIGNACION DE LAS MERCANCIAS	UNIDADES SUPLEMENT	OBSERVACIONES
8210.10.01.0	- - - De las demás materias textiles.		
8210.10.01.0.10.A	- - - - Prendas de trabajo (TEXT 98).	-	
8210.10.01.0.90.C	- - - - Las demás (TEXT 98)	-	
8210.10.99	- - - Las demás:		
8210.10.99.1	- - - - De fibras artificiales:		
8210.10.99.1.10.J	- - - - - Prendas de trabajo (TEXT 98).	-	
8210.10.99.1.90.B	- - - - - Las demás (TEXT 98).	-	
8210.10.99.9	- - - - De las demás materias textiles:		
8210.10.99.9.10.C	- - - - - Prendas de trabajo (TEXT 98).	-	
8210.10.99.9.90.E	- - - - - Las demás (TEXT 98)	-	
8210.20.00	- Las demás prendas de vestir del tipo de las citadas en las subpartidas 8201.11 a 8201.19:		
8210.20.00.1.00.G	- - De algodón (TEXT 14).	UN	LQ; RSTR
8210.20.00.2.00.E	- - De fibras artificiales (TEXT 14).	UN	LQ; RSTR
8210.20.00.9.00.J	- - De las demás materias textiles (TEXT 14)	UN	LQ; RSTR
8210.30.00	- Las demás prendas de vestir del tipo de las citadas en las subpartidas 8202.11 a 8202.19:		
8210.30.00.1.00.E	- - De algodón (TEXT 15).	UN	LQ; RSTR
8210.30.00.2.00.C	- - De fibras artificiales (TEXT 15).	UN	LQ; RSTR
8210.30.00.9.00.H	- - De las demás materias textiles (TEXT 15)	UN	LQ; RSTR
8210.40.00	- Las demás prendas de vestir para hombres o niños		
8210.40.00.1.00.C	- - De algodón (TEXT 78)	-	LQ; RSTR
8210.40.00.2.00.A	- - De fibras artificiales (TEXT 78).	-	LQ; RSTR
8210.40.00.9.00.F	- - De las demás materias textiles (TEXT 78).	-	LQ; RSTR
8210.50.00	- Las demás prendas de vestir para mujeres o niñas:		
8210.50.00.1.00.J	- - De algodón (TEXT 78).	-	LQ; RSTR
8210.50.00.2.00.H	- - De fibras artificiales (TEXT 78).	-	LQ; RSTR
8210.50.00.9.00.C	- - De las demás materias textiles (TEXT 78)	-	LQ; RSTR
82.11	PRENDAS DE VESTIR PARA DEPORTE (DE ENTRENAMIENTO), MONOS Y CONJUNTOS DE ESQUI Y TRAJES Y PANTALONES DE BAÑO; LAS DEMÁS PRENDAS DE VESTIR:		
	- Trajes y pantalones de baño:		
8211.11.00	- - Para hombres o niños:		

CODIFICACION	DESIGNACION DE LAS MERCANCIAS	UNIDADES SUPLEMENT	OBSERVACIONES
8211.11.00.1.00.G	- - - De algodón (TEXT 72).	UN	LQ
8211.11.00.2.00.E	- - - De fibras artificiales (TEXT 72).	UN	LQ
8211.11.00.9.00.J	- - - De las demás materias textiles (TEXT 72)	UN	LQ
8211.12.00	- - Para mujeres o niñas:		
8211.12.00.1.00.F	- - - De algodón (TEXT 72)	UN	LQ
8211.12.00.2.00.D	- - - De fibras artificiales (TEXT 72).	UN	LQ
8211.12.00.9.00.I	- - - De las demás materias textiles (TEXT 72)	UN	LQ
8211.20.00	- Monos y conjuntos de esqui.		
	- - De lana o de pelo fino, de algodón o de fibras sintéticas o artificiales:		
8211.20.00.1.10.E	- - - De algodón (TEXT 77).	UN	LQ
8211.20.00.2.10.C	- - - De fibras artificiales (TEXT 77).	UN	LQ
8211.20.00.9.10.H	- - - De las demás materias textiles (TEXT 77)	UN	LQ
8211.20.00.9.90.J	- - Los demás (TEXT 181).	UN	RSTR
	- Las demás prendas de vestir para hombres o niños:		
8211.31.00.0.00.E	- - De lana o de pelo fino (TEXT 76)	-	LQ; RSTR
8211.32	- - De algodón:		
8211.32.10.0.00.B	- - - Prendas de trabajo (TEXT 76).	-	LQ; RSTR
8211.32.90.0.00.E	- - - Las demás (TEXT 76).	-	LQ; RSTR
8211.33	- - De fibras sintéticas o artificiales:		
8211.33.10	- - - Prendas de trabajo:		
8211.33.10.1.00.I	- - - - De fibras sintéticas (TEXT 76).	-	LQ; RSTR
8211.33.10.2.00.G	- - - - De fibras artificiales (TEXT 76)	-	LQ; RSTR
8211.33.90	- - - Las demás:		
8211.33.90.1.00.B	- - - - De fibras sintéticas (TEXT 76)	-	LQ; RSTR
8211.33.90.2.00.J	- - - - De fibras artificiales (TEXT 76).	-	LQ; RSTR
8211.39.00.0.00.G	- - De las demás materias textiles (TEXT 181).	-	LQ; RSTR
	- Las demás prendas de vestir para mujeres o niñas:		
8211.41.00.0.00.C	- - De lana o de pelo fino (TEXT 76).	-	LQ; RSTR
8211.42	- - De algodón:		
8211.42.10.0.00.J	- - - Orientales, batas y las demás prendas de trabajo (TEXT 76)	-	LQ; RSTR
8211.42.90.0.00.C	- - - Las demás (TEXT 76).	-	LQ; RSTR

CODIFICACION	DESIGNACION DE LAS MERCANCIAS	UNIDADES SUPLEMENT	OBSERVACIONES
8211.43	-- De fibras sintéticas o artificiales.		
8211.43.10	-- -- Delantales, batas y las demás prendas de trabajo:		
8211.43.10.1.00.G	-- -- -- De fibras sintéticas (TEXT 78).	-	LQ; RSTR
8211.43.10.2.00.E	-- -- -- De fibras artificiales (TEXT 78).	-	LQ; RSTR
8211.43.90	-- -- -- Las demás:		
8211.43.90.1.00.J	-- -- -- De fibras sintéticas (TEXT 78).	-	LQ; RSTR
8211.43.90.2.00.H	-- -- -- De fibras artificiales (TEXT 78).	-	LQ; RSTR
8211.49.00.0.00.E	-- De las demás materias textiles (TEXT 181).	-	RSTR
82.12	SOSTENES, FAJAS, CORSES, TIRANTES, LIAS Y ARTICULOS SIMILARES, Y SUS PARTES INCLUIDO DE PUNTO:		
8212.10.00.0.00.I	- Sostenes. (TEXT 31)	UN	LQ
8212.20.00.0.00.G	- Fajas y fajas-brasa (TEXT 88).	UN	LQ
8212.30.00.0.00.E	- Fajas-sostén (TEXT 88).	UN	LQ
8212.90.00.0.00.B	- Los demás (TEXT 88).	-	LQ
82.13	PAÑUELOS DE BOLSILLO:		
8213.10.00	- De seda o de desperdicios de seda:		
8213.10.00.1.00.F	-- Confeccionados total o parcialmente con tul, blonda, encaje o similares. (TEXT 180).	UN	
	-- -- Los demás:		
8213.10.00.2.00.D	-- -- Confeccionados total o parcialmente a mano (TEXT 180).	UN	
8213.10.00.9.00.I	-- -- -- Los demás (TEXT 180).	UN	
8213.20.00	- De algodón:		
8213.20.00.1	-- Confeccionadas total o parcialmente con tul, blonda, encaje o similares:		
8213.20.00.1.10.G	-- -- Hechos a mano (TEXT 19) (152).	UN	LQ
8213.20.00.1.90.E	-- -- -- Los demás (TEXT 19).	UN	LQ
	-- -- Los demás:		
8213.20.00.2.10.A	-- -- Confeccionados total o parcialmente a mano (TEXT 19) (152).	UN	LQ
8213.20.00.9.90.H	-- -- -- Los demás (TEXT 19).	UN	LQ
8213.90.00	- De las demás materias textiles:		
8213.90.00.1.00.I	-- Confeccionados total o parcialmente con tul, blonda, encaje o similares. (TEXT 19).	UN	LQ
	-- -- Los demás:		

CODIFICACION	DESIGNACION DE LAS MERCANCIAS	UNIDADES SUPLEMENT	OBSERVACIONES
8213.90.00.2.00.G	-- -- Confeccionados total o parcialmente a mano (TEXT 19).	UN	LQ
8213.90.00.9.00.B	-- -- -- Los demás (TEXT 19).	UN	LQ
82.14	CHALES, PAÑUELOS DE CUELLO, PASAMONTAÑAS, BUFANDAS, MANTILLAS, VELOS Y ARTICULOS SIMILARES:		
8214.10.00.0	- De seda o desperdicios de seda:		
8214.10.00.0.10.F	-- Hechos a mano (TEXT 159) (152).	UN	
8214.10.00.0.90.H	-- -- Los demás (TEXT 159).	UN	
8214.20.00.0	- De lana o de pelo fino:		
8214.20.00.0.10.D	-- Hechos a mano (TEXT 84) (152).	UN	
8214.20.00.0.90.F	-- -- Los demás (TEXT 84).	UN	
8214.30.00.0	- De fibras sintéticas:		
8214.30.00.0.10.B	-- Hechos a mano (TEXT 84) (152).	UN	
8214.30.00.0.90.D	-- -- Los demás (TEXT 84).	UN	
8214.40.00.0	- De fibras artificiales:		
8214.40.00.0.10.J	-- Hechos a mano (TEXT 84) (152).	UN	
8214.40.00.0.90.B	-- -- Los demás (TEXT 84).	UN	
8214.90	- De las demás materias textiles:		
8214.90.10.0	-- De algodón:		
8214.90.10.0.10.G	-- -- Hechos a mano (TEXT 84) (152).	UN	
8214.90.10.0.90.I	-- -- -- Los demás (TEXT 84).	UN	
8214.90.90.0	-- De las demás materias textiles:		
	-- -- Hechos a mano:		
8214.90.90.0.11.H	-- -- -- De lino o de ramio (TEXT 123) (152).	UN	
8214.90.90.0.19.A	-- -- -- -- Los demás (TEXT 161) (152).	UN	
	-- -- -- Los demás:		
8214.90.90.0.91.J	-- -- -- De lino o de ramio (TEXT 123)	UN	
8214.90.90.0.99.C	-- -- -- -- Los demás (TEXT 161).	UN	
82.18	CORBATAS Y LAZOS SIMILARES:		
8218.10.00.0	- De seda o de desperdicios de seda:		
8218.10.00.0.10.E	-- Hechos a mano (TEXT 159) (152).	UN	
8218.10.00.0.90.G	-- -- Los demás (TEXT 159).	UN	

CODIFICACION	DESIGNACION DE LAS MERCANCIAS	UNIDADES SUPLEMENT	OBSERVACIONES
8215.20.00.0	- De fibras sintéticas o artificiales:		
8215.20.00.0.10.C	- - Hechos a mano (TEXT 85) (152).	UN	
8215.20.00.0.90.E	- - Los demás (TEXT 85).	UN	
8215.90.00.0	- De las demás materias textiles:		
8215.90.00.0.10.H	- - Hechos a mano (TEXT 85) (152).	UN	
8215.90.00.0.90.J	- - Los demás (TEXT 85).	UN	
82.16	QUANTES Y SIMILARES (TEXT 87).		
8216.00.00.0.00.G		-	
82.17	LOS DEMAS COMPLEMENTOS DE VESTIR; PARTES DE PRENDAS O DE COMPLEMENTOS DE VESTIR, EXCEPTO LAS DE LA PARTIDA 82.12:		
8217.10.00.0	- Complementos de vestir:		
8217.10.00.0.10.C	- - Hechos a mano (TEXT 88) (152).	-	
8217.10.00.0.90.E	- - Los demás (TEXT 88)	-	
8217.90.00	- Partes:		
	- - De prendas de vestir; de guantes, medias, calcetines y similares:		
8217.90.00.1.00.E	- - - De algodón (TEXT 88).	-	
8217.90.00.2.00.C	- - - De fibras artificiales (TEXT 88).	-	
8217.90.00.3.00.A	- - - De las demás materias textiles (TEXT 88).	-	
8217.90.00.4.00.I	- - De los demás accesorios de vestir (TEXT 88).	-	

N.º	REMISIONES
1152	La admisión en esta subpartida está reservada a los productos considerados como hechos a mano por las autoridades comunitarias competentes.
1153	El beneficio de este contingente arancelario comunitario está reservado a los productos acompañados de un certificado de autenticidad emitido por las autoridades comunitarias competentes, en el que se certifique que las mercancías enumeradas son hechas a mano.

CODIFICACION	DESIGNACION DE LAS MERCANCIAS	UNIDADES SUPLEMENT	OBSERVACIONES
CAPITULO 83			
LOS DEMAS ARTICULOS TEXTILES CONFECCIONADOS; CONJUNTOS O SURTIDOS; PRENDERIA Y TRAPES			
I. LOS DEMAS ARTICULOS TEXTILES CONFECCIONADOS			
83.01			
MANTAS:			
8301.10.00.0.00.A	- Mantas eléctricas (TEXT 86).	UN	LQ
8301.20	- Mantas de lana o de pelo fino (excepto las eléctricas):		
8301.20.10.0.00.G	- - De punto (TEXT 87).	UN	LQ
	- - Las demás:		
8301.20.91.0	- - - Totalmente de lana o de pelo fino:		
8301.20.91.0.10.H	- - - - Hechas a mano (TEXT 88) (152).	UN	LQ
8301.20.91.0.80.J	- - - - Las demás (TEXT 88).	UN	LQ
8301.20.99.0	- - - Las demás:		
8301.20.99.0.10.J	- - - - Hechas a mano (TEXT 88) (152).	UN	LQ
8301.20.99.0.80.B	- - - - Las demás (TEXT 88).	UN	LQ
8301.30	- Mantas de algodón (excepto las eléctricas):		
8301.30.10.0.00.E	- - De punto (TEXT 87).	UN	LQ
8301.30.90.0	- - Las demás:		
8301.30.90.0.10.G	- - - Hechas a mano (TEXT 88) (152).	UN	LQ
8301.30.90.0.80.I	- - - Las demás (TEXT 88).	UN	LQ
8301.40	- Mantas de fibras sintéticas (excepto las eléctricas):		
8301.40.10.0.00.C	- - De punto (TEXT 87).	UN	LQ
8301.40.90.0	- - Las demás:		
8301.40.90.0.10.E	- - - De telas sin tejer (TEXT 86).	UN	
	- - - Las demás:		
8301.40.90.0.91.E	- - - - Hechas a mano (TEXT 88) (152).	UN	LQ
8301.40.90.0.99.H	- - - - Las demás (TEXT 88).	UN	LQ
8301.90	- Las demás mantas:		
8301.90.10.0.00.B	- - De punto (TEXT 87).	UN	LQ
8301.90.90	- - Las demás:		
8301.90.90.1	- - - De fibras artificiales:		

CODIFICACION	DESIGNACION DE LAS MERCANCIAS	UNIDADES SUPLEMENT	OBSERVACIONES
8301.90.90.1.10.B	- - - - De telas sin tejer (TEXT 86).	UN	
8301.90.90.1.21.I	- - - - Hechas a mano (TEXT 88) (152).	UN	LQ
8301.90.90.1.91.B	- - - - Las demás (TEXT 88).	UN	LQ
8301.90.90.9	- - - De las demás materias textiles:		
8301.90.90.9.10.E	- - - - De telas sin tejer (TEXT 86).	UN	
8301.90.90.9.29.E	- - - - Hechas a mano (TEXT 141) (152).	UN	
8301.90.90.9.99.H	- - - - Las demás (TEXT 141).	UN	
83.02			
ROPA DE CAMA, DE MESA, DE TOCADOR O DE COCINA:			
8302.10	- Ropa de cama, de punto:		
8302.10.10.0.00.H	- - De algodón (TEXT 87).	-	LQ
8302.10.90	- - De otras materias textiles:		
8302.10.90.1.00.F	- - - De seda o de borra de seda ("schappe") (TEXT 87).	-	LQ
8302.10.90.2.00.G	- - - De fibras sintéticas (TEXT 87).	-	LQ
8302.10.90.3.00.E	- - - De fibras artificiales (TEXT 87).	-	LQ
8302.10.90.9.00.B	- - - De las demás materias textiles (TEXT 87).	-	LQ
	- Las demás ropas de cama, estampadas:		
8302.21.00.0	- - De algodón:		
8302.21.00.0.10.F	- - - Estampadas a mano, según el procedimiento "batik" (TEXT 20) (152).	-	LQ; RSTR
8302.21.00.0.80.H	- - - Las demás (TEXT 20).	-	LQ; RSTR
8302.22	- De fibras sintéticas o artificiales:		
8302.22.10.0.00.D	- - De telas sin tejer (TEXT 86).	-	
8302.22.90.0.00.0	- - - Las demás (TEXT 20).	-	LQ; RSTR
8302.29	- De las demás materias textiles:		
8302.29.10.0.00.0	- - De fino o de rancio (TEXT 118).	-	LQ; RSTR
8302.29.90.0.00.J	- - - Las demás (TEXT 20).	-	LQ; RSTR
	- Las demás ropas de cama:		
8302.31	- De algodón:		
8302.31.10.0	- - Mezclado con lino:		
8302.31.10.0.10.B	- - - Estampadas a mano, según el procedimiento "batik" (TEXT 20) (152).	-	LQ; RSTR
8302.31.10.0.80.0	- - - Las demás (TEXT 20).	-	LQ; RSTR
8302.31.90.0	- - - Las demás:		

CODIFICACION	DESIGNACION DE LAS MERCANCIAS	UNIDADES SUPLEMENT.	OBSERVACIONES
8302.31.90.0.10.E	- - - Estampadas a mano, según el procedimiento "batik" (TEXT 20) (152)	-	LQ; RSTR
8302.31.90.0.90.0	- - - Las demás (TEXT 20).	-	LQ; RSTR
8302.32	- - De fibras sintéticas o artificiales.	-	
8302.32.10.0.00.B	- - - De telas sin tejer (TEXT 98).	-	
8302.32.90.0.00.E	- - - Las demás (TEXT 20).	-	LQ; RSTR
8302.39	- - De las demás materias textiles:	-	
8302.39.10.0.00.E	- - - De lino (TEXT 118).	-	LQ; RSTR
8302.39.30.0.00.A	- - - De ramio (TEXT 118).	-	LQ; RSTR
8302.39.90.0.00.H	- - - Las demás (TEXT 20).	-	LQ; RSTR
8302.40.00	- Ropa de mesa, de punto:	-	
8302.40.00.1.00.B	- - De seda o de borra de seda ("schappe") (TEXT 97)	-	LQ
8302.40.00.2.00.J	- - De algodón (TEXT 87).	-	LQ
8302.40.00.3.00.H	- - De fibras sintéticas (TEXT 87).	-	LQ
8302.40.00.4.00.F	- - De fibras artificiales (TEXT 87).	-	LQ
8302.40.00.9.00.E	- - De las demás materias textiles (TEXT 87).	-	LQ
8302.51	- - De algodón:	-	
8302.51.10.0	- - - Mezclado con lino	-	
8302.51.10.0.10.G	- - - Estampadas a mano, según el procedimiento "batik" (TEXT 38) (152).	-	LQ; RSTR
8302.51.10.0.90.I	- - - Las demás (TEXT 39).	-	LQ; RSTR
8302.51.90.0	- - - Las demás:	-	
8302.51.90.0.10.J	- - - Estampadas a mano, según el procedimiento "batik" (TEXT 38) (152)	-	LQ; RSTR
8302.51.90.0.90.B	- - - Las demás (TEXT 39)	-	LQ; RSTR
8302.52.00.0.00.I	- - De lino (TEXT 118).	-	LQ; RSTR
8302.53	- - De fibras sintéticas o artificiales.	-	
8302.53.10	- - - De telas sin tejer:	-	
8302.53.10.1.00.D	- - - Revestidas, recubiertas o con baño, de plástico (TEXT 98).	-	
8302.53.10.9.00.G	- - - Las demás (TEXT 98)	-	
8302.53.90.0.00.I	- - - Las demás (TEXT 39).	-	LQ; RSTR
8302.59.00.0	- - De las demás materias textiles:	-	
8302.59.00.0.10.A	- - - De ramio (TEXT 118)	-	LQ; RSTR
8302.59.00.0.90.C	- - - Las demás (TEXT 39).	-	LQ; RSTR

CODIFICACION	DESIGNACION DE LAS MERCANCIAS	UNIDADES SUPLEMENT.	OBSERVACIONES
8302.60.00.0	- Ropa de tocador o de cocina, de tejido de fosita con bucles, de algodón.	-	
8302.60.00.0.10.H	- - De tejidos de punto (TEXT 87).	-	LQ
8302.60.00.0.90.J	- - Los demás (TEXT 9).	-	LQ; RSTR
8302.91	- - Las demás:	-	
8302.91.10.0	- - - De algodón:	-	
8302.91.10.0	- - - Mezclado con lino.	-	
8302.91.10.0.10.I	- - - Estampadas a mano, según el procedimiento "batik" (TEXT 38) (152)	-	LQ; RSTR
8302.91.10.0.90.A	- - - Las demás (TEXT 39)	-	LQ; RSTR
8302.91.90.0	- - - Las demás:	-	
8302.91.90.0.10.B	- - - Estampadas a mano, según el procedimiento "batik" (TEXT 38) (152)	-	LQ; RSTR
8302.91.90.0.90.D	- - - Las demás (TEXT 39).	-	LQ; RSTR
8302.92.00.0.00.A	- - De lino (TEXT 118).	-	LQ; RSTR
8302.93	- - De fibras sintéticas o artificiales:	-	
8302.93.10	- - - De telas sin tejer:	-	
8302.93.10.1.00.F	- - - Revestidas, recubiertas o con baño, de plástico (TEXT 98)	-	
8302.93.10.9.00.I	- - - Las demás (TEXT 98).	-	
8302.93.90.0.00.A	- - - Las demás (TEXT 39).	-	LQ; RSTR
8302.99.00.0	- - De las demás materias textiles:	-	
8302.99.00.0.10.C	- - - De ramio (TEXT 118).	-	LQ; RSTR
8302.99.00.0.90.E	- - - Las demás (TEXT 39).	-	LQ; RSTR
83.03	VISILLOS Y CORTINAS; GUARDAMALLETAS Y DOSELES:	-	
8303.11.00.0.00.H	- De punto:	-	
8303.11.00.0.00.H	- - De algodón (TEXT 87)	-	LQ
8303.12.00.0.00.G	- - De fibras sintéticas (TEXT 87)	-	LQ
8303.19.00	- - De las demás materias textiles:	-	
8303.19.00.1.00.H	- - - De seda o de borra de seda ("schappe") (TEXT 87).	-	LQ
8303.19.00.2.00.F	- - - De fibras artificiales (TEXT 87).	-	LQ
8303.19.00.9.00.A	- - - De las demás materias textiles (TEXT 87)	-	LQ
8303.91.00.0	- Los demás:	-	
8303.91.00.0	- - De algodón	-	

CODIFICACION	DESIGNACION DE LAS MERCANCIAS	UNIDADES SUPLEMENT	OBSERVACIONES
8303.91.00.0.10.J	- - - Visillos (TEXT 38 B).	-	
	- - - Los demás:		
8303.91.00.0.81.J	- - - Estampados a mano, según el procedimiento "batik" (TEXT 40) (182).	-	
8303.91.00.0.98.C	- - - Los demás (TEXT 40).	-	
8303.92	- - De fibras sintéticas:		
8303.92.10	- - - De telas sin tejer:		
8303.92.10.1.00.F	- - - Revestidos, recubiertos o con baño, de plástico (TEXT 98).	-	
8303.92.10.9.00.I	- - - Los demás (TEXT 98).	-	
8303.92.90.0	- - - Los demás:		
8303.92.90.0.10.J	- - - Visillos (TEXT 38 B).	-	
8303.92.90.0.98.B	- - - Los demás (TEXT 40).	-	
8303.99	- - De las demás materias textiles:		
8303.99.10	- - - De telas sin tejer:		
8303.99.10.1.00.I	- - - Revestidos, recubiertos o con baño, de plástico (TEXT 98).	-	
8303.99.10.9.00.B	- - - Los demás (TEXT 98).	-	
8303.99.90.0	- - - Los demás:		
8303.99.90.0.10.C	- - - De lino o de ramio (TEXT 120).	-	
	- - - Los demás:		
8303.99.90.0.20.B	- - - Visillos (TEXT 38 B).	-	
	- - - Cortinas dobles, de lana:		
8303.99.90.0.31.I	- - - Hechas a mano (TEXT 40) (182).	-	
8303.99.90.0.38.B	- - - Las demás (TEXT 40).	-	
8303.99.90.0.90.E	- - - Los demás (TEXT 40).	-	
83.04	OTROS ARTICULOS DE MOBLAJE, CON EXCLUSION DE LOS DE LA PARTIDA 84.04:		
	- Botones:		
8304.11.00	- - De punto:		
8304.11.00.1.00.E	- - - De seda o de borra de seda ("schappe") (TEXT 87).	-	LQ
8304.11.00.2.00.C	- - - De algodón (TEXT 87).	-	LQ
8304.11.00.3.00.A	- - - De fibras sintéticas (TEXT 87).	-	LQ
8304.11.00.4.00.I	- - - De fibras artificiales (TEXT 87).	-	LQ
8304.11.00.9.00.H	- - - De las demás materias textiles (TEXT 87).	-	LQ

CODIFICACION	DESIGNACION DE LAS MERCANCIAS	UNIDADES SUPLEMENT	OBSERVACIONES
8304.19	- - Las demás:		
8304.19.10.0	- - - De algodón:		
8304.19.10.0.10.F	- - - Estampados a mano, según el procedimiento "batik" (TEXT 40) (182).	-	
8304.19.10.0.90.H	- - - Los demás (TEXT 40).	-	
8304.19.30.0.00.G	- - - De lino o de ramio (TEXT 120).	-	
8304.19.90	- - - De otras materias textiles:		
8304.19.90.1.10.G	- - - De tela sin tejer (TEXT 98).	-	
	- - - Los demás:		
8304.19.90.9.91.J	- - - De lana o de fibras sintéticas o artificiales (TEXT 40).	-	
8304.19.90.9.99.C	- - - Los demás (TEXT 240).	-	
	- Los demás:		
8304.91.00	- - De punto:		
8304.91.00.1.00.H	- - - De seda o de borra de seda ("schappe") (TEXT 87).	-	LQ
8304.91.00.2.00.F	- - - De algodón (TEXT 87).	-	LQ
8304.91.00.3.00.D	- - - De fibras sintéticas (TEXT 87).	-	LQ
8304.91.00.4.00.B	- - - De fibras artificiales (TEXT 87).	-	LQ
8304.91.00.9.00.A	- - - De las demás materias textiles (TEXT 87).	-	LQ
8304.92.00.0	- - De algodón, excepto los de punto:		
8304.92.00.0.10.H	- - - Estampados a mano, según el procedimiento "batik" (TEXT 40) (182).	-	
8304.92.00.0.90.J	- - - Los demás (TEXT 40).	-	
8304.93.00	- - De fibras sintéticas, excepto los de punto:		
	- - - De telas sin tejer:		
8304.93.00.1.10.E	- - - Revestidos, recubiertos o con baño, de plástico (TEXT 98).	-	
8304.93.00.2.10.C	- - - Los demás (TEXT 98).	-	
8304.93.00.9.90.J	- - - Los demás (TEXT 40).	-	
8304.99	- - De las demás materias textiles, excepto los de punto:		
	- - - De fieltro:		
8304.99.00.1.92.G	- - - De lana (TEXT 40).	-	
8304.99.00.2.99.J	- - - De pelo fino u ordinario (TEXT 40).	-	
8304.99.00.3.99.H	- - - De vute (TEXT 40).	-	
8304.99.00.4	- - - De otras materias textiles:		

CODIFICACION	DESIGNACION DE LAS MERCANCIAS	UNIDADES SUPLEMENT	OBSERVACIONES
8304.99.00.4.10.G	De lino o de ramio (TEXT 120).	-	
8304.99.00.4.92.A	De fibras artificiales (TEXT 40).	-	
8304.99.00.4.99.F	Los demás (TEXT 40).	-	
	De telas sin tejer:		
8304.99.00.5.91.J	Revestidos, recubiertos o con baño, de plástico (TEXT 98).	-	
8304.99.00.6.81.H	Los demás (TEXT 98).	-	
8304.99.00.9	Los demás:		
8304.99.00.9.10.B	De lino o de ramio (TEXT 120).	-	
8304.99.00.9.92.J	De lana o de fibras artificiales (TEXT 40).	-	
8304.99.00.9.99.E	Los demás (TEXT 40).	-	
83.05	SACOS Y TALEGAS, PARA ENVASAR:		
8305.10	De yute o de otras fibras textiles del líber de la partida 53.03:		
8305.10.10	Usados:		
8305.10.10.1.00.C	De yute (TEXT 153).	-	
8305.10.10.9.00.F	De las demás fibras textiles de líber (TEXT 153).	-	
8305.10.90	Los demás:		
8305.10.90.1.00.F	De yute (TEXT 150).	-	
8305.10.90.9.00.I	De las demás fibras textiles de líber (TEXT 150).	-	
8305.20.00	De algodón:		
8305.20.00.1.10.B	De punto (TEXT 87).	-	LQ
8305.20.00.9.90.G	Los demás (TEXT 93).	-	
	De materias textiles sintéticas o artificiales:		
8305.31	De tiras o formas similares, de polietileno o de polipropileno:		
8305.31.10.0.00.U	De punto (TEXT 87).	-	LQ; FOTEX (184)
	Los demás:		
8305.31.91.0.00.B	De tejidos de peso por m2 inferior o igual a 120 g (TEXT 33).	-	LQ; SUB
8305.31.99.0.00.D	De tejidos de peso por m2 superior a 120 g (TEXT 33).	-	LQ; SUB
8305.39.00	Los demás:		
	De telas sin tejer:		
8305.39.00.1.10.A	Revestidos, recubiertos o con baño, de plástico (TEXT 98).	-	
8305.39.00.2.10.I	Los demás (TEXT 98).	-	

CODIFICACION	DESIGNACION DE LAS MERCANCIAS	UNIDADES SUPLEMENT	OBSERVACIONES
	Los demás:		
	De punto:		
8305.39.00.3.91.Q	De materias textiles sintéticas (TEXT 87).	-	LQ
8305.39.00.4.91.E	De materias textiles artificiales (TEXT 67).	-	LQ
8305.39.00.9.99.G	Los demás (TEXT 93).	-	
8305.90.00	De las demás materias textiles:		
8305.90.00.1	De punto:		
8305.90.00.1.10.G	Usados, de lino o de sisal (TEXT 240).	-	
	Los demás:		
8305.90.00.1.21.D	De lana (TEXT 97).	-	LQ
8305.90.00.1.29.C	Los demás (TEXT 97).	-	
8305.90.00.9	Los demás:		
8305.90.00.9.91.J	Usados, de lino (TEXT 122).	-	
8305.90.00.9.92.H	Usados, de ramio (TEXT 122).	-	
8305.90.00.9.93.F	Usados, de sisal (TEXT 240).	-	
8305.90.00.9.99.C	Los demás (TEXT 93).	-	
83.06	TOLDOS DE CUALQUIER CLASE, VELAS PARA ENBARCACIONES Y DESLIZADORES, TIENDAS Y ARTICULOS DE ACAMPAR:		
	Toldos de cualquier clase:		
8306.11.00.0.00.E	De algodón (TEXT 108).	-	LQ
8306.12.00.0.00.D	De fibras sintéticas (TEXT 108).	-	LQ
8306.19.00.0.00.G	De las demás materias textiles (TEXT 108).	-	LQ
	Tiendas:		
8306.21.00.0.00.C	De algodón (TEXT 91).	-	LQ
8306.22.00.0.00.B	De fibras sintéticas (TEXT 91).	-	LQ
8306.29.00.0.00.E	De las demás materias textiles (TEXT 91).	-	LQ
	Velas:		
8306.31.00.0.00.A	De fibras sintéticas (TEXT 108).	-	LQ
8306.39.00.0.00.C	De las demás materias textiles (TEXT 108).	-	LQ
	Colchones neumáticos:		
8306.41.00.0.00.I	De algodón (TEXT 110).	UN	LQ
8306.49.00.0.00.A	De las demás materias textiles (TEXT 110).	UN	LQ

CODIFICACION	DESIGNACION DE LAS MERCANCIAS	UNIDADES SUPLEMENT.	OBSERVACIONES
8306.81.00.0.00.H	- Los demás: - - De algodón (TEXT 111).	-	LQ
8306.88.00.0.00.J	- - De las demás materias textiles (TEXT 111).	-	LQ
83.87	LOS DEMÁS ARTICULOS CONFECCIONADOS, INCLUIDOS LOS PATRONES PARA PRENDAS DE VESTIR:		
8307.10	- Bayetas, franelas y artículos similares para limpieza:		
8307.10.10	- - De punto:		
8307.10.10.1.00.A	- - - De algodón (TEXT 87).	-	LQ
8307.10.10.2.00.I	- - - De fibras sintéticas (TEXT 87)	-	LQ
8307.10.10.3.00.G	- - - De fibras artificiales (TEXT 87)	-	LQ
8307.10.10.9.00.Q	- - - De las demás fibras textiles (TEXT 87)	-	LQ
8307.10.30.0.00.I	- - De telas sin tejer (TEXT 88).	-	
8307.10.90.0	- - Los demás:		
8307.10.90.0.10.E	- - - Hechas a mano (TEXT 113) (152).	-	
8307.10.90.0.80.Q	- - - Los demás (TEXT 113).	-	
8307.20.00	- Cinturones y chalecos salvavidas:		
8307.20.00.1.00.A	- - De punto:		
8307.20.00.2.00.I	- - - De algodón (TEXT 112).	-	
8307.20.00.3.00.Q	- - - De fibras sintéticas (TEXT 112).	-	
8307.20.00.4.00.E	- - - De fibras artificiales (TEXT 112)	-	
8307.20.00.5.00.E	- - - De las demás materias textiles (TEXT 112)	-	
8307.20.00.8.00.Q	- - - Los demás (TEXT 112).	-	
8307.90	- Los demás:		
8307.90.10	- - De punto:		
8307.90.10.1.00.D	- - - De seda o de borra de seda ("schappe") (TEXT 87).	-	LQ
8307.90.10.2.00.E	- - - De algodón (TEXT 87).	-	LQ
8307.90.10.3.00.J	- - - De fibras sintéticas (TEXT 87).	-	LQ
8307.90.10.4.00.H	- - - De fibras artificiales (TEXT 87).	-	LQ
8307.90.10.9.00.G	- - - De las demás materias textiles (TEXT 87).	-	LQ
8307.90.81	- - Los demás: - - - De fieltro:		

CODIFICACION	DESIGNACION DE LAS MERCANCIAS	UNIDADES SUPLEMENT.	OBSERVACIONES
8307.90.91.1.00.F	- - - - De lana (TEXT 88).	-	
8307.90.91.2.00.D	- - - - De pelo fino u ordinario (TEXT 88)	-	
8307.90.91.3.00.B	- - - - De yute (TEXT 88).	-	
8307.90.91.9.00.I	- - - - De las demás materias textiles (TEXT 88).	-	
8307.90.99	- - Los demás:		
8307.90.99.1.10.G	- - - - De telas sin tejer:		
8307.90.99.2.10.E	- - - - - Vacuetería, revestida o con baño, de plástico (TEXT 88).	-	
8307.90.99.3	- - - - - Los demás:		
8307.90.99.3.81.C	- - - - - Bandas para refuerzo interior de cinturones, de algodón o de fibras artificiales, de ancho usual o superior a 12 mm, sin exceder de 102 mm, constituidas por una tira rígida por impresión de plástico y tira flexible que longitudinalmente cubre, mediante plegado, los bordes de la tira rígida.	-	
8307.90.99.3.99.F	- - - - - Hechas a mano (TEXT 112) (152).	-	
8307.90.99.4	- - - - - Los demás (TEXT 112).	-	
8307.90.99.4.91.A	- - - - - Abanicos plegables o rígidos:		
8307.90.99.4.99.Q	- - - - - Hechos a mano (TEXT 112) (152).	-	
8307.90.99.5	- - - - - Los demás (TEXT 112).	-	
8307.90.99.5.91.H	- - - - - Cordones para calzado, correas o análogos:		
8307.90.99.5.99.A	- - - - - Hechos a mano (TEXT 112) (152).	-	
8307.90.99.6	- - - - - Los demás (TEXT 112).	-	
8307.90.99.6.91.F	- - - - - Patrones de prendas de vestir:		
8307.90.99.6.99.I	- - - - - Hechos a mano (TEXT 112) (152)	-	
8307.90.99.7	- - - - - Los demás (TEXT 112).	-	
8307.90.99.7.91.J	- - - - - Los demás:		
8307.90.99.7.99.C	- - - - - Hechos a mano (TEXT 112) (152).	-	
8307.90.99.8.99.C	- - - - - Los demás (TEXT 112).	-	
II. SURTIDOS			
83.88	SURTIDOS CONSTITUIDOS POR PIEZAS DE TEJIDO E HILADOS, INCLUIDO CON ACCESORIOS, PARA LA CONFECCION DE ALFOMBRAS, TAPICERIA, MANTELES O SERVILLETAS BORDADAS O DE ARTICULOS TEXTILES SIMILARES, EN ENVASES PARA LA VENTA AL POR MENOR:		
8308.00.00.0.10.E	- De algodón (TEXT 2).	-	SUB: LQ; RSTR: FOTEX (184)
8308.00.00.0.20.Q	- De fibras sintéticas (TEXT 3).	-	SUB: LQ; RSTR: FOTEX (184)

CODIFICACION	DESIGNACION DE LAS MERCANCIAS	UNIDADES SUPLEMENT	OBSERVACIONES
6308.00.00.0.90.G	- Los demás (TEXT 240).	-	
	III. PRENDERIA Y TRAJOS.		
63.09	ARTICULOS DE PRENDERIA:		
6309.00.00.1.00.C	- Calzado y artículos de sombrerería (TEXT 220).	-	SANIT
6309.00.00.9.00.F	- Los demás (TEXT 220).	-	SANIT
63.10	TRAJOS, CONCELES, CUERDAS Y CONDAJES, DE MATERIAS TEXTILES, EN DESPERDICIOS O EN ARTICULOS DE DESECHO:		
6310.10	- Clasificados:		
6310.10.10.0.00.H	- - De lana o de pelo fino u ordinario.	-	
6310.10.30.0.00.D	- - De lino o de algodón	-	
6310.10.90.0.00.A	- - De las demás materias textiles.	-	
6310.90.00.0.00.C	- Los demás.	-	

N.º	REMISIONES
(152)	La admisión en esta subpartida está reservada a los productos considerados como hechos a mano por las autoridades comunitarias competentes.
(153)	El beneficio de este contingente arancelario comunitario está reservado a los productos acompañados de un certificado de autenticidad emitido por las autoridades comunitarias competentes, en el que se certifique que las mercancías enumeradas son hechas a mano.
(164)	En el sentido del Reglamento (CEE) n.º 4136/88 (D.O. L367, de 31.12.88), del Consejo, se ha creado un límite cuantitativo en esta categoría textil para los productos originarios de ciertas países terceros. Este límite se indica por medio de "a1" en la columna I de los Anexos de dicho Reglamento.
(182)	Límite máximo prorrogado.

CODIFICACION	DESIGNACION DE LAS MERCANCIAS	UNIDADES SUPLEMENT	OBSERVACIONES
	CAPITULO 64		
	CALZADO, POLAINAS, BOTINES Y ARTICULOS ANALOGOS; PARTES DE ESTOS ARTICULOS.		
64.01	CALZADO IMPERMEABLE CON PISO Y PARTE SUPERIOR (CORTE) DE CAUCHO O DE PLASTICO CUYA PARTE SUPERIOR NO SE HAYA UNIDO AL PISO POR COSTURA O POR MEDIO DE REMACHES, CLAVOS, TORNILLOS, ESPIGAS O DISPOSITIVOS SIMILARES, NI SE HAYA FORMADO CON DIFERENTES PARTES UNIDAS DE LA MISMA MANERA:		
6401.10	- Calzado con puntera de metal:		
6401.10.10	- - Con la parte superior de caucho:		
6401.10.10.1.00.F	- - - Botas altas.	PA	SUB
6401.10.10.9.00.I	- - - Los demás.	PA	SUB
6401.10.90	- - Con la parte superior de plástico:		
6401.10.90.1.00.F	- - - Botas altas.	PA	SUB
6401.10.90.9.00.B	- - - Los demás.	PA	SUB
	+ Los demás calzados:		
6401.91	- - Que cubran la rodilla:		
6401.91.10.0.00.J	- - - Con la parte superior de caucho.	PA	SUB
6401.91.90.0.00.C	- - - Con la parte superior de plástico.	PA	SUB
6401.92	- - Que cubran el tobillo sin cubrir la rodilla:		
6401.92.10	- - - Con la parte superior de caucho:		
6401.92.10.1.00.G	- - - - Botas altas.	PA	SUB; RSTR
6401.92.10.9.00.J	- - - - Los demás.	PA	SUB; RSTR
6401.92.90	- - - Con la parte superior de plástico:		
6401.92.90.1.00.J	- - - - Botas altas.	PA	SUB; RSTR
6401.92.90.9.00.C	- - - - Los demás.	PA	SUB; RSTR
6401.99	- - Los demás:		
6401.99.10.0.00.B	- - - Con la parte superior de caucho.	PA	SUB; RSTR
6401.99.90.0.00.E	- - - Con la parte superior de plástico.	PA	SUB; RSTR
64.02	LOS DEMAS CALZADOS CON PISO Y PARTE SUPERIOR (CORTE) DE CAUCHO O DE PLASTICO:		
	- Calzado de deporte:		
6402.11.00.0.00.H	- - De esquí.	PA	SUB
6402.19.00	- - Los demás:		
6402.19.00.1.00.H	- - - Botas altas.	PA	SUB; RSTR

CODIFICACION	DESIGNACION DE LAS MERCANCIAS	UNIDADES SUPLEMENT	OBSERVACIONES
6402.19.00.9.00.A	- - - Los demás.	PA	SUB; RSTR
6402.20.00.0.00.G	- Calzado con la parte superior de tiras o bridas fijas a la suela por telones (espigas).	PA	SUB; RSTR
6402.30	- Los demás calzados con puntera de metal:		
6402.30.10	- - Con la parte superior de caucho:		
6402.30.10.1.00.A	- - - Botas altas.	PA	SUB
6402.30.10.9.00.D	- - - Los demás.	PA	SUB
6402.30.90	- - Con la parte superior de plástico:		
6402.30.90.1.00.D	- - - Botas altas.	PA	SUB
6402.30.90.9.00.G	- - - Los demás.	PA	SUB
	- Los demás calzados:		
6402.91	- - Que cubren el tobillo.		
6402.91.10	- - - Con la parte superior de caucho:		
6402.91.10.1.00.G	- - - - Botas altas.	PA	SUB; RSTR
6402.91.10.9.00.J	- - - - Los demás.	PA	SUB; RSTR
6402.91.90	- - - Con la parte superior de plástico:		
6402.91.90.1.00.J	- - - - Botas altas.	PA	
6402.91.90.9.00.C	- - - - Los demás.	PA	
6402.99	- - Los demás:		
6402.99.10.0.00.A	- - - Con la parte superior de caucho.	PA	
	- - - Con la parte superior de plástico:		
	- - - Calzado constituido por tiras o con una o varias hendiduras:		
6402.99.31.0.00.F	- - - - Con tacón de altura superior a 3 cm. incluida la tela.	PA	
6402.99.39.0.00.H	- - - - Los demás.	PA	
6402.99.50.0.00.B	- - - - Panturillas y demás calzado de cesa.	PA	
	- - - - Los demás, con plantillas de longitud:		
6402.99.91.0.00.C	- - - - - Inferior a 24 cm.	PA	
	- - - - - De 24 cm o más:		
6402.99.95.0.00.I	- - - - - Para hombres.	PA	
6402.99.99.0.00.E	- - - - - Para mujeres.	PA	
64.03	CALZADO CON PISO DE CAUCHO, PLASTICO, CUERO NATURAL, ARTIFICIAL O REGENERADO Y PARTE SUPERIOR (CORTE) DE CUERO NATURAL:		

CODIFICACION	DESIGNACION DE LAS MERCANCIAS	UNIDADES SUPLEMENT.	OBSERVACIONES
	- Calzado de deporte:		
	- - De esqui:		
8403.11.00	- - - Con plantilla de longitud inferior a 24 cm.	PA	
8403.11.00.1.00.E	- - - - Con plantilla de longitud de 24 cm o más:		
8403.11.00.2.00.C	- - - - - Para hombres.	PA	
8403.11.00.3.00.A	- - - - - Para mujeres.	PA	
8403.19.00	- - Los demás:		
8403.19.00.1.00.G	- - - Con plantilla de longitud inferior a 24 cm.	PA	
	- - - Con plantilla de longitud de 24 o más:		
8403.19.00.2.00.E	- - - - Para hombres.	PA	
8403.19.00.3.00.C	- - - - Para mujeres.	PA	
8403.20.00	- Calzado con piso de cuero natural y parte superior de tiras de cuero natural que pasan por el empeine y rodean el dedo gordo.		
8403.20.00.1.00.D	- - Con plantilla de longitud inferior a 24 cm.	PA	CITES
	- - Con plantilla de longitud de 24 cm o más.		
8403.20.00.2.00.B	- - - Para hombres.	PA	CITES
8403.20.00.3.00.J	- - - Para mujeres.	PA	CITES
8403.30.00	- Calzado con palmilla o plataforma de madera, sin plantillas y sin puntera de metal:		
8403.30.00.1	- - Con plantilla de longitud inferior a 24 cm.		
8403.30.00.1.10.A	- - - Zuecos con la parte superior de cuero natural o de cuero recubierto de PVC.	PA	CITES; ADUMP-SE
8403.30.00.1.90.C	- - - Los demás.		CITES
	- - Con plantilla de longitud de 24 cm o más.		
8403.30.00.2	- - - Para hombres.	PA	
8403.30.00.2.10.I	- - - - Zuecos con la parte superior de cuero natural o de cuero recubierto de PVC.	PA	CITES; ADUMP-SE
8403.30.00.2.90.A	- - - - Los demás.	PA	CITES
8403.30.00.3	- - - Para mujeres:		
8403.30.00.3.10.G	- - - - Zuecos con la parte superior de cuero natural o de cuero recubierto de PVC.	PA	CITES; ADUMP-SE
8403.30.00.3.90.I	- - - - Los demás.	PA	CITES
8403.40.00	- Los demás calzados con puntera de metal:		
8403.40.00.1.00.J	- - Con plantilla de longitud inferior a 24 cm.	PA	CITES

CODIFICACION	DESIGNACION DE LAS MERCANCIAS	UNIDADES SUPLEMENT.	OBSERVACIONES
	- - Con plantilla de longitud de 24 cm o más.		
8403.40.00.2.00.H	- - - Para hombres.	PA	CITES
8403.40.00.3.00.F	- - - Para mujeres.	PA	CITES
8403.51	- Los demás calzados con piso de cuero natural:		
	- - Que cubran el tobillo:		
	- - - Que cubran el tobillo, pero no la pantorrilla, con plantilla de longitud:		
8403.51.11.0.00.E	- - - - Inferior a 24 cm.	PA	CITES
	- - - - De 24 cm o más:		
8403.51.15.0.00.A	- - - - - Para hombres.	PA	CITES
8403.51.19.0.00.G	- - - - - Para mujeres.	PA	CITES
	- - - Los demás, con plantilla de longitud:		
8403.51.81.0.00.H	- - - - Inferior a 24 cm.	PA	CITES
	- - - - De 24 cm o más:		
8403.51.85.0.00.D	- - - - - Para hombres.	PA	CITES
8403.51.89.0.00.J	- - - - - Para mujeres.	PA	CITES
8403.59	- Los demás:		
	- - Calzado constituido por tiras o con una o varias hendiduras:		
8403.59.11.0.00.G	- - - Con tacón de altura superior a 3 cm, incluida la tapa.	PA	CITES
	- - - Los demás, con plantilla de longitud:		
8403.59.31.0.00.C	- - - - Inferior a 24 cm.	PA	CITES
	- - - - De 24 cm o más:		
8403.59.35.0.00.I	- - - - - Para hombres.	PA	CITES
8403.59.39.0.00.E	- - - - - Para mujeres.	PA	CITES
8403.59.50	- - Pantuflos y demás calzado de casa:		
8403.59.50.1.00.G	- - - Con plantilla de longitud inferior a 24 cm.	PA	CITES
	- - - Con plantilla de longitud de 24 cm o más:		
8403.59.50.2.00.E	- - - - Para hombres.	PA	CITES
8403.59.50.3.00.C	- - - - Para mujeres.	PA	CITES
	- - - Los demás, con plantilla de longitud:		
8403.59.91.0.00.J	- - - - Inferior a 24 cm.	PA	CITES
	- - - - De 24 cm o más:		

CODIFICACION	DESIGNACION DE LAS MERCANCIAS	UNIDADES SUPLEMENT	OBSERVACIONES
8403.99.99.0.00.F	- - - - - Para hombres.	PA	CITES
8403.99.99.0.00.B	- - - - - Para mujeres.	PA	CITES
8403.91	- Los demás calzados:		
	- - Dos cubren el tobillo:		
	- - - Dos cubren el tobillo, pero no la pantorrilla, con plantilla de longitud:		
8403.91.11.0.00.0	- - - - - Inferior a 24 cm.	PA	CITES
	- - - - - De 24 cm o más:		
8403.91.19.0.00.C	- - - - - Para hombres.	PA	CITES
8403.91.19.0.00.I	- - - - - Para mujeres.	PA	CITES
	- - - Los demás, con plantilla de longitud:		
8403.91.91.0.00.J	- - - - - Inferior a 24 cm.	PA	CITES
	- - - - - De 24 cm o más:		
8403.91.95.0.00.F	- - - - - Para hombres.	PA	CITES
8403.91.95.0.00.B	- - - - - Para mujeres.	PA	CITES
8403.99	- Los demás:		
	- - Calzado constituido por tiras o con una o varias hendiduras:		
8403.99.11.0.00.I	- - - - - Con tacón de altura superior a 3 cm, incluida la tapa.	PA	CITES
	- - - Los demás, con plantillas de longitud:		
8403.99.31.0.00.E	- - - - - Inferior a 24 cm.	PA	CITES
	- - - - - De 24 cm o más:		
8403.99.35.0.00.A	- - - - - Para hombres.	PA	CITES
8403.99.35.0.00.G	- - - - - Para mujeres.	PA	CITES
8403.99.90	- - - Pantuflos y demás calzado de casa:		
8403.99.90.1.00.I	- - - - - Con plantilla de longitud inferior a 24 cm.	PA	CITES
	- - - - - Con plantilla de longitud de 24 cm o más:		
8403.99.90.2.00.G	- - - - - Para hombres.	PA	CITES
8403.99.90.3.00.E	- - - - - Para mujeres.	PA	CITES
	- - - Los demás, con plantilla de longitud:		
8403.99.91.0.00.B	- - - - - Inferior a 24 cm.	PA	CITES
	- - - - - De 24 cm o más:		
8403.99.95.0.00.H	- - - - - Para hombres.	PA	CITES

CODIFICACION	DESIGNACION DE LAS MERCANCIAS	UNIDADES SUPLEMENT	OBSERVACIONES
8403.99.99.0.00.0	- - - - - Para mujeres.	PA	CITES
84.04	CALZADO CON PISO DE CAUCHO, PLÁSTICO, CUERO NATURAL, ARTIFICIAL O REGENERADO Y PARTE SUPERIOR (CORTE) DE MATERIAS TEXTILES:		
	- Calzado con piso de caucho o de plástico:		
8404.11.00.0.00.F	- - Calzado de deporte; calzado de tenis, de baloncesto, de gimnasia, de entrenamiento y demás calzados similares.	PA	
8404.19	- - Los demás:		
8404.19.10.0.00.F	- - - Pantuflos y demás calzado de casa	PA	
8404.19.90	- - - Los demás:		
8404.19.90.1.00.G	- - - - - Alcorcatas con suela de caucho.	PA	
8404.19.90.9.00.J	- - - - - Los demás.	PA	
8404.20	- Calzado con piso de cuero natural, artificial o regenerado:		
8404.20.10.0.00.C	- - Pantuflos y demás calzado de casa	PA	
8404.20.90.0.00.F	- - Los demás.		
84.05	LOS DEMÁS CALZADOS:		
8405.10	- Con la parte superior (corte) de cuero natural, artificial o regenerado:		
8405.10.10.0.00.Q	- - Con piso de madera o de corcho.	PA	CITES
8405.10.90	- - Con piso de otras materias:		
	- - - Con parte superior de cuero artificial o regenerado y piso de cuero natural, artificial o regenerado, de caucho o de plástico:		
8405.10.90.1.00.E	- - - - - Con plantilla de longitud inferior a 24 cm.	PA	CITES
8405.10.90.2.00.C	- - - - - Con plantilla de longitud de 24 cm o más para hombres.	PA	CITES
8405.10.90.3.00.A	- - - - - Con plantilla de longitud de 24 cm o más para mujeres.	PA	CITES
8405.10.90.9.00.H	- - - - - Los demás.	PA	CITES
8405.20	- Con la parte superior de materias textiles:		
8405.20.10.0.00.B	- - Con piso de madera o de corcho.	PA	
	- - Con piso de otras materias:		
8405.20.91.0.00.D	- - - Pantuflos y demás calzado de casa	PA	
8405.20.99.0.00.F	- - - Los demás.	PA	
8405.90	- Los demás:		
8405.90.10	- - Con piso de caucho, de plástico, de cuero natural o regenerado.		
8405.90.10.1.00.E	- - - Con parte superior de caucho o de plástico.	PA	

CODIFICACION	DESIGNACION DE LAS MERCANCIAS	UNIDADES SUPLEMENT	OBSERVACIONES
8405.90.10.2.00.C	--- Con parte superior de pelatería natural o facticia o de otras materias.	PA	
8405.90.90	-- Con piso de otras materias:		
8405.90.90.1.00.H	--- Con parte superior (corte) y piso de madera o de corcho, incluso combinados.	PA	
	--- Los demás:		
8405.90.90.2.00.F	--- Con parte superior de piel, de caucho o de plástico.	PA	
8405.90.90.9.00.A	--- Los demás.	PA	
84.05	PARTES DE CALZADO (INCLUIDAS LAS PARTES SUPERIORES (CORTES) INCLUSO UNIDAS A PISOS DISTINTOS DE LOS EXTERIORES); PLANTILLAS, TALONERAS Y ARTICULOS SIMILARES AMOVIBLES; POLAINAS, BOTINES Y ARTICULOS SIMILARES Y SUS PARTES:		
8405.10	- Cortes separados y sus partes, con exclusión de los contrafuertes y punteras duras:		
	-- De cuero natural:		
8405.10.11.0	--- Parte superior o corte.		
8405.10.11.0.10.A	--- Hechos a mano (152).	-	CITES
8405.10.11.0.90.C	--- Los demás.	-	CITES
8405.10.19.0	--- Partes del corte:		
8405.10.19.0.10.C	--- Hechos a mano (152).	-	CITES
8405.10.19.0.90.E	--- Los demás.	-	CITES
8405.10.90	-- De otras materias.		
8405.10.90.1	--- De cuero artificial o regenerado.		
8405.10.90.1.10.C	--- Hechos a mano (152).	-	
8405.10.90.1.90.E	--- Los demás.	-	
8405.10.90.2	--- De caucho o de plástico:		
8405.10.90.2.10.A	--- Hechos a mano (152).	-	
8405.10.90.2.90.C	--- Los demás.	-	
8405.10.90.9	--- Los demás:		
8405.10.90.9.10.F	--- Hechos a mano (152)	-	
8405.10.90.9.90.H	--- Los demás.	-	
8405.20	- Pisas y tacones, de caucho o de plástico:		
8405.20.10.0	-- De caucho:		
8405.20.10.0.10.J	--- Hechos a mano (152).	-	
8405.20.10.0.90.B	--- Los demás.	-	

CODIFICACION	DESIGNACION DE LAS MERCANCIAS	UNIDADES SUPLEMENT	OBSERVACIONES
8405.20.90.0	-- De plástico:		
8405.20.90.0.10.C	--- Hechos a mano (152).	-	
8405.20.90.0.90.E	--- Los demás.	-	
	- Los demás:		
8405.91.00.0	-- De madera:		
8405.91.00.0.10.F	--- Hechos a mano (152)	-	
8405.91.00.0.90.H	--- Los demás.	-	
8405.99	-- De otras materias:		
8405.99.10	--- Polainas, botines y artículos similares y sus partes:		
8405.99.10.1.00.E	--- De cuero natural, artificial o regenerado, de caucho, de plástico o de piel.	-	
8405.99.10.9.00.H	--- Los demás.	-	
8405.99.30	--- Conjuntos formados por cortes de calzado fijos a la plantilla o a otras partes inferiores, para sin piso		
8405.99.30.1	--- De caucho o de plástico:		
8405.99.30.1.10.J	--- Hechos a mano (152).	PA	
8405.99.30.1.90.B	--- Los demás.	PA	
8405.99.30.9	--- Los demás:		
8405.99.30.9.10.C	--- Hechos a mano (152)	PA	
8405.99.30.9.90.E	--- Los demás.	PA	
8405.99.50	--- Plantillas y demás accesorios amovibles:		
8405.99.50.1	--- De cuero natural, artificial o regenerado.		
8405.99.50.1.10.E	--- Hechos a mano (152)	-	
8405.99.50.1.90.G	--- Los demás.	-	
8405.99.50.2	--- De caucho o de plástico.		
8405.99.50.2.10.C	--- Hechos a mano (152).	-	
8405.99.50.2.90.E	--- Los demás.	-	
8405.99.50.3	--- De metales comunes:		
8405.99.50.3.10.A	--- Hechos a mano (152)	-	
8405.99.50.3.90.C	--- Los demás.	-	
8405.99.50.9	--- Los demás:		
8405.99.50.9.10.H	--- Hechos a mano (152)	-	
8405.99.50.9.90.J	--- Los demás.	-	

CODIFICACION	DESIGNACION DE LAS MERCANCIAS	UNIDADES SUPLEMENT	OBSERVACIONES
8406.99.90	--- Los demás:		
8406.99.90.1	--- De cuero natural, artificial o regenerado:		
8406.99.90.1.10.D	--- Hechos a mano (152).	-	
8406.99.90.1.90.I	--- Los demás.		
8406.99.90.2	--- De caucho o de plástico:		
8406.99.90.2.10.E	--- Hechos a mano (152).	-	
8406.99.90.2.90.G	--- Los demás.	-	
8406.99.90.3	--- De metales comunes:		
8406.99.90.3.10.C	--- Hechos a mano (152).	-	
8406.99.90.3.90.F	--- Los demás.	-	
8406.99.90.9	--- Los demás:		
8406.99.90.9.10.J	--- Hechos a mano (152).	-	
8406.99.90.9.90.H	--- Los demás.	-	

N.º	REMISIONES
(152)	La admisión en esta subpartida está reservada a los productos considerados como hechos a mano por las autoridades comunitarias competentes.
(153)	El beneficio de este contingente arancelario comunitario está reservado a los productos acompañados de un certificado de autenticidad emitido por las autoridades comunitarias competentes, en el que se certifique que las mercancías enumeradas son hechos a mano.
(997)	La medida antidumping (201. 6) se aplicará igualmente a las mercancías que, importadas en el marco del acuerdo de libre circulación CEE-Turquía, sean originarias de países sometidos a dicha medida.

ANTIDUMPING / DERECHOS COMPENSATORIOS			
COD. TARIC	ORIG.	CADD	FIRMAS / TIPOS
84033000*10	SE	8005	No habrá derecho antidumping cuando las mercancías sean fabricadas y exportadas por las firmas mencionadas a continuación: Arbesko AB, Örebro. Balsiford, Import & Export AB, Helsingborg. Ceder-Sko AB, Bjursås. Dalex AB, Bjursås. Emble-Clogman AB, Solvesborg. Excelgion AB, Kuma. Expert Trasco, Örebro. GO-Produkter, Ljungbyholm. Hejco Trasktjäder AB, Nyssa. Multigrans Footwear AB, Tingryd. NB Hallabotten, Kuma. Ikea Svenska AB, Almhult. June Trading, Jönköping. AB Karlaskoga Trätoffelabrik, Karlaskoga. Kåstertoffeln AB, Askösten. Knud AB, Ulling. Konge Skyddsskottillverkning AB, Vissefjärde. K Wil Import Export AB, Lund. LAVI, Kristianstad. Lis-Toffel, Falkenberg. LT Skor AB, Knislinge. Munkens AB, Munkedal. AB Nova Li, Limmared. Nya Bästadtoffeln AB, Bästad. AB Nymans Toffelabrik, Vetlanda. Oscaris AB, Örebro. Rolfsen Sko AB, Askösten. Skanska Toffelinn Helsingborg. AB Supinetro, Landvetter. Svecap AB, Malmö. Tollards Tofflor AB, Tollarp. Tyringer-Tofflan, Tyringe. NB Tomex, Orkelljunga. Torpatoffeln AB, Tornabruk. Ugglebo Toffelinn, Bearyd. Yngve Brodd Aktiefabrik, Motala. Westbo Toffelabrik, Smålandastenan (D)
84033000*10	SE	8008	Las demás: 7% (D)

CODIFICACION	DESIGNACION DE LAS MERCANCIAS	UNIDADES SUPLEMENT	OBSERVACIONES
CAPITULO 65 ARTICULOS DE SOMBRERERIA Y SUS PARTES			
65.01 6501.00.00.0.00.A	CASCOS SIN FORMA NI ACABADO, PLATOS (DISCOS) Y BANDAS (CILINDROS), AUNQUE ESTEN CORTADOS EN EL SENTIDO DE LA ALTURA, DE FIELTRO, PARA SOMBREROS.	UN	
65.02	CASCOS PARA SOMBREROS, TRENZADOS O FABRICADOS POR UNION DE BANDAS DE CUALQUIER MATERIA, SIN FORMAR, ACABAR NI GUARNECER:		
6502.00.00.0.00.H	- De cinta o tiras de madera, de paja, de corfeiss, de esparto, de álce, de sbacc, de sisal o de otras fibras vegetales, sin hilar	UN	
6502.00.00.9.00.A	- Los demás.	UN	
65.03	SOMBREROS Y DEMAS TOCADOS DE FIELTRO FABRICADOS CON CASCOS O PLATOS DE LA PARTIDA 65.01, INCLUIDO GUARNECIDOS:		
6503.00.10	- De fieltro de pelo o de lana y pelo:		
6503.00.10.1.00.E	- - Guarnecidos, para mujeres o para niños	UN	
6503.00.10.9.00.H	- - Los demás.	UN	
6503.00.90	- Los demás:		
6503.00.90.1.00.H	- - Guarnecidos, para mujeres o para niños	UN	
6503.00.90.9.00.A	- - Los demás	UN	
65.04	SOMBREROS Y DEMAS TOCADOS, TRENZADOS O FABRICADOS POR UNION DE BANDAS DE CUALQUIER MATERIA, INCLUIDO GUARNECIDOS:		
6504.00.00.1.00.F	- Guarnecidos, para mujeres o para niños.	UN	
6504.00.00.9.00.I	- Los demás.	UN	
65.05	SOMBREROS Y DEMAS TOCADOS, DE PUNTO, DE ENCAJE, DE FIELTRO O DE OTROS PRODUCTOS TEXTILES EN PIEZA (PERO NO EN BANDAS), INCLUIDO GUARNECIDOS; REDCILLAS Y REDES PARA EL CABELLO, DE CUALQUIER MATERIA, INCLUIDO GUARNECIDAS:		
6505.10.00	- Redcillas y redes para el cabello:		
6505.10.00.1.00.C	- - De cabello	-	
6505.10.00.9.00.F	- - Las demás	-	
6505.80	- Los demás:		
	- - Boinas, Bonetas, casquetes, faz, "chechias" y tocados similares:		
6505.80.11.0	- - - De punto batanado o afiltrado:		
6505.80.11.0.10.D	- - - - Boinas de lana, hechas a mano (152)	UN	
6505.80.11.0.90.F	- - - - Los demás.	UN	

CODIFICACION	DESIGNACION DE LAS MERCANCIAS	UNIDADES SUPLEMENT	OBSERVACIONES
8505.90.19.0	- - - Los demás:		
8505.90.19.0.10.F	- - - - Boinas de lana, hechas a mano (152).	UN	
8505.90.19.0.90.H	- - - - Los demás.	UN	
8505.90.30.0.00.B	- - Gorras, quepa y similares con visera.	UN	
8505.90.90.0.00.I	- - Los demás.	-	
85.06	LOS DEMAS SOMBREROS Y TOCADOS, INCLUSO GUARNECIDOS:		
8506.10	- Cascos de seguridad:		
8506.10.10.0.00.B	- - De plástico.	UN	
8506.10.20.0.00.H	- - De metal.	UN	
8506.10.90	- - De otras materias.		
8506.10.90.1.00.C	- - - De caucho.	UN	
8506.10.90.9.00.F	- - - Los demás.	UN	
	- Los demás:		
8506.91	- - De caucho o de plástico:		
8506.91.10.0.00.G	- - - De caucho.	UN	
8506.91.90.0.00.Q	- - - De plástico.	UN	
8506.92.00.0.00.E	- - De pelteteria natural.	UN	CITES
8506.99.00	- - De las demás materias:		
8506.99.00.1.00.F	- - - De cuero natural.	UN	
8506.99.00.9.00.I	- - - Los demás.	UN	
85.07	DESUADADORES, FORROS, FUNDAS, ARMAZONAS, VISERAS Y BARBOQUEJOS, PARA SOMBRERERIA:		
8507.00.00.1.00.C	- Desuadores de cuero natural.	-	
8507.00.00.9.00.F	- Los demás.	-	

N.º	REMISIONES
(152)	La admisión en esta subpartida está reservada a los productos considerados como hechos a mano por las autoridades comunitarias competentes.
(153)	El beneficio de esta contingente arancelario comunitario está reservado a los productos acompañados de un certificado de autenticidad emitido por las autoridades comunitarias competentes, en el que se certifique que las mercancías enumeradas son hechas a mano.

CODIFICACION	DESIGNACION DE LAS MERCANCIAS	UNIDADES SUPLEMENT	OBSERVACIONES
	CAPITULO 66		
	PARAGUAS, SOMBRILLAS, QUITASOLES, BASTONES, BASTONES ASIENTO, LATIGOS, FUSTAS Y SUS PARTES.		
66.01	PARAGUAS, SOMBRILLAS Y QUITASOLES (INCLUIDOS LOS PARAGUAS-BASTON, LOS QUITASOLES-TOLDO Y ARTICULOS SIMILARES):		
6601.10.00	- Quitasoles-toldo y artículos similares		
	- - Que midan, abiertos, un diámetro:		
6601.10.00.1.00.F	- - - Inferior o igual a 1,20 m.	UN	
6601.10.00.2.00.D	- - - Superior a 1,20 .	UN	
	- Los demás:		
6601.81.00	- - Con estil o mango telescópico:		
6601.81.00.1.00.H	- - - Con cubierta de tejido de seda natural o de filamentos o fibras textiles sintéticas o artificiales.	UN	
6601.81.00.2.00.A	- - - Los demás.	UN	
6601.89	- - Los demás:		
6601.89.10	- - - Con cubierta de tejido:		
6601.89.10.1.00.H	- - - - De seda natural o de filamentos o fibras sintéticas o artificiales.	UN	
6601.89.10.2.00.A	- - - - Los demás.	UN	
6601.89.80.0.00.C	- - - Los demás.	UN	
66.02	BASTONES, BASTONES-ASIENTO, LATIGOS, FUSTAS Y ARTICULOS SIMILARES:		
	- Bastones y bastones-asiento:		
6602.00.00.1	- - De madera, sin adornos de otras materias:		
6602.00.00.1.10.F	- - - Hechos a mano (152)	-	CITES
6602.00.00.1.90.H	- - - Los demás.	-	CITES
6602.00.00.2	- - Los demás:		
6602.00.00.2.10.D	- - - Hechos a mano (152).	-	CITES
6602.00.00.2.90.F	- - - Los demás.	-	CITES
6602.00.00.3	- Latigos, fustas y artículos similares:		
6602.00.00.3.10.E	- - Hechos a mano (152).	-	CITES
6602.00.00.3.90.D	- - Los demás.	-	CITES
66.03	PARTES, GUARNICIONES Y ACCESORIOS PARA LOS ARTICULOS DE LAS PARTIDAS 66.01 O 66.02:		

CODIFICACION	DESIGNACION DE LAS MERCANCIAS	UNIDADES SUPLEMENT	OBSERVACIONES
6603.10.00	- Puños y pomos:		
6603.10.00.1.00.D	- - De metales preciosos o de chapados de metales preciosos.	-	CITES
6603.10.00.2.00.B	- - De madera, de caña, de bambú, de rotén, de java o de otras materias de origen vegetal.	-	CITES
6603.10.00.9.00.G	- - Los demás.	-	CITES
6603.20.00	- Monturas ensambladas, incluso con el estil o mango, para paraguas, sombrillas o quitasoles.		
6603.20.00.1.00.B	- - Con varillaje de acero.	-	
6603.20.00.2.00.J	- - Con varillaje de junco y metal para quitasoles.	-	
6603.20.00.9.00.E	- - Los demás.	-	
6603.90.00	- Los demás:		
6603.90.00.1.00.G	- - Palos de madera o de caña.	-	
6603.90.00.9.00.J	- - Los demás.	-	

N.º	REMISIONES
(152)	La admisión en esta subpartida está reservada a los productos considerados como hechos a mano por las autoridades comunitarias competentes.
(153)	El beneficio de este contingente arancelario comunitario está reservado a los productos acompañados de un certificado de autenticidad emitido por las autoridades comunitarias competentes, en el que se certifique que las mercancías enumeradas son hechas a mano.

CODIFICACION	DESIGNACION DE LAS MERCANCIAS	UNIDADES SUPLEMENT	OBSERVACIONES
	CAPITULO 67 PLUMAS Y PLUMON PREPARADOS Y ARTICULOS DE PLUMAS O PLUMON; FLORES ARTIFICIALES; MANUFACTURAS DE CABELLOS		
67.01 6701.00.00.0.00.1	PIELIS Y OTRAS PARTES DE AVES CON LAS PLUMAS O EL PLUMON; PLUMAS, PARTES DE PLUMAS, PLUMON Y ARTICULOS DE ESTAS MATERIAS, EXCEPTO LOS PRODUCTOS DE LA PARTIDA 05.05 Y LOS CARONES Y ASTILES DE PLUMAS, TRABAJADOS.	-	CITES
67.02	FLORES, FOLLAJES Y FRUTOS, ARTIFICIALES Y SUS PARTES; ARTICULOS CONFECCIONADOS CON FLORES, FOLLAJES O FRUTOS, ARTIFICIALES:		
6702.10.00.0.00.F	- De plástico.	-	
6702.90.00.0.00.I	- De las demás materias.	-	
67.03	CABELLO PEINADO, APINADO, BLANQUEADO O PREPARADO DE OTRA FORMA; LANA, PELO Y OTRAS MATERIAS TEXTILES, PREPARADOS PARA LA FABRICACION DE PELUCAS O DE ARTICULOS SIMILARES:		
6703.00.00.1.00.E	- Cabello.	-	
6703.00.00.2.00.0	- Lana, pelo u otras materias textiles.	-	
67.04	PELUCAS, BARRAS, CAJAS, PESTAÑAS, MECHONES Y ARTICULOS ANALOGOS, DE CABELLO, DE PELO O DE MATERIAS TEXTILES; MANUFACTURAS DE CABELLO NO EXPRESADAS NI COMPRENDIDAS EN OTRAS PARTIDAS:		
	- De materias textiles sintéticas:		
6704.11.00.0.00.C	- - Pelucas completas.	-	
6704.19.00.0.00.E	- - Las demás.	-	
6704.20.00	- De cabello:		
6704.20.00.1.00.J	- - Pelucas completas.	-	
6704.20.00.2.00.H	- - Barbas, cajas, pestañas, mechones y otros postizos análogos	-	
6704.20.00.9.00.C	- - Los demás.	-	
6704.90.00	- De las demás materias:		
6704.90.00.1.00.E	- - Pelucas completas.	-	
6704.90.00.2.00.C	- - Barbas, cajas, pestañas, mechones y otros postizos análogos.	-	

CODIFICACIÓN	DESIGNACIÓN DE LAS MERCANCIAS	UNIDADES SUPLEMENT	OBSERVACIONES
CAPITULO 68			
MANUFACTURAS DE PIEDRA, YESO, CEMENTO, AMIANTO, MICA O MATERIAS ANALOGAS			
68.01	ADOQUINES, ENCINTADOS Y LOSAS PARA PAVIMENTOS, DE PIEDRA NATURAL (EXCEPTO LA PIZARRA):		
6801.00.00	1.00.F - De grueso inferior o igual a 20 cm.	-	
6801.00.00	2.00.D - De grueso superior a 20 cm.	-	
68.02	PIEDRA DE TALLA O DE CONSTRUCCION TRABAJADA (EXCEPTO LA PIZARRA) Y SUS MANUFACTURAS (CON EXCLUSION DE LAS DE LA PARTIDA 68.01): CUBOS, DADOS Y ARTICULOS SIMILARES, PARA MOSAICOS, DE PIEDRA NATURAL (INCLUIDA LA PIZARRA), AUNQUE ESTEN SOBRE SOPORTE; GRANULOS, TASCUILES (FRAGMENTOS) Y POLVO DE PIEDRA NATURAL (INCLUIDA LA PIZARRA), COLORADOS ARTIFICIALMENTE:		
6802.10.00	0.00.E - Losetas, cubos, dados y articulos similares, de cualquier forma en los que la superficie mayor pueda inscribirse en un cuadrado de lado inferior a 7 cm; granulos, tascuiles (fragmentos) y polvo, colorados artificialmente.	-	
	- Las demás piedras de talla o de construcción y sus manufacturas simplemente talladas o aserradas, con superficie plana o lisa:		
6802.21.00	0.00.B - - Mármol, travertinos y alabastro.	-	
6802.22.00	0.00.A - - Las demás piedras calizas.	-	
6802.23.00	0.00.J - - Granito.	-	
6802.28.00	0.00.0 - - Las demás piedras.	-	
	- Los demás:		
6802.91.00	- - Mármol, travertinos y alabastro.	-	
6802.91.00	1 - - - Esculpidos:	-	
6802.91.00	1.10.D - - - A mano (152).	-	
6802.91.00	1.90.F - - - Los demás.	-	
6802.91.00	9.90.I - - - Los demás.	-	
6802.92.00	- - Las demás piedras calizas:	-	
6802.92.00	1 - - - Esculpidos:	-	
6802.92.00	1.10.C - - - A mano (152).	-	
6802.92.00	1.90.E - - - Los demás.	-	
6802.92.00	9.90.H - - - Los demás.	-	
6802.93	- - Granito:	-	
6802.93.10	0.00.C - - Pulimentado, decorado o trabajado de otro modo, pero sin esculpir, de peso neto igual o superior a 10 kg.	-	
6802.93.90	- - Los demás:	-	

CODIFICACIÓN	DESIGNACIÓN DE LAS MERCANCIAS	UNIDADES SUPLEMENT	OBSERVACIONES
6802.93.90	1 - - - - Esculpidos:	-	
6802.93.90	1.10.C - - - - A mano (152).	-	
6802.93.90	1.90.E - - - - Los demás.	-	
6802.93.90	9.90.H - - - - Los demás.	-	
6802.99	- - Las demás piedras:	-	
6802.99.10	0.00.D - - Pulimentadas, decoradas o trabajadas de otro modo, pero sin esculpir, de peso neto igual o superior a 10 kg.	-	
6802.99.90	- - Las demás:	-	
6802.99.90	1 - - - Esculpidos:	-	
6802.99.90	1.10.C - - - A mano (152).	-	
6802.99.90	1.90.I - - - Los demás.	-	
6802.99.90	9.90.B - - - Los demás.	-	
68.03	PIZARRA NATURAL TRABAJADA Y MANUFACTURAS DE PIZARRA NATURAL O AGLOMERADA:		
6803.00.10	0.00.0 - Pizarras para tejados y fachadas	-	SOV
6803.00.90	0.00.0 - Las demás.	-	SOV
68.04	MUELAS Y ARTICULOS SIMILARES, SIN BASTIDOR, PARA MOLER, DESFIBRAR, TRITURAR, AFILAR, PULIR, RECTIFICAR, CORTAR O TROCEAR, PIEDRAS DE AFILAR O PULIR A MANO, Y SUS PARTES, DE PIEDRA NATURAL, DE ABRASIVOS NATURALES O ARTIFICIALES AGLOMERADOS DE CERAMICA, INCLUSO CON PARTES DE OTRAS MATERIAS:		
6804.10.00	- Muelas para moler o desfibrar:	-	
6804.10.00	1.00.A - - Segmentos y demás partes.	-	
6804.10.00	9.00.D - - Las demás.	-	
	- Las demás muelas y articulos similares:		
6804.21.00	0.00.J - - De diamante natural o sintético aglomerado	-	
6804.22	- - De los demás abrasivos aglomerados o de cerámica:	-	
	- - - De abrasivos artificiales con aglomerante:	-	
	- - - - De resinas sintéticas o artificiales:	-	
6804.22.11	0.00.F - - - - Sin armadura tejida.	-	
6804.22.19	0.00.H - - - - Con armadura tejida.	-	
6804.22.30	- - - - De cerámica o de silicatos:	-	
6804.22.30	1.00.A - - - - Segmentos y demás partes.	-	
6804.22.30	9.00.D - - - - Los demás.	-	
6804.22.50	- - - De las demás materias:	-	

CODIFICACION	DESIGNACION DE LAS MERCANCIAS	UNIDADES SUPLEMENT	OBSERVACIONES
6804.22.90.1.00.F	- - - - - Segmentos y demás partes.	-	
6804.22.90.9.00.I	- - - - - Los demás.	-	
6804.22.90.0.00.J	- - - Las demás.	-	
6804.23.00	- - De piedras naturales.	-	
6804.23.00.1.00.F	- - - Segmentos y demás partes.	-	
6804.23.00.9.00.I	- - - Los demás.	-	
6804.30.00	- Piedras de afilar o pulir a mano	-	
6804.30.00.1.00.G	- - De abrasivos aglomerados.	-	
6804.30.00.9.00.J	- - Las demás.	-	
68.05	ABRASIVOS NATURALES O ARTIFICIALES EN POLVO O EN GRANULOS CON SOPORTE DE PRODUCTOS TEXTILES, PAPEL, CARTON U OTRAS MATERIAS, INCLUIDO RECORTADOS, COSIDOS O UNIDOS DE OTRA FORMA:		
6805.10.00.0.00.E	- Con soporte de tejidos de materias textiles solamente	-	
6805.20.00.0.00.J	- Con soporte de papel o cartón solamente.	-	
6805.30	- Con soporte de otra materia:		
6805.30.10.0.00.F	- - Aplicados sobre tejidos combinados con papel o cartón.	-	
6805.30.90.0.00.I	- - Las demás.	-	
68.06	LANA DE ESCORIA, DE ROCA Y LANAS MINERALES SIMILARES, VERMICULITA DILATADA, ARCILLA DILATADA, ESPUMA DE ESCORIA Y PRODUCTOS MINERALES SIMILARES DILATADOS; MEZCLAS Y MANUFACTURAS DE MATERIAS MINERALES PARA AISLAMIENTO TERMICO O ACUSTICO O PARA LA ABSORCION DEL SONIDO, CON EXCLUSION DE LAS DE LAS PARTIDAS 68.11, 68.12 O DEL CAPITULO 68:		
6806.10.00.0.00.A	- Lana de escoria, de roca y lanas minerales similares, incluso mezcladas entre sí, en masas, hojas o rollos.	-	
6806.20	- Vermiculita dilatada, arcilla dilatada, espuma de escoria y productos minerales similares dilatados, incluso mezclados entre sí:		
6806.20.10.0.00.G	- - Arcilla dilatada.	-	
6806.20.90.0.00.J	- - Las demás.	-	
6806.90.00.0.00.D	- Los demás.	-	
68.07	MANUFACTURAS DE ASFALTO O DE PRODUCTOS SIMILARES (POR EJEMPLO: PEZ DE PETROLEO O BREA):		
6807.10	- En rollos:		
6807.10.11.0.00.G	- - Artículos de revestimiento, con soporte:		
6807.10.11.0.00.G	- - - De papel o de cartón.	M2	

CODIFICACION	DESIGNACION DE LAS MERCANCIAS	UNIDADES SUPLEMENT	OBSERVACIONES
6807.10.19.0.00.I	- - - De las demás materias.	M2	
6807.10.90.0.00.A	- - Las demás.	-	
6807.90.00.0.00.C	- Las demás.	-	
68.08	PANELES, PLANCHAS, BALDOSAS, BLOQUES Y ARTICULOS SIMILARES, DE FIBRAS VEGETALES DE PAJA O DE VIRUTAS, PLADUITAS, PARTICULAS, ASERRIN U OTROS DESPERDICIOS DE MADERA, AGLOMERADOS CON CEMENTO, YESO U OTROS AGLUTINANTES MINERALES.		
68.09	MANUFACTURAS DE YESO O DE PREPARACIONES A BASE DE YESO:		
6809.11.00.0.00.G	- Placas, paneles y artículos similares, sin adornos:		
6809.19.00.0.00.I	- - Revestidos o reforzados exclusivamente con papel o cartón	M2	
6809.90.00.0.00.A	- - Los demás.	M2	
6810	MANUFACTURAS DE CEMENTO, DE HORMIGON O DE PIEDRA ARTIFICIAL, INCLUIDO APUNADAS:		
6810.11	- Tejas, baldosas, losas, ladrillos y artículos similares:		
6810.11.10.0.00.B	- - Bloques y ladrillos para la construcción.		
6810.11.10.0.00.B	- - - De hormigón ligero (a base de piedra pómez, de escorias granuladas, etc.).	-	
6810.11.90.0.00.E	- - Los demás.	-	
6810.19	- Los demás:		
6810.19.10.0.00.D	- - - Tejas.	-	
6810.19.30.0.00.J	- - - Baldosas	M2	
6810.19.90.0.00.G	- - Los demás.	-	
6810.20.00.0.00.C	- Tubos.	-	
6810.91.00.0.00.H	- Las demás manufacturas:		
6810.91.00.0.00.H	- - Elementos prefabricados para la construcción o la ingeniería	-	
6810.99.00.0.00.I	- - Las demás.	-	
68.11	MANUFACTURAS DE AMIANTO-CEMENTO, CELULOSA-CEMENTO O SIMILARES:		
6811.10.00.0.00.D	- Placas onduladas.	-	
6811.20	- Las demás placas, paneles, baldosas, tejas y artículos similares:		
6811.20.11.0.00.I	- - Placas:		
6811.20.11.0.00.I	- - - Pizarras para tejados o para revestimiento de fachadas, de dimensiones no superiores a 40 x 60 cm.	M2	

CODIFICACION	DESIGNACION DE LAS MERCANCIAS	UNIDADES SUPLEMENT	OBSERVACIONES
6811.20.10.0.00.A	- - - Las demás.	-	
6811.20.90.0.00.C	- - Las demás.	-	
6811.30.00.0.00.J	- Tubos, fundas y accesorios de tubería.	-	
6811.90.00.0.00.G	- Las demás manufacturas.	-	
68.12	AMIANTO (ASBESTO) TRABAJADO EN FIBRAS; MEZCLAS A BASE DE AMIANTO O A BASE DE AMIANTO Y CARBONATO DE MAGNESIO; MANUFACTURAS DE ESTAS MEZCLAS O DE AMIANTO (POR EJEMPLO: HILADOS, TEJIDOS, PRENDAS DE VESTIR, SOMBRERERIA, CALZADO O JUNTAS), INCLUIDO ARMADAS, EXCEPTO LAS DE LAS PARTIDAS 68.11 O 68.13:		
6812.10.00	- Amianto trabajado en fibras; mezclas a base de amianto o a base de amianto y carbonato de magnesio:		
6812.10.00.0.00.A	- - Amianto trabajado en fibras.	-	
6812.10.00.2.00.I	- - Mezclas a base de amianto o a base de amianto y carbonato de magnesio	-	
6812.20.00	- Hilados:		
6812.20.00.1.00.I	- - De amianto.	-	
6812.20.00.2.00.G	- - De mezclas a base de amianto o a base de amianto y carbonato de magnesio.	-	
6812.30.00	- Cuerdas y cordones, incluso trenzados:		
6812.30.00.1.00.G	- - De amianto.	-	
6812.30.00.2.00.E	- - De mezclas a base de amianto o a base de amianto y carbonato de magnesio	-	
6812.40.00	- Tejidos, incluso de punto:		
6812.40.00.1.00.E	- - De amianto.	-	
6812.40.00.2.00.C	- - De mezclas a base de amianto o a base de amianto y carbonato de magnesio.	-	
6812.50.00	- Prendas y complementos de vestir, calzado y sombrerería:		
6812.50.00.1.00.B	- - De amianto.	-	
6812.50.00.2.00.J	- - De mezclas a base de amianto o a base de amianto y carbonato de magnesio.	-	
6812.60.00	- Papel, cartón y fieltro:		
6812.60.00.1.00.J	- - De amianto.	-	
6812.60.00.2.00.H	- - De mezclas a base de amianto o a base de amianto y carbonato de magnesio.	-	
6812.70.00.0.00.J	- Hojas de amianto y elastómeros, comprimidos, para juntas, incluso presentadas en rollos.	-	
6812.90	- Las demás:		
6812.90.10.0.00.D	- - Destinadas a aeronaves civiles (22)	-	
6812.90.90	- - Las demás:	-	

CODIFICACION	DESIGNACION DE LAS MERCANCIAS	UNIDADES SUPLEMENT	OBSERVACIONES
6812.90.90.1.00.E	- - - De amianto.	-	
6812.90.90.2.00.C	- - - De mezclas a base de amianto o a base de amianto y carbonato de magnesio	-	
68.13	GUARNICIONES DE FRICCIÓN (POR EJEMPLO: PLACAS, ROLLOS, BANDAS, SEGMENTOS, DISCOS, ARANDELAS O PLAQUITAS) SIN MONTAR, PARA FRENSOS, ENBRAGUES O CUALQUIER ORGANOS DE FROTAMIENTO, A BASE DE AMIANTO (ASBESTO), DE OTRAS SUSTANCIAS MINERALES O DE CELULOSA, INCLUIDO COMBINADAS CON TEXTILES U OTRAS MATERIAS:		
6813.10	- Guarniciones para frenos:		
6813.10.10.0.00.J	- - A base de amianto o de otras sustancias minerales, destinadas a aeronaves civiles (27)	-	
6813.10.90	- - Las demás:		
6813.10.90.1.00.A	- - - De amianto tejido	-	
6813.10.90.9.00.D	- - - Las demás.	-	
6813.90	- Las demás:		
6813.90.10.0.00.C	- - A base de amianto o de otras sustancias minerales, destinadas a aeronaves civiles (22).	-	
6813.90.90	- - Las demás:		
6813.90.90.1.00.D	- - - De amianto tejido.	-	
6813.90.90.9.00.Q	- - - Las demás.	-	
68.14	MICA TRABAJADA Y MANUFACTURAS DE MICA, INCLUIDA LA MICA AGLOMERADA O RECONSTITUIDA, INCLUIDO CON SOPORTE DE PAPEL, CARTÓN U OTRAS MATERIAS:		
6814.10.00	- Placas, hojas y bandas de mica aglomerada o reconstituida, incluso con soporte:		
6814.10.00.1.00.I	- - Hojas de polvo de mica de espesor inferior o igual a 0,12 mm; bandas de polvo de mica en rollos, sin adición de aglomerantes ni otros productos, de espesor inferior o igual a 0,35 mm	-	
6814.10.00.2.00.G	- - - Sin adición de otro producto, incluso con soporte.	-	
6814.10.00.3.00.E	- - - Con adición de otro producto, incluso con soporte.	-	
6814.90	- Las demás:		
6814.90.10.0.00.B	- - Hojas o laminillas de mica	-	
6814.90.90	- - Las demás:		
6814.90.90.1.00.C	- - - Sin adición de otro producto, incluso con soporte.	-	
6814.90.90.2.00.A	- - - Con adición de otro producto, incluso con soporte.	-	
68.18	MANUFACTURAS DE PIEDRA O DE OTRAS MATERIAS MINERALES (INCLUIDAS LAS		

CODIFICACION	DESIGNACION DE LAS MERCANCIAS	UNIDADES SUPPLEMENT	OBSERVACIONES
8815.10.00.0	MANUFACTURAS DE TURBA). NO EXPRESADAS NI COMPRENDIDAS EN OTRAS PARTIDAS:		
	- Manufacturas de grafito o de otros carbonos para usos distintos de los eléctricos:		
8815.10.00.0.10.I	- - Filtros, arandelas y demás artículos de carbón aglomerado o grafito, destinados a cierto tipo de aerodinámicos (4)(100)	-	
8815.10.00.0.90.A	- - Las demás.	-	
8815.20.00.0.00.H	- Manufacturas de turba. - Las demás manufacturas:	-	
8815.91.00.0.00.B	- - Que contengan magnesita, dolomita o cromita	-	
8815.99	- - Las demás:	-	
8815.99.10.0.00.B	- - - De materias refractarias, aglomeradas químicamente.	-	
8815.99.90	- - - Las demás:	-	
8815.99.90.1.90.D	- - - - Manufacturas refractarias fundidas	-	
8815.99.90.9	- - - - Las demás:	-	
8815.99.90.9.10.E	- - - - - Microesferas que contengan más del 90% en peso, de bario y de titanio, expresadas como óxido de bario y dióxido de titanio, con un diámetro inferior a 100 micrómetros y un índice de refracción de 2,1 como mínimo y de 2,4 como máximo.	-	
8815.99.90.9.90.0	- - - - - Las demás.	-	

N.º	REMISIONES
(4)	El control de utilización de este destino particular se hará mediante la aplicación de las disposiciones comunitarias dictadas en la materia.
(22)	La admisión de esta subpartida se subordinará a las condiciones previstas en las disposiciones comunitarias dictadas en la materia. Véase también el apartado 6 del Título II de las Disposiciones preliminares (NC).
(100)	Para la construcción al mantenimiento o la reparación de aerodinámicos con un peso en vacío de más de 2.000 kg.
(192)	La admisión en esta subpartida está reservada a los productos considerados como hechos a mano por las autoridades comunitarias competentes.
(193)	El beneficio de este contingente arancelario comunitario está reservado a los productos acompañados de un certificado de autenticidad emitido por las autoridades comunitarias competentes, en el que se certifique que las mercancías enumeradas son hechas a mano.

CODIFICACION	DESIGNACION DE LAS MERCANCIAS	UNIDADES SUPLEMENT	OBSERVACIONES
	CAPITULO 89 PRODUCTOS CERAMICOS		
	I. PRODUCTOS DE HARINAS SILICEAS FOSILES O DE TIERRAS SILICEAS ANALOGAS Y PRODUCTOS REFRACTARIOS.		
89.01.00	LADRILLOS, LOSAS, BALDOSAS Y OTRAS PIEZAS CERAMICAS DE HARINAS SILICEAS FOSILES (POR EJEMPLO: Kieselguhr, Tripolita o Diatomita) o DE TIERRAS SILICEAS ANALOGAS:		
8901.00.10	- Ladrillos que pesen más de 850 kg por m ³ .	-	
8901.00.90	- Los demás.	-	
89.02	LADRILLOS, LOSAS, BALDOSAS Y PIEZAS CERAMICAS ANALOGAS DE CONSTRUCCION, REFRACTARIOS, EXCEPTO LOS DE HARINAS SILICEAS FOSILES O DE TIERRAS SILICEAS ANALOGAS:		
8902.10.00	- Con un contenido de los elementos Mg, Ca o Cr superior al 50% en peso, aisladamente o en conjunto, expresado en MgO, CaO u Cr ₂ O ₃ .	-	
8902.20	- Con un contenido de alúmina (Al ₂ O ₃), sílice (SiO ₂) o de una mezcla o combinación de estos productos, superior a 50% en peso.	-	
8902.20.10	- - Con 83% o más en peso de sílice (SiO ₂)	-	
	- - Los demás:	-	
8902.20.81	- - - Con más del 7% en peso de alúmina (Al ₂ O ₃), sin exceder del 45% en peso.	-	
8902.20.91	- - - - Con más del 7% en peso de alúmina (Al ₂ O ₃), pero menos del 42%	-	
8902.20.91.2	- - - - - Con el 42% o más en peso de alúmina (Al ₂ O ₃), sin exceder del 45%.	-	
8902.20.98	- - - Los demás.	-	
8902.90.00	- Los demás:	-	
8902.90.00	- - De óxido de berilio de calidad nuclear	-	
8902.90.00	- - Los demás.	-	
89.03	LOS DEMAS ARTICULOS CERAMICOS REFRACTARIOS (POR EJEMPLO: RETORTAS, CRISOLDES, MUFLAS Y TOBERAS, SOPORTES, COPELAS, TUBOS, FUNDAS O VARRILLAS), EXCEPTO LOS DE HARINAS SILICEAS FOSILES O DE TIERRAS SILICEAS ANALOGAS:		
8903.10.00	- Con un contenido de grafito o de otras formas de carbono o de una mezcla o combinación de estos productos, superior a 50% en peso.	-	
8903.20	- Con un contenido de alúmina (Al ₂ O ₃) o de una mezcla o combinación de alúmina y de sílice (SiO ₂), superior a 50% en peso.	-	
8903.20.10	- - Con menos de 45% en peso, de alúmina (Al ₂ O ₃):	-	
8903.20.10	- - - Con un contenido de mezcla o combinación de alúmina (Al ₂ O ₃) y de sílice (SiO ₂) en la que la alúmina representa más del 7% en	-	

CODIFICACION	DESIGNACION DE LAS MERCANCIAS	UNIDADES SUPLEMENT	OBSERVACIONES
	II. LOS DEMAS PRODUCTOS CERAMICOS		
8903.20.10	- - - - - peso, pero menos del 42%	-	
8903.20.90	- - - Los demás.	-	
8903.20.90.0	- - - - Con 42% o más en peso de alúmina (Al ₂ O ₃):	-	
8903.20.90.0.10	- - - - - Hilos constituidos de filamentos cerámicos continuos que contengan, cada uno, el 12% en peso de trióxido de diboro como mínimo, el 25% en peso de dióxido de silicio como máximo y el 80% en peso de trióxido de dialuminio como mínimo.	-	
8903.20.90.0.80	- - - Los demás.	-	
8903.80	- Los demás:	-	
8903.90.10	- - Con un contenido en peso de grafito o de otras formas de carbono o de una mezcla o combinación de estos productos, superior al 25%, pero inferior o igual al 50% en peso.	-	
8903.90.90	- - Los demás:	-	
8903.90.90	- - - De óxido de berilio de calidad nuclear.	-	
8903.90.90	- - - Los demás.	-	
89.04	LADRILLOS DE CONSTRUCCION, BOVEDILLAS, CURREVIGAS Y ARTICULOS SIMILARES, DE CERAMICA:		
8904.10.00	- Ladrillos de construcción:		
8904.10.00	- - De gres.	UN	
8904.10.00	- - Los demás.	UN	
8904.90.00	- Los demás:		
8904.90.00	- - De gres.	-	
8904.90.00	- - Los demás.	-	
89.05	TEJAS, ELEMENTOS DE CHIMENEA, CONDUCTOS DE HUMO, ORNAMENTOS ARQUITECTONICOS Y OTROS PRODUCTOS CERAMICOS DE CONSTRUCCION:		
8905.10.00	- Tejas:		
8905.10.00	- - De gres.	UN	
8905.10.00	- - Los demás.	UN	
8905.90	- Los demás:		
8905.90.00	- - De gres.	-	
8905.90.00	- - Los demás.	-	
89.06	TUBOS, CANALONES Y ACCESORIOS DE TUBERIA, DE CERAMICA:		

CODIFICACION	DESIGNACION DE LAS MERCANCIAS	UNIDADES SUPLEMENT.	OBSERVACIONES
8905.00.00.1.00.J	- De gres.	-	
8905.00.00.2.00.C	- Los demás.	-	
89.07	BALDOSAS Y LOSAS, DE CERAMICA PARA PAVIMENTACION O REVESTIMIENTO, SIN BARNIZAR NI ESMALTAR; CUBOS, DADOS Y ARTICULOS SIMILARES DE CERAMICA PARA MOSAICOS, SIN BARNIZAR NI ESMALTAR, INCLUIDO CON SOPORTE:		
8907.10.00	- Baldosas, cubos, dados y articulos similares de cualquier forme en los que la superficie mayor pueda inscribirse en un cuadrado de lado inferior a 7 cm:		
8907.10.00.1.00.Q	- - De gres.	M2	
8907.10.00.2.00.J	- - Los demás.	M2	
8907.90	- Los demás:		
8907.90.10.0.00.J	- - Baldosas dobles del tipo "Spaltplatten"	M2	
	- - Los demás:		
8907.90.01.0.00.B	- - - De gres.	M2	
8907.90.93.0.00.J	- - - De loza o de barro fino.	M2	
8907.90.98.0.00.D	- - - Los demás.	M2	
89.08	BALDOSAS Y LOSAS, DE CERAMICA PARA PAVIMENTACION O REVESTIMIENTO, BARNIZADAS O ESMALTADAS; CUBOS, DADOS Y ARTICULOS SIMILARES DE CERAMICA PARA MOSAICOS, BARNIZADOS O ESMALTADOS, INCLUIDO CON SOPORTE:		
8908.10.00	- Baldosas, cubos, dados y articulos similares de cualquier forme en los que la superficie mayor pueda inscribirse en un cuadrado de lado inferior a 7 cm:		
8908.10.00.1.00.F	- - Con espesor inferior o igual a 15 mm.	M2	
8908.10.00.2.00.D	- - Con espesor superior a 15 mm.	M2	
8908.90	- Los demás:		
	- - De barro ordinario:		
8908.90.11	- - - Baldosas dobles del tipo "Spaltplatten":		
8908.90.11.1.00.F	- - - - Con espesor inferior o igual a 15 mm.	M2	
8908.90.11.2.00.D	- - - - Con espesor superior a 15 mm.	M2	
8908.90.19	- - - Los demás:		
8908.90.19.1.00.H	- - - - Con espesor inferior o igual a 15 mm.	M2	
8908.90.19.2.00.F	- - - - Con espesor superior a 15 mm.	M2	
	- - - Los demás:		
8908.90.31	- - - Baldosas dobles del tipo "Spaltplatten":		
8908.90.31.1.00.B	- - - - Con un espesor inferior o igual a 15 mm.	M2	

CODIFICACION	DESIGNACION DE LAS MERCANCIAS	UNIDADES SUPLEMENT.	OBSERVACIONES
8908.90.31.2.00.J	- - - - Con un espesor superior a 15 mm.	M2	
	- - - Los demás:		
8908.90.91	- - - - De superficie inferior o igual a 90 cm2:		
8908.90.91.1.00.G	- - - - - Con espesor inferior o igual a 15 mm.	M2	
8908.90.91.2.00.E	- - - - - Con espesor superior a 15 mm.	M2	
	- - - - Los demás:		
8908.90.91	- - - - De gres:		
8908.90.91.1.00.I	- - - - - Con espesor inferior o igual a 15 mm.	M2	
8908.90.91.2.00.G	- - - - - Con espesor superior a 15 mm.	M2	
8908.90.93	- - - - De loza o de barro fino:		
8908.90.93.1.00.G	- - - - - Con espesor inferior o igual a 15 mm.	M2	
8908.90.93.2.00.E	- - - - - Con espesor superior a 15 mm.	M2	
	- - - - Los demás:		
8908.90.99.1.00.A	- - - - - Con espesor inferior o igual a 15 mm.	M2	
8908.90.99.2.00.I	- - - - - Con espesor superior a 15 mm.	M2	
89.09	APARATOS Y ARTICULOS, DE CERAMICA PARA USOS QUIMICOS U OTROS USOS TECNICOS; ABREVADEROS, PILAS Y RECIPIENTES SIMILARES DE CERAMICA PARA USOS RURALES; CANTAROS Y RECIPIENTES SIMILARES DE TRANSPORTE O ENVASADO:		
	- Aparatos y articulos para usos quimicos u otros usos tecnicos:		
8909.11.00.0.00.F	- - De porcelana.	-	
8909.19.00	- - Los demás:		
8909.19.00.1	- - - De gres.	-	
8909.19.00.1.10.E	- - - - Soportes para catalizadores consistentes en elementos ceramicos porosos de cordierita o de mullita de seccion más o menos circular, oval, cuadrada o rectangular, cuyos lados paralelos tengan un volumen global no superior a 85.000 ml, de dimension exterior rectilinea igual o superior a 20 mm, a igual o inferior a 1.800 mm, provistos al menos de un canal continuo, por 100 mm2, paralelo al eje principal de simetria, con ambos extremos abiertos o bien uno de ellos cerrado, con una superficie total de los canales comprendida entre el 10% y el 90% de la superficie total de la seccion del elemento.		
8909.19.00.1.20.D	- - - - Placas constituidas de una mezcla de trióxido de aluminio y de carburo de titanio, de dimensiones no superiores a 45 x 45 mm, destinadas a la fabricacion de cabezas magneticas (4).		
8909.19.00.1.90.G	- - - - Los demás.		
8909.19.00.9	- - - Los demás.		

CODIFICACION	DESIGNACION DE LAS MERCANCIAS	UNIDADES SUPLEMENT.	OBSERVACIONES
8909.18.00.9.10.H	- - - - 500ortes para catalizadores constituidos por elementos cerámicos porosos de cordierita o de muilita de sección más o menos circular, oval, cuadrada o rectangular, cuyos lados paralelos tengan un volumen global comprendido entre 240 ml y 85.000 ml, de dimensión exterior igual o superior a 20 mm, pero igual o superior a 800 mm, provistos al menos de un canal continuo por 100 mm2 paralelo al eje principal de simetría, con ambos extremos abiertos o bien uno de ellos cerrado, con una superficie total de los canales comprendida entre el 10% y el 80% de la superficie total de la sección del elemento.	-	
8909.18.00.9.10.G	- - - - Placas constituidas de una mezcla de trióxido de aluminio y de carburo de titanio, de dimensiones no superiores a 48 x 48 mm, destinadas a la fabricación de cabezas magnéticas (4).	-	
8909.18.00.9.90.J	- - - - Los demás.	-	
8909.20.00.0.00.J	- Los demás.	-	
89.10	FRIGADEROS, LAVABOS, PEDESTALES DE LAVABO, BAÑERAS, BIDÉS, INODOROS, CISTERNAS, URINARIOS Y APARATOS FIJOS SIMILARES, DE CERAMICA, PARA USOS SANITARIOS:		
8910.10.00.0.00.D	- De porcelana	-	
8910.90.00.0.00.G	- Los demás.	-	
89.11	VAJILLAS Y DEMAS ARTICULOS DE USO DOMESTICO, DE HIGIENE O DE TOCADOR, DE PORCELANA:		
8911.10.00	- Artículos para el servicio de mesa o de cocina:		
8911.10.00.1.00.A	- - Blancos o de un solo color.	-	SOVEX
8911.10.00.9.00.D	- - Los demás.	-	SOVEX
8911.90.00	- Los demás:		
8911.90.00.1.00.D	- - Blancos o de un solo color	-	
8911.90.00.9.00.G	- - Los demás.	-	
89.12	VAJILLAS Y DEMAS ARTICULOS DE USO DOMESTICO, DE HIGIENE O DE TOCADOR, DE CERAMICA, EXCEPTO DE PORCELANA:		
8912.00.10	- De barro ordinario.		
8912.00.10.1.00.J	- - Blancos o de un solo color	-	SOVEX (1)
8912.00.10.9.00.C	- - Los demás.	-	SOVEX (1)
8912.00.30	- De gres.		
8912.00.30.1.00.F	- - Blancos o de un solo color.	-	SOVEX (1)
8912.00.30.9.00.I	- - Los demás.	-	SOVEX (1)
8912.00.50	- De loza o de barro fino:		
8912.00.50.1.00.A	- - Blancos o de un solo color.	-	SOVEX (1)

CODIFICACION	DESIGNACION DE LAS MERCANCIAS	UNIDADES SUPLEMENT.	OBSERVACIONES
8912.00.90.9.00.D	- - Los demás.	-	SOVEX (1)
8912.00.90	- Los demás:		
8912.00.90.1.00.C	- - Blancos o de un solo color.	-	SOVEX (1)
8912.00.90.9.00.F	- - Los demás.	-	SOVEX (1)
89.13	ESTATUILLAS Y DEMAS OBJETOS DE ADORNO, DE CERAMICA:		
8913.10.00	- De porcelana:		
8913.10.00.1.00.I	- - Blancos o de un solo color	-	
8913.10.00.9.00.B	- - Los demás.	-	
8913.90	- Los demás:		
8913.90.10	- - De barro ordinario:		
8913.90.10.1.00.J	- - - Blancos o de un solo color	-	
8913.90.10.9.00.C	- - - Los demás	-	
8913.90.30	- - Los demás:		
8913.90.30	- - - De gres:		
8913.90.30.1.00.B	- - - - Blancos o de un solo color.	-	
8913.90.30.9.00.E	- - - - Los demás.	-	
8913.90.50	- - - De loza o de barro fino:		
8913.90.50.1.00.J	- - - - Blancos o de un solo color.	-	
8913.90.50.9.00.C	- - - - Los demás.	-	
8913.90.99	- - - Los demás.		
8913.90.99.1.00.D	- - - - Blancos o de un solo color	-	
8913.90.99.9.00.G	- - - - Los demás	-	
89.14	LAS DEMAS MANUFACTURAS DE CERAMICA:		
8914.10.00.0.00.J	- De porcelana.	-	
8914.90	- Las demás:		
8914.90.10.0.00.A	- - De barro ordinario.	-	
8914.90.90.0	- - Las demás:		
8914.90.90.0.10.C	- - - Hilos constituidos de filamentos cerámicos que contienen el 12% en peso de trióxido de boro como mínimo, el 28% en peso de dióxido de silicio como máximo y el 80% en peso de trióxido de aluminio como mínimo.		
8914.90.90.0.90.E	- - - Los demás		

REVISIONES	
(1)	solo para el servicio de mesa o cocina.
(4)	El control de utilización de este destino particular se hará mediante la aplicación de las disposiciones comunitarias dictadas en la materia.

CODIFICACION	DESIGNACION DE LAS MERCANCIAS	UNIDADES SUPLEMENT	OBSERVACIONES
CAPITULO 70			
VIDRIO Y MANUFACTURAS DE VIDRIO			
70.01	DESPERDICIOS Y Desechos de vidrio; vidrio en masa:		
7001.00.10.0.00.B	- Desperdicios y desechos de vidrio.	-	
	- Vidrio en masa:	-	
7001.00.81.0.00.D	- - Vidrio óptico.	-	
7001.00.99.0.00.F	- - Los demás.	-	
70.02	VIDRIO EN BOLLAS (EXCEPTO LAS MICROESFERAS DE LA PARTIDA 70.18), BARRAS, VARILLAS O TUBOS, SIN TRABAJAR:		
7002.10.00.0.00.A	- Bolas.	-	
7002.20	- Barras o varillas:	-	
7002.20.10.0.00.G	- - De vidrio óptico.	-	
7002.20.90	- - Los demás:	-	
7002.20.90.1.00.H	- - - De cuarzo o de otras sílicas fundidas o de otros vidrios con un coeficiente de dilatación lineal inferior o igual a 5×10^{-6} por Kelvin, entre 0 °C y 300 °C.	-	
7002.20.90.2.00.F	- - - De vidrio opal.	-	
7002.20.90.3.00.D	- - - Vidrio "esmalte".	-	
7002.20.90.9.00.A	- - - Los demás.	-	
	- Tubos:	-	
7002.31.00.0.00.F	- - De cuarzo o de otras sílicas fundidas.	-	
7002.32.00.0.00.E	- - De otros vidrios con un coeficiente de dilatación lineal inferior o igual a 5×10^{-6} por Kelvin, entre 0 °C y 300 °C.	-	
	- - Los demás:	-	
7002.38.00.1.00.F	- - - Tubos capilares para termómetros.	-	
7002.38.00.2.00.D	- - - Vidrio "esmalte".	-	
7002.38.00.9.00.I	- - - Los demás.	-	
70.03	VIDRIO COLADO EN PLACAS, HOJAS O PERFILES, INCLUIDO CON CAPA ABSORBENTE O REFLECTANTE, PERO SIN TRABAJAR DE OTRO MODO:		
	- Placas y hojas, sin armar:		
7003.11	- - Coloredas en masa, opacificadas, de placa o con capa absorbente o reflectante:		
7003.11.10.0.00.Q	- - - De vidrio óptico.	M2	

CODIFICACION	DESIGNACION DE LAS MERCANCIAS	UNIDADES SUPLEMENT.	OBSERVACIONES
7003.11.90	- - - Las demás:		
7003.11.90.1.00.M	- - - - Lunas con espesor superior a 4 mm, sin exceder de 400 mm en las demás dimensiones.	M2	
7003.11.90.2.00.F	- - - - De vidrio opacificado.	M2	
7003.11.90.9.00.A	- - - - Las demás.	M2	
7003.19	- - Las demás:		
7003.19.10.0.00.I	- - - De vidrio óptico.	M2	
7003.19.90	- - - Las demás:		
7003.19.90.1.00.J	- - - - Lunas con espesor superior a 4 mm, sin exceder de 400 mm en las demás dimensiones.	M2	
7003.19.90.9.00.C	- - - - Las demás.	M2	
7003.20	- Placas y hojas, armadas:		
7003.20.10	- - Coloreadas en masa, opacificadas, plaqué o con capa absorbente o reflectante:		
7003.20.10.1.00.D	- - - De vidrio opacificado.	M2	
7003.20.10.9.00.G	- - - Las demás.	M2	
7003.20.90.0.00.I	- - Las demás.	M2	
7003.30.00.0.00.F	- Perfiles.	-	
70.04	VIDRIO ESTIRADO O SOPLADO, EN HOJAS, INCLUSO CON CAPA ABSORBENTE O REFLECTANTE, PERO SIN TRABAJAR DE OTRO MODO:		
7004.10	- Vidrio coloreado en masa, opacificado, plaqué o con capa absorbente o reflectante:		
7004.10.10.0.00.G	- - Vidrio óptico.	M2	
7004.10.30.0.00.C	- - Vidrio antiguo.	M2	
7004.10.50.0.00.H	- - Vidrio llamado "de horticultura".	M2	
7004.10.90	- - Las demás:		
7004.10.90.1.00.M	- - - Vidrio de espesor inferior o igual a 2,5 mm, sin exceder de 700x400 mm en las demás dimensiones.	M2	
7004.10.90.9.00.A	- - - Las demás.	M2	
7004.90	- Los demás vidrios:		
7004.90.10.0.00.J	- - Vidrio óptico.	M2	
7004.90.50.0.00.A	- - Vidrio antiguo.	M2	
7004.90.70.0.00.Q	- - Vidrio llamado "de horticultura".	M2	
	- - Las demás, de espesor.		

CODIFICACION	DESIGNACION DE LAS MERCANCIAS	UNIDADES SUPLEMENT.	OBSERVACIONES
7004.90.91.0.00.B	- - - No superior a 2,5 mm.	M2	
7004.90.93.0.00.V	- - - Superior a 2,5 mm, sin exceder de 3,5 mm.	M2	
7004.90.95.0.00.H	- - - Superior a 3,5 mm, sin exceder de 4,5 mm.	M2	
7004.90.99.0.00.0	- - - Superior a 4,5 mm.	M2	
70.05	LUNAS (VIDRIO PLOTADO Y VIDRIO DEBASTADO O PULIDO POR UNA O LAS DOS CARAS), EN PLACAS O EN HOJAS, INCLUSO CON CAPA ABSORBENTE O REFLECTANTE, PERO SIN TRABAJAR DE OTRO MODO:		
7005.10	- Lunas sin armar con capa absorbente o reflectante.		
7005.10.10.0.00.F	- - Lunas, llamadas "de horticultura".	M2	
	- - Las demás, de espesor:		
7005.10.31.0.00.A	- - - No superior a 2,5 mm.	M2	
7005.10.33.0.00.I	- - - Superior a 2,5 mm, sin exceder de 3,5 mm.	M2	
7005.10.35.0.00.0	- - - Superior a 3,5 mm, sin exceder de 4,5 mm.	M2	
7005.10.91.0.00.H	- - - Superior a 4,5 mm, sin exceder de 5,5 mm.	M2	
7005.10.93.0.00.F	- - - Superior a 5,5 mm, sin exceder de 7 mm.	M2	
7005.10.95.0.00.D	- - - Superior a 7 mm.	M2	
	- Las demás lunas sin armar:		
7005.21	- Coloreadas en masa, opacificadas o simplemente desbastadas y el plaqué:		
7005.21.10	- - De espesor no superior a 2,5 mm:		
7005.21.10.1.00.A	- - - De vidrio opacificado.	M2	
7005.21.10.2.00.I	- - - De vidrio de densidad superior a 2,6, protector contra los rayos X u otras radiaciones similares.	M2	
7005.21.10.3.00.Q	- - - De vidrio plaqué.	M2	
7005.21.10.9.00.D	- - - Las demás.	M2	
7005.21.20	- - De espesor superior a 2,5 mm, sin exceder de 3,5 mm.		
7005.21.20.1.00.I	- - - De vidrio opacificado.	M2	
7005.21.20.2.00.G	- - - De vidrio de densidad superior a 2,6, protector contra los rayos X u otras radiaciones similares.	M2	
7005.21.20.3.00.E	- - - De vidrio plaqué.	M2	
7005.21.20.9.00.B	- - - Las demás.		
7005.21.30	- - De espesor superior a 3,5 mm, sin exceder de 4,5 mm:		
7005.21.30.1.00.G	- - - De vidrio opacificado.	M2	
7005.21.30.2.00.E	- - - De vidrio de densidad superior a 2,6, protector contra los rayos X u otras radiaciones similares.	M2	

CODIFICACION	DESIGNACION DE LAS MERCANCIAS	UNIDADES SUPLEMENT	OBSERVACIONES
7005.21.30.3.00.C	- - - - De vidrio pladué.	M2	
	- - - - Las demás:		
7005.21.30.4.00.A	- - - - En placas de espesor superior a 4 mm, que no excedan de 400 mm por lado.	M2	
7005.21.30.9.00.J	- - - - Las demás.	M2	
7005.21.40	- - - - De espesor superior a 4,5 mm, sin exceder de 5,5 mm.		
7005.21.40.1.00.E	- - - - De vidrio opacificado.	M2	
7005.21.40.2.00.C	- - - - De vidrio de densidad superior a 2,6, protector contra los rayos X u otras radiaciones similares.	M2	
7005.21.40.3.00.A	- - - - De vidrio pladué.	M2	
	- - - - Las demás:		
7005.21.40.4.00.I	- - - - En placas que no excedan de 400 mm, por lado.	M2	
7005.21.40.9.00.H	- - - - Las demás.	M2	
7005.21.50	- - - - De espesor superior a 5,5 mm, sin exceder de 7 mm.		
7005.21.50.1.00.B	- - - - De vidrio opacificado.	M2	
7005.21.50.2.00.J	- - - - De vidrio de densidad superior a 2,6, protector contra los rayos X u otras radiaciones similares.	M2	
7005.21.50.3.00.H	- - - - De vidrio pladué.	M2	
	- - - - Las demás:		
7005.21.50.4.00.F	- - - - En placas que no excedan de 400 mm por lado.	M2	
7005.21.50.9.00.E	- - - - Las demás.	M2	
7005.21.90	- - - - De espesor superior a 7 mm:		
7005.21.90.1.00.O	- - - - De vidrio opacificado.	M2	
7005.21.90.2.00.B	- - - - De vidrio de densidad superior a 2,6, protector contra los rayos X u otras radiaciones similares.	M2	
7005.21.90.3.00.U	- - - - De vidrio pladué.	M2	
	- - - - Las demás:		
7005.21.90.4.00.H	- - - - En placas que no excedan de 400 mm de lado.	M2	
7005.21.90.9.00.G	- - - - Las demás.	M2	
7005.29	- - - - Las demás:		
7005.29.10.0.00.E	- - - - Lunas llamadas "de horticultura".	M2	
	- - - - Las demás, de espesor:		
7005.29.31	- - - - No superior a 2,5 mm:		

CODIFICACION	DESIGNACION DE LAS MERCANCIAS	UNIDADES SUPLEMENT	OBSERVACIONES
7005.29.31.1.00.H	- - - - De vidrio de densidad superior a 2,6, protector contra los rayos X u otras radiaciones similares.	M2	
7005.29.31.9.00.A	- - - - Las demás.	M2	
7005.29.33	- - - - Superior a 2,5 mm, sin exceder de 3,5 mm:		
7005.29.33.1.00.F	- - - - De vidrio de densidad superior a 2,6, protector contra los rayos X u otras radiaciones similares.	M2	
7005.29.33.9.00.I	- - - - Las demás.	M2	
7005.29.35	- - - - Superior a 3,5 mm, sin exceder de 4,5 mm:		
7005.29.35.1.00.D	- - - - De vidrio de densidad superior a 2,6, protector contra los rayos X u otras radiaciones similares.	M2	
	- - - - Las demás:		
7005.29.35.2.00.B	- - - - En placas que no excedan de 400 mm de lado.	M2	
7005.29.35.9.00.G	- - - - Las demás.	M2	
7005.29.91	- - - - Superior a 4,5 mm, sin exceder de 5,5 mm:		
7005.29.91.1.00.E	- - - - De vidrio de densidad superior a 2,6, protector contra los rayos X u otras radiaciones similares.	M2	
	- - - - Las demás:		
7005.29.91.2.00.C	- - - - En placas que no excedan de 400 mm de lado.	M2	
7005.29.91.9.00.H	- - - - Las demás.	M2	
7005.29.93	- - - - Superior a 5,5 mm, sin exceder de 7 mm:		
7005.29.93.1.00.C	- - - - De vidrio de densidad superior a 2,6, protector contra los rayos X u otras radiaciones similares.	M2	
	- - - - Las demás:		
7005.29.93.2.00.A	- - - - En placas que no excedan de 400 mm de lado.	M2	
7005.29.93.9.00.F	- - - - Las demás.	M2	
7005.29.95	- - - - Superior a 7 mm:		
7005.29.95.1.00.A	- - - - De vidrio de densidad superior a 2,6, protector contra los rayos X u otras radiaciones similares.	M2	
	- - - - Las demás:		
7005.29.95.2.00.I	- - - - En placas que no excedan de 400 mm de lado.	M2	
7005.29.95.9.00.D	- - - - Las demás.	M2	
7005.30.00	- Lunas armadas:		
7005.30.00.1.00.B	- - De vidrio opacificado	M2	
7005.30.00.9.00.E	- - Las demás.	M2	

CODIFICACION	DESIGNACION DE LAS MERCANCIAS	UNIDADES SUPLEMENT	OBSERVACIONES
70.06	VIDRIO DE LAS PARTIDAS 70.02, 70.04 ó 70.05, CURVADO, BISELADO, GRABADO, TALADRADO, ESMALTADO O TRABAJADO DE OTRO MODO, PERO SIN ENMARCAR NI COMBINAR CON OTRAS MATERIAS:		
7006.00.10.0.00.G	- Vidrio óptico.	-	
7006.00.90	- Los demás:		
7006.00.90.1	- - De vidrio antirradiaciones.		
7006.00.90.1.10.0	- - - Disco de vidrio plano de plomo moldeado y pulido con los bordes trabajados; de un grosor comprendido entre 3,5 mm y 5 mm, de un diámetro comprendido entre 135 mm y 140 mm, de una densidad mínima de 2,85 g/cm ³ y que asegure una transmisión de luz del 87%, por lo menos, con longitudes de onda entre 450 y 800 nanómetros destinado a ser montado sobre aparatos de proyección de video (4).	-	
7006.00.90.1.90.1	- - - Los demás.	-	
7006.00.90.9	- Los demás:		
7006.00.90.9.10.J	- - - Disco de vidrio plano de plomo moldeado y pulido con los bordes trabajados; de un grosor comprendido entre 3,5 mm y 5 mm, de un diámetro comprendido entre 135 mm y 140 mm, de una densidad mínima de 2,85 g/cm ³ y que asegure una transmisión de luz del 87%, por lo menos, con longitudes de onda entre 450 y 800 nanómetros destinado a ser montado sobre aparatos de proyección de video (4).	-	
7006.00.90.9.90.B	- - - Los demás.	-	
70.07	VIDRIO DE SEGURIDAD CONSTITUIDO POR VIDRIO TEMPLADO O FORMADO POR HOJAS ENCOLADAS:		
	- Vidrio templado:		
7007.11	- - De dimensiones y formatos que permitan su empleo en automóviles, aeronaves, barcos u otros vehículos.		
7007.11.10.0.00.C	- - - Con dimensiones y formatos que permitan su empleo en automóviles y tractores.	-	
7007.11.90.0.00.F	- - - Los demás.	-	
7007.19	- Los demás:		
7007.19.10.0.00.E	- - - Esmaltados.	M2	
7007.19.30	- - - Coloreados en masa o con capa absorbente o reflectante.		
7007.19.30.1.00.I	- - - - De vidrio óptico.	M2	
7007.19.30.9.00.B	- - - - Los demás.	M2	
7007.19.90	- - - Los demás:		
7007.19.90.1.00.F	- - - - De vidrio óptico.	M2	
7007.19.90.9.00.I	- - - - Los demás.	M2	
	- Vidrio formado por hojas encoladas:		

CODIFICACION	DESIGNACION DE LAS MERCANCIAS	UNIDADES SUPLEMENT	OBSERVACIONES
7007.21	- - De dimensiones y formatos que permitan su empleo en automóviles, aeronaves, barcos u otros vehículos:		
7007.21.10.0.00.A	- - - Parabrisas, sin enmarcar, que se destinan a aeronaves civiles (22).	-	
	- - - Los demás:		
7007.21.91.0.00.C	- - - - Con dimensiones y formatos que permitan su empleo en automóviles y tractores.	-	
7007.21.99.0.00.E	- - - - Los demás.	-	
7007.29.00	- Los demás:		
7007.29.00.1.00.C	- - - De vidrio óptico.	M2	
7007.29.00.9.00.F	- - - Los demás.	M2	
70.08	VIDRIERAS AISLANTES DE PAREDES MÚLTIPLES:		
	- Coloreadas en masa, opacificadas, plaqué o con una capa absorbente reflectante.		
7008.00.11.0.00.D	- - Vidrieras dobles.	M2	
7008.00.19.0.00.F	- - Los demás.	M2	
	- Las demás:		
7008.00.91.0.00.G	- - Vidrieras dobles.	M2	
7008.00.99.0.00.I	- - Los demás.	M2	
70.09	ESPEJOS DE VIDRIO CON MARCO O SIN EL, INCLUIDOS LOS ESPEJOS RETROVISORES:		
7009.10.00.0.00.D	- Espejos retrovisores para vehículos.	UN	
	- Los demás:		
7009.91.00.0.00.F	- - Sin marco.	-	DUMP-ZA: 17,5(0)
7009.92.00.0.00.E	- - Con marco.	-	
70.10	BOMBONAS, BOTELLAS, FRASCOS, TARROS, POTES, ENVASES TUBULARES, AMPOLLAS Y DEMÁS RECIPIENTES AL TRANSPORTE O ENVASADO, DE VIDRIO; TARROS DE VIDRIO PARA CONSERVAS; TAPONES, TAPAS Y DEMÁS DISPOSITIVOS DE CIERRE, DE VIDRIO:		
7010.10.00.0.00.A	- Ampollas.	-	
7010.90	- Los demás:		
7010.90.10.0.00.B	- - Tarros para esterilizar.	UN	
	- Los demás:		
	- - Recipientes para el transporte o envasado.		
7010.90.21.0.00.I	- - - Obtenidos de un tubo en el que el espesor del vidrio sea inferior a 1 mm.	UN	

CODIFICACION	DESIGNACION DE LAS MERCANCIAS	UNIDADES SUPLEMENT	OBSERVACIONES
7010.90.31	----- Los demás, de una capacidad nominal: ----- De 2,5 litros o más: ----- De vidrio sin colorear:		
7010.90.31 1.00.E	----- De vidrio con coeficiente de dilatación lineal inferior o igual a 5×10^{-6} por Kelvin, entre 0 C y 300 C.	UN	
7010.90.31 2.00.C	----- De vidrio neutro o de vidrio con 18% o más de óxido de plomo.	UN	
7010.90.31 3.00.A	----- De otros vidrios.	UN	
7010.90.31 4.00.I	----- De vidrio coloreado. ----- De menos de 2,5 litros: ----- Para productos alimenticios y bebidas: ----- Botellas y frascos: ----- De vidrio sin colorear, de capacidad nominal: ----- De 1 litro o más:	UN	
7010.90.41	----- De vidrio neutro o de vidrio con 18% o más de óxido de plomo.	UN	
7010.90.41 1.00.C	----- Los demás.	UN	
7010.90.43	----- De más de 0,33 litros, pero inferior a 1 litro: ----- De vidrio neutro o de vidrio con 18% o más de óxido de plomo.	UN	
7010.90.43 1.00.A	----- Los demás.	UN	
7010.90.43 2.00.D	----- De 0,15 litros o más hasta 0,33 litros inclusive: ----- De vidrio neutro o de vidrio con 18% o más de óxido de plomo.	UN	
7010.90.45 1.00.I	----- Los demás.	UN	
7010.90.45 2.00.B	----- De menos de 0,15 litros: ----- De vidrio neutro o de vidrio con 18% o más de óxido de plomo.	UN	
7010.90.47 1.00.G	----- Los demás.	UN	
7010.90.47 2.00.J	----- De vidrio coloreado, de capacidad nominal: ----- De 1 litro o más.	UN	
7010.90.53 3.00.J	----- De más de 0,33 litros, pero inferior a 1 litro.	UN	
7010.90.55 4.00.H	----- De 0,15 litros o más hasta 0,33 litros inclusive	UN	
7010.90.57 5.00.F	----- De menos de 0,15 litros. ----- Los demás, de una capacidad nominal:	UN	

CODIFICACION	DESIGNACION DE LAS MERCANCIAS	UNIDADES SUPLEMENT	OBSERVACIONES
7010.90.61	----- De 0,25 litros o más: ----- De vidrio sin colorear:		
7010.90.61 1.00.H	----- De vidrio neutro o de vidrio con 18% o más de óxido de plomo.	UN	
7010.90.61 2.00.F	----- De otros vidrios.	UN	
7010.90.61 3.00.D	----- De vidrio coloreado.	UN	
7010.90.67	----- De menos de 0,25 litros: ----- De vidrio sin colorear:		
7010.90.67 1.00.B	----- De vidrio neutro o de vidrio con 18% o más de óxido de plomo.	UN	
7010.90.67 2.00.J	----- De otros vidrios.	UN	
7010.90.67 3.00.H	----- De vidrio coloreado. ----- Para productos farmacéuticos, de capacidad nominal: ----- De más de 0,055 litros:	UN	
7010.90.71	----- Obtenidos de un tubo en el que el espesor del vidrio sea igual o superior a 1 mm.	UN	
7010.90.71 1.00.F	----- Los demás, de vidrio sin colorear:		
7010.90.71 2.00.D	----- De vidrio con coeficiente de dilatación lineal inferior o igual a 5×10^{-6} por Kelvin, entre 0 C y 300 C.	UN	
7010.90.71 3.00.B	----- De vidrio neutro o de vidrio con 18% o más de óxido de plomo.	UN	
7010.90.71 4.00.J	----- De otros vidrios.	UN	
7010.90.71 5.00.G	----- Los demás, de vidrio coloreado.	UN	
7010.90.77	----- De 0,055 litros o menos: ----- Obtenidos de un tubo en el que el espesor del vidrio sea igual o superior a 1 mm.	UN	
7010.90.77 1.00.J	----- Los demás, de vidrio sin colorear:		
7010.90.77 2.00.H	----- De vidrio con coeficiente de dilatación lineal inferior o igual a 5×10^{-6} por Kelvin, entre 0 C y 300 C.	UN	
7010.90.77 3.00.F	----- De vidrio neutro o de vidrio con 18% o más de óxido de plomo.	UN	
7010.90.77 4.00.D	----- De otros vidrios.	UN	
7010.90.77 5.00.A	----- Los demás, de vidrio coloreado ----- Para otros productos: ----- De vidrio sin colorear:	UN	

CODIFICACION	DESIGNACION DE LAS MERCANCIAS	UNIDADES SUPLEMENT	OBSERVACIONES
7010.90.81.1.00.D	- - - - - Obtenidos de un tubo en el que el espesor del vidrio sea igual o superior a 1 mm. - - - - - Los demás.	UN	
7010.90.81.2.00.B	- - - - - De vidrio con coeficiente de dilatación lineal inferior o igual a 5×10^{-6} por Kelvin, entre 0 C y 300 C.	UN	
7010.90.81.3.00.J	- - - - - De vidrio neutro o de vidrio con 18% o más de óxido de plomo.	UN	
7010.90.81.9.00.B	- - - - - Los demás.	UN	
7010.90.87	- - - - - De vidrio coloreado.		
7010.90.87.1.00.H	- - - - - Obtenidos de un tubo en el que el espesor del vidrio sea igual o superior a 1 mm.	UN	
7010.90.87.9.00.A	- - - - - Los demás.	UN	
7010.90.99.0.00.F	- - - - - Tapones, tapas y demás dispositivos de cierre.	-	
70.11	AMPOLLAS Y ENVOLTURAS TUBULARES, ABIERTAS, Y SUS PARTES, DE VIDRIO, SIN GUARNICIONES, PARA LAMPARAS ELECTRICAS, TUBOS CÁTODICOS O SIMILARES:		
7011.10.00	- Para alumbrado eléctrico:		
7011.10.00.1.00.H	- - - - - Envolturas tubulares para lámparas fluorescentes. - - - - - Los demás:	-	
7011.10.00.2.00.F	- - - - - De vidrio con coeficiente de dilatación lineal inferior o igual a 5×10^{-6} por Kelvin, entre 0 C y 300 C.	-	
7011.10.00.9.00.A	- - - - - Los demás.	-	
7011.20.00.0	- Para tubos catódicos.		
7011.20.00.0.10.Q	- - - - - Ampollas de vidrio, para tubos de rayos catódicos monocromos, con diagonal de pantalla no inferior a 3,8 cm y no superior a 81 cm y diámetro nominal del cuello de 13, 20, 28 o 37 mm.	-	
7011.20.00.0.20.F	- - - - - Pantallas enteramente de vidrio, con diagonal no superior a 81 cm, provistas de un reborde, destinadas a la fabricación de tubos de rayos catódicos monocromos (4).	-	
7011.20.00.0.30.E	- - - - - Conos de vidrio con diagonal no superior a 81 cm, provistos de un reborde acanalado, destinados a la fabricación de tubos de rayos catódicos monocromos (4).	-	
7011.20.00.0.90.I	- - - - - Los demás.	-	
7011.90.00	- Los demás:		
7011.90.00.1.00.A	- - - - - De vidrio con coeficiente de dilatación lineal inferior o igual a 5×10^{-6} por Kelvin, entre 0 C y 300 C.	-	
7011.90.00.9.00.D	- - - - - Los demás.	-	
70.12	AMPOLLAS DE VIDRIO PARA TERMOS Y DEMAS RECIPIENTES ISOTERMICOS AISLADOS POR VACIO:		

CODIFICACION	DESIGNACION DE LAS MERCANCIAS	UNIDADES SUPLEMENT	OBSERVACIONES
7012.00.10.0.00.I	- Sin terminar.	-	
7012.00.90.0.00.B	- Terminadas.	-	
70.13	OBJETOS DE VIDRIO PARA EL SERVICIO DE MESA, DE COCINA, DE TOCADOR, DE OFICINA, DE ADORNO DE INTERIORES O USOS SIMILARES, EXCEPTO LOS DE LAS PARTIDAS 70.10 y 70.16:		
7013.10.00.0.00.H	- - - - - Objetos de vitrocerámica. - - - - - Artículos de vidrio para beber (vasos, copas, etc.), excepto los de vitrocerámica:	UN	
7013.21	- - - - - De cristal o plomo:		
	- - - - - Hechos a mano:		
7013.21.11.0.00.B	- - - - - Tallados o decorados de otro modo.	UN	
7013.21.19.0.00.D	- - - - - Los demás.	UN	
	- - - - - Fabricados mecánicamente:		
7013.21.91.0.00.E	- - - - - Tallados o decorados de otro modo.	UN	
7013.21.99.0.00.G	- - - - - Los demás.	UN	
7013.29	- - - - - Los demás:		
7013.29.10.0.00.F	- - - - - De vidrio templado. - - - - - Los demás:	UN	
	- - - - - Hechos a mano:		
7013.29.51.0.00.E	- - - - - Tallados o decorados de otro modo.	UN	
7013.29.59.0.00.G	- - - - - Los demás.	UN	
	- - - - - Fabricados mecánicamente:		
7013.29.81.0.00.G	- - - - - Tallados o decorados de otro modo.	UN	
7013.29.99.0.00.I	- - - - - Los demás.	UN	
	- - - - - Objetos para el servicio de mesa (excepto los artículos para beber) o de cocina, excepto los de vitrocerámica:		
7013.31	- - - - - De cristal o plomo:		
7013.31.10.0.00.A	- - - - - Hechos a mano.	UN	
7013.31.90.0.00.D	- - - - - Fabricados mecánicamente.	UN	
7013.32.00.0.00.B	- - - - - De vidrio con un coeficiente de dilatación lineal no superior a 5×10^{-6} por Kelvin, entre 0 C y 300 C.	UN	
7013.39	- - - - - Los demás:		
7013.39.10.0.00.C	- - - - - De vidrio templado.	UN	

CODIFICACION	DESIGNACION DE LAS MERCANCIAS	UNIDADES SUPLEMENT	OBSERVACIONES
7013.39.91.0.00.E	- - - De los demás vidrios: - - - - Hechos a mano.	UN	
7013.39.99.0.00.G	- - - - Fabricados mecánicamente. - Los demás objetos.	UN	
7013.81	- De cristal al plomo:		
7013.81.10.0.00.H	- - - Hechos a mano.	UN	
7013.81.90.0.00.A	- - - Fabricados mecánicamente.	UN	
7013.89	- Los demás:		
7013.89.10	- - - Hechos a mano:		
7013.89.10.1.00.H	- - - - De vidrio con coeficiente de dilatación lineal inferior o igual a 8×10^{-6} por Kelvin, entre 0 C y 300 C.	UN	
7013.89.10.9.00.A	- - - - Los demás.	UN	
7013.89.90	- - - Fabricados mecánicamente:		
7013.89.90.1.00.A	- - - - De vidrio con coeficiente de dilatación lineal inferior o igual a 8×10^{-6} por Kelvin, entre 0 C y 300 C.	UN	
7013.89.90.9.00.D	- - - - Los demás.	UN	
70.14	VIDRIO PARA SEÑALIZACIÓN Y ELEMENTOS DE OPTICA DE VIDRIO (EXCEPTO LOS DE LA PARTIDA 70.18), SIN TRABAJAR OPTICAMENTE: - Vidrio óptico sin trabajar ópticamente:		
7014.00.00.1.00.G	- - Esbozos de lentes o discos trapezados, de forma esférica o tórica, con alguna cara transparente e índice de refracción entre 1.500 y 1.580, ambos inclusive.	-	
7014.00.00.2.00.E	- Los demás.	-	
7014.00.00.3.00.C	- Elementos para señalización.	-	
7014.00.00.9	- Los demás:	-	
7014.00.00.9.85.A	- - Elementos ópticos de vidrio para faros de vehículos automóviles (a).	-	Ap. 1A
7014.00.00.9.90.A	- - Los demás.	-	
70.15	CRISTALES PARA RELOJES Y CRISTALES ANALOGOS, CRISTALES PARA GAFAS, INCLUIDO CORRECTORES, ARCONADOS, CURVADOS, AHUECADOS O SIMILARES, SIN TRABAJAR OPTICAMENTE; ESFERAS MUECAS Y CASQUETES ESFERICOS, DE VIDRIO PARA LA FABRICACION DE ESTOS CRISTALES:		
7015.10.00	- Cristales para gafas correctoras.		
7015.10.00.1.00.D	- - Esbozos de lentes bifocales o multifocales.	-	
7015.10.00.8.00.G	- Los demás.	-	

CODIFICACION	DESIGNACION DE LAS MERCANCIAS	UNIDADES SUPLEMENT	OBSERVACIONES
7015.90	- Los demás:		
7015.90.00.1.00.G	- - De vidrio sin colorear.	-	
7015.90.00.2.00.E	- - De vidrio coloreado.	-	
70.16	ADOQUINES, LOSAS, LADRILOS, BALDOSAS, TEJAS Y DEMAS ARTICULOS, DE VIDRIO PRENSADO O MOLDEADO, INCLUIDO ARMADOS, PARA LA CONSTRUCCION; CUBOS, DADOS Y ARTICULOS SIMILARES DE VIDRIO, INCLUIDO CON SOPORTE, PARA MOSAICOS O DECORACIONES SIMILARES; VIDRIERAS ARTISTICAS; VIDRIO "MULTICELULAR" O VIDRIO "ESPUMA", EN BLOQUES, PANELES, PLACAS, COQUILLAS O FORMAS SIMILARES:		
7016.10.00.0.00.E	- Cubos, dados, y artículos similares de vidrio, incluso con soporte, para mosaicos o decoraciones similares.	-	
7016.90	- Los demás:		
7016.90.10.0.00.F	- - Vidrieras artísticas.	M2	
7016.90.30.0.00.B	- - Vidrio "multicelular" o vidrio "espuma".	-	
7016.90.90.0.00.1	- Los demás.	-	
70.17	ARTICULOS DE VIDRIO PARA LABORATORIO, HIGIENE O FARMACIA, INCLUIDO GRADUADOS O CALIBRADOS:		
7017.10.00.0.00.D	- De cuarzo o de otras sílices, fundidos.	-	SANIT
7017.20.00.0.00.B	- De los demás vidrios con un coeficiente de dilatación lineal inferior o igual a 8×10^{-6} por Kelvin, entre 0 C y 300 C.	-	SANIT
7017.90.00.0.00.G	- Los demás.	-	SANIT
70.18	CUENTAS DE VIDRIO, IMITACIONES DE PERLAS FINAS O CULTIVADAS, IMITACIONES DE PIEDRAS PRECIOSAS Y SEMIPRECIOSAS Y ARTICULOS SIMILARES DE ABALORIO Y SUS MANUFACTURAS (EXCEPTO LA BISUTERIA); OJOS DE VIDRIO, EXCEPTO LOS DE PROFESION; ESTATUILLAS Y DEMAS OBJETOS DE ORNAMENTACION, DE VIDRIO TRABAJADO AL SOPLETE (VIDRIO AHILADO), EXCEPTO LA BISUTERIA; MICROESFERAS DE VIDRIO CON UN DIAMETRO INFERIOR O IGUAL A 1 mm:		
7018.10	- Cuentas de vidrio, imitaciones de perlas finas o cultivadas, imitaciones de piedras preciosas y semipreciosas y artículos similares de abalorio:		
7018.10.11.0.00.J	- - Talladas y pulidas mecánicamente.	-	
7018.10.16.0.00.B	- - Las demás.	-	
7018.10.30.0.00.G	- - Imitaciones de perlas finas o cultivadas.	-	
7018.10.51.0.00.A	- - Imitaciones de piedras preciosas y semipreciosas.	-	
7018.10.99.0.00.C	- - Talladas y pulidas mecánicamente.	-	
7018.10.99.0.00.C	- - Las demás.	-	
7018.10.90.0.00.D	- Los demás.	-	

CODIFICACION	DESIGNACION DE LAS MERCANCIAS	UNIDADES SUPLEMENT.	OBSERVACIONES
7018.20.00	- Microesferas de vidrio con un diámetro inferior o igual a 1 mm:	-	
7018.20.00.1.00.1	- - Con índice de refracción inferior o igual a 1,80.	-	
7018.20.00.2.00.0	- - Con índice de refracción superior a 1,80.	-	
7018.80	- Los demás:	-	
7018.90.10.0.00.0	- - Ojos de vidrio; objetos de abalorio.	-	
7018.90.80.0.00.0	- - Los demás.	-	
70.18	FIBRA DE VIDRIO (INCLUIDA LA LANA DE VIDRIO) Y MANUFACTURAS DE ESTAS MATERIAS (POR EJEMPLO: HILADOS O TEJIDOS):		
7018.10	- Mechas (incluido con torsión) e hilados, incluso cortados:		
7018.18.10.0.00.0	- - Hilados cortados con longitud de 3 mm a 50 mm ambos inclusive.	-	
	- - Los demás:	-	
	- - - De filamentos:	-	
7018.10.51.0.00.0	- - - - Mechas ("rovings", "atratifilla").	-	DUMP-CS.OD: (62)(0)
7018.10.59.0	- - - - Los demás:	-	
7018.10.59.0.10.A	- - - - - Hilos de 33 tex o de un múltiplo de 33 +/- 7,5%, obtenidos a partir de fibras de vidrio continuas hilables, de diámetro situado entre 2,5 y 5,1 micrómetros, distintos de los tratados por fijado de elastómetros.	-	
7018.10.59.0.20.0	- - - - - Hilos obtenidos a partir de fibras de vidrio continuas hilables, de diámetro situado entre 12,5 y 13,8 micrómetros, tratados con resina formaldehídoresorcina, con un título de 340 tex como mínimo y 880 tex como máximo.	-	
7018.10.59.0.30.1	- - - - - Hilos de 22 tex obtenidos a partir de fibra de vidrio continuas hilables, de diámetro situado entre 4,7 y 5,5 micrómetros.	-	
7018.10.59.0.40.H	- - - - - Hilos de fibras de vidrio textiles continuas, de 33, 34 ó 51 tex +/- 7,5% o uno de sus múltiplos, de diámetro igual o superior a 5,8 micrómetros e inferior o igual 7,1 micrómetros.	-	
7018.10.59.0.80.C	- - - - - Los demás.	-	
7018.10.99.0.00.0	- - - De fibras discontinuas.	-	
7018.20	- Tejidos, incluidas las cintas:		
	- De filamentos:		
7018.20.11.0.00.0	- - Mechas ("rovings", "atratifilla").	-	
	- - Los demás, de una anchura:	-	
7018.20.31.0.00.0	- - - No superior a 30 cm.	-	
7018.20.35.0.00.1	- - - Superior a 30 cm.	-	
7018.20.90.0.00.A	- - De fibras discontinuas.	-	

CODIFICACION	DESIGNACION DE LAS MERCANCIAS	UNIDADES SUPLEMENT.	OBSERVACIONES
7019.31.00.0	- Velos, napas, "mats", colchones, paneles y productos similares sin tejer:		
	- - "Mats":		
7019.31.00.0.20.E	- - - De baja capacidad hidrófila, destinados a cierto tipo de aeronaves (4)(100).	-	
7019.31.00.0.80.H	- - - Los demás.	-	
7019.32.00.0	- Velos:		
7019.32.00.0.10.E	- - De fibras de vidrio no textiles de un peso inferior o igual a 120 g por m ² , de un calibre de fibras inferior o igual a 7 micrómetros (sin incluir el baño eventual), destinados a la fabricación de productos de filtrado (4).	-	
7019.32.00.0.20.D	- - De baja capacidad hidrófila, destinados a cierto tipo de aeronaves (4)(100).	-	
7019.32.00.0.80.G	- - Los demás.	-	
7019.38.00.0	- Los demás:		
7019.38.00.0.10.H	- - De fibras de vidrio no textiles, de un peso inferior o igual a 120 g/m ² y de un calibre de fibras inferior o igual a 7 micrómetros (sin incluir un baño eventual) destinadas a la fabricación de productos de filtrado (4).	-	
7019.38.00.0.20.G	- - Paneles y productos similares de baja capacidad hidrófila, destinados a cierto tipo de aeronaves (4)(100).	-	
7019.38.00.0.80.J	- - Los demás.	-	
7019.80	- Los demás:		
7019.80.10.0	- - Fibras no textiles a granel o en copos:		
7019.80.10.0.11.J	- - - En las que la mayoría tengan un diámetro inferior a 3,5 micrómetros.	-	
7019.80.10.0.90.0	- - - Los demás.	-	
7019.80.30.0.00.1	- - - Bujías y coquillas para aislamiento de tuberías.	-	
	- - Los demás:	-	
7019.80.91.0.00.E	- - - De fibras textiles.	-	
7019.80.99.0.00.0	- - - Los demás.	-	
70.20	LAS DEMAS MANUFACTURAS DE VIDRIO:		
7020.00.10	- De cuarzo o de otras sílices, fundidos:		
7020.00.10.1.00.G	- - Aparatos para uso industrial y sus partes.	-	
7020.00.10.9.00.J	- - Los demás.	-	
7020.00.30	- De vidrio con un coeficiente de dilatación lineal no superior a 8x10 ⁻⁶ por kelvin entre 0 C y 300 C.		
7020.00.30.1.00.C	- - Aparatos para uso industrial y sus partes.	-	

CODIFICACION	DESIGNACION DE LAS MERCANCIAS	UNIDADES SUPLEMENT	OBSERVACIONES
7020.00.30.8.00.F	- Los demás.	-	
7020.00.00.0.00.8	- Los demás.	-	

N.º	REMISIONES
(4)	El control de utilización de este destino particular se hará mediante la aplicación de las disposiciones comunitarias dictadas en la materia.
(22)	La admisión de esta subpartida se subordinará a las condiciones previstas en las disposiciones comunitarias dictadas en la materia. Véase también el apartado B del Título II de las Disposiciones preliminares (ND).
(56)	Excepto los productos originarios de Yugoslavia.
(62)	El montante del derecho será igual a la diferencia entre el precio neto por kilógramo franco frontera comunitaria del producto sin despachar y la suma de 1,07 Ecu. Los precios franco frontera de la Comunidad serán netos si las condiciones de venta prevén que el pago se efectúe dentro de los treinta días siguientes a la fecha de expedición. Estos serán aumentados o disminuidos en un 1% por mes de plazo, en más o en menos.
(100)	Para la construcción, el mantenimiento o la reparación de serodinos con un peso en vacío de más de 2000 kg.
(97)	La medida antidumping (col. 5) se aplicará igualmente a las mercancías que, importadas en el marco del acuerdo de libre circulación CEE-Turquía, sean originarias de países sometidos a dicha medida.
(a)	La aplicación de estos beneficios queda sujeta al control y utilización en el destino que se indica, de acuerdo con lo previsto en el Circular 957 de la Dirección General de Aduanas e Impuestos Especiales, en relación con el Reglamento (CEE) número 1535/1977 sobre despacho de mercancías con destinos especiales.

CODIFICACION	DESIGNACION DE LAS MERCANCIAS	UNIDADES SUPLEMENT.	OBSERVACIONES
	CAPÍTULO 71		
	PERLAS FINAS O CULTIVADAS, PIEDRAS PRECIOSAS Y SEMIPRECIOSAS O SIMILARES, METALES PRECIOSOS, CHAPADOS DE METALES PRECIOSOS Y MANUFACTURAS DE ESTAS MATERIAS; BISUTERIA; MONEDAS		
	I. PERLAS FINAS O CULTIVADAS, PIEDRAS PRECIOSAS, SEMIPRECIOSAS Y SIMILARES.		
71.01	PERLAS FINAS O CULTIVADAS, INCLUSO TRABAJADAS O CLASIFICADAS, PERO SIN ENSARTAR, MONTAR NI ENGARZAR; PERLAS FINAS O CULTIVADAS, SIN CLASIFICAR, ENFILADAS TEMPORALMENTE PARA FACILITAR EL TRANSPORTE:		
7101.10.00.0.00.A	- Perlas finas.	GN	
	- Perlas cultivadas:		
7101.21.00.0.00.H	- - En bruto.	GN	
7101.22.00.0.00.G	- - Trabajadas.	GN	
71.02	DIAMANTES, INCLUSO TRABAJADOS, SIN MONTAR NI ENGARZAR:		
7102.10.00.0.00.J	- Sin clasificar.	WL	
	- Industriales:		
7102.21.00.0.00.G	- - En bruto o simplemente aserrados, exfoliados o desbastados	WL	
7102.29.00.0.00.I	- - Los demás	WL	
	- No industriales:		
7102.31.00.0.00.E	- - En bruto o simplemente aserrados, exfoliados o desbastados.	WL	
7102.39.00.0.00.G	- - Los demás.	WL	
71.03	PIEDRAS PRECIOSAS Y SEMIPRECIOSAS, EXCEPTO LOS DIAMANTES, INCLUSO TRABAJADAS O CLASIFICADAS, SIN ENSARTAR, MONTAR NI ENGARZAR; PIEDRAS PRECIOSAS Y SEMIPRECIOSAS, EXCEPTO LOS DIAMANTES, SIN CLASIFICAR, ENFILADAS TEMPORALMENTE PARA FACILITAR EL TRANSPORTE:		
7103.10.00.0.00.I	- En bruto o simplemente aserradas o desbastadas.	-	
	- Trabajadas de otro modo:		
7103.91.00.0.00.A	- - Rubies, zafiros y esmeraldas.	GN	
7103.99.00.0.00.C	- - Las demás.	GN	
71.04	PIEDRAS SINTÉTICAS O RECONSTITUIDAS, INCLUSO TRABAJADAS O CLASIFICADAS, SIN ENFILAR, MONTAR NI ENGARZAR; PIEDRAS SINTÉTICAS O RECONSTITUIDAS, SIN CLASIFICAR, ENFILADAS TEMPORALMENTE PARA FACILITAR EL TRANSPORTE:		
7104.10.00	- Cuarzo piezoeléctrico:		
7104.10.00.1.00.F	- - En bruto.	GN	
7104.10.00.9.00.I	- - Los demás.	GN	

CODIFICACION	DESIGNACION DE LAS MERCANCIAS	UNIDADES SUPLEMENT.	OBSERVACIONES
7104.20.00	- Las demás, en bruto o simplemente aserradas o desbastadas.		
7104.20.00.1.00.D	- - Diamantes sintéticos o reconstituidos de uso industrial.	GN	
	- - Los demás:		
7104.20.00.2.00.B	- - - En bruto.	GN	
7104.20.00.9.00.G	- - - Los demás	GN	
7104.90.00.0.00.A	- Las demás.	GN	
71.05	POLVO DE PIEDRAS PRECIOSAS, SEMIPRECIOSAS O SINTÉTICAS:		
7105.10.00.0.00.G	- De diamante.	GN	
7105.90.00.0.00.J	- Los demás	GN	
	II. METALES PRECIOSOS Y CHAPADOS DE METALES PRECIOSOS		
71.06	PLATA, INCLUIDA LA PLATA DORADA Y LA PLATINADA, EN BRUTO, SEMILABRADA O EN POLVO:		
7106.10.00.0.00.F	- Polvo.	GN	
	- Las demás:		
7106.91	- - En bruto:		
7106.91.10.0.00.F	- - - De ley igual o superior a 999 milésimas	GN	
7106.91.90.0.00.I	- - - De ley inferior a 999 milésimas.	GN	
7106.92	- - Semilabrada.		
7106.92.10	- - - Canutillos, lentejuelas y recortes:		
7106.92.10.1.00.C	- - - - Discos.	GN	
7106.92.10.9.00.F	- - - - Los demás.	GN	
	- - - Los demás:		
7106.92.91	- - - - De ley igual o superior a 750 milésimas.		
7106.92.91.1.00.E	- - - - - Planchas, hojas y bandas de espesor superior a 0,15 mm sin incluir, en su caso, el soporte	GN	
7106.92.91.9.00.H	- - - - - Los demás.	GN	
7106.92.99	- - - - De ley inferior a 750 milésimas:		
7106.92.99.1.00.G	- - - - - Planchas, hojas y bandas de espesor superior a 0,15 mm sin incluir, en su caso, el soporte.	GN	
7106.92.99.9.00.J	- - - - - Los demás	GN	
71.07	CHAPADOS DE PLATA SOBRE METALES COMUNES, EN BRUTO O SEMILABRADOS.		
7107.00.00.0.00.G		-	

CODIFICACION	DESIGNACION DE LAS MERCANCIAS	UNIDADES SUPLEMENT	OBSERVACIONES
71.08	ORO, INCLUIDO EL ORO PLATINADO, EN BRUTO, SEMILABRADO O EN POLVO: - Para uso no monetario:		
7108.11.00.0.00.C	- - Polvo.	GN	
7108.12.00.0.00.B	- - Las demás formas en bruto.	GN	
7108.13	- - Las demás formas semilabradas:		
7108.13.10	- - - Barras, alambres y perfiles de sección maciza; planchas, hojas y bandas de espesor superior a 0,15 mm, sin incluir el soporte:		
7108.13.10.1.00.G	- - - - Barras, alambres y perfiles de sección maciza.	GN	
7108.13.10.2.00.E	- - - - Planchas, hojas y bandas.	GN	
7108.13.30.0.00.E	- - - Tubos y barras huecas.	GN	
7108.13.50.0.00.J	- - - Hojas y tiras delgadas de espesor no superior a 0,15 mm, sin incluir el soporte.	GN	
7108.13.90	- - - Las demás:		
7108.13.90.1.00.J	- - - - Discos.	GN	
7108.13.90.9.00.C	- - - - Las demás.	GN	
7108.20.00.0.00.B	- Para uso monetario.	GN	
71.09	CHAPADOS DE ORO SOBRE METALES COMUNES O SOBRE PLATA, EN BRUTO O SEMILABRADOS.		
7109.00.00.0.00.E			
71.10	PLATINO EN BRUTO, SEMILABRADO O EN POLVO: - Platino:		
7110.11	- - En bruto o en polvo:		
7110.11.00.1.00.G	- - - En bruto.	GN	
7110.11.00.2.00.E	- - - En polvo.	GN	
7110.19	- - Las demás:		
7110.19.10	- - - Barras, alambres y perfiles de sección maciza; planchas, hojas y bandas de espesor superior a 0,15 mm, sin incluir el soporte:		
7110.19.10.1.00.G	- - - - Barras, alambres y perfiles de sección maciza.	GN	
7110.19.10.2.00.E	- - - - Hojas y bandas.	GN	
7110.19.30.0.00.E	- - - Tubos y barras huecas.	GN	
7110.19.50.0.00.J	- - - Hojas y tiras delgadas de espesor no superior a 0,15 mm, sin incluir el soporte.	GN	
7110.19.90	- - - Las demás:		

CODIFICACION	DESIGNACION DE LAS MERCANCIAS	UNIDADES SUPLEMENT	OBSERVACIONES
7110.19.90.1.00.J	- - - - Discos.	GN	
7110.19.90.9.00.C	- - - - Las demás.	GN	
7110.21.00	- Paladio:		
7110.21.00	- - En bruto o en polvo:		
7110.21.00.1.00.E	- - - En bruto.	GN	
7110.21.00.2.00.C	- - - En polvo.	GN	
7110.29.00	- - Las demás:		
7110.29.00.1.00.G	- - - Planchas, hojas, bandas y discos.	GN	
7110.29.00.9.00.J	- - - Las demás.	GN	
7110.31.00	- Rodio:		
7110.31.00	- - En bruto o en polvo:		
7110.31.00.1.00.C	- - - En bruto.	GN	
7110.31.00.2.00.A	- - - En polvo.	GN	
7110.39.00	- - Las demás:		
7110.39.00.1.00.E	- - - Planchas, hojas, bandas y discos.	GN	
7110.39.00.9.00.H	- - - Las demás.	GN	
7110.41.00	- Iridio, osmio y rutenio:		
7110.41.00	- - En bruto o en polvo:		
7110.41.00.1.00.A	- - - En bruto.	GN	
7110.41.00.2.00.I	- - - En polvo.	GN	
7110.49.00	- - Las demás:		
7110.49.00.1.00.C	- - - Planchas, hojas, bandas y discos.	GN	
7110.49.00.9.00.F	- - - Las demás.	GN	
71.11	CHAPADOS DE PLATINO SOBRE METALES COMUNES, SOBRE PLATA O SOBRE ORO, EN BRUTO O SEMILABRADO.		
7111.00.00.0.00.A			
71.12	DÉSPERDICIOS Y RESIDUOS, DE METALES PRECIOSOS O DE CHAPADOS DE METALES PRECIOSOS:		
7112.10.00.0.00.H	- De oro o de chapados de oro, con exclusión de las cenizas de orfebrería que contengan otros metales preciosos.	-	
7112.20.00.0.00.F	- De platino o de chapados de platino, con exclusión de las cenizas de orfebrería que contengan otros metales preciosos.	-	
7112.90.00.0.00.A	- Los demás.	-	

CODIFICACION	DESIGNACION DE LAS MERCANCIAS	UNIDADES SUPLEMENT	OBSERVACIONES
III. JOYERIA Y DEMAS MANUFACTURAS.			
71.13	ARTICULOS DE JOYERIA Y SUS PARTES, DE METALES PRECIOSOS O DE CHAPADOS DE METALES PRECIOSOS:		
	- De metales preciosos, incluso revestidos o chapados de metales preciosos:		
7113.11.00	- - De plata, incluso revestidos o chapados de otros metales preciosos:		
7113.11.00	1.00.D - - - Abanicos y sus varillajes.	-	CITES
	- - - Los demás, excepto de aleaciones de plata:		
7113.11.00	2.00.B - - - - Con piedras preciosas o con perlas finas	-	CITES
7113.11.00	3.00.J - - - - Los demás.	-	CITES
7113.11.00	4.00.H - - - De aleaciones de plata, incluso revestidos o chapados de otros metales preciosos	-	CITES
7113.18.00	- - De otros metales preciosos, incluso revestidos o chapados de metales preciosos:		
7113.18.00	1.00.F - - - Abanicos y sus varillajes.	-	CITES
	- - - Los demás, excepto de aleaciones de otros metales preciosos:		
7113.18.00	2.00.D - - - - Con piedras preciosas o con perlas finas.	-	CITES
7113.18.00	3.00.B - - - - Los demás.	-	CITES
7113.18.00	4.00.J - - - De aleaciones de otros metales preciosos, incluso revestidos o chapados de metales preciosos.	-	CITES
7113.20.00	- De chapados de metales preciosos sobre metales comunes:		
7113.20.00	1.00.C - - Abanicos y sus varillajes.	-	CITES
7113.20.00	3.00.F - - Los demás.	-	CITES
71.14	ARTICULOS DE ORFEBRERIA Y SUS PARTES, DE METALES PRECIOSOS O DE CHAPADOS DE METALES PRECIOSOS:		
	- De metales preciosos, incluso revestidos o chapados de metales preciosos:		
7114.11.00	- - De plata, incluso revestidos o chapados de metales preciosos:		
7114.11.00	1.00.C - - - De aleaciones de plata, incluso revestidos o chapados de metales preciosos.	-	
7114.11.00	3.00.F - - - Los demás.	-	
7114.18.00	- - De otros metales preciosos, incluso revestidos o chapados de metales preciosos:		
7114.18.00	1.00.E - - - De aleaciones de otros metales preciosos, incluso revestidos o chapados de metales preciosos.	-	
7114.18.00	3.00.H - - - Los demás.	-	
7114.20.00	0.00.D - De chapados de metales preciosos sobre metales comunes.	-	

CODIFICACION	DESIGNACION DE LAS MERCANCIAS	UNIDADES SUPLEMENT	OBSERVACIONES
71.18	LAS DEMAS MANUFACTURAS DE METALES PRECIOSOS O DE CHAPADOS DE METALES PRECIOSOS:		
7118.10.00	0.00.E - Catalizadores de platino, en forma de telas o enrajados.	-	
7118.90	- Las demás:		
7118.90.10	- - De metales preciosos:		
7118.90.10	1.00.D - - - Bolsos de mano y monturas cierre.	-	
7118.90.10	3.00.C - - - Las demás.	-	
7118.90.90	- - De chapados de metales preciosos:		
7118.90.90	1.00.G - - - Bolsos de mano y monturas cierre.	-	
7118.90.90	3.00.J - - - Las demás.	-	
71.19	MANUFACTURAS DE PEARLAS FINAS O CULTIVADAS, DE PIEDRAS PRECIOSAS, SEMIPRECIOSAS, SINTETICAS O RECONSTITUIDAS:		
7119.10.00	0.00.D - De perlas finas o cultivadas.	GN	
7119.20	- De piedras preciosas, semipreciosas, sintéticas o reconstituidas:		
	- - Exclusivamente de piedras preciosas o semipreciosas.		
7119.20.11	0.00.I - - - Collares, pulseras y otras manufacturas de piedras preciosas o semipreciosas, simplemente ensartadas, sin dispositivos de cierre ni otros accesorios.	GN	
7119.20.19	0.00.A - - - Las demás.	GN	
7119.20.90	0.00.C - - Las demás.	GN	
71.17	BISUTERIA:		
	- De metales comunes, incluso plateados, dorados o platinados:		
7117.11.00	0.00.B - - Gemelos y similares.	-	
7117.19	- - Los demás:		
7117.19.10	0.00.B - - - Con partes de vidrio.	-	
	- - - Sin partes de vidrio:		
7117.19.91	0.00.D - - - - Dorados, plateados o platinados.	-	
7117.19.99	0.00.F - - - - Los demás.	-	
7117.90.00	- Los demás:		
7117.90.00	1.90.E - - De plástico.	-	
7117.90.00	2 - - De cuero natural, artificial o regenerado:		
7117.90.00	2.10.A - - - De cuero natural o de cuero regenerado.	-	

CODIFICACION	DESIGNACION DE LAS MERCANCIAS	UNIDADES SUPLEMENT.	OBSERVACIONES
7117.90.00.2.90.C	- - - Los demás.	-	
	- - De cerámicas:		
7117.90.00.3.90.A	- - - Blanca o de un solo color.	-	
7117.90.00.4.90.I	- - - Los demás.	-	
7117.90.00.8.90.F	- - De materias de las partidas 98.01 y 98.02.	-	
7117.90.00.9	- - Los demás:		
7117.90.00.9.10.F	- - - De maderas.	-	
7117.90.00.9.90.H	- - - Los demás	-	
71.18	MONEDAS:		
7118.10	- Monedas sin curso legal, excepto las de oro:		
7118.10.10.0.00.U	- - De plata.	ON	
7118.10.90.0.00.C	- - Las demás.	-	
7118.90	- Las demás:		
7118.90.10.0.00.C	- - De oro.	ON	
7118.90.90.0.00.F	- - Las demás.	-	

CODIFICACION	DESIGNACION DE LAS MERCANCIAS	UNIDADES SUPLEMENT.	OBSERVACIONES
	CAPITULO 72		
	FUNDICION, HIERRO Y ACERO		
	I. PRODUCTOS BASICOS; GRANALLAS Y POLVO.		
72.01	FUNDICION EN BRUTO Y FUNDICION ESPECULAR, EN LINGOTES, BLOQUES U OTRAS FORMAS PRIMARIAS:		
7201.10	- Fundición en bruto sin aleaer con un contenido de fósforo, inferior o igual al 0,5%, en peso (CECA).		
	- - Con 0,4% o más, en peso, de manganeso:		
7201.10.11.0.00.B	- - - Con un contenido de silicio no superior al 1%, en peso.	-	PROHI-ZA
7201.10.19.0.00.I	- - - Con un contenido de silicio superior al 1% en peso.	-	PROHI-ZA
7201.10.30.0.00.D	- - Con un peso del 0,1% inclusive al 0,4% exclusive, en peso, de manganeso.	-	PROHI-ZA
7201.10.90.0.00.A	- - Con menos del 0,1% en peso, de manganeso.	-	PROHI-ZA
7201.20.00.0.00.H	- Fundición en bruto sin aleaer con un contenido de fósforo, superior al 0,5%, en peso (CECA).	-	PROHI-ZA
7201.30	- Fundición en bruto aleada:		
7201.30.10.0.00.0	- - Con al 0,3% inclusive al 1% inclusive, en peso, de titanio, y del 0,5% inclusive al 1% inclusive de vanadio (CECA).	-	PROHI-ZA
7201.30.90	- - Las demás (CECA).	97A	
7201.30.90.1.00.E	- - - De vanadio-titanio, con un contenido de vanadio y de titanio superior al 1%.	-	PROHI-ZA
7201.30.90.8.00.H	- - - Las demás.	-	PROHI-ZA
7201.40.00.0.00.D	- Fundición especular (CECA).	-	PROHI-ZA
72.02	FERROALEACIONES:		
	- Ferromanganeso:		
7202.11	- - Con más del 2%, en peso, de carbono (CECA):		
7202.11.10.0.00.F	- - - De granulometría no superior a 10 ms y con un contenido de manganeso superior al 65% en peso.	-	
7202.11.90.0.00.I	- - - Los demás.	-	
7202.19.00.0.00.J	- - Los demás.	-	
	- Ferrosilicio:		
7202.21	- - Con más del 55%, en peso, de silicio:		
7202.21.10.0.00.0	- - - Con más del 55% sin exceder del 80%, en peso.	-	ADUMP-BR:
7202.21.90.0.00.G	- - - Con más del 80%, en peso.	97A	ADUMP-BR:

CODIFICACION	DESIGNACION DE LAS MERCANCIAS	UNIDADES SUPLEMENT	OBSERVACIONES
7202.28.00.0.00.H	- - Los demás.	-	ADUMP-BR
7202.30.00.0.00.E	- Ferro-silicio-manganeso.	-	
	- Ferrocromo:		
7202.41	- - Con más del 4%, en peso, de carbono:		
7202.41.10.0.00.J	- - - Con más del 4% sin exceder del 8%, en peso.	-	
7202.41.90.0.00.C	- - - Con más del 8%, en peso.	-	Ap. IB
7202.49	- - Los demás:		
7202.49.10.0	- - - Con el 0,06% o menos, en peso, de carbono:		
7202.49.10.0.10.A	- - - - Con más del 30%, en peso, sin exceder del 90% de cromo (ferrocromo super refinado), en peso.	-	
7202.49.10.0.90.C	- - - - Los demás.	-	
7202.49.50.0	- - - Con más del 0,05%, pero sin exceder del 0,5% de carbono, en peso:		
7202.49.50.0.10.B	- - - - Con el 0,1% o menos de carbono y con más del 30%, pero sin exceder del 90% de cromo (ferrocromo super refinado), en peso.	-	Ap. IB
7202.49.50.0.90.D	- - - - Los demás.	-	Ap. IB
7202.49.90.0	- - - Con más del 0,5%, pero sin exceder del 4% de carbono, en peso:		
7202.49.90.0.65.F	- - - - Ferrocromo que contenga en peso entre el 0,5% y el 1% inclusive de carbono.	-	Ap. IB
7202.49.90.0.90.F	- - - - Los demás.	-	
7202.50.00.0.00.J	- Ferro-silicio-cromo.	-	
7202.80.00.0.00.H	- Ferroniquel.	-	
7202.70.00.0.00.F	- Ferroniobio.	-	
7202.80.00.0.00.D	- Ferrovolfraimio y ferro-silicio-volfraimio.	-	
	- Los demás.		
7202.91.00	- - Ferrotitanio y ferro-silicio-titanio:		
7202.91.00.1.00.I	- - - Ferrotitanio.	-	
7202.91.00.2.00.G	- - - Ferro-silicio-titanio.	-	
7202.92.00.0.00.J	- Ferrovandio.	-	
7202.93.00.0.00.I	- Ferroniobio.	-	
7202.98	- - Las demás:		
	- - - Ferrofósforo:		
7202.99.11.0.00.J	- - - - Con más del 3%, pero menos del 15%, en peso, de fósforo (CECA).	-	
7202.99.19.0	- - - - Con el 15% o más, en peso, de fósforo:	-	

CODIFICACION	DESIGNACION DE LAS MERCANCIAS	UNIDADES SUPLEMENT	OBSERVACIONES
7202.99.19.0.20.J	- - - - Fosforos de hierro, que se destinan a la fabricación de hierro fundido fosforoso de afinado o de aceros (4).	-	
7202.99.19.0.90.C	- - - - Los demás.	-	
7202.99.90	- - Las demás:		
7202.99.80.1.90.C	- - - - Ferrosilicio-aluminio, ferrosilicio-manganeso-aluminico ferrosilicio-aluminico-cálcico.	-	
7202.99.90.9	- - - - Las demás.	-	
7202.99.90.9.10.D	- - - - Ferrosilicio-calcio, con un contenido de calcio no inferior al 28% y no superior al 35% y de hierro no superior al 8%, en peso.	-	ADUMP-BR
7202.99.90.9.90.F	- - - - Las demás.	-	
72.03	PRODUCTOS FERROS OBTENIDOS POR REDUCCION DIRECTA DE MINERALES DE HIERRO Y DEMAS PRODUCTOS FERROS ESPONJOSOS, EN TROZOS, "PELETS" O FORMAS SIMILARES; HIERRO CON UNA PUREZA MINIMA DEL 99,94% EN PESO, EN TROZOS, "PELETS" O FORMAS SIMILARES:		
7203.10.00.0.00.H	- Productos ferros obtenidos por reducción directa de minerales de hierro (CECA).	-	PROHI-ZA
7203.90.00.0.00.A	- Los demás (CECA).	-	PROHI-ZA
72.04	DESPERDICIOS Y DESECHOS, DE FUNDICION, DE HIERRO O DE ACERO (CHATARRA); LINGOTES DE CHATARRA DE HIERRO O DE ACERO:		
7204.10.00.0.00.G	- Desperdicios y desechos, de fundición (CECA).	-	PROHI-ZA
	- Desperdicios y desechos, de acero aleado:		
7204.21.00.0.00.D	- - De acero inoxidable (CECA)	-	PROHI-ZA
7204.29.00.0.00.F	- - Los demás (CECA).	-	PROHI-ZA
7204.30.00.0.00.C	- Desperdicios y desechos, de hierro o de acero estañados (CECA).	-	PROHI-ZA
	- Los demás desperdicios y desechos.		
7204.41	- - Tornaduras, virutas, limaduras (de limado, de aserrado o de rectificado) y recortes de estampado o de corte, incluso en paquetes (CECA):		
7204.41.10.0.00.H	- - - Tornaduras, virutas, limaduras (de limado, aserrado o rectificado).	-	PROHI-ZA
	- - - Recortes de estampado o de corte:		
7204.41.91.0.00.J	- - - - En paquetes.	-	PROHI-ZA
7204.41.99.0.00.B	- - - - Los demás.	-	PROHI-ZA
7204.49	- - Los demás (CECA).	-	
7204.49.10.0.00.J	- - - Otros recortes.	-	PROHI-ZA
	- - - Los demás:		
7204.49.30.0.00.F	- - - - En paquetes.	-	PROHI-ZA

CODIFICACION	DESIGNACION DE LAS MERCANCIAS	UNIDADES SUPLEMENT	OBSERVACIONES
7204.48.01.0.00.B	----- Los demás:	-	PROHI-ZA
7204.48.09.0.00.D	----- Sin trazar, ni clasificar	-	PROHI-ZA
7204.50	----- Los demás:	-	
7204.50.10	- Lingotes de chatarra:	-	
7204.50.10.1.00.D	- - De aceros aleados (CECA):	-	PROHI-ZA
7204.50.10.2.00.G	- - De acero rápido.	-	PROHI-ZA
7204.50.10.3.00.G	- - De otros aceros aleados.	-	PROHI-ZA
7204.50.10.4.00.I	- - Los demás (CECA).	-	PROHI-ZA
72.08	GRANALLAS Y POLVO, DE FUNDICION EN BRUTO, DE FUNDICION ESPECULAR, DE HIERRO O DE ACERO:		
7208.10.00	- Granalla:	-	
7208.10.00.1.00.D	- - De alambre.	-	
7208.10.00.2.00.G	- - Las demás.	-	
7208.20.00	- Polvo:	-	
7208.20.00.1.00.C	- - De aceros aleados.	-	
7208.20.00.2.00.E	- - Los demás.	-	
	II. HIERRO Y ACERO SIN ALEAR.		
72.09	HIERRO Y ACERO SIN ALEAR, EN LINGOTES U OTRAS FORMAS PRIMARIAS, CON EXCLUSIÓN DEL HIERRO DE LA PARTIDA 72.02:		
7209.10.00	- Lingotes (CECA):	-	
7209.10.00.1.00.C	- - De peso inferior o igual a 1000 kg.	-	PROHI-ZA
7209.10.00.2.00.A	- - De peso superior a 1000 kg.	-	PROHI-ZA
7209.90.00	- Las demás (CECA):	-	
7209.90.00.1.00.F	- - De peso inferior o igual a 1000 kg.	-	PROHI-ZA
7209.90.00.2.00.D	- - De peso superior a 1000 kg.	-	PROHI-ZA
72.07	SEMIPRODUCTOS DE HIERRO O DE ACERO SIN ALEAR:		
7207.11	- Con un contenido de carbono, inferior a 0,25%, en peso:		
7207.11.11.0.00.U	- - De sección transversal cuadrada o rectangular y de anchura inferior al doble del espesor:	-	PROHI-ZA
	- - - Laminados u obtenidos por colada continua (CECA):	-	
	- - - De acero de fácil mecanización.	-	

CODIFICACION	DESIGNACION DE LAS MERCANCIAS	UNIDADES SUPLEMENT	OBSERVACIONES
7207.11.19	----- Los demás:	-	
7207.11.19.1.00.U	----- Palanquilla de más de 8 m de longitud o palancon de más de 500 kg de peso.	-	PROHI-ZA
7207.11.19.2.00.C	----- Los demás.	-	PROHI-ZA
7207.11.90	----- Forjados:	-	
7207.11.90.1.00.B	- - Palancon de más de 500 kg de peso.	-	
7207.11.90.2.00.E	- - Los demás.	-	
7207.12	- Los demás, de sección transversal rectangular:	-	
7207.12.11	- - Laminados u obtenidos por colada continua (CECA):	-	
7207.12.11.1.00.G	- - - De espesor igual o superior a 50 mm:	-	PROHI-ZA
7207.12.11.2.00.U	- - - Planchón de más de 1.000 kg de peso.	-	PROHI-ZA
7207.12.12	- - Los demás.	-	
7207.12.12.1.00.I	- - - De espesor inferior a 50 mm:	-	PROHI-ZA
7207.12.12.2.00.B	- - - Laminón de anchura inferior o igual a 500 mm.	-	PROHI-ZA
7207.12.12.3.00.C	- - - Los demás.	-	PROHI-ZA
7207.12.90	- - Forjados.	-	
7207.18	- Los demás:	-	
7207.18.11.0.00.B	- - De sección transversal circular o poligonal:	-	
7207.18.11.1.00.H	- - - Laminados u obtenidos por coladas continuas:	-	SUB; PROHI-ZA
7207.18.11.2.00.D	- - - De acero de fácil mecanización (CECA)	-	SUB; PROHI-ZA
7207.18.11.3.00.D	- - - Forjados.	-	
7207.18.31.0	- - - Desbastés de perfiles:	-	
7207.18.31.0.10.G	- - - Laminados u obtenidos por colada continua (CECA):	-	
7207.18.31.0.20.I	- - - De perfiles en U o I de una altura igual o superior a 80 mm, que contengan menos del 0,6% de carbono en peso.	-	ADUMP-TR, YU; PROHI-ZA
7207.18.31.0.30.J	- - - Los demás.	-	PROHI-ZA
7207.18.39.0.00.J	- - - Forjados.	-	
7207.18.90.0.00.F	- - - Los demás.	-	
7207.20	- Con un contenido de carbono, superior o igual al 0,25%, en peso:		
7207.20.11.0.00.U	- - De sección transversal cuadrada o rectangular y anchura inferior al doble del espesor:	-	
7207.20.11.1.00.U	- - - Laminados u obtenidos por colada continua (CECA):	-	

CODIFICACION	DESIGNACION DE LAS MERCANCIAS	UNIDADES SUPLEMENT	OBSERVACIONES
7207.20.15.0.00.1	- - - De acero de fácil mecanización.	-	PROHI-ZA
	- - - Los demás, que contengan en peso:		
7207.20.15	- - - El 0,25% o más, pero menos de 0,6% de carbono:		
7207.20.15.1.00.C	- - - Palanquilla de más de 8 metros de longitud o balancón de más de 500 kg de peso.	-	PROHI-ZA
7207.20.15.2.00.F	- - - Los demás.	-	PROHI-ZA
7207.20.17.0.00.C	- - - El 0,6% o más de carbono.	-	PROHI-ZA
7207.20.18	- - Forjados:		
	- - Con un contenido en carbono igual o superior al 0,25%, pero menos del 0,6%, en peso.		
7207.20.18.1.00.1	- - Palancon de más de 500 kg de peso.	-	
7207.20.19.2.00.G	- - Los demás.	-	
7207.20.19.3.00.E	- - Con un contenido en carbono del 0,6% o más, en peso.	-	
	- - Los demás, de sección transversal rectangular:		
	- - Laminados y obtenidos por colada continua (CECA):		
7207.20.31	- - De espesor igual o superior a 50 mm:		
7207.20.31.1.00.C	- - Con un contenido en carbono igual o superior al 0,25%, pero menos del 0,6% en peso.	-	PROHI-ZA
7207.20.31.2.00.A	- - Con un contenido en carbono igual o superior al 0,6%, en peso.	-	PROHI-ZA
7207.20.33	- - De espesor inferior a 50 mm:		
7207.20.33.1.00.A	- - Con un contenido en carbono igual o superior al 0,25%, pero menos del 0,6%, en peso.	-	PROHI-ZA
7207.20.33.2.00.I	- - Con un contenido en carbono igual o superior al 0,6%, en peso.	-	
7207.20.39.0.00.G	- - Forjados.		
	- - De sección transversal circular o poligonal:		
	- - Laminados y obtenidos por colada continua.		
7207.20.51.0.00.J	- - De acero de fácil mecanización (CECA)	-	PROHI-ZA
	- - Los demás (CECA):		
7207.20.55	- - Con el 0,25% o más, pero menos del 0,6%, en peso, de carbono:		
7207.20.55.1.00.D	- - De sección circular.	-	PROHI-ZA
7207.20.55.2.00.B	- - De otras secciones.	-	PROHI-ZA
7207.20.57.0.00.O	- - Con el 0,6% o más, en peso, de carbono.	-	PROHI-ZA
7207.20.59	- - Forjados:		

CODIFICACION	DESIGNACION DE LAS MERCANCIAS	UNIDADES SUPLEMENT	OBSERVACIONES
7207.20.59.1.00.J	- - - Con el 0,25% o más, en peso, de carbono, pero menos del 0,6%:		
	- - - De sección circular.	-	
7207.20.59.2.00.H	- - - Los demás.	-	
7207.20.59.3.00.F	- - - Con el 0,6% o más, en peso, de carbono	-	
	- - Desbastas de perfiles:		
7207.20.71.0	- - Laminados u obtenidos por colada continua (CECA):		
7207.20.71.0.10.E	- - De perfiles en U o I de una altura igual o superior a 50 mm, que contengan menos del 0,6% de carbono en peso.	-	ADUMP-TR. YU. PROHI-ZA
7207.20.71.0.90.G	- - Los demás.	-	PROHI-ZA
7207.20.79.0.00.H	- - Forjados.	-	
7207.20.90.0	- - Los demás:		
7207.20.90.0.10.B	- - Con un contenido de carbono superior o igual al 0,6% en peso.	-	
7207.20.90.0.90.D	- - Los demás.	-	
72.08	PRODUCTOS LAMINADOS PLANOS DE HIERRO O DE ACERO SIN ALSAR, DE ANCHURA SUPERIOR O IGUAL A 500 mm, LAMINADOS EN CALIENTE, SIN CHAPAR NI REVESTIR:		
	- Enrollados, simplemente laminados en caliente, de espesor inferior a 3 mm y con un límite mínimo de elasticidad de 275 MPa, o de 3 mm o más de espesor y con un límite mínimo de elasticidad de 355 MPa:		
7208.11.00.0	- De espesor superior a 10 mm (CECA):		
7208.11.00.0.10.A	- - Que contengan, en peso, menos del 0,6% de carbono	-	DUMP-AR: 29 Ecu/1000 kg/net(D); DUMP-BR: 54 Ecu/1000 kg/net(X); ADUMP-CA: MX; DUMP-DZ: 18 Ecu/1000 kg/net(D); DUMP-VE: 55 Ecu/1000 kg/net(X); DUMP-YU: 54 Ecu/1000 kg/net(D); PROHI-ZA
7208.11.00.0.90.C	- - Los demás.	-	DUMP-AR: 29 Ecu/1000 kg/net(D); DUMP-BR: 54 Ecu/1000 kg/net(X) ADUMP-CA: DUMP-VE: 55 Ecu/1000 kg/net (X) PROHI-ZA
7208.12	- De espesor superior o igual a 4,75 mm, pero inferior o igual a 10 mm.		
7208.12.10.0.00.I	- - Que se destinan al relaminado (CECA) (1).	-	DUMP-AR: 25 Ecu/1000 kg/net(D); DUMP-BR: 54 Ecu/1000 kg/net(X)

CODIFICACION	DESIGNACION DE LAS MERCANCIAS	UNIDADES SUPLEMENT	OBSERVACIONES
			ADUMP-CA: 88 Ecu/1000 kg/net (D); DUMP-VE: 88 Ecu/1000 kg/net (D); PROHI-ZA
7208.12.91.0	--- Los demás (CECA):		
	--- Con motivos en relieve:		
7208.12.91.0.10.V	--- Que contengan, en peso, menos del 0,8% de carbono.	-	DUMP-DZ: 16 Ecu/1000 kg/net (D); ADUMP-MX: DUMP-YU: 84 Ecu/1000 kg/net (D); PROHI-ZA
7208.12.91.0.90.B	--- Los demás.	-	PROHI-ZA
7208.12.99.0	--- Los demás:		
7208.12.99.0.10.B	--- Que contengan, en peso, menos del 0,8% de carbono.	-	DUMP-DZ: 16 Ecu/1000 kg/net (D); ADUMP-MX: DUMP-YU: 84 Ecu/1000 kg/net (D); PROHI-ZA
7208.12.99.0.90.D	--- Los demás.	-	PROHI-ZA
7208.13	--- De espesor superior o igual a 3 mm, pero inferior a 4,75 mm.		
7208.13.10.0.00.H	--- Que se destinan al relaminado (CECA) (1).	-	DUMP-AR: 28 Ecu/1000 kg/net (D); DUMP-BR: 84 Ecu/1000 kg/net (X); ADUMP-CA: DUMP-VE: 88 Ecu/1000 kg/net (X); PROHI-ZA
	--- Los demás (CECA):		
	--- Con motivos en relieve:		
7208.13.91.0.10.I	--- Que contengan, en peso, menos del 0,8% de carbono.	-	DUMP-DZ: 16 Ecu/1000 kg/net (D); ADUMP-MX: DUMP-YU: 84 Ecu/1000 kg/net (D); PROHI-ZA
7208.13.91.0.90.A	--- Los demás.	-	PROHI-ZA
7208.13.99.0	--- Los demás:		
7208.13.99.0.10.A	--- Que contengan, en peso, menos del 0,8% de carbono.	-	DUMP-DZ: 16 Ecu/1000 kg/net (D); ADUMP-MX: DUMP-YU: 84 Ecu/1000 kg/net (D); PROHI-ZA
7208.13.99.0.90.C	--- Los demás.	-	PROHI-ZA

CODIFICACION	DESIGNACION DE LAS MERCANCIAS	UNIDADES SUPLEMENT	OBSERVACIONES
7208.14	--- De espesor inferior a 3 mm.		
7208.14.10.0.00.G	--- Que se destinan al relaminado (CECA) (1).	-	DUMP-AR: 28 Ecu/1000 kg/net (D); DUMP-BR: 84 Ecu/1000 kg/net (X); ADUMP-CA: DUMP-VE: 88 Ecu/1000 kg/net (D); PROHI-ZA
7208.14.90.0	--- Los demás (CECA):		
7208.14.90.0.10.I	--- Que contengan, en peso, menos del 0,8% de carbono y de espesor superior o igual a 1,5 mm.	-	DUMP-DZ: 16 Ecu/1000 kg/net (D); ADUMP-MX: DUMP-YU: 84 Ecu/1000 kg/net (D); PROHI-ZA
7208.14.90.0.90.A	--- Los demás.	-	PROHI-ZA
	--- Los demás, enrollados, simplemente laminados en caliente:		
7208.21	--- De espesor superior a 10 mm (CECA):		
7208.21.10.0	--- Con motivos en relieve:		
7208.21.10.0.10.G	--- Que contengan, en peso, menos del 0,8% de carbono.	-	DUMP-DZ: 16 Ecu/1000 kg/net (D); ADUMP-MX: DUMP-YU: 84 Ecu/1000 kg/net (D); PROHI-ZA
7208.21.10.0.90.I	--- Los demás.	-	PROHI-ZA
7208.21.90.0	--- Los demás:		
7208.21.90.0.10.J	--- Que contengan, en peso, menos del 0,8% de carbono.	-	DUMP-DZ: 16 Ecu/1000 kg/net (D); ADUMP-MX: DUMP-YU: 84 Ecu/1000 kg/net (D); PROHI-ZA
7208.21.90.0.90.B	--- Los demás.	-	PROHI-ZA
7208.22	--- De espesor superior o igual a 4,75 mm, pero inferior o igual a 10 mm.		
7208.22.10.0.00.G	--- Destinados al relaminado (CECA) (1).	-	DUMP-AR: 28 Ecu/1000 kg/net (D); DUMP-BR: 84 Ecu/1000 kg/net (X); ADUMP-CA: DUMP-VE: 88 Ecu/1000 kg/net (X); PROHI-ZA
	--- Los demás (CECA):		

CODIFICACION	DESIGNACION DE LAS MERCANCIAS	UNIDADES SUPLEMENT	OBSERVACIONES
7208.22.91.0	- - - - Con motivos en relieve.		
7208.22.91.0.10.H	- - - - - Que contengan, en peso, menos del 0,6% de carbono.	-	DUMP-OZ: 15 Ecu/1000 kg/net(D); ADUMP-MX: DUMP-YU: 84 Ecu/1000 kg/net(D); PROHI-ZA
7208.22.91.0.80.J	- - - - - Los demás.	-	PROHI-ZA
7208.22.99.0	- - - - Los demás.		
7208.22.99.0.10.J	- - - - - Que contengan, en peso, menos del 0,6% de carbono.	-	DUMP-OZ: 15 Ecu/1000 kg/net(D); ADUMP-MX: DUMP-YU: 84 Ecu/1000 kg/net(D); PROHI-ZA
7208.22.99.0.80.B	- - - - - Los demás.	-	PROHI-ZA
7208.23	- - De espesor superior o igual a 3 mm, pero inferior a 4,75 mm.		
7208.23.10.0.00.F	- - - - Que se destinen al relaminado (CECA) (1).	-	DUMP-AR: 29 Ecu/1000 kg/net(D); DUMP-BR: 84 Ecu/1000 kg/net(X); ADUMP-CA: DUMP-VE: 88 Ecu/1000 kg/net(X); PROHI-ZA
	- - - Los demás (CECA):		
7208.23.91.0	- - - - Con motivos en relieve.		
7208.23.91.0.10.D	- - - - - Que contengan, en peso, menos del 0,6% de carbono.	-	DUMP-OZ: 15 Ecu/1000 kg/net(D); ADUMP-MX: DUMP-YU: 84 Ecu/1000 kg/net(D); PROHI-ZA
7208.23.91.0.80.I	- - - - - Los demás.	-	PROHI-ZA
7208.23.99.0	- - - - Los demás.		
7208.23.99.0.10.I	- - - - - Que contengan, en peso, menos del 0,6% de carbono.	-	DUMP-OZ: 15 Ecu/1000 kg/net(D); ADUMP-MX: DUMP-YU: 84 Ecu/1000 kg/net(D); PROHI-ZA
7208.23.99.0.80.A	- - - - - Los demás.	-	PROHI-ZA
7208.24	- - De espesor inferior a 3 mm.		
7208.24.10	- - - Destinados al relaminado (CECA) (1):		
7208.24.10.1.00.C	- - - - De espesor inferior a 1,5 mm.	-	DUMP-AR: 29 Ecu/

CODIFICACION	DESIGNACION DE LAS MERCANCIAS	UNIDADES SUPLEMENT	OBSERVACIONES
			1000 kg/net(D); DUMP-BR: 84 Ecu/1000 kg/net(X); ADUMP-CA: DUMP-VE: 88 Ecu/1000 kg/net(D); PROHI-ZA
7208.24.10.2.00.A	- - - - De espesor igual o superior a 1,5 mm.	-	DUMP-AR: 29 Ecu/1000 kg/net(D); DUMP-BR: 84 Ecu/1000 kg/net(X); ADUMP-CA: DUMP-VE: 88 Ecu/1000 kg/net(D); SUB; PROHI-ZA
7208.24.90.0	- - - Los demás (CECA).		
7208.24.90.0.10.C	- - - - Que contengan, en peso, menos del 0,6% de carbono y de espesor superior o igual a 1,5 mm.	-	DUMP-OZ: 15 Ecu/1000 kg/net(D); ADUMP-MX: DUMP-YU: 84 Ecu/1000 kg/net(D); PROHI-ZA
7208.24.80.0.80.T	- - - - Los demás	-	PROHI-ZA
	- Sin enrollar, simplemente laminados en caliente, de espesor inferior a 3 mm con un límite mínimo de elasticidad de 275 MPa, o de espesor superior o igual a 3 mm y con un límite mínimo de elasticidad de 355 MPa:		
7208.31.00.0.00.H	- - Laminados en las cuatro caras o en acanaladuras cerradas, de anchura inferior o igual a 1.250 mm y de espesor superior o igual a 4 mm, sin motivos en relieve (CECA)	-	PROHI-ZA
7208.32	- - Los demás, de espesor superior a 10 mm (CECA):		
7208.32.10.0	- - - Con motivos en relieve.		
7208.32.10.0.10.D	- - - - Que contengan, en peso, menos del 0,6% de carbono.	-	DUMP-MX: 88 Ecu/1000 kg/net(D); DUMP-YU: 48 Ecu/1000 kg/net(D); PROHI-ZA
7208.32.10.0.80.F	- - - - Los demás.	-	DUMP-MX: 88 Ecu/1000 kg/net(D); PROHI-ZA
	- - - Los demás, de espesor:		
7208.32.30.0	- - - - Superior a 30 mm.		
7208.32.30.0.10.V	- - - - - Que contengan, en peso, menos del 0,6% de carbono.	-	DUMP-MX: 88 Ecu/1000 kg/net(D); DUMP-YU: 48 Ecu/1000 kg/net(D); PROHI-ZA
7208.32.30.0.80.B	- - - - - Los demás	-	DUMP-MX: 88 Ecu/1000 kg/net(D); PROHI-ZA

CODIFICACION	DESIGNACION DE LAS MERCANCIAS	UNIDADES SUPLEMENT	OBSERVACIONES
7208.32.51.0	----- Superior a 15 mm, sin exceder de 20 mm, de anchura:		
7208.32.51.0.10.D	----- Igual o superior a 2050 mm:		
	----- Que contengan, en peso, menos del 0,8% de carbono.	-	DUMP-MX: 88 Ecu/1000 kg/net(D) ; DUMP-YU: 48 Ecu/1000 kg/net(D) ; PROHI-ZA
7208.32.51.0.90.F	----- Los demás.	-	DUMP-MX: 88 Ecu/1000 kg/net(D) ; PROHI-ZA
7208.32.59.0	----- Inferior a 2050 mm:		
7208.32.59.0.10.F	----- Que contengan, en peso, menos del 0,8% de carbono.	-	DUMP-MX: 88; Ecu/1000 kg/net(D) ; DUMP-YU: 48 Ecu/1000 kg/net(D) ; PROHI-ZA
7208.32.59.0.90.H	----- Los demás.	-	DUMP-MX: 88 Ecu/1000 kg/net(D) ; PROHI-ZA
7208.32.91.0	----- Superior a 10 mm, sin exceder de 15 mm, de anchura:		
7208.32.91.0.10.F	----- Igual o superior a 2050 mm:		
	----- Que contengan, en peso, menos del 0,8% de carbono.	-	DUMP-MX: 88 Ecu/1000 kg/net(D) ; DUMP-YU: 48 Ecu/1000 kg/net(D) ; PROHI-ZA
7208.32.91.0.90.H	----- Los demás.	-	DUMP-MX: 88 Ecu/1000 kg/net(D) ; PROHI-ZA
7208.32.99.0	----- Inferior a 2050 mm:		
7208.32.99.0.10.H	----- Que contengan, en peso, menos del 0,8% de carbono.	-	DUMP-MX: 88 Ecu/1000 kg/net(D) ; DUMP-YU: 48 Ecu/1000 kg/net(D) ; PROHI-ZA
7208.32.99.0.90.J	----- Los demás.	-	DUMP-MX: 88 Ecu/1000 kg/net(D) ; PROHI-ZA
7208.33	----- De espesor superior o igual a 4,75 mm, pero inferior igual a 10 mm (CECA):		
7208.33.10.0	----- Con motivos en relieve:		
7208.33.10.0.10.C	----- Que contengan, en peso, menos del 0,8% de carbono.	-	DUMP-MX: 88 Ecu/1000 kg/net(D) ; DUMP-YU: 48 Ecu/1000 kg/net(D)

CODIFICACION	DESIGNACION DE LAS MERCANCIAS	UNIDADES SUPLEMENT	OBSERVACIONES
7208.33.10.0.90.E	----- Los demás.	-	; PROHI-ZA DUMP-MX: 88 Ecu/1000 kg/net(D) ; PROHI-ZA
7208.33.91.0	----- Los demás, de anchura:		
7208.33.91.0.10.E	----- Igual o superior a 2050 mm:		
	----- Que contengan, en peso, menos del 0,8% de carbono.	-	DUMP-MX: 88 Ecu/1000 kg/net(D) ; DUMP-YU: 48 Ecu/1000 kg/net(D) ; PROHI-ZA
7208.33.91.0.90.G	----- Los demás.	-	DUMP-MX: 88 Ecu/1000 kg/net(D) ; PROHI-ZA
7208.33.99.0	----- Inferior a 2050 mm:		
7208.33.99.0.10.G	----- Que contengan, en peso, menos del 0,8% de carbono.	-	DUMP-MX: 88 ; DUMP-MX: 88 Ecu/1000 kg/net(D) ; DUMP-YU: 48 Ecu/1000 kg/net(D) ; PROHI-ZA
7208.33.99.0.90.I	----- Los demás.	-	DUMP-MX: 88 Ecu/1000 kg/net(D) ; PROHI-ZA
7208.34	----- De espesor superior o igual a 3 mm, pero inferior a 4,75 mm (CECA):		
7208.34.10.0	----- Con motivos en relieve:		
7208.34.10.0.10.B	----- Que contengan, en peso, menos del 0,8% de carbono.	-	DUMP-MX: 88 Ecu/1000 kg/net(D) ; DUMP-YU: 48 Ecu/1000 kg/net(D)
7208.34.10.0.90.D	----- Los demás.	-	DUMP-MX: 88 Ecu/1000 kg/net(D) ; PROHI-ZA
7208.34.90.0	----- Los demás:		
7208.34.90.0.10.E	----- Que contengan, en peso, menos del 0,8% de carbono.	-	DUMP-MX: 88 Ecu/1000 kg/net(D) ; DUMP-YU: 48 Ecu/1000 kg/net(D)
7208.34.90.0.90.G	----- Los demás.	-	DUMP-MX: 88 Ecu/1000 kg/net(D) ; PROHI-ZA
7208.35	----- Los demás, de espesor inferior a 3 mm:		

CODIFICACION	DESIGNACION DE LAS MERCANCIAS	UNIDADES SUPLEMENT	OBSERVACIONES
7208.35.10.0.00.B	- - - De espesor igual o superior a 2 mm (CECA).	-	PROHI-ZA
	- - - De espesor inferior a 2 mm (CECA):	-	
7208.35.91.0.00.D	- - - De espesor igual o superior a 1 mm, pero inferior a 2 mm.	-	PROHI-ZA
7208.35.93.0.00.E	- - - De espesor igual o superior a 0,5 mm, pero inferior a 1 mm.	-	PROHI-ZA
7208.35.99.0.00.F	- - - De espesor inferior a 0,5 mm	-	PROHI-ZA
	- Los demás, sin enrollar, simplemente laminados en caliente:	-	
7208.41.00.0.00.F	- laminados en las cuatro caras o en acanaladuras cerradas, de anchura inferior o igual a 1,250 mm y de espesor superior o igual a 4 mm y sin motivos en relieve (CECA).	-	PROHI-ZA
7208.42	- Los demás, de espesor superior a 10 mm (CECA):	-	
7208.42.10	- Con motivos en relieve:	-	
7208.42.10.1.10.U	- - - Con un contenido en carbono inferior al 0,6%, en peso.	-	DUMP-MX: 68 Ecu/1000 kg/net(D) ; DUMP-YU: 48 Ecu/1000 kg/net(D) ; PROHI-ZA
7208.42.10.2.90.U	- - - Con un contenido en carbono igual o superior al 0,6%, en peso.	-	DUMP-MX: 68 Ecu/1000 kg/net(D) ; PROHI-ZA
	- - - Los demás, de espesor:	-	
7208.42.30	- - - Superior a 20 mm.	-	
7208.42.30.1.10.F	- - - Con un contenido en carbono inferior al 0,6%, en peso.	-	DUMP-MX: 68 Ecu/1000 kg/net(D) ; DUMP-YU: 48 Ecu/1000 kg/net(D) ; PROHI-ZA
7208.42.30.2.90.F	- - - Con un contenido en carbono igual o superior al 0,6%, en peso.	-	DUMP-MX: 68 Ecu/1000 kg/net(D) ; PROHI-ZA
	- - - Superior a 15 mm sin exceder de 20 mm, de anchura:	-	
7208.42.51	- - - Igual o superior a 2050 mm:	-	
7208.42.51.1.10.U	- - - Con un contenido en carbono inferior al 0,6%, en peso.	-	DUMP-MX: 68 Ecu/1000 kg/net(D) ; DUMP-YU: 48 Ecu/1000 kg/net(D) ; PROHI-ZA
7208.42.51.2.90.U	- - - Con un contenido en carbono igual o superior al 0,6%, en peso.	-	DUMP-MX: 68 Ecu/1000 kg/net(D) ; PROHI-ZA
7208.42.59	- - - Inferior a 2050 mm:	-	
7208.42.59.1.10.B	- - - Con un contenido en carbono inferior al 0,6%, en peso.	-	DUMP-MX: 68 Ecu/1000 kg/net(D) ; DUMP-YU: 48 Ecu/1000 kg/net(D)

CODIFICACION	DESIGNACION DE LAS MERCANCIAS	UNIDADES SUPLEMENT	OBSERVACIONES
7208.42.59.2.90.B	- - - Con un contenido en carbono igual o superior al 0,6%, en peso.	-	; PROHI-ZA DUMP-MX: 68 Ecu/1000 kg/net(D) ; PROHI-ZA
	- - - Superior a 10 mm, pero sin exceder de 15 mm, de anchura:	-	
7208.42.91	- - - Igual o superior a 2050:	-	
7208.42.91.1.10.B	- - - Con un contenido en carbono inferior al 0,6%, en peso.	-	DUMP-MX: 68 Ecu/1000 kg/net(D) ; DUMP-YU: 48 Ecu/1000 kg/net(D) ; PROHI-ZA
7208.42.91.2.90.B	- - - Con un contenido en carbono igual o superior al 0,6%, en peso.	-	DUMP-MX: 68 Ecu/1000 kg/net(D) ; PROHI-ZA
7208.42.99	- - - Inferior a 2050 mm.	-	
7208.42.99.1.10.D	- - - Con un contenido en carbono inferior al 0,6%, en peso.	-	DUMP-MX: 68 Ecu/1000 kg/net(D) ; DUMP-YU: 48 Ecu/1000 kg/net(D) ; PROHI-ZA
7208.43.99.2.90.D	- - - Con un contenido en carbono igual o superior al 0,6%, en peso.	-	DUMP-MX: 68 Ecu/1000 kg/net(D) ; PROHI-ZA
7208.43	- Los demás, de espesor superior o igual a 1,75 mm, pero inferior o igual a 10 mm (CECA):	-	
7208.43.10	- Con motivos en relieve:	-	
7208.43.10.1.10.I	- - - Con un contenido en carbono inferior al 0,6%, en peso.	-	DUMP-MX: 68 Ecu/1000 kg/net(D) ; DUMP-YU: 48 Ecu/1000 kg/net(D) ; PROHI-ZA
7208.43.10.2.90.I	- - - Con un contenido en carbono igual o superior al 0,6%, en peso.	-	DUMP-MX: 68 Ecu/1000 kg/net(D) ; PROHI-ZA
	- - - Los demás, de anchura:	-	
7208.43.81	- - - Igual o superior a 2050 mm:	-	
7208.43.81.1.10.A	- - - Con un contenido en carbono inferior al 0,6%, en peso.	-	DUMP-MX: 68 Ecu/1000 kg/net(D) ; DUMP-YU: 48 Ecu/1000 kg/net(D) ; PROHI-ZA
7208.43.81.2.90.A	- - - Con un contenido en carbono igual o superior al 0,6%, en peso.	-	DUMP-MX: 68 Ecu/1000 kg/net(D) ; PROHI-ZA
7208.43.99	- - - Inferior a 2050 mm.	-	
7208.43.99.1.10.C	- - - Con un contenido en carbono inferior al 0,6%, en peso.	-	DUMP-MX: 68

CODIFICACION	DESIGNACION DE LAS MERCANCIAS	UNIDADES SUPLEMENT.	OBSERVACIONES
7208.43.89.2.80.C	----- Con un contenido en carbono igual o superior al 0,8%, en peso.	-	Ecu/1000 kg/net(D) DUMP-YU: 48 Ecu/1000 kg/net(D) PROHI-ZA
7208.44	- - Los demás, de espesor superior o igual a 3 mm, pero inferior a 4,75 mm (CECA).	-	DUMP-MX: 88 Ecu/1000 kg/net(D) PROHI-ZA
7208.44.10	----- Con motivos en relieve.	-	
7208.44.10.1.10.H	----- Con un contenido en carbono inferior al 0,8%, en peso.	-	DUMP-MX: 88 Ecu/1000 kg/net(D) DUMP-YU: 48 Ecu/1000 kg/net(D) PROHI-ZA
7208.44.10.2.80.H	----- Con un contenido en carbono igual o superior al 0,8%, en peso.	-	DUMP-MX: 88 Ecu/1000 kg/net(D) PROHI-ZA
7208.44.90	----- Los demás:	-	
7208.44.90.1.10.A	----- Con un contenido en carbono inferior al 0,8%, en peso.	-	DUMP-MX: 88 Ecu/1000 kg/net(D) DUMP-YU: 48 Ecu/1000 kg/net(D) PROHI-ZA
7208.44.90.2.80.A	----- Con un contenido en carbono igual o superior al 0,8%, en peso.	-	DUMP-MX: 88 Ecu/1000 kg/net(D) PROHI-ZA
7208.45	- - Los demás, de espesor inferior a 3 mm:	-	
7208.45.10	----- De espesor igual o superior a 2 mm (CECA):	-	
7208.45.10.1.00.H	----- Con un contenido en carbono inferior al 0,8%, en peso.	-	PROHI-ZA
7208.45.10.2.00.F	----- Con un contenido en carbono igual o superior al 0,8%, en peso.	-	PROHI-ZA
	----- De espesor inferior a 2 mm (CECA):	-	
7208.45.91	----- De espesor igual o superior a 1 mm, pero inferior a 2 mm:	-	
7208.45.91.1.00.J	----- Con un contenido en carbono inferior al 0,8%, en peso.	-	PROHI-ZA
	----- Con un contenido en carbono igual o superior al 0,8%, en peso:	-	
7208.45.91.2.00.H	----- Llamados "magnéticos", con una pérdida inferior o igual a 0,75 W por kg.	-	PROHI-ZA
7208.45.91.8.00.C	----- Los demás.	-	PROHI-ZA
7208.45.93	----- De espesor igual o superior a 0,5 mm, pero inferior a 1 mm:	-	
7208.45.93.1.00.H	----- Con un contenido en carbono inferior al 0,8%, en peso.	-	PROHI-ZA
	----- Con un contenido en carbono igual o superior al 0,8%, en peso:	-	

CODIFICACION	DESIGNACION DE LAS MERCANCIAS	UNIDADES SUPLEMENT.	OBSERVACIONES
7208.45.93.2.00.F	----- Llamados "magnéticos", con una pérdida inferior o igual a 0,75 W por kg.	-	PROHI-ZA
7208.45.93.8.00.A	----- Los demás.	-	PROHI-ZA
7208.45.99	----- De espesor inferior a 0,5 mm:	-	
7208.45.99.1.00.H	----- Con un contenido en carbono inferior al 0,8%, en peso.	-	PROHI-ZA
	----- Con un contenido en carbono igual o superior al 0,8%, en peso:	-	
7208.45.99.2.00.J	----- Llamados "magnéticos", con una pérdida inferior o igual a 0,75 W por kg.	-	PROHI-ZA
7208.45.99.8.00.E	----- Los demás.	-	PROHI-ZA
7208.90	----- Los demás:	-	
7208.90.10.0.00.0	- - Simplemente tratados en la superficie o simplemente cortados en forma distinta de la cuadrada o rectangular (CECA).	-	PROHI-ZA
7208.90.90.0.00.0	- - Los demás.	-	
72.09	PRODUCTOS LAMINADOS PLANOS DE HIERRO O DE ACERO SIN ALEAR, DE ANCHURA SUPERIOR O IGUAL A 800 mm, LAMINADOS EN FRIO, SIN CHAPAR NI REVESTIR: - Enrollados, simplemente laminados en frío, de espesor inferior a 3 mm con un límite mínimo de elasticidad de 275 MPa, o de espesor superior o igual a 3 mm y con un límite mínimo de elasticidad de 355 MPa: - De espesor superior o igual a 3 mm (CECA):	-	
7209.11.00	----- Con un contenido en carbono inferior al 0,8%, en peso.	-	PROHI-ZA, DUMP-YU: 54 Ecu/1000 kg/net (D)
7209.11.00.2.00.0	----- Con un contenido en carbono igual o superior al 0,8%, en peso.	-	PROHI-ZA, DUMP-YU: 54 Ecu/1000 kg/net (D)
7209.12	- - De espesor superior a 1 mm, pero inferior a 3 mm:	-	
7209.12.10	----- Llamados magnéticos (CECA):	-	
	----- Con un contenido en carbono inferior al 0,8%, en peso:	-	
7209.12.10.1.00.F	----- Con una pérdida inferior o igual a 0,75 W por kg.	-	PROHI-ZA
7209.12.10.2.00.D	----- Con una pérdida superior a 0,75 W por kg.	-	PROHI-ZA
	----- Con un contenido en carbono igual o superior al 0,8%, en peso:	-	
7209.12.10.3.00.B	----- Con una pérdida inferior o igual a 0,75 W por kg.	-	PROHI-ZA
7209.12.10.4.00.J	----- Con una pérdida superior a 0,75 W por kg.	-	PROHI-ZA
7209.12.90	----- Los demás (CECA):	-	
7209.12.90.1.00.I	----- Con un contenido en carbono inferior al 0,8%, en peso.	-	PROHI-ZA, DUMP-YU: 54 Ecu/1000 kg/net (D)
7209.12.90.2.00.G	----- Con un contenido en carbono igual o superior al 0,8%, en peso.	-	PROHI-ZA, DUMP-YU: 54 Ecu/1000 kg/net (D)

CODIFICACION	DESIGNACION DE LAS MERCANCIAS	UNIDADES SUPLEMENT	OBSERVACIONES
7208.13	-- De espesor superior a 0,5 mm, pero inferior o igual a 1 mm:		
7208.13.10	-- -- Llamados magnéticos (CECA):		
	-- -- -- Con un contenido en carbono inferior al 0,6%, en peso:		
7208.13.10.1.00.E	-- -- -- -- Con una pérdida inferior o igual a 0,75 W por kg.	-	PROHI-ZA
7208.13.10.2.00.C	-- -- -- -- Con una pérdida superior a 0,75 W por kg.	-	PROHI-ZA
	-- -- -- -- Con un contenido en carbono igual o superior al 0,6%, en peso:		
7208.13.10.3.00.A	-- -- -- -- -- Con una pérdida inferior o igual a 0,75 W por kg.	-	PROHI-ZA
7208.13.10.4.00.I	-- -- -- -- -- Con una pérdida superior a 0,75 W por kg.	-	PROHI-ZA
7208.13.90	-- -- -- Los demás (CECA):		
7208.13.90.1.00.H	-- -- -- -- Con un contenido en carbono inferior al 0,6%, en peso	-	PROHI-ZA; DUMP-YU: 54 ECU/1000 kg/net (D)
7208.13.90.2.00.F	-- -- -- -- Con un contenido en carbono igual o superior al 0,6%, en peso.	-	PROHI-ZA; DUMP-YU: 54 ECU/1000 kg/net (D)
7208.14	-- De espesor inferior a 0,5 mm:		
7208.14.10	-- -- Llamados magnéticos (CECA):		
	-- -- -- Con un contenido en carbono inferior al 0,6%, en peso:		
7208.14.10.1.00.D	-- -- -- -- Con una pérdida inferior o igual a 0,75 W por kg.	-	PROHI-ZA
7208.14.10.2.00.S	-- -- -- -- Con una pérdida superior a 0,75 W por kg.	-	PROHI-ZA
	-- -- -- -- Con un contenido en carbono igual o superior al 0,6%, en peso:		
7208.14.10.3.00.J	-- -- -- -- -- Con una pérdida inferior o igual a 0,75 W por kg.	-	PROHI-ZA
7208.14.10.4.00.H	-- -- -- -- -- Con una pérdida superior a 0,75 W por kg.	-	PROHI-ZA
7208.14.90	-- -- -- Los demás (CECA):		
7208.14.90.1.00.G	-- -- -- -- Con un contenido en carbono inferior al 0,6%, en peso	-	PROHI-ZA; DUMP-YU: 54 ECU/1000 kg/net (D)
7208.14.90.2.00.E	-- -- -- -- Con un contenido en carbono igual o superior al 0,6%, en peso.	-	PROHI-ZA; DUMP-YU: 54 ECU/1000 kg/net (D)
	-- -- -- -- Los demás enrollados, simplemente laminados en frío.		
7208.21.00	-- De espesor superior o igual a 3 mm (CECA):		
7208.21.00.1.00.Q	-- -- -- Con un contenido en carbono inferior al 0,6%, en peso	-	PROHI-ZA; DUMP-YU: 54 ECU/1000 kg/net (D)
7208.21.00.2.00.E	-- -- -- Con un contenido en carbono igual o superior al 0,6%, en peso.	-	PROHI-ZA; DUMP-YU: 54 ECU/1000 kg/net (D)
7208.22	-- De espesor superior a 1 mm, pero inferior a 3 mm:		
7208.22.10	-- -- Llamados magnéticos (CECA):		
	-- -- -- Con un contenido en carbono inferior al 0,6%, en peso:		

CODIFICACION	DESIGNACION DE LAS MERCANCIAS	UNIDADES SUPLEMENT	OBSERVACIONES
7208.22.10.1.00.D	-- -- -- -- Con una pérdida inferior o igual a 0,75 W por kg.	-	PROHI-ZA
7208.22.10.2.00.B	-- -- -- -- Con una pérdida superior a 0,75 W por kg.	-	PROHI-ZA
	-- -- -- -- Con un contenido en carbono igual o superior al 0,6%, en peso:		
7208.22.10.3.00.J	-- -- -- -- -- Con una pérdida inferior o igual a 0,75 W por kg.	-	PROHI-ZA
7208.22.10.4.00.H	-- -- -- -- -- Con una pérdida superior a 0,75 W por kg.	-	PROHI-ZA
7208.22.90	-- -- -- Los demás (CECA):		
7208.22.90.1.00.G	-- -- -- -- Con un contenido en carbono inferior al 0,6%, en peso.	-	PROHI-ZA; DUMP-YU: 54 ECU/1000 kg/net (D)
7208.22.90.2.00.E	-- -- -- -- Con un contenido en carbono igual o superior al 0,6%, en peso.	-	PROHI-ZA; DUMP-YU: 54 ECU/1000 kg/net (D)
7208.23	-- De espesor superior o igual a 0,5 mm, pero inferior o igual a 1 mm:		
7208.23.10	-- -- Llamados magnéticos (CECA):		
	-- -- -- Con un contenido en carbono inferior al 0,6%, en peso:		
7208.23.10.1.00.C	-- -- -- -- Con una pérdida inferior o igual a 0,75 W por kg.	-	PROHI-ZA
7208.23.10.2.00.A	-- -- -- -- Con una pérdida superior a 0,75 W por kg.	-	PROHI-ZA
	-- -- -- -- Con un contenido en carbono igual o superior al 0,6%, en peso:		
7208.23.10.3.00.I	-- -- -- -- -- Con una pérdida inferior o igual a 0,75 W por kg.	-	PROHI-ZA
7208.23.10.4.00.O	-- -- -- -- -- Con una pérdida superior a 0,75 W por kg.	-	PROHI-ZA
7208.23.90	-- -- -- Los demás (CECA):		
7208.23.90.1.00.F	-- -- -- -- Con un contenido en carbono inferior al 0,6%, en peso.	-	PROHI-ZA; DUMP-YU: 54 ECU/1000 kg/net (D)
7208.23.90.2.00.D	-- -- -- -- Con un contenido en carbono igual o superior al 0,6%, en peso.	-	PROHI-ZA; DUMP-YU: 54 ECU/1000 kg/net (D)
7208.24	-- De espesor inferior a 0,5 mm:		
7208.24.10	-- -- Llamados magnéticos (CECA):		
	-- -- -- Con un contenido en carbono inferior al 0,6%, en peso:		
7208.24.10.1.00.B	-- -- -- -- Con una pérdida inferior o igual a 0,75 W por kg.	-	PROHI-ZA
7208.24.10.2.00.J	-- -- -- -- Con una pérdida superior a 0,75 W por kg.	-	PROHI-ZA
	-- -- -- -- Con un contenido en carbono igual o superior al 0,6%, en peso:		
7208.24.10.3.00.H	-- -- -- -- -- Con una pérdida inferior o igual a 0,75 W por kg.	-	PROHI-ZA
7208.24.10.4.00.F	-- -- -- -- -- Con una pérdida superior a 0,75 W por kg.	-	PROHI-ZA
	-- -- -- -- Los demás (CECA):		
7208.24.90	-- -- -- De espesor igual o superior a 0,35 mm, pero inferior a 0,5 mm:		

CODIFICACION	DESIGNACION DE LAS MERCANCIAS	UNIDADES SUPLEMENT	OBSERVACIONES
7209.24.91.1.00.D	----- Con un contenido en carbono inferior al 0,6%, en peso.	-	PROHI-ZA; DUMP-YU: 54 ECU/1000 Kg/net (D)
7209.24.91.2.00.B	----- Con un contenido en carbono igual o superior al 0,6%, en peso.	-	PROHI-ZA; DUMP-YU: 54 ECU/1000 Kg/net (D)
7209.24.99	----- De espesor inferior a 0,35 mm:		
7209.24.99.1.00.F	----- Con un contenido en carbono inferior al 0,6%, en peso.	-	PROHI-ZA; DUMP-YU: 54 ECU/1000 Kg/net (D)
7209.24.99.2.00.D	----- Con un contenido en carbono igual o superior al 0,6%, en peso.	-	PROHI-ZA; DUMP-YU: 54 ECU/1000 Kg/net (D)
	- Sin enrollar, simplemente laminados en frío, de espesor inferior a 3 mm y con un límite mínimo de elasticidad de 275 MPa, o de espesor superior o igual a 3 mm y con un límite mínimo de elasticidad de 355 MPa:		
7209.31.00	----- De espesor superior o igual a 3 mm (CECA):		
7209.31.00.1.00.E	----- Con un contenido en carbono inferior al 0,6%, en peso.	-	PROHI-ZA; DUMP-YU: 54 ECU/1000 Kg/net (D)
7209.31.00.2.00.C	----- Con un contenido en carbono igual o superior al 0,6%, en peso.	-	PROHI-ZA; DUMP-YU: 54 ECU/1000 Kg/net (D)
7209.32	----- De espesor superior a 1 mm, pero inferior a 3 mm:		
7209.32.10	----- Llamados magnéticos (CECA):		
	----- Con un contenido en carbono inferior al 0,6%, en peso:		
7209.32.10.1.00.B	----- Con una pérdida inferior o igual a 0,75 W por kg.	-	PROHI-ZA
7209.32.10.2.00.J	----- Con una pérdida superior a 0,75 W por kg.	-	PROHI-ZA
	----- Con un contenido en carbono igual o superior a 0,6%, en peso:		
7209.32.10.3.00.H	----- Con una pérdida inferior o igual a 0,75 W por kg.	-	PROHI-ZA
7209.32.10.4.00.F	----- Con una pérdida superior a 0,75 W por kg.	-	PROHI-ZA
7209.32.90	----- Los demás (CECA):		
7209.32.90.1.00.E	----- Con un contenido en carbono inferior al 0,6%, en peso.	-	PROHI-ZA; DUMP-YU: 54 ECU/1000 Kg/net (D)
7209.32.90.2.00.C	----- Con un contenido en carbono igual o superior al 0,6%, en peso.	-	PROHI-ZA; DUMP-YU: 54 ECU/1000 Kg/net (D)
7209.33	----- De espesor superior o igual a 0,5 mm, pero inferior o igual a 1 mm:		
7209.33.10	----- Llamados magnéticos (CECA):		
	----- Con un contenido en carbono inferior al 0,6%, en peso:		
7209.33.10.1.00.A	----- Con una pérdida inferior o igual a 0,75 W por kg.	-	PROHI-ZA
7209.33.10.2.00.I	----- Con una pérdida superior a 0,75 W por kg.	-	PROHI-ZA
	----- Con un contenido en carbono igual o superior a 0,6%, en peso:		
7209.33.10.3.00.G	----- Con una pérdida inferior o igual a 0,75 W por kg.	-	PROHI-ZA

CODIFICACION	DESIGNACION DE LAS MERCANCIAS	UNIDADES SUPLEMENT	OBSERVACIONES
7209.33.10.4.00.E	----- Con una pérdida superior a 0,75 W por kg.	-	PROHI-ZA
7209.33.90	----- Los demás (CECA):		
7209.33.90.1.00.D	----- Con un contenido en carbono inferior al 0,6%, en peso.	-	PROHI-ZA; DUMP-YU: 54 ECU/1000 Kg/net (D)
7209.33.90.2.00.B	----- Con un contenido en carbono superior o igual al 0,6%, en peso.	-	PROHI-ZA; DUMP-YU: 54 ECU/1000 Kg/net (D)
7209.34	----- De espesor inferior a 0,5 mm:		
7209.34.10	----- Llamados magnéticos (CECA):		
	----- Con un contenido en carbono inferior al 0,6%, en peso:		
7209.34.10.1.00.J	----- Con una pérdida inferior o igual a 0,75 W por kg.	-	PROHI-ZA
7209.34.10.2.00.H	----- Con una pérdida superior a 0,75 W por kg.	-	PROHI-ZA
	----- Con un contenido en carbono igual o superior a 0,6%, en peso:		
7209.34.10.3.00.F	----- Con una pérdida inferior o igual a 0,75 W por kg.	-	PROHI-ZA
7209.34.10.4.00.D	----- Con una pérdida superior a 0,75 W por kg.	-	PROHI-ZA
7209.34.90	----- Los demás (CECA):		
7209.34.90.1.00.C	----- Con un contenido en carbono inferior al 0,6%, en peso.	-	PROHI-ZA; DUMP-YU: 54 ECU/1000 Kg/net (D)
7209.34.90.2.00.A	----- Con un contenido en carbono superior o igual al 0,6%, en peso.	-	PROHI-ZA; DUMP-YU: 54 ECU/1000 Kg/net (D)
	- Los demás, sin enrollar, simplemente laminados en frío:		
7209.41.00	----- De espesor superior o igual a 3 mm (CECA):		
7209.41.00.1.00.C	----- Con un contenido en carbono inferior al 0,6%, en peso.	-	PROHI-ZA; DUMP-YU: 54 ECU/1000 Kg/net (D)
7209.41.00.2.00.A	----- Con un contenido en carbono igual o superior al 0,6%, en peso.	-	PROHI-ZA; DUMP-YU: 54 ECU/1000 Kg/net (D)
7209.42	----- De espesor superior a 1 mm, pero inferior a 3 mm:		
7209.42.10	----- Llamados magnéticos (CECA):		
	----- Con un contenido en carbono inferior al 0,6%, en peso:		
7209.42.10.1.00.J	----- Con una pérdida inferior o igual a 0,75 W por kg.	-	PROHI-ZA
7209.42.10.2.00.H	----- Con una pérdida superior a 0,75 W por kg.	-	PROHI-ZA
	----- Con un contenido en carbono igual o superior a 0,6%, en peso:		
7209.42.10.3.00.F	----- Con una pérdida inferior o igual a 0,75 W por kg.	-	PROHI-ZA
7209.42.10.4.00.D	----- Con una pérdida superior a 0,75 W por kg.	-	PROHI-ZA
7209.42.90	----- Los demás (CECA):		

CODIFICACION	DESIGNACION DE LAS MERCANCIAS	UNIDADES SUPLEMENT	OBSERVACIONES
7209.42.90.1.00.C	- - - - Con un contenido en carbono inferior al 0,6%, en peso.	-	PROHI-ZA; DUMP-YU: 54 ECU/1000 Kg/net (D)
7209.42.90.2.00.A	- - - - Con un contenido en carbono igual o superior al 0,6%, en peso.	-	PROHI-ZA; DUMP-YU: 54 ECU/1000 Kg/net (D)
7209.43	- - De espesor superior o igual a 0,6 mm, pero inferior o igual a 1 mm:		
7209.43.10	- - - Llamados magnéticos (CECA):		
	- - - - Con un contenido en carbono inferior al 0,6%, en peso:		
7209.43.10.1.00.I	- - - - - Con una pérdida inferior o igual a 0,75 W por kg	-	PROHI-ZA
7209.43.10.2.00.O	- - - - - Con una pérdida superior a 0,75 W por kg.	-	PROHI-ZA
	- - - - Con un contenido en carbono igual o superior al 0,6%, en peso:		
7209.43.10.3.00.E	- - - - - Con una pérdida inferior o igual a 0,75 W por kg	-	PROHI-ZA
7209.43.10.4.00.C	- - - - - Con una pérdida superior a 0,75 W por kg.	-	PROHI-ZA
7209.43.90	- - - Los demás (CECA):		
7209.43.90.1.00.B	- - - - Con un contenido en carbono inferior al 0,6%, en peso.	-	PROHI-ZA; DUMP-YU: 54 ECU/1000 Kg/net (D)
7209.43.90.2.00.J	- - - - Con un contenido en carbono igual o superior al 0,6%, en peso.	-	PROHI-ZA; DUMP-YU: 54 ECU/1000 Kg/net (D)
7209.44	- - De espesor inferior a 0,6 mm:		
7209.44.10	- - - Llamados magnéticos (CECA):		
	- - - - Con un contenido en carbono inferior al 0,6%, en peso:		
7209.44.10.1.00.H	- - - - - Con una pérdida inferior o igual a 0,75 W por kg.	-	PROHI-ZA
7209.44.10.2.00.F	- - - - - Con una pérdida superior a 0,75 W por kg.	-	PROHI-ZA
	- - - - Con un contenido en carbono igual o superior al 0,6%, en peso:		
7209.44.10.3.00.V	- - - - - Con una pérdida inferior o igual a 0,75 W por kg	-	PROHI-ZA
7209.44.10.4.00.B	- - - - - Con una pérdida superior a 0,75 W por kg.	-	PROHI-ZA
7209.44.90	- - - Los demás (CECA):		
7209.44.90.1.00.A	- - - - Con un contenido en carbono inferior al 0,6%, en peso.	-	PROHI-ZA; DUMP-YU: 54 ECU/1000 Kg/net (D)
7209.44.90.2.00.I	- - - - Con un contenido en carbono igual o superior al 0,6%, en peso.	-	PROHI-ZA; DUMP-YU: 54 ECU/1000 Kg/net (D)
7209.90	- Los demás:		
7209.90.10	- - Simplemente tratados en la superficie o simplemente cortados de forma distinta de la cuadrada o rectangular (CECA):		
	- - - Con un contenido en carbono inferior al 0,6%, en peso:		
7209.90.10.1.00.A	- - - - Lustrados, pulidos o abrillantados.	-	PROHI-ZA; DUMP-YU: 54 ECU/1000 Kg/net (D)

CODIFICACION	DESIGNACION DE LAS MERCANCIAS	UNIDADES SUPLEMENT	OBSERVACIONES
7209.90.10.2.00.I	- - - - Los demás.	-	PROHI-ZA; DUMP-YU: 54 ECU/1000 Kg/net (D)
7209.90.10.3.00.O	- - - Con un contenido en carbono igual o superior al 0,6%, en peso.	-	PROHI-ZA; DUMP-YU: 54 ECU/1000 Kg/net (D)
7209.90.90.0.00.F	- - Los demás.	-	PROHI-ZA; DUMP-YU: 54 ECU/1000 Kg/net (D)
72.10	PRODUCTOS LAMINADOS PLANOS DE HIERRO O DE ACERO SIN ALZAR, DE ANCHURA SUPERIOR O IGUAL A 800 mm, CHAPADOS O REVESTIDOS:		
	- Estañados:		
7210.11	- - De espesor superior o igual a 0,6 mm:		
7210.11.10	- - - Simplemente tratados en la superficie o simplemente cortados de forma distinta de la cuadrada o rectangular (CECA):		
	- - - - Con un contenido en carbono inferior al 0,6%, en peso:		
7210.11.10.1.00.D	- - - - - Simplemente estañados y en forma cuadrada o rectangular.	-	PROHI-ZA
7210.11.10.2.00.B	- - - - - Simplemente estañados y cortados en forma distinta a la cuadrada o rectangular.	-	PROHI-ZA
7210.11.10.3.00.J	- - - - Con un contenido en carbono igual o superior al 0,6%, en peso.	-	PROHI-ZA
7210.11.90	- - - Los demás:		
7210.11.90.1.00.O	- - - - Con un contenido en carbono inferior al 0,6%, en peso.	-	
7210.11.90.2.00.E	- - - - Con un contenido en carbono igual o superior al 0,6%, en peso.	-	
7210.12	- - De espesor inferior a 0,6 mm:		
	- - - Simplemente tratados en la superficie o simplemente cortados de forma distinta de la cuadrada o rectangular.		
7210.12.11	- - - - Hojalata (CECA):		
7210.12.11.1.00.B	- - - - - En forma cuadrada o rectangular.	-	PROHI-ZA
7210.12.11.2.00.J	- - - - - Cortada en forma distinta a la cuadrada o rectangular.	-	PROHI-ZA
7210.12.19	- - - - Los demás (CECA):		
	- - - - - Con un contenido en carbono inferior al 0,6%, en peso:		
7210.12.19.1.00.D	- - - - - Simplemente estañados y en forma cuadrada o rectangular.	-	PROHI-ZA
7210.12.19.2.00.B	- - - - - Simplemente estañados y cortados en forma distinta a la cuadrada o rectangular.	-	PROHI-ZA
7210.12.19.3.00.J	- - - - - Con un contenido en carbono igual o superior al 0,6%, en peso.	-	PROHI-ZA
7210.12.90	- - - Los demás:		
7210.12.90.1.00.F	- - - - Con un contenido en carbono inferior al 0,6%, en peso.	-	
7210.12.90.2.00.O	- - - - Con un contenido en carbono igual o superior al 0,6%, en peso.	-	

CODIFICACION	DESIGNACION DE LAS MERCANCIAS	UNIDADES SUPLEMENT.	OBSERVACIONES
7210.20	- Emplomados, incluidos los revestidos con una aleación de plomo y estaño:		
7210.20.10	- - Simplemente tratados en la superficie o simplemente cortados de forma distinta de la cuadrada o rectangular (CECA):		
	- - - Con un contenido en carbono inferior al 0,8%, en peso.		
7210.20.10.1.00.C	- - - - Simplemente emplomados, incluidos los simplemente revestidos con una aleación de plomo y estaño, y en forma cuadrada o rectangular.	-	PROHI-ZA
7210.20.10.2.00.A	- - - - Simplemente emplomados, incluidos los simplemente revestidos con una aleación de plomo y estaño, y cortados en forma distinta a la cuadrada o rectangular.	-	PROHI-ZA
7210.20.10.3.00.I	- - - - Con un contenido en carbono igual o superior al 0,8%, en peso.	-	PROHI-ZA
7210.20.90	- - Los demás:		
7210.20.90.1.00.F	- - - Con un contenido en carbono inferior al 0,8%, en peso.		
7210.20.90.2.00.D	- - - Con un contenido en carbono igual o superior al 0,8%, en peso.		
	- Galvanizados electrolíticamente:		
7210.31	- De acero de espesor inferior a 3 mm y con un límite mínimo de elasticidad de 275 MPa, o de espesor superior o igual a 3 mm y con un límite mínimo de elasticidad de 355 MPa:		
7210.31.10	- - Simplemente tratados en la superficie o simplemente cortados de forma distinta de la cuadrada o rectangular (CECA):		
	- - - Con un contenido en carbono inferior al 0,8%, en peso:		
7210.31.10.1.00.J	- - - - Simplemente galvanizados electrolíticamente y en forma cuadrada o rectangular.	-	PROHI-ZA
7210.31.10.2.00.H	- - - - Simplemente galvanizados electrolíticamente y cortados en forma distinta a la cuadrada o rectangular.	-	PROHI-ZA
7210.31.10.3.00.F	- - - - Con un contenido en carbono igual o superior al 0,8%, en peso.	-	PROHI-ZA
7210.31.90	- - Los demás:		
7210.31.90.1.00.C	- - - Con un contenido en carbono inferior al 0,8%, en peso.		
7210.31.90.2.00.A	- - - Con un contenido en carbono igual o superior al 0,8%, en peso.		
7210.39	- - Los demás:		
7210.39.10	- - Simplemente tratados en la superficie o simplemente cortados de forma distinta de la cuadrada o rectangular (CECA):		
	- - - Con un contenido en carbono inferior al 0,8%, en peso.		
7210.39.10.1.00.B	- - - - Simplemente galvanizados electrolíticamente y en forma cuadrada o rectangular.	-	PROHI-ZA
7210.39.10.2.00.J	- - - - Simplemente galvanizados electrolíticamente y cortados en forma distinta a la cuadrada o rectangular.	-	PROHI-ZA
7210.39.10.3.00.H	- - - - Con un contenido en carbono igual o superior al 0,8%, en peso.	-	PROHI-ZA

CODIFICACION	DESIGNACION DE LAS MERCANCIAS	UNIDADES SUPLEMENT.	OBSERVACIONES
7210.39.90	- - - Los demás:		
7210.39.90.1.00.E	- - - - Con un contenido en carbono inferior al 0,8%, en peso.		
7210.39.90.2.00.C	- - - - Con un contenido en carbono igual o superior al 0,8%, en peso.		
	- Galvanizados de otro modo:		
7210.41	- - Ondulados:		
7210.41.10	- - Simplemente tratados en la superficie o simplemente cortados de forma distinta de la cuadrada o rectangular (CECA):		
	- - - Con un contenido en carbono inferior al 0,8%, en peso:		
7210.41.10.1.00.H	- - - - Simplemente galvanizados de otro modo y ondulados, en forma cuadrada o rectangular.	-	PROHI-ZA
7210.41.10.2.00.F	- - - - Simplemente galvanizados de otro modo y ondulados, cortados en forma distinta de la cuadrada o rectangular.	-	PROHI-ZA
7210.41.10.3.00.D	- - - - Con un contenido en carbono igual o superior al 0,8%, en peso.	-	PROHI-ZA
7210.41.90	- - Los demás:		
7210.41.90.1.00.A	- - - Con un contenido en carbono inferior al 0,8%, en peso.		
7210.41.90.2.00.I	- - - Con un contenido en carbono igual o superior al 0,8%, en peso.		
7210.49	- - Los demás:		
7210.49.10	- - Simplemente tratados en la superficie o simplemente cortados de forma distinta de la cuadrada o rectangular (CECA):		
	- - - Con un contenido en carbono inferior al 0,8%, en peso:		
7210.49.10.1.00.J	- - - - Simplemente galvanizados de otro modo y en forma cuadrada o rectangular.	-	PROHI-ZA
7210.49.10.2.00.H	- - - - Simplemente galvanizados de otro modo y cortados en forma distinta de la cuadrada o rectangular.	-	PROHI-ZA
7210.49.10.3.00.F	- - - - Con un contenido en carbono igual o superior al 0,8%, en peso.	-	PROHI-ZA
7210.49.90	- - Los demás:		
7210.49.90.1.00.C	- - - Con un contenido en carbono inferior al 0,8%, en peso.		
7210.49.90.2.00.A	- - - Con un contenido en carbono igual o superior al 0,8%, en peso.		
7210.50	- Revestidos de óxidos de cromo o de cromo y óxidos de cromo:		
7210.50.10	- Simplemente tratados en la superficie o simplemente cortados de forma distinta de la cuadrada o rectangular (CECA):		
	- - Con un contenido en carbono inferior al 0,8%, en peso:		
7210.50.10.1.00.F	- - - Simplemente revestidos de óxido de cromo o de cromo y óxidos de cromo, y en forma cuadrada o rectangular.	-	PROHI-ZA
7210.50.10.2.00.D	- - - Simplemente revestidos de óxido de cromo o de cromo y óxidos de cromo y cortados en forma distinta de la cuadrada o rectangular.	-	PROHI-ZA

CODIFICACION	DESIGNACION DE LAS MERCANCIAS	UNIDADES SUPLEMENT	OBSERVACIONES
7210.50.10.3.00.B	- - - Con un contenido en carbono igual o superior al 0,8%, en peso.	-	PROHI-ZA
7210.50.80	- - Los demás:	-	
7210.50.90.1.00.I	- - - Con un contenido en carbono inferior al 0,6%, en peso.	-	
7210.50.90.2.00.G	- - - Con un contenido en carbono igual o superior al 0,6%, en peso	-	
7210.80	- Revestidos de aluminio: - - Simplemente tratados en la superficie o simplemente cortados de forma distinta de la cuadrada o rectangular (CECA).	-	
7210.80.11	- - - Revestidos de aleaciones aluminio-cinc - - - - Con un contenido en carbono inferior al 0,6%, en peso:	-	
7210.80.11.1.00.C	- - - - - Simplemente revestidos de aleaciones aluminio-cinc y en forma cuadrada o rectangular.	-	PROHI-ZA
7210.80.11.2.00.A	- - - - - Simplemente revestidos de aleaciones aluminio-cinc y cortados en forma distinta de la cuadrada o rectangular.	-	PROHI-ZA
7210.80.11.3.00.T	- - - - Con un contenido en carbono igual o superior al 0,6%, en peso.	-	PROHI-ZA
7210.80.19	- - - Los demás: - - - - Con un contenido en carbono inferior al 0,6%, en peso:	-	
7210.80.19.1.00.E	- - - - - Simplemente revestidos de otros aluminios y en forma cuadrada o rectangular.	-	PROHI-ZA
7210.80.19.2.00.C	- - - - - Simplemente revestidos de otros aluminios y cortados en forma distinta de la cuadrada o rectangular.	-	PROHI-ZA
7210.80.19.3.00.A	- - - - Con un contenido en carbono igual o superior al 0,6%, en peso.	-	PROHI-ZA
7210.80.80	- - Los demás:	-	
7210.80.90.1.00.G	- - - Con un contenido en carbono inferior al 0,8%, en peso.	-	
7210.80.90.2.00.E	- - - Con un contenido en carbono igual o superior al 0,6%, en peso	-	
7210.70	- Pintados, barnizados o revestidos de plástico: - - Simplemente tratados en la superficie o simplemente cortados en forma distinta de la cuadrada o rectangular:	-	
7210.70.11.0.00.C	- - - Hojalata barnizada (CECA).	-	PROHI-ZA
7210.70.19	- - - Los demás (CECA):	-	
7210.70.19.1.00.C	- - - - Con un contenido en carbono inferior al 0,8%, en peso.	-	PROHI-ZA
7210.70.19.2.00.A	- - - - Con un contenido en carbono igual o superior al 0,6%, en peso	-	PROHI-ZA
7210.70.80	- - Los demás:	-	
7210.70.90.1.00.E	- - - Con un contenido en carbono inferior al 0,6%, en peso.	-	
7210.70.90.2.00.C	- - - Con un contenido en carbono igual o superior al 0,8%, en peso	-	
7210.80	- Los demás:	-	

CODIFICACION	DESIGNACION DE LAS MERCANCIAS	UNIDADES SUPLEMENT	OBSERVACIONES
7210.90.10	- - Plateados, dorados, platinados o esmaltados. - - - Con un contenido en carbono inferior al 0,6%, en peso	-	
7210.90.10.1.00.H	- - - - Simplemente plateados, dorados o platinados y en forma cuadrada o rectangular.	-	
7210.90.10.2.00.F	- - - - Los demás	-	
7210.90.10.3.00.D	- - - Con un contenido en carbono igual o superior al 0,8%, en peso. - - - Los demás: - - - - Simplemente tratados en la superficie o simplemente cortados en forma distinta de la cuadrada o rectangular (CECA):	-	
7210.90.31	- - - - Chapados - - - - - Con un contenido en carbono igual o superior al 0,6%, en peso:	-	
7210.90.31.1.00.C	- - - - - Simplemente chapados y en forma cuadrada o rectangular.	-	PROHI-ZA
7210.90.31.2.00.A	- - - - - Simplemente chapados y cortados en forma distinta de la cuadrada o rectangular.	-	PROHI-ZA
7210.90.31.3.00.T	- - - - Con un contenido en carbono igual o superior al 0,6%, en peso.	-	PROHI-ZA
7210.90.33	- - - - Estañados e impresos: - - - - - Con un contenido en carbono inferior al 0,6%, en peso:	-	
7210.90.33.1.00.A	- - - - - Simplemente estañados e impresos y en forma cuadrada o rectangular.	-	PROHI-ZA
7210.90.33.2.00.I	- - - - - Simplemente estañados e impresos y cortados en forma distinta de la cuadrada o rectangular.	-	PROHI-ZA
7210.90.33.3.00.G	- - - - Con un contenido en carbono igual o superior al 0,8%, en peso	-	PROHI-ZA
7210.90.35	- - - - Niquelados o cromados. - - - - - Con un contenido en carbono inferior al 0,6%, en peso.	-	
7210.90.35.1.00.I	- - - - - Con un contenido en carbono inferior al 0,6%, en peso.	-	PROHI-ZA
7210.90.35.2.00.G	- - - - Con un contenido en carbono igual o superior al 0,8%, en peso	-	PROHI-ZA
7210.90.38	- - - - Los demás: - - - - - Con un contenido en carbono inferior al 0,6%, en peso	-	
7210.90.38.1.00.E	- - - - - Simplemente con otros revestimientos y en forma cuadrada o rectangular	-	PROHI-ZA
7210.90.38.2.00.C	- - - - - Simplemente con otros revestimientos y cortados en forma distinta de la cuadrada o rectangular	-	PROHI-ZA
7210.90.38.3.00.A	- - - - Con un contenido en carbono igual o superior al 0,6%, en peso	-	PROHI-ZA
7210.90.90.0.00.C	- - - Los demás	-	
72.11	PRODUCTOS LAMINADOS PLANOS DE HIERRO O DE ACERO SIN ALEAR, DE ANCHURA		

CODIFICACION	DESIGNACION DE LAS MERCANCIAS	UNIDADES SUPLEMENT	OBSERVACIONES
	INFERIOR A 500 mm, SIN CHAPAR NI REVESTIR:		
	- Simplemente laminados en caliente, de espesor inferior a 3 mm y con un límite mínimo de elasticidad de 275 MPa, o de espesor superior o igual a 3 mm y con un límite mínimo de elasticidad de 355 MPa:		
7211.11.00.0.00.0	- Laminados en las cuatro caras o en acanaladuras cerradas, de anchura superior a 150 mm y de espesor superior o igual a 4 mm, sin enrollar y sin motivos en relieve (CECA).	-	PROHI-ZA
7211.12	- Los demás, de espesor superior o igual a 4,75 mm:		
7211.12.10.0	- De anchura superior a 500 mm (CECA):		
	- - - - - Que contengan, en peso, menos del 0,5% de carbono:		
	- - - - - Enrollados:		
7211.12.10.0.12.I	- - - - - De peso igual o superior a 500 kg.	-	PROHI-ZA; DUMP-DZ: 15 Ecu/1000 kg/net(D); ADUMP-MX; DUMP-YU: 64 Ecu/1000 kg/net(D);
7211.12.10.0.18.F	- Los demás.	-	PROHI-ZA; DUMP-MX: 15 Ecu/1000 kg/net(D); ADUMP-MX; DUMP-YU: 64 Ecu/1000 kg/net(D);
7211.12.10.0.19.D	- Los demás.	-	DUMP-MX: 68 Ecu/1000 kg/net(D); ADUMP-YU: 48 Ecu/1000 kg/net(D); PROHI-ZA
	- Los demás:		
7211.12.10.0.01.C	- Enrollados, peso igual o superior a 500 kg.	-	PROHI-ZA; DUMP-MX: 68 Ecu/1000 kg/net(D);
7211.12.10.0.08.F	- Los demás.	-	PROHI-ZA; DUMP-MX: 66 Ecu/1000 kg/net(D);
7211.12.90.0	- De anchura no superior a 500 mm (CECA):		
7211.12.90.0.10.F	- Con un contenido, en peso, de carbono superior o igual al 0,5% que contengan azufre y fósforo en más del 0,04% en peso para cada elemento aisladamente y 0,07% en peso para los dos elementos conjuntamente.	-	PROHI-ZA
7211.12.90.0.90.H	- Los demás.	-	PROHI-ZA
7211.19	- Los demás:		
7211.19.10	- De anchura superior a 500 mm (CECA):		
	- - - - - Que contengan, en peso, menos del 0,5% de carbono:		
7211.19.10.1.19.E	- Enrollados y de espesor inferior a 1,5 mm.	-	PROHI-ZA
7211.19.10.9	- Los demás:		

CODIFICACION	DESIGNACION DE LAS MERCANCIAS	UNIDADES SUPLEMENT	OBSERVACIONES
	- Enrollados y de espesor superior o igual a 1,5 mm:		
7211.19.10.9.12.C	- De peso igual o superior a 500 kg.	-	PROHI-ZA; DUMP-DZ: 15 Ecu/1000 kg/net(D); ADUMP-MX; DUMP-YU: 64 Ecu/1000 kg/net(D);
7211.19.10.9.16.D	- Los demás.	-	PROHI-ZA; DUMP-MX: 15 Ecu/1000 kg/net(D); ADUMP-MX; DUMP-YU: 64 Ecu/1000 kg/net(D);
	- Los demás:		
7211.19.10.9.17.E	- De espesor superior o igual a 3 mm	-	DUMP-MX: 68 Ecu/1000 kg/net(D); DUMP-YU: 48 Ecu/1000 kg/net(D); PROHI-ZA
7211.19.10.9.19.H	- Los demás.	-	PROHI-ZA
	- Los demás:		
7211.19.10.1	- Enrollados y de espesor inferior a 1,5 mm:		
7211.19.10.1.01.D	- Enrollados, de peso igual o superior a 500 kg.	-	PROHI-ZA; DUMP-MX: 68 Ecu/1000 kg/net(D);
7211.19.10.1.08.G	- Los demás.	-	PROHI-ZA; DUMP-MX: 66 Ecu/1000 kg/net(D);
7211.19.10.9	- Los demás:		
7211.19.10.9.01.G	- Enrollados, de peso igual o superior a 500 kg.	-	PROHI-ZA
7211.19.10.9.09.V	- Los demás.	-	PROHI-ZA
	- De anchura no superior a 500 mm (CECA):		
7211.19.91.0	- De espesor igual o superior a 3 mm, pero inferior a 4,75 mm:		
7211.19.91.0.10.H	- Con un contenido, en peso, de carbono superior o igual al 0,5% que contengan azufre y fósforo en más del 0,04% en peso para cada elemento aisladamente y 0,07% en peso para los dos elementos conjuntamente.	-	PROHI-ZA
7211.19.91.0.00.J	- Los demás.	-	PROHI-ZA
7211.19.99.0	- De espesor inferior a 3 mm:		
7211.19.99.0.10.J	- Con un contenido, en peso, de carbono superior o igual al 0,5% que contengan azufre y fósforo en más del 0,04% en peso para cada elemento aisladamente y 0,07% en peso para los dos elementos conjuntamente.	-	PROHI-ZA
7211.19.99.0.00.B	- Los demás.	-	PROHI-ZA
	- Los demás, simplemente laminados en caliente:		
7211.21.00.0.00.E	- Laminados en las cuatro caras o en acanaladuras cerradas, de anchura superior a 150 mm y de espesor superior o igual a 4 mm, sin enrollar y sin motivos en relieve (CECA).	-	PROHI-ZA

CODIFICACION	DESIGNACION DE LAS MERCANCIAS	UNIDADES SUPLEMENT	OBSERVACIONES
7211.22	- - Los demás, de espesor superior o igual a 4,75 mm:		
7211.22.10	- - - De anchura superior a 500 mm (CECA)		
7211.22.10.1	- - - - Con un contenido en carbono inferior al 0,6%, en peso:		
	- - - - - Enrollados:		
7211.22.10.1.12.E	- - - - - De peso igual o superior a 500 kg	-	PROHI-ZA; DUMP-D2: 15 Ecu/1000 Kg/net (D); ADUMP-MX: DUMP-YU: 64 ECU/1000 Kg/net (D)
7211.22.10.1.18.B	- - - - - Los demás.	-	PROHI-ZA; DUMP-D2: 15 Ecu/1000 Kg/net (D); ADUMP-MX: DUMP-YU: 64 ECU/1000 Kg/net (D)
7211.22.10.1.18.J	- - - - - Los demás.	-	DUMP-MX: 66 Ecu/1000 Kg/net (D); DUMP-YU: 48 Ecu/1000 Kg/net (D); PROHI-ZA
7211.22.10.2	- - - - Con un contenido en carbono igual o superior al 0,6%, en peso:		
7211.22.10.2.81.G	- - - - - Enrollados, de peso igual o superior a 500 kg.	-	PROHI-ZA; DUMP-MX: 66 ECU/1000 Kg/net (D)
7211.22.10.2.89.J	- - - - - Los demás	-	PROHI-ZA; DUMP-MX: 66 ECU/1000 Kg/net (D)
7211.22.80.0	- - - De anchura no superior a 500 mm (CECA):		
7211.22.80.0.10.0	- - - - Con un contenido, en peso, de carbono superior o igual a 0,8% que contengan azufre y fósforo en más del 0,04% en peso para cada elemento aisladamente y 0,07% en peso para los dos elementos conjuntamente.	-	PROHI-ZA
7211.22.80.0.90.F	- - - - Los demás.	-	PROHI-ZA
7211.28	- - Los demás:		
7211.28.10	- - - De anchura superior a 500 mm (CECA):		
	- - - - Con un contenido en carbono inferior al 0,8%, en peso:		
7211.28.10.1	- - - - - Enrollados y de espesor inferior a 1,5 mm:		
7211.28.10.1.91.B	- - - - - Enrollados de peso igual o superior a 500 kg.	-	PROHI-ZA; DUMP-MX: 66 ECU/1000 Kg/net (D)
7211.28.10.1.99.E	- - - - - Los demás.	-	PROHI-ZA; DUMP-MX: 66 ECU/1000 Kg/net (D)
7211.28.10.2	- - - - Los demás:		
	- - - - - Enrollados, de espesor superior o igual a 1,5 mm:		
7211.28.10.2.12.F	- - - - - De peso igual o superior a 500 kg	-	PROHI-ZA; DUMP-D2: 15 Ecu/1000 Kg/net (D); ADUMP-MX: DUMP-YU: 64

CODIFICACION	DESIGNACION DE LAS MERCANCIAS	UNIDADES SUPLEMENT	OBSERVACIONES
7211.28.10.2.16.G	- - - - - Los demás.	-	ECU/1000 Kg/net (D); PROHI-ZA; DUMP-D2: 15 Ecu/1000 Kg/net (D); ADUMP-MX: DUMP-YU: 64 ECU/1000 Kg/net (D)
	- - - - - Los demás:		
7211.28.10.2.17.E	- - - - - De espesor superior o igual a 3 mm	-	DUMP-MX: 66 Ecu/1000 Kg/net (D); DUMP-YU: 48 Ecu/1000 Kg/net (D); PROHI-ZA
7211.28.10.2.19.A	- - - - - Los demás	-	PROHI-ZA
7211.28.10.3	- - - - Con un contenido en carbono igual o superior al 0,6%, en peso:		
7211.28.10.3.81.H	- - - - - Enrollados, de peso igual o superior a 500 kg	-	PROHI-ZA; DUMP-MX: 66 ECU/1000 Kg/net (D)
7211.28.10.3.89.A	- - - - - Los demás	-	PROHI-ZA; DUMP-MX: 66 ECU/1000 Kg/net (D)
	- - - - De anchura no superior a 500 mm (CECA):		
7211.28.91.0	- - - - De espesor igual o superior a 3 mm, pero inferior a 4,75 mm.		
7211.28.81.0.10.F	- - - - Con un contenido, en peso, de carbono superior o igual a 0,8% que contengan azufre y fósforo en más del 0,04% en peso para cada elemento aisladamente y 0,07% en peso para los dos elementos conjuntamente.	-	PROHI-ZA
7211.28.81.0.90.H	- - - - - Los demás.	-	PROHI-ZA
7211.28.99.0	- - - - De espesor inferior a 3 mm		
7211.28.99.0.10.H	- - - - Con un contenido, en peso, de carbono superior o igual a 0,8% que contengan azufre y fósforo en más del 0,04% en peso para cada elemento aisladamente y 0,07% en peso para los dos elementos conjuntamente.	-	PROHI-ZA
7211.28.99.0.90.J	- - - - - Los demás	-	PROHI-ZA
7211.30	- Simplemente laminadas en frío, de espesor inferior a 3 mm con un límite mínimo de elasticidad de 275 MPa, o de espesor superior o igual a 3 mm y con un límite mínimo de elasticidad de 355 MPa:		
7211.30.10	- - De anchura superior a 500 mm (CECA):		
	- - - Con un contenido en carbono inferior al 0,6%, en peso:		
7211.30.10.1.00.J	- - - - De espesor igual o superior a 3 mm	-	PROHI-ZA
	- - - - De espesor inferior a 3 mm:		
7211.30.10.2.00.H	- - - - Llamados "magnéticos", con una pérdida inferior o igual a 0,75 w por kg.	-	PROHI-ZA
7211.30.10.3.00.F	- - - - Los demás	-	PROHI-ZA
	- - - Con un contenido en carbono (igual o superior al 0,6%, en peso:		

CODIFICACION	DESIGNACION DE LAS MERCANCIAS	UNIDADES SUPLEMENT	OBSERVACIONES
7211.30.10.4.00.D	----- Llamados "magnéticos", con una pérdida inferior o igual a 0,75 W por kg.	-	PROHI-ZA
7211.30.10.9.00.C	----- Los demás. ----- De anchura no superior a 500 mm. ----- Con menos del 0,28% en peso de carbono.	-	PROHI-ZA
7211.30.31	----- Llamados "magnéticos":	-	
7211.30.31.1.00.E	----- Con una pérdida inferior o igual a 0,75 w por kg.	-	
7211.30.31.9.00.H	----- Los demás.	-	
7211.30.39.0.00.I	----- Los demás.	-	
7211.30.90.0.00.C	----- Con un contenido de carbono igual o superior al 0,28%, pero inferior al 0,5%, en peso.	-	
7211.30.90	----- Con un contenido de carbono igual o superior al 0,5%, en peso: ----- Llamados "magnéticos":	-	
7211.30.90.1.00.C	----- Con una pérdida inferior o igual a 0,75 w por kg.	-	
7211.30.90.2.00.A	----- Los demás "magnéticos"	-	
7211.30.90.9.00.F	----- Los demás. ----- Los demás, simplemente laminados en frío. ----- Con un contenido de carbono inferior al 0,25%, en peso:	-	
7211.41	----- De anchura superior a 500 mm (CECA)	-	
7211.41.10	----- De espesor igual o superior a 3 mm. ----- De espesor inferior a 3 mm.	-	PROHI-ZA
7211.41.10.2.00.E	----- Llamados "magnéticos", con una pérdida inferior o igual a 0,75 W por kg.	-	PROHI-ZA
7211.41.10.9.00.V	----- Los demás. ----- De anchura no superior a 500 mm:	-	PROHI-ZA
7211.41.91.0.00.A	----- Enrollados, para fabricar hojalata (CECA). ----- Los demás:	-	PROHI-ZA
7211.41.95	----- Llamados "magnéticos":	-	
7211.41.95.1.00.E	----- Con una pérdida inferior o igual a 0,75 W por kg.	-	
7211.41.95.9.00.H	----- Los demás.	-	
7211.41.99.0	----- Los demás:	-	
7211.41.99.0.85.D	----- Fleje laminado en frío de acero aleado al Mn-Si-Va, calado al aluminio en colada continua, tratado térmicamente por recocido, continuo, con el fin de crear una estructura bifásica, con	-	Ap. 18

CODIFICACION	DESIGNACION DE LAS MERCANCIAS	UNIDADES SUPLEMENT	OBSERVACIONES
7211.41.99.0.90.D	----- inclusiones sulfuradas en forma globular. ----- Los demás.	-	
7211.49	----- Los demás:	-	
7211.49.10	----- De anchura superior a 500 mm (CECA): ----- Con un contenido en carbono inferior al 0,5%, en peso:	-	
7211.49.10.1.00.I	----- De espesor igual o superior a 3 mm. ----- De espesor inferior a 3 mm:	-	PROHI-ZA
7211.49.10.2.00.G	----- Llamados "magnéticos", con una pérdida inferior o igual a 0,75 W por kg.	-	PROHI-ZA
7211.49.10.3.00.E	----- Los demás.	-	PROHI-ZA
7211.49.10.4.00.C	----- Con un contenido en carbono igual o superior al 0,5%, en peso:	-	
7211.49.10.4.00.C	----- Llamados "magnéticos", con una pérdida inferior o igual a 0,75 W por kg.	-	PROHI-ZA
7211.49.10.9.00.B	----- Los demás. ----- De anchura no superior a 500 mm:	-	PROHI-ZA
7211.49.91.0	----- Con un contenido de carbono igual o superior al 0,25%, pero inferior al 0,5% en peso:	-	
7211.49.91.0.85.D	----- Fleje laminado en frío de acero aleado al Mn-Si-Va, calado al aluminio en colada continua, tratado térmicamente por recocido, continuo, con el fin de crear una estructura bifásica, con inclusiones sulfuradas en forma globular.	-	Ap. 18
7211.49.91.0.90.D	----- Los demás.	-	
7211.49.92	----- Con un contenido de carbono igual o superior al 0,5% en peso. ----- Llamados "magnéticos":	-	
7211.49.99.1.00.C	----- Con una pérdida inferior o igual a 0,75 W por kg	-	
7211.49.99.2.00.A	----- Los demás "magnéticos".	-	
7211.49.99.9	----- Los demás:	-	
7211.49.99.9.85.G	----- Fleje laminado en frío de acero aleado al Mn-Si-Va, calado al aluminio en colada continua, tratado térmicamente por recocido, continuo, con el fin de crear una estructura bifásica, con inclusiones sulfuradas en forma globular.	-	Ap. 18
7211.49.99.9.85.E	----- Fleje de acero fino al carbono, laminado en frío, templeado, pulido, con los bordes cizallados, en espesores desde 0,10 mm hasta 0,60 mm con tolerancias en espesor de más o menos 0,008 mm a 0,020 mm, según espesores y rugosidad Ra de 0,10 - 0,25 micras.	-	Ap. 18
7211.49.99.9.90.G	----- Los demás.	-	
7211.90	----- Los demás: ----- De anchura superior a 500 mm:	-	

CODIFICACION	DESIGNACION DE LAS MERCANCIAS	UNIDADES SUPLEMENT	OBSERVACIONES
7211.90.11	- - - Simplemente tratados en la superficie (CECA):	-	
7211.90.11.1.00.F	- - - - Con un contenido en carbono inferior al 0,8%, en peso	-	PROHI-ZA
7211.90.11.2.00.D	- - - - Con un contenido en carbono igual o superior al 0,8%, en peso.	-	PROHI-ZA
7211.90.18.0.00.J	- - - Los demás.	-	
7211.90.90	- - De anchura no superior a 500 mm.	-	
7211.90.90.1.00.J	- - - Simplemente tratados en la superficie	-	
7211.90.90.9.00.C	- - - Los demás.	-	
72.12	PRODUCTOS LAMINADOS PLANOS DE HIERRO O DE ACERO SIN ALEAR, DE ANCHURA INFERIOR A 500 mm, CHAPADOS O REVESTIDOS:		
7212.10	- Estañados.		
7212.10.10.0.00.E	- - Hojalata simplemente tratada en la superficie (CECA)	-	PROHI-ZA
	- - Los demás.	-	
	- - - De anchura superior a 500 mm:	-	
7212.10.91	- - - - Simplemente tratados en la superficie (CECA):	-	
7212.10.91.1.00.E	- - - - - Con un contenido en carbono inferior al 0,8%, en peso, simplemente estañados.	-	PROHI-ZA
7212.10.91.2.00.C	- - - - - Con un contenido en carbono igual o superior al 0,8%, en peso, simplemente estañados.	-	PROHI-ZA
7212.10.93.0.00.E	- - - Los demás.	-	
7212.10.99	- - - De anchura no superior a 500 mm.	-	
7212.10.99.1.00.G	- - - - Simplemente estañados.	-	
7212.10.99.9.00.J	- - - Los demás.	-	
	- Galvanizados electrolíticamente:		
7212.21	- - De acero de espesor inferior a 3 mm y con un límite mínimo de elasticidad de 275 MPa, o de espesor superior o igual a 3 mm y con un límite mínimo de elasticidad de 355 MPa:		
	- - - De anchura superior a 500 mm:		
7212.21.11	- - - - Simplemente tratados en la superficie (CECA):	-	
7212.21.11.1.00.I	- - - - - Con un contenido en carbono inferior al 0,8%, en peso, simplemente galvanizados electrolíticamente.	-	PROHI-ZA
7212.21.11.2.00.G	- - - - - Con un contenido en carbono igual o superior al 0,8%, en peso, simplemente galvanizados electrolíticamente.	-	PROHI-ZA
7212.21.19.0.00.C	- - - Los demás.	-	
7212.21.90	- - - De anchura no superior a 500 mm:	-	

CODIFICACION	DESIGNACION DE LAS MERCANCIAS	UNIDADES SUPLEMENT	OBSERVACIONES
7212.21.90.1.00.C	- - - - Simplemente galvanizados electrolíticamente.	-	
7212.21.90.9.00.F	- - - Los demás.	-	
7212.29	- - Los demás.	-	
	- - - De anchura superior a 500 mm:	-	
7212.28.11	- - - - Simplemente tratados en la superficie (CECA):	-	
7212.28.11.1.00.A	- - - - - Con un contenido en carbono inferior al 0,8%, en peso, simplemente galvanizados electrolíticamente.	-	PROHI-ZA
7212.28.11.2.00.I	- - - - - Con un contenido en carbono igual o superior al 0,8%, en peso, simplemente galvanizados electrolíticamente.	-	PROHI-ZA
7212.29.19.0.00.E	- - - Los demás.	-	
7212.29.90	- - - De anchura no superior a 500 mm.	-	
7212.29.90.1.00.E	- - - - Simplemente galvanizados electrolíticamente.	-	
7212.29.90.9.00.H	- - - Los demás.	-	
7212.30	- Galvanizados de otro modo:		
	- - De anchura superior a 500 mm:		
7212.30.11	- - - Simplemente tratados en la superficie (CECA):	-	
7212.30.11.1.10.G	- - - - Con un contenido en carbono inferior al 0,8%, en peso, galvanizados de otro modo.	-	DSMP-00: (23)(0); PROHI-ZA
7212.30.11.2.90.G	- - - - Con un contenido en carbono igual o superior al 0,8%, en peso, galvanizados de otro modo.	-	PROHI-ZA
7212.30.19.0.00.B	- - - Los demás.	-	
7212.30.90	- - De anchura no superior a 500 mm:	-	
7212.30.90.1.00.B	- - - Simplemente galvanizados de otro modo.	-	
7212.30.90.9.00.E	- - - Los demás.	-	
7212.40	- Pintados, barnizados o revestidos de plástico		
7212.40.10.0.00.I	- - Hojalata simplemente barnizada (CECA)	-	PROHI-ZA
	- - Los demás:	-	
	- - - De anchura superior a 500 mm:	-	
7212.40.91	- - - - Simplemente tratados en la superficie (CECA):	-	
7212.40.91.1.00.I	- - - - - Con un contenido en carbono inferior al 0,8%, en peso, simplemente pintados, barnizados o revestidos de plástico.	-	PROHI-ZA
7212.40.91.2.00.G	- - - - - Con un contenido en carbono igual o superior al 0,8%, en peso, simplemente pintados, barnizados o revestidos de plástico.	-	PROHI-ZA
7212.40.93.0.00.I	- - - Los demás.	-	
7212.40.99	- - - De anchura no superior a 500 mm:	-	

CODIFICACION	DESIGNACION DE LAS MERCANCIAS	UNIDADES SUPLEMENT	OBSERVACIONES
7212.40.99.1.00.A	----- Simplemente pintados, barnizados o revestidos de plástico.	-	
7212.40.99.9.00.0	----- Los demás.	-	
7212.50	- Revestidos de otro modo:		
	-- De anchura superior a 500 mm:		
7212.50.10	----- Plateados, dorados, platinados o esmaltados:		
	----- Con un contenido en carbono inferior al 0,6%, en peso:		
7212.50.10.1.00.D	----- Simplemente plateados, dorados o platinados.	-	
7212.50.10.2.00.B	----- Los demás.	-	
7212.50.10.3.00.J	----- Con un contenido en carbono igual o superior al 0,6%, en peso:	-	
	----- Emplomados:		
7212.50.31	----- Simplemente tratados en la superficie (CECA):		
7212.50.31.1.00.I	----- Con un contenido en carbono inferior al 0,6%, en peso, simplemente emplomados.	-	PROHI-ZA
7212.50.31.2.00.G	----- Con un contenido en carbono igual o superior al 0,6%, en peso, simplemente emplomados.	-	PROHI-ZA
7212.50.39.0.00.C	----- Los demás.	-	
	----- Los demás:		
7212.50.51	----- Simplemente tratados en la superficie (CECA):		
7212.50.51.1.00.0	----- Con un contenido en carbono inferior al 0,6%, en peso, simplemente revestidos de otro modo.	-	PROHI-ZA
7212.50.51.2.00.B	----- Con un contenido en carbono igual o superior al 0,6%, en peso, simplemente revestidos de otro modo.	-	PROHI-ZA
7212.50.59.0.00.H	----- Los demás.	-	
	-- De anchura no superior a 500 mm.		
7212.50.71	- Estañados o impresos:		
	----- Con un contenido en carbono inferior al 0,6%, en peso:		
7212.50.71.1.00.J	----- Simplemente estañados e impresos.	-	
7212.50.71.2.00.H	----- Los demás.	-	
7212.50.71.3.00.F	----- Con un contenido en carbono igual o superior al 0,6%, en peso.	-	
7212.50.73	- Revestidos de óxidos de cromo o de cromo y óxidos de cromo:		
	----- Con un contenido en carbono inferior al 0,6%, en peso:		
7212.50.73.1.00.H	----- Simplemente revestidos de óxidos de cromo o de cromo y óxidos de cromo.	-	
7212.50.73.2.00.F	----- Los demás.	-	

CODIFICACION	DESIGNACION DE LAS MERCANCIAS	UNIDADES SUPLEMENT	OBSERVACIONES
7212.50.73.3.00.D	----- Con un contenido en carbono igual o superior al 0,6%, en peso.	-	
7212.50.75	- Cobreados:		
	----- Con un contenido en carbono inferior al 0,6%, en peso:		
7212.50.75.1.00.F	----- Simplemente cobreados.	-	
7212.50.75.2.00.D	----- Los demás.	-	
7212.50.75.3.00.B	----- Con un contenido en carbono igual o superior al 0,6%, en peso.	-	
7212.50.91	- Cromados o níquelados:		
	----- Con un contenido en carbono inferior al 0,6%, en peso:		
7212.50.91.1.00.F	----- Simplemente cromados o níquelados.	-	
7212.50.91.2.00.D	----- Los demás.	-	
7212.50.91.3.00.B	----- Con un contenido en carbono igual o superior al 0,6%, en peso.	-	
	- Revestidos de aluminio:		
7212.50.93	----- Revestidos de aleaciones de aluminio-cinc:		
	----- Con un contenido en carbono inferior al 0,6%, en peso:		
7212.50.93.1.00.D	----- Simplemente revestidos de aleaciones aluminio-cinc.	-	
7212.50.93.2.00.B	----- Los demás.	-	
7212.50.93.3.00.J	----- Con un contenido en carbono igual o superior al 0,6%, en peso.	-	
7212.50.97	----- Los demás:		
	----- Con un contenido en carbono inferior al 0,6%, en peso:		
7212.50.97.1.00.J	----- Simplemente revestidos de otros aluminios.	-	
7212.50.97.2.00.H	----- Los demás.	-	
7212.50.97.3.00.F	----- Con un contenido en carbono igual o superior al 0,6%, en peso.	-	
7212.50.99	- Los demás:		
	----- Con un contenido en carbono inferior al 0,6%, en peso:		
7212.50.99.1.00.H	----- Simplemente revestidos de otra forma.	-	
7212.50.99.2.00.F	----- Los demás.	-	
7212.50.99.3.00.A	----- Con un contenido en carbono igual o superior al 0,6%, en peso.	-	
7212.50	- Chapados:		
	-- De anchura superior a 500 mm:		
7212.50.11	----- Simplemente tratados en la superficie (CECA):		
7212.50.11.1.00.A	----- Con un contenido en carbono inferior al 0,6%, en peso, simplemente chapados.	-	PROHI-ZA

CODIFICACION	DESIGNACION DE LAS MERCANCIAS	UNIDADES SUPLEMENT	OBSERVACIONES
7212.80.11.2.00.I	- - - Con un contenido en carbono igual o superior al 0,8%, en peso, simplemente chapados.	-	PROHI-ZA
7212.80.18.0.00.E	- - - Los demás	-	
	- - De anchura no superior a 500 mm.		
	- - Simplemente tratados en la superficie		
7212.80.91.0	- - - Laminados en caliente, simplemente chapados (CECA):		
7212.80.91.0.10.E	- - - - Con un contenido, en peso, de carbono superior o igual al 0,8% que contengan azufre y fósforo en más del 0,04% en peso para cada elemento aisladamente y 0,07% en peso para los dos elementos conjuntamente.	-	PROHI-ZA
7212.80.91.0.90.G	- - - - Los demás.	-	PROHI-ZA
7212.80.93	- - - - Los demás:		
7212.80.93.1.00.B	- - - - Con un contenido en carbono inferior al 0,8%, en peso, laminados en frío y simplemente chapados.	-	
7212.80.93.2.00.J	- - - - Con un contenido en carbono igual o superior al 0,8%, en peso, laminados en frío y simplemente chapados.	-	
7212.80.99.0.00.H	- - - Los demás.	-	
72.13	ALAMBRO DE HIERRO O DE ACERO SIN ALEAR:		
7213.10.00.0.00.F	- Con muescas, cordones, huecos o relieves producidos en el laminado (CECA)	-	PROHI-ZA
7213.20.00.0.00.D	- De aceros de fácil mecanización (CECA).	-	PROHI-ZA
	- Los demás, con un contenido de carbono inferior al 0,25%, en peso:		
7213.31.00.0.00.A	- - De sección circular y diámetro inferior a 14 mm (CECA).	-	PROHI-ZA
7213.39.00.0.00.C	- - Los demás (CECA)	-	PROHI-ZA
	- Los demás, con un contenido de carbono superior o igual al 0,25%, en peso, pero inferior al 0,8%:		
7213.41.00.0.00.I	- - De sección circular y diámetro inferior a 14 mm (CECA).	-	PROHI-ZA
7213.49.00.0.00.A	- - Los demás (CECA).	-	PROHI-ZA
7213.50.00.0.00.G	- Los demás, con un contenido de carbono superior o igual al 0,8% en peso (CECA).	-	PROHI-ZA
72.14	BARRAS DE HIERRO O DE ACERO SIN ALEAR, SIMPLEMENTE FORJADAS, LAMINADAS O EXTRUDIDAS, EN CALIENTE, ASI COMO LAS SOMETIDAS A TORSION DESPUES DEL LAMINADO:		
7214.10.00	- Forjadas:		
7214.10.00.1.00.C	- - De sección circular	-	
7214.10.00.8.00.F	- - Las demás.	-	

CODIFICACION	DESIGNACION DE LAS MERCANCIAS	UNIDADES SUPLEMENT	OBSERVACIONES
7214.20.00.0.00.C	- Con muescas, cordones, huecos o relieves obtenidos durante el laminado o sometidos a torsión después del laminado (CECA)	-	PROHI-ZA
7214.30.00.0.00.A	- De acero de fácil mecanización (CECA)	-	PROHI-ZA
7214.40	- Las demás, con un contenido de carbono inferior al 0,25% en peso (CECA):		
7214.40.10.0.00.G	- - De sección rectangular, laminadas en las cuatro caras.	-	PROHI-ZA
	- - Las demás, con la mayor dimensión de corte transversal:		
7214.40.91.0.00.E	- - - Igual o superior a 80 mm	-	PROHI-ZA
7214.40.99.0.00.A	- - - Inferior a 80 mm.	-	PROHI-ZA
7214.50	- Las demás, con un contenido de carbono superior o igual al 0,25% en peso, pero inferior al 0,8% (CECA):		
7214.50.10.0.00.D	- - De sección rectangular, laminadas en las cuatro caras.	-	PROHI-ZA
	- - Las demás, con la mayor dimensión de corte transversal:		
7214.50.91	- - - Igual o superior a 80 mm:		
7214.50.91.1.00.D	- - - - De sección circular, sin calibrar	-	PROHI-ZA
7214.50.91.8.00.G	- - - - Las demás.	-	PROHI-ZA
	- - - Inferior a 80 mm:		
7214.50.99.1.00.F	- - - - De sección circular, sin calibrar	-	PROHI-ZA
7214.50.99.9.00.I	- - - - Las demás.	-	PROHI-ZA
7214.60.00.0.00.B	- Las demás, con un contenido de carbono superior o igual al 0,8% en peso (CECA).	-	PROHI-ZA
72.15	LAS DEMÁS BARRAS DE HIERRO O DE ACERO SIN ALEAR:		
7215.10.00.0.00.D	- De acero de fácil mecanización simplemente obtenidas o acabadas en frío.	-	
7215.20.00	- Las demás, simplemente obtenidas o acabadas en frío, con un contenido de carbono inferior al 0,25% en peso:		
7215.20.00.1.00.J	- - Calibradas.	-	SUB
7215.20.00.8.00.C	- - Las demás.	-	SUB
7215.30.00	- Las demás, simplemente obtenidas o acabadas en frío, con un contenido de carbono superior o igual al 0,25% en peso, pero inferior a 0,8%:		
7215.30.00.1.00.H	- - De sección circular, sin calibrar.	-	SUB
7215.30.00.8.00.A	- - Las demás.	-	SUB
7215.40.00.0.00.H	- Las demás, simplemente obtenidas o acabadas en frío, con un contenido de carbono superior o igual al 0,8% en peso	-	
7215.90	- Las demás:		
7215.90.10	- - Laminadas o extrudidas en caliente simplemente chapadas (CECA):		

CODIFICACION	DESIGNACION DE LAS MERCANCIAS	UNIDADES SUPLEMENT	OBSERVACIONES
7215.90.10.1.00.C	- - - Con un contenido en carbono inferior al 0,25%, en peso, simplemente chapadas:	-	PROHI-ZA
7215.90.10.2.00.A	- - - De sección circular, sin calibrar.	-	PROHI-ZA
	- - - Las demás.	-	
7215.90.10.3.00.I	- - - Con un contenido en carbono igual o superior al 0,25%, en peso, simplemente chapadas:	-	PROHI-ZA
7215.90.10.4.00.D	- - - De sección circular, sin calibrar.	-	PROHI-ZA
7215.90.90	- - - Las demás:	-	
7215.90.90.1.00.F	- - - Con un contenido en carbono inferior al 0,25%, en peso:	-	
	- - - Revestidas.	-	
	- - - Las demás:	-	
7215.90.90.2.00.D	- - - Calibradas.	-	
7215.90.90.3.00.B	- - - Sin calibrar.	-	
	- - - Con un contenido en carbono igual o superior al 0,25%, en peso:	-	
7215.90.90.4.00.J	- - - De sección circular, sin calibrar.	-	
7215.90.90.5.00.G	- - - Las demás.	-	
7215	PERFILES DE HIERRO O DE ACERO SIN ALEAR:		
7215.10.00	- Perfiles en U, en I o en H, simplemente laminados o extrudidos en caliente, de altura inferior a 80 mm (CECA):		
7215.10.00.1.00.A	- Perfiles en H.	-	PROHI-ZA
7215.10.00.9.00.D	- Los demás.	-	PROHI-ZA
	- Perfiles en L o en T, simplemente laminados o extrudidos en caliente, de altura inferior a 80 mm:		
7215.21.00.0	- Perfiles en L (CECA):		
7215.21.00.0.85.A	- Lijas con nervio en calidad naval y con certificado de clasificación.	-	PROHI-ZA; Ap. IB
7215.21.00.0.90.A	- Los demás.	-	PROHI-ZA
7215.22.00.0.00.1	- Perfiles en T (CECA).	-	PROHI-ZA
	- Perfiles en U, en I o en H, simplemente laminados o extrudidos en caliente, de altura superior o igual a 80 mm:		
7215.31.00.0	- Perfiles en U (CECA):		
7215.31.00.0.10.G	- Que contengan, en peso, menos del 0,6% de carbono.	-	ADUMP-TR; YU; PROHI-ZA
7215.31.00.0.90.1	- Los demás.	-	PROHI-ZA

CODIFICACION	DESIGNACION DE LAS MERCANCIAS	UNIDADES SUPLEMENT	OBSERVACIONES
7215.32.00.0	- Perfiles en I (CECA):		
7215.32.00.0.10.F	- Que contengan, en peso, menos del 0,6% de carbono.	-	ADUMP-TR; YU; PROHI-ZA
7215.32.00.0.80.H	- Los demás.	-	PROHI-ZA
7215.33.00.0.00.F	- Perfiles en H (CECA).	-	PROHI-ZA
7215.40	- Perfiles en L o en T, simplemente laminados o extrudidos en caliente, de altura superior o igual a 80 mm:		
7215.40.10.0	- Perfiles en L (CECA).	-	PROHI-ZA
7215.40.10.0.85.F	- Lijas con nervio en calidad naval y con certificado de clasificación.	-	PROHI-ZA; Ap. IB
7215.40.10.0.80.F	- Los demás.	-	PROHI-ZA
7215.40.90.0.00.H	- Perfiles en T (CECA).	-	PROHI-ZA
7215.50	- Los demás perfiles simplemente laminados o extrudidos en caliente (CECA):		
7215.50.10.0.00.B	- De sección transversal inscribible en un cuadrado de lado no superior a 80 mm.	-	PROHI-ZA
7215.50.90.0.00.E	- Los demás.	-	PROHI-ZA
7215.60	- Los demás perfiles simplemente obtenidos o acabados en frío:		
	- Obtenidos a partir de productos laminados planos:		
7215.60.11	- Perfiles en C, L, U, Z, omega en tubo abierto:		
7215.60.11.1.00.G	- Con un contenido en carbono inferior al 0,25%, en peso.	-	
7215.60.11.2.00.E	- Con un contenido en carbono igual o superior al 0,25%, en peso.	-	
7215.60.19	- Los demás:		
7215.60.19.1.00.I	- Con un contenido en carbono inferior al 0,25% en peso.	-	
7215.60.19.2.00.G	- Con un contenido en carbono igual o superior al 0,25% en peso.	-	
7215.60.90	- Los demás:		
7215.60.90.1.00.A	- Con un contenido en carbono inferior al 0,25%, en peso.	-	
7215.60.90.2.00.I	- Con un contenido en carbono igual o superior al 0,25%, en peso.	-	
7215.90	- Los demás:		
7215.90.10.0.00.D	- Laminados o extrudidos en caliente, simplemente chapados (CECA).	-	PROHI-ZA
	- Los demás:		
7215.90.50	- Forjados:		
7215.90.50.1.00.C	- Con un contenido en carbono inferior al 0,25% en peso.	-	
7215.90.50.2.00.A	- Con un contenido en carbono igual o superior al 0,25%, en peso.	-	
7215.90.60.0.00.C	- Laminados o extrudidos en caliente.	-	

CODIFICACION	DESIGNACION DE LAS MERCANCIAS	UNIDADES SUPLEMENT	OBSERVACIONES
7216.90.81.0.00.F	- - - - - Obtenidos o acabados en frío: - - - - - Chapas con nervaduras - - - - - Los demás:	-	
	- - - - - Obtenidos a partir de productos laminados planos: - - - - - Galvanizados, con un espesor:	-	
7216.90.93.0.00.D	- - - - - Inferior a 2,5 mm.	-	
7216.90.95.0.00.B	- - - - - Igual o superior a 2,5 mm.	-	
7216.90.97.0.00.J	- - - - - Los demás.	-	
7216.90.98.0.00.I	- - - - - Los demás.	-	
72.17	ALÁMBRE DE HIERRO O DE ACERO SIN ALEAR: - Con un contenido de carbono inferior al 0,25% en peso:		
7217.11	- Sin revestir, incluso pulidos:		
7217.11.10.0.00.I	- - Con la mayor dimensión del corte transversal inferior a 0,8 mm.	-	
7217.11.90.0.00.B	- - Con la mayor dimensión del corte transversal superior o igual a 0,8 mm.	-	SUB
7217.12	- Galvanizados:		
7217.12.10.0.00.H	- - Con la mayor dimensión del corte transversal inferior a 0,8 mm.	-	
7217.12.90.0.00.A	- - Con la mayor dimensión del corte transversal superior o igual a 0,8 mm.	-	SUB
7217.13	- Revestidos con otros metales comunes: - - Con la mayor dimensión del corte transversal inferior a 0,8 mm:		
7217.13.11.0.00.F	- - - Cobreados.	-	
7217.13.19.0.00.H	- - - Los demás.	-	
	- - Con la mayor dimensión del corte transversal igual o superior a 0,8 mm:		
7217.13.21.0.00.I	- - - Cobreados.	-	
7217.13.99.0.00.A	- - - Los demás.	-	
7217.19	- Los demás:		
7217.19.10.0.00.A	- - Con la mayor dimensión del corte transversal inferior a 0,8 mm.	-	
7217.19.90.0.00.D	- - Con la mayor dimensión del corte transversal igual o superior a 0,8 mm. - Con un contenido de carbono superior o igual al 0,25% en peso, pero inferior al 0,6%:	-	
7217.21.00.0.00.I	- Sin revestir, incluso pulidos	-	
7217.22.00.0.00.H	- Galvanizados.	-	
7217.23.00.0.00.G	- Revestidos con otros metales comunes.	-	

CODIFICACION	DESIGNACION DE LAS MERCANCIAS	UNIDADES SUPLEMENT	OBSERVACIONES
7217.29.00.0.00.A	- Los demás	-	
	- Con un contenido de carbono superior o igual al 0,6% en peso:		
7217.31.00	- Sin revestir, incluso pulidos:		
7217.31.00.1.00.E	- - Cuya dimensión mayor de la sección transversal sea igual o superior a 5 mm.	-	
7217.31.00.9.00.H	- - Los demás.	-	
7217.32.00	- Galvanizados:		
7217.32.00.1.00.D	- - Cuya dimensión mayor de la sección transversal sea igual o superior a 5 mm.	-	
7217.32.00.9.00.G	- - Los demás.	-	
7217.33.00	- Revestidos con otros metales comunes:		
7217.33.00.1.00.C	- - Cuya dimensión mayor de la sección transversal sea igual o superior a 5 mm.	-	
7217.33.00.9.00.F	- - Los demás.	-	
7217.39.00	- Los demás:		
7217.39.00.1.00.G	- - Cuya dimensión mayor de la sección transversal sea igual o superior a 5 mm.	-	
7217.39.00.9.00.J	- - Los demás.	-	
	III. ACERO INOXIDABLE		
72.18	ACERO INOXIDABLE EN LINGOTES U OTRAS FORMAS PRIMARIAS; SEMIPRODUCTOS DE ACERO INOXIDABLE:		
7218.10.00.0.00.A	- Lingotes u otras formas primarias (CECA).	-	PROHI-ZA
7218.90	- Los demás:		
	- De sección transversal cuadrada o rectangular		
	- Laminados u obtenidos por colada continua (CECA):		
	- De anchura inferior a dos veces el espesor, que contengan en peso:		
7218.90.11.0.00.A	- - - El 2,5% o más de níquel.	-	PROHI-ZA
7218.90.13.0.00.I	- - - Menos del 2,5% de níquel.	-	PROHI-ZA
	- Los demás, que contengan en peso:		
7218.90.15.0.00.G	- - - El 2,5% más de níquel.	-	PROHI-ZA
7218.90.19.0.00.C	- - - Menos del 2,5% de níquel.	-	PROHI-ZA
7218.90.30.0.00.H	- Forjados.	-	
	- Los demás:		

CODIFICACION	DESIGNACION DE LAS MERCANCIAS	UNIDADES SUPLEMENT.	OBSERVACIONES
7218.90.90.00.C	- - - Laminados u obtenidos por colada continua (CECA).	-	PROHI-ZA
	- - - Forjados	-	
7218.90.91.00.D	- - - De sección transversal circular o poligonal.	-	
7218.90.99.00.F	- - - Los demás.	-	
72.19	PRODUCTOS LAMINADOS PLANOS DE ACERO INOXIDABLE, DE ANCHURA SUPERIOR O IGUAL A 800 mm:		
	- Simplemente laminados en caliente, enrollados:		
7219.11	- De espesor superior a 10 mm (CECA):		
7219.11.10.0	- - - Que contengan el 2,5% o más en peso, de níquel:		
7219.11.10.0.85.H	- - - - Desbastes en rollo para chapas de acero inoxidable en bruto.	-	PROHI-ZA; Ap. IA
7219.11.10.0.90.H	- - - - Los demás.	-	PROHI-ZA
7219.11.90.0	- - - Que contengan menos del 2,5% en peso, de níquel:		
7219.11.90.0.85.A	- - - - Desbastes en rollo para chapas de acero inoxidable en bruto.	-	PROHI-ZA; Ap. IA
7219.11.90.0.90.A	- - - - Los demás.	-	PROHI-ZA
7219.12	- De espesor superior o igual a 4,75 mm, pero inferior o igual a 10 mm (CECA):		
7219.12.10.0	- - - Que contengan el 2,5% o más en peso, de níquel:		
7219.12.10.0.85.G	- - - - Desbastes en rollo para chapas de acero inoxidable en bruto.	-	PROHI-ZA; Ap. IA
7219.12.10.0.90.G	- - - - Los demás.	-	PROHI-ZA
7219.12.90.0	- - - Que contengan menos del 2,5% en peso, de níquel:		
7219.12.90.0.85.J	- - - - Desbastes en rollo para chapas de acero inoxidable en bruto.	-	PROHI-ZA; Ap. IA
7219.12.90.0.90.J	- - - - Los demás.	-	PROHI-ZA
7219.13	- De espesor superior o igual a 3 mm, pero inferior a 4,75 mm (CECA):		
7219.13.10.0	- - - Que contengan el 2,5% o más en peso, de níquel:		
7219.13.10.0.85.F	- - - - Desbastes en rollo para chapas de acero inoxidable en bruto.	-	PROHI-ZA; Ap. IA
7219.13.10.0.90.F	- - - - Los demás.	-	PROHI-ZA
7219.13.90.0	- - - Que contengan menos del 2,5% en peso, de níquel:		
7219.13.90.0.85.I	- - - - Desbastes en rollo para chapas de acero inoxidable en bruto.	-	PROHI-ZA; Ap. IA
7219.13.90.0.90.I	- - - - Los demás.	-	PROHI-ZA
7219.14	- De espesor inferior a 3 mm (CECA):		
7219.14.10.0	- - - Que contengan el 2,5% o más en peso, de níquel:		
7219.14.10.0.85.E	- - - - Desbastes en rollo para chapas de acero inoxidable en bruto.	-	PROHI-ZA; Ap. IA

CODIFICACION	DESIGNACION DE LAS MERCANCIAS	UNIDADES SUPLEMENT.	OBSERVACIONES
7219.14.10.0.90.E	- - - - Los demás.	-	PROHI-ZA
7219.14.90.0	- - - Que contengan menos del 2,5% en peso, de níquel:		
7219.14.90.0.85.H	- - - - Desbastes en rollo para chapas de acero inoxidable en bruto.	-	PROHI-ZA; Ap. IA
7219.14.90.0.90.H	- - - - Los demás.	-	PROHI-ZA
	- Simplemente laminados en caliente, sin enrollar:		
7219.21	- De espesor superior a 10 mm (CECA):		
7219.21.10	- - - Que contengan el 2,5% o más en peso, de níquel:		
7219.21.10.1.00.C	- - - - Laminados en las cuatro caras o en acanaladuras cerradas, de anchura superior a 150 mm, sin motivos en relieve.	-	PROHI-ZA
7219.21.10.9.00.F	- - - - Los demás.	-	PROHI-ZA
7219.21.90	- - - Que contengan menos del 2,5% en peso, de níquel:		
7219.21.90.1.00.F	- - - - Laminados en las cuatro caras o en acanaladuras cerradas, de anchura superior a 150 mm, sin motivos en relieve.	-	PROHI-ZA
7219.21.90.9.00.I	- - - - Los demás.	-	PROHI-ZA
7219.22	- De espesor superior o igual a 4,75 mm, pero inferior o igual a 10 mm (CECA):		
7219.22.10	- - - Que contengan el 2,5% o más en peso, de níquel:		
7219.22.10.1.00.B	- - - - Laminados en las cuatro caras o en acanaladuras cerradas, de anchura superior a 150 mm, sin motivos en relieve.	-	PROHI-ZA
7219.22.10.9.00.E	- - - - Los demás.	-	PROHI-ZA
7219.22.90	- - - Que contengan menos del 2,5% en peso, de níquel:		
7219.22.90.1.00.E	- - - - Laminados en las cuatro caras o en acanaladuras cerradas, de anchura superior a 150 mm, sin motivos en relieve.	-	PROHI-ZA
7219.22.90.9.00.H	- - - - Los demás.	-	PROHI-ZA
7219.23	- De espesor superior o igual a 3 mm, pero inferior a 4,75 mm (CECA):		
7219.23.10	- - - Que contengan el 2,5% o más en peso, de níquel:		
7219.23.10.1.00.A	- - - - Laminados en las cuatro caras o en acanaladuras cerradas, de anchura superior a 150 mm, y de espesor igual o superior a 4 mm, sin motivos en relieve.	-	PROHI-ZA
7219.23.10.9.00.D	- - - - Los demás.	-	PROHI-ZA
7219.23.90	- - - Que contengan menos del 2,5% en peso, de níquel:		
7219.23.90.1.00.D	- - - - Laminados en las cuatro caras o en acanaladuras cerradas, de anchura superior a 150 mm y de espesor igual o superior a 4 mm, sin motivos en relieve.	-	PROHI-ZA
7219.23.90.9.00.G	- - - - Los demás.	-	PROHI-ZA
7219.24	- De espesor inferior a 3 mm (CECA):		

CODIFICACION	DESIGNACION DE LAS MERCANCIAS	UNIDADES SUPLEMENT	OBSERVACIONES
7219.24.10.0.00.B	- - - Que contengan el 2,5% o más en peso, de níquel	-	PROHI-ZA
7219.24.80.0.00.E	- - - Que contengan menos del 2,5% en peso, de níquel. - Simplemente laminados en frío:	-	PROHI-ZA
7219.31	- - De espesor superior o igual a 4,75 mm (CECA):	-	
7219.31.10.0.00.C	- - - Que contengan el 2,5% o más en peso, de níquel.	-	PROHI-ZA
7219.31.90.0.00.F	- - - Que contengan menos del 2,5% en peso, de níquel.	-	PROHI-ZA
7219.32	- - De espesor superior o igual a 3 mm, pero inferior a 4,75 mm:	-	
7219.32.10.0.00.B	- - - Que contengan el 2,5% o más en peso, de níquel	-	PROHI-ZA
7219.32.80.0.00.E	- - - Que contengan menos del 2,5% en peso, de níquel.	-	PROHI-ZA
7219.33	- - De espesor superior a 1 mm, pero inferior a 3 mm (CECA):	-	
7219.33.10.0.00.A	- - - Que contengan el 2,5% o más en peso, de níquel	-	PROHI-ZA
7219.33.90.0.00.D	- - - Que contengan menos del 2,5% en peso, de níquel	-	PROHI-ZA
7219.34	- - De espesor superior o igual a 0,5 mm, pero inferior o igual a 1 mm:	-	
7219.34.10.0.00.J	- - - Que contengan el 2,5% o más en peso, de níquel.	-	PROHI-ZA
7219.34.90.0.00.C	- - - Que contengan menos del 2,5% en peso, de níquel	-	PROHI-ZA
7219.35	- - De espesor inferior a 0,5 mm (CECA):	-	
7219.35.10.0.00.I	- - - Que contengan el 2,5% o más en peso, de níquel	-	PROHI-ZA
7219.35.90.0.00.B	- - - Que contengan menos del 2,5% en peso, de níquel.	-	PROHI-ZA
7219.80	- Los demás:	-	
	- Simplemente tratados en la superficie, incluido el chapado, o simplemente cortados en forma distinta de la cuadrada o rectangular (CECA)	-	
7219.80.11.0.00.J	- - - Que contengan el 2,5% o más en peso, de níquel	-	SUB; PROHI-ZA
7219.80.19.0.00.B	- - - Que contengan menos del 2,5% en peso, de níquel. - Los demás:	-	SUB; PROHI-ZA
7219.80.91.0.00.C	- - - Que contengan el 2,5% o más en peso, de níquel.	-	
7219.80.99.0.00.E	- - - Que contengan menos del 2,5% en peso, de níquel.	-	
72.20	PRODUCTOS LAMINADOS PLANOS DE ACERO INOXIDABLE, DE ANCHURA INFERIOR A 600 mm:		
	- Simplemente laminados en caliente:		
7220.11.00	- - De espesor superior o igual a 4,75 mm (CECA):		
7220.11.00.1.00.D	- - - Enrollados o laminados en las cuatro caras o en acanaladuras cerradas de anchura superior a 150 mm y de espesor igual o superior a 4 mm y sin motivos o en relieve	-	PROHI-ZA

CODIFICACION	DESIGNACION DE LAS MERCANCIAS	UNIDADES SUPLEMENT	OBSERVACIONES
7220.11.00.9.00.G	- - - Los demás.	-	PROHI-ZA
7220.12.00	- - De espesor inferior a 4,75 mm (CECA)		
7220.12.00.1.00.C	- - - Enrollados o laminados en las cuatro caras o en acanaladuras cerradas de anchura superior a 150 mm y de espesor igual o superior a 4 mm y sin motivos o en relieve	-	PROHI-ZA
7220.12.00.9.00.F	- - - Los demás.	-	PROHI-ZA
7220.20	- Simplemente laminados en frío:		
7220.20.10.0.00.C	- - De anchura superior a 500 mm (CECA) - De anchura no superior a 500 mm.	-	PROHI-ZA
	- - De espesor igual o superior a 3 mm, que contengan en peso:		
7220.20.31.0.00.H	- - - El 2,5% o más de níquel	-	
7220.20.39.0.00.J	- - - Menos del 2,5% de níquel	-	
	- - De espesor superior a 0,35 mm, pero inferior a 3 mm, que contengan en peso:		
7220.20.51.0.00.C	- - - El 2,5% o más de níquel.	-	
7220.20.59.0.00.E	- - - Menos del 2,5% de níquel	-	
	- - De espesor no superior a 0,35 mm, que contengan en peso:		
7220.20.91.0.00.E	- - - El 2,5% o más de níquel	-	
7220.20.99.0.00.G	- - - Menos del 2,5% de níquel.	-	
7220.90	- Los demás:		
	- De anchura superior a 500 mm		
7220.90.11.0.00.G	- - - Simplemente tratados en la superficie, incluido el chapado (CECA).	-	PROHI-ZA
7220.90.19.0.00.I	- - - Los demás. - De anchura no superior a 500 mm.	-	
	- - Simplemente tratados en la superficie, incluido el chapado:		
7220.90.31.0.00.C	- - - Laminados en caliente, simplemente chapados (CECA).	-	PROHI-ZA
7220.90.39.0.00.E	- - - Los demás.	-	
7220.90.90.0.00.A	- - - Los demás	-	
72.21	ALAMBROS DE ACERO INOXIDABLE (CECA):		
7221.00.10.0.00.F	- Que contengan en peso el 2,5% o más de níquel.	-	PROHI-ZA
7221.00.90.0.00.I	- Que contengan en peso menos del 2,5% de níquel	-	PROHI-ZA
72.22	BARRAS Y PERFILES, DE ACERO INOXIDABLE:		

CODIFICACION	DESIGNACION DE LAS MERCANCIAS	UNIDADES SUPLEMENT	OBSERVACIONES
7222.10	- Barras simplemente laminadas o extrudidas en caliente (CECA):		
	- - De sección circular con diámetro igual o superior a 80 mm, que contengan en peso:		
7222.10.11.0.00.B	- - - El 2,5% o más de níquel.	-	PROHI-ZA
7222.10.19.0.00.D	- - - Menos del 2,5% de níquel.	-	PROHI-ZA
	- - Las demás, que contengan en peso:		
7222.10.91.0.00.E	- - - El 2,5% o más de níquel.	-	PROHI-ZA
7222.10.99.0.00.G	- - - Menos del 2,5% de níquel.	-	PROHI-ZA
7222.20	- Barras simplemente obtenidas o acabadas en frío:		
7222.20.10.0.00.A	- - Que contengan en peso el 2,5% o más de níquel.	-	SUB
7222.20.90.0.00.D	- - Que contengan en peso menos del 2,5% de níquel.	-	SUB
7222.30	- Las demás barras:		
7222.30.10.0.00.I	- - Laminadas o extrudidas en caliente, simplemente chapadas (CECA).	-	PROHI-ZA
	- - Las demás:		
	- - - Que contengan en peso el 2,5% o más de níquel:		
7222.30.51.0.00.I	- - - - Forjadas.	-	
7222.30.59.0.00.A	- - - - Las demás.	-	
	- - - Que contengan en peso menos del 2,5% de níquel:		
7222.30.91.0.00.A	- - - - Forjadas.	-	
7222.30.99.0.00.C	- - - - Las demás.	-	
7222.40	- Perfiles:		
	- - Simplemente laminados en caliente (CECA):		
7222.40.11.0.00.F	- - - Que contengan en peso el 2,5% o más de níquel.	-	PROHI-ZA
7222.40.19.0.00.H	- - - Que contengan en peso menos del 2,5% de níquel.	-	PROHI-ZA
	- - Las demás:		
7222.40.30.0.00.C	- - - Laminados o extrudidos en caliente, simplemente chapados (CECA).	-	PROHI-ZA
	- - Los demás:		
	- - - Simplemente obtenidos o acabados en frío:		
7222.40.91.0.00.I	- - - - Obtenidos a partir de productos laminados planos.	-	
7222.40.93.0.00.G	- - - - Los demás.	-	SUB
7222.40.99.0.00.A	- - - - Los demás.	-	
72.23	ALAMARES DE ACERO INOXIDABLE:		

CODIFICACION	DESIGNACION DE LAS MERCANCIAS	UNIDADES SUPLEMENT	OBSERVACIONES
7223.00.10.0.00.D	- Con el 2,5% o más, en peso, de níquel.	-	
7223.00.90.0.00.G	- Con menos del 2,5%, en peso, de níquel.	-	
	IV. LOS DEMÁS ACEROS ALEADOS; BARRAS NUECAS PARA PERFORACION, DE ACERO ALEADO O SIN ALEAR.		
72.24	LOS DEMÁS ACEROS ALEADOS EN LINGOTES U OTRAS FORMAS PRIMARIAS; SEMIPRODUCTOS DE LOS DEMÁS ACEROS ALEADOS:		
7224.10.00	- Lingotes u otras formas primarias (CECA):		
7224.10.00.1.00.A	- - De acero rápido.	-	PROHI-ZA
7224.10.00.9.00.D	- - De los demás aceros aleados.	-	PROHI-ZA
7224.90	- Los demás:		
	- - De sección transversal cuadrada o rectangular:		
7224.90.11	- - - Laminados en caliente u obtenidos por colada continua (CECA):		
7224.90.11.1.00.A	- - - - De acero rápido.	-	PROHI-ZA
7224.90.11.9.00.D	- - - - De los demás aceros aleados.	-	PROHI-ZA
7224.90.19	- - - Forjados:		
7224.90.19.1.00.C	- - - - De acero rápido.	-	
7224.90.19.9.00.F	- - - - De los demás aceros aleados.	-	
	- - Los demás:		
7224.90.30	- - - Laminados en caliente u obtenidos por colada continua (CECA):		
7224.90.30.1.00.H	- - - - De acero rápido.	-	PROHI-ZA
7224.90.30.9.00.A	- - - - De los demás aceros aleados.	-	PROHI-ZA
	- - - Forjados:		
7224.90.91	- - - - De sección transversal circular o poligonal:		
7224.90.91.1.00.D	- - - - - De acero rápido.	-	
7224.90.91.9.00.G	- - - - - De los demás aceros aleados.	-	
7224.90.99	- - - - Los demás:		
7224.90.99.1.00.F	- - - - - De acero rápido.	-	
7224.90.99.9.00.I	- - - - - De los demás aceros aleados.	-	
72.25	PRODUCTOS LAMINADOS PLANOS DE LOS DEMÁS ACEROS ALEADOS, DE ANCHURA SUPERIOR O IGUAL A 900 mm:		
7225.10	- De acero magnético al silicio (CECA):		

CODIFICACION	DESIGNACION DE LAS MERCANCIAS	UNIDADES SUPLEMENT	OBSERVACIONES
7225.10.10	- - Laminados en caliente:		
7225.10.10.1.00.H	- - - Enrollados.	-	PROHI-ZA
	- - - Sin enrollar:		
7225.10.10.2.00.F	- - - - Con una pérdida inferior o igual a 0.75 W por kg.	-	PROHI-ZA
7225.10.10.9.00.A	- - - - Los demás.	-	PROHI-ZA
	- - Laminados en frío:		
7225.10.91	* * * De grano orientado:		
7225.10.91.1	- - - - Con una pérdida inferior o igual a 0.75 W por kg:		
7225.10.91.1.85.A	- - - - - Destinados a la fabricación de núcleos de transformadores.	-	PROHI-ZA; Ap. IB
7225.10.91.1.90.A	- - - - - Los demás.	-	PROHI-ZA
7225.10.91.9.00.C	- - - - Los demás.	-	PROHI-ZA
7225.10.99	- - - De grano sin orientar:		
7225.10.99.1.00.B	- - - - Con una pérdida inferior o igual a 0.75 W por kg	-	PROHI-ZA
7225.10.99.9	- - - - Los demás:		
7225.10.99.9.85.F	- - - - - Productos laminados planos de aceros magnéticos, laminados en frío, de grano no orientado, de 840 mm de anchura y 0.5 mm de espesor, que presenten una pérdida en vatios/kilogramo igual o inferior a 1.04 a 1 Testa = igual o inferior a 2.5 a 1.5 Testa y 50 Hz.	-	PROHI-ZA; Ap. IB
7225.10.99.9.90.F	- - - - - Los demás.	-	PROHI-ZA
7225.20	- De acero rápido:		
	- - Simplemente laminados (CECA)		
7225.20.11	- - - Simplemente laminados en caliente:		
7225.20.11.1.00.E	- - - - Enrollados o laminados en las cuatro caras o en acanaladuras cerradas y sin motivos en relieve.	-	PROHI-ZA
7225.20.11.9.00.H	- - - - Los demás.	-	PROHI-ZA
7225.20.19.0.00.I	- - - Simplemente laminados en frío	-	PROHI-ZA
	- - Los demás:		
7225.20.30.0.00.D	- - - Simplemente tratados en la superficie, incluido el chapado, o simplemente cortados en forma distinta de la cuadrada o rectangular (CECA).	-	PROHI-ZA
7225.20.90.0.00.A	- - - Los demás.	-	
7225.30.00.0.00.H	- Los demás, simplemente laminados en caliente, enrollados (CECA)	-	PROHI-ZA
7225.40	- Los demás, simplemente laminados en caliente, sin enrollar (CECA):		
7225.40.10	- - De espesor superior a 20 mm:		

CODIFICACION	DESIGNACION DE LAS MERCANCIAS	UNIDADES SUPLEMENT	OBSERVACIONES
7225.40.10.1.00.B	- - - Laminados en las cuatro caras o en acanaladuras cerradas y sin motivos en relieve.	-	PROHI-ZA
	* * * Los demás:		
7225.40.10.2.00.V	- - - - Con un límite mínimo de elasticidad de 355 MPa.	-	PROHI-ZA
7225.40.10.9.00.E	- - - - Los demás.	-	PROHI-ZA
7225.40.30	- - De espesor superior a 15 mm sin exceder de 20 mm		
7225.40.30.1.00.H	- - - Laminados en las cuatro caras o en acanaladuras cerradas y sin motivos en relieve.	-	PROHI-ZA
	- - - Los demás:		
7225.40.30.2.00.F	- - - - Con un límite mínimo de elasticidad de 355 MPa.	-	PROHI-ZA
7225.40.30.9.00.A	- - - - Los demás.	-	PROHI-ZA
7225.40.50	- - De espesor igual o superior a 4.75 mm sin exceder de 15 mm:		
7225.40.50.1.00.C	- - - Laminados en las cuatro caras o en acanaladuras cerradas y sin motivos en relieve, con espesor superior a 3 mm.	-	PROHI-ZA
	- - - Los demás:		
7225.40.50.2.00.A	- - - - Con un límite mínimo de elasticidad de 355 MPa.	-	PROHI-ZA
7225.40.50.9.00.F	- - - - Los demás.	-	PROHI-ZA
7225.40.70	- - De espesor igual o superior a 3 mm, pero inferior a 4.75 mm.		
7225.40.70.1.00.I	- - - Con un límite mínimo de elasticidad de 355 MPa.	-	PROHI-ZA
7225.40.70.9.00.B	- - - Los demás.	-	PROHI-ZA
7225.40.90	- - De espesor inferior a 3 mm:		
7225.40.90.1.00.E	- - - Con un límite mínimo de elasticidad de 275 MPa.	-	PROHI-ZA
7225.40.90.9.00.H	- - - Los demás.	-	PROHI-ZA
7225.50.00.0.00.C	- Los demás, simplemente laminados en frío (CECA).	-	PROHI-ZA
7225.90	- Los demás:		
7225.90.10.0.00.C	- - Simplemente tratados en la superficie, incluido el chapado, o simplemente cortados en forma distinta de la cuadrada o rectangular (CECA).	-	PROHI-ZA
7225.90.90.0.00.F	- - Los demás.	-	
72.2B	PRODUCTOS LAMINADOS PLANOS DE LOS DEMAS ACEROS ALEADOS, DE ANCHURA INFERIOR A 800 mm:		
7225.10	- De acero magnético al silicio:		
7225.10.10	- - Simplemente laminados en caliente (CECA):		
7225.10.10.1.00.G	- - - Enrollados.	-	PROHI-ZA
	- - - Sin enrollar:		

CODIFICACION	DESIGNACION DE LAS MERCANCIAS	UNIDADES SUPLEMENT	OBSERVACIONES
7226.10.10.2.00.E	--- Con una pérdida inferior o igual a 0.75 W por Kg.	-	PROHI-ZA
7226.10.10.9.00.J	--- Los demás.	-	PROHI-ZA
	--- Los demás:		
7226.10.30	--- De anchura superior a 500 mm (CECA):		
7226.10.30.1	--- Con una pérdida inferior o igual a 0.75 W por Kg:		
7226.10.30.1.85.D	--- Chapas magnéticas, laminadas en frío, de grano orientado, que presenten una pérdida en W/Kg igual o inferior a 0.75, destinados a la fabricación de núcleos de transformadores (e).	-	PROHI-ZA; Ap.18
7226.10.30.1.90.D	--- Los demás.	-	PROHI-ZA
7226.10.30.9.00.F	--- Los demás.	-	PROHI-ZA
	--- De anchura no superior a 500 mm (CECA):		
7226.10.91	--- De grano orientado:		
7226.10.91.1	--- Con una pérdida inferior o igual a 0.75 w por kg:		
7226.10.91.1.10.H	--- Tratados con láser, de espesor superior a 0.20 mm e inferior a 0.30 mm y que tengan una pérdida por inversión magnética nominal inferior a 1.0 W/Kg, evaluada según el método Epstein, con una corriente de 50 periodos y una inducción de 1.7 Tesla.	-	
7226.10.91.1.85.J	--- Destinados a la fabricación de núcleos de transformadores.	-	PROHI-ZA; Ap.18
7226.10.91.1.90.J	--- Los demás.	-	
7226.10.91.9	--- Los demás:		
7226.10.91.9.10.A	--- Tratados con láser, de espesor superior a 0.20 mm e inferior a 0.30 mm y que tengan una pérdida por inversión magnética nominal inferior a 1.0 W/Kg, evaluada según el método Epstein, con una corriente de 50 periodos y una inducción de 1.7 Tesla.	-	
7226.10.91.9.90.C	--- Los demás.	-	
7226.10.99	--- De grano sin orientar:		
7226.10.99.1.00.A	--- Con una pérdida inferior o igual a 0.75 W por Kg.	-	
7226.10.99.9.00.D	--- Los demás.	-	
7226.20	De acero rápido:		
	--- Simplemente laminados en caliente (CECA):		
7226.20.10.1.00.E	--- Enrollados o laminados en las cuatro caras o en escanaduras cerradas y sin motivos en relieve.	-	PROHI-ZA
	--- Los demás:		
7226.20.10.2.00.C	--- De anchura superior a 500 mm.	-	PROHI-ZA
7226.20.10.3.00.A	--- De anchura no superior a 500 mm.	-	PROHI-ZA
	--- Simplemente laminados en frío.		

CODIFICACION	DESIGNACION DE LAS MERCANCIAS	UNIDADES SUPLEMENT	OBSERVACIONES
7226.20.31.0.00.B	--- De anchura superior a 500 mm (CECA).	-	PROHI-ZA
7226.20.39.0.00.D	--- De anchura no superior a 500 mm.	-	
	--- Los demás:		
	--- De anchura superior a 500 mm:		
7226.20.51.0.00.G	--- Simplemente tratados en la superficie, incluido el chapado (CECA).	-	PROHI-ZA
7226.20.59.0.00.I	--- Los demás.	-	
	--- De anchura no superior a 500 mm.		
	--- Simplemente tratados en la superficie, incluido el chapado (CECA):		
7226.20.71.0.00.C	--- Laminados en caliente, simplemente chapados (CECA).	-	PROHI-ZA
7226.20.79.0.00.E	--- Los demás.	-	
7226.20.90.0.00.J	--- Los demás.	-	
	--- Los demás:		
7226.91.00	--- Simplemente laminados en caliente (CECA):		
7226.91.00.1.00.A	--- Enrollados o laminados en las cuatro caras o en escanaduras cerradas y sin motivos en relieve.	-	PROHI-ZA
	--- Sin enrollar:		
7226.91.00.2.00.I	--- De espesor inferior a 3 mm con un límite mínimo de elasticidad de 275 MPa o de espesor igual o superior a 3 mm con un límite mínimo de elasticidad de 355 MPa.	-	PROHI-ZA
7226.91.00.9.00.O	--- Los demás.	-	PROHI-ZA
7226.92	--- Simplemente laminados en frío.		
7226.92.10.8.00.J	--- De anchura superior a 500 mm (CECA).	-	PROHI-ZA
7226.92.90.0	--- De anchura no superior a 500 mm:		
7226.92.90.0.85.D	--- Fleje laminado en frío, de acero aleado al Mn-Si-Cr, calmado al aluminio en colada continua, tratado térmicamente por recocido continuo con el fin de crear una estructura bifásica con inclusiones sulfuradas en forma globular.	-	Ap.18
7226.92.90.0.90.D	--- Los demás.	-	
7226.99	--- Los demás:		
	--- De anchura superior a 500 mm:		
7226.99.11.0.00.B	--- Simplemente tratados en la superficie, incluido el chapado (CECA).	-	PROHI-ZA
7226.99.19.0.00.D	--- Los demás.	-	
	--- De anchura no superior a 500 mm.		
	--- Simplemente tratados en la superficie, incluido el chapado:		

CODIFICACION	DESIGNACION DE LAS MERCANCIAS	UNIDADES SUPLEMENT	OBSERVACIONES
7226.99.31.0.00.H	- - - - Laminados en caliente, simplemente chapados (CECA)	-	PROHI-ZA
7226.99.39.0.00.J	- - - - Los demás	-	
7226.99.90.0.00.F	- - - - Los demás	-	
72.27	ALAMBRO DE LOS DEMAS ACEROS ALEADOS:		
7227.10.00.0.00.J	- De acero rápido (CECA)	-	PROHI-ZA
7227.20.00.0.00.H	- De acero silicio-manganeso (CECA)	-	PROHI-ZA
7227.90	- Los demás (CECA):		
7227.80.10.0.00.A	- Que contenga 0,0008% o más, en peso, de boro sin que ningún otro elemento alcance el contenido mínimo de la nota I F) del presente capítulo.	-	PROHI-ZA
7227.90.90.0.00.D	- Los demás	-	PROHI-ZA
72.28	BARRAS Y PERFILES, DE LOS DEMAS ACEROS ALEADOS; BARRAS MUECAS PARA PERFORACION, DE ACEROS ALEADOS O SIN ALEAR:		
7228.10	- Barras de acero rápido:		
7228.10.10.0.00.G	- Simplemente laminadas o extrudidas en caliente (CECA)	-	PROHI-ZA
	- Las demás:		
7228.10.30.0.00.C	- Laminadas o extrudidas en caliente, simplemente chapadas (CECA)	-	PROHI-ZA
7228.10.50.0.00.H	- Forjadas	-	
7228.10.90.0.00.J	- Los demás	-	
7228.20	- Barras de acero silicio-manganeso:		
	- Simplemente laminadas o extrudidas en caliente (CECA):		
7228.20.11.0.00.D	- De sección rectangular, laminadas en las cuatro caras	-	PROHI-ZA
7228.20.19.0.00.F	- Las demás	-	PROHI-ZA
	- Las demás:		
7228.20.30.0.00.A	- Laminadas o extrudidas en caliente, simplemente chapadas (CECA)	-	PROHI-ZA
7228.20.50.0.00.F	- Forjadas	-	
7228.20.70.0.00.B	- Simplemente obtenidas o acabadas en frío	-	SUB
7228.20.90.0.00.H	- Las demás	-	
7228.30	- Las demás barras, simplemente laminadas o extrudidas en caliente (CECA)		
7228.30.10.0.00.C	- De sección circular, con diámetro igual o superior a 80 mm	-	PROHI-ZA
7228.30.90.0.00.F	- Las demás	-	PROHI-ZA
7228.40.00.0.00.C	- Las demás barras, simplemente forjadas	-	

CODIFICACION	DESIGNACION DE LAS MERCANCIAS	UNIDADES SUPLEMENT	OBSERVACIONES
7228.50.00.0.00.J	- Las demás barras, simplemente obtenidas o acabadas en frío	-	SUB
7228.60	- Las demás barras:		
7228.60.10.0.00.F	- Laminadas o extrudidas en caliente, simplemente chapadas (CECA)	-	PROHI-ZA
7228.80.90.0.00.I	- Las demás:		
7228.70	- Perfiles:		
7228.70.10	- Simplemente laminados o extrudidos en caliente (CECA):		
7228.70.10.1	- De acero rápido		
7228.70.10.1.85.C	- Acero aleado rápido en perfiles especiales simplemente obtenidos en caliente por laminación o extrusión, hasta 80 mm cuadrados de sección, definidos en la nota I n) del capítulo 72, destinados a la fabricación de útiles intercambiables para maquinaria (a)	-	PROHI-ZA; AD IA
7228.70.10.1.90.C	- Los demás:		
	- De los demás aceros aleados		
7228.70.10.2.00.J	- De espesor inferior a 3 mm con un límite mínimo de elasticidad de 275 MPa o de espesor igual o superior a 3 mm con un límite mínimo de elasticidad de 355 MPa	-	PROHI-ZA
7228.70.10.8.00.E	- Los demás:		
	- Los demás:		
7228.70.31	- Laminados o extrudidos en caliente, simplemente chapados (CECA)		
7228.70.31.1.00.G	- De acero rápido	-	PROHI-ZA
7228.70.31.9.00.J	- De los demás aceros aleados	-	PROHI-ZA
	- Los demás:		
7228.70.91	- Simplemente obtenidos o acabados en frío:		
7228.70.91.1	- De acero rápido:		
7228.70.91.1.85.E	- Acero aleado rápido en perfiles especiales simplemente obtenidos o acabados en frío, hasta 80 mm cuadrados de sección, definidos en la nota I n) del capítulo 72, destinados a la fabricación de útiles intercambiables para maquinaria (a)	-	SUB; AD IA
7228.70.91.1.90.E	- Los demás:		
	- Los demás:		
7228.70.91.9.00.G	- De los demás aceros aleados	-	SUB
7228.70.99	- Los demás:		
7228.70.99.1.00.F	- Forjadas, de espesor inferior a 3 mm con un límite mínimo de elasticidad de 275 MPa o de espesor igual o superior a 3 mm con un límite mínimo de elasticidad de 355 MPa	-	
	- Los demás:		
7228.70.99.2.00.B	- De acero rápido	-	
7228.70.99.9.00.I	- De los demás aceros aleados	-	

CÓDIFICACION	DESIGNACION DE LAS MERCANCIAS	UNIDADES SUPLEMENT.	OBSERVACIONES
7228.80	- Barras huecas para perforación:		
7228.80.10	- - De aceros aleados (CECA).		PROHI-ZA
7228.80.90	- - De aceros sin aleaer (CECA):		
7228.80.90.1	- - - Con un contenido en carbono inferior al 0,28%, en peso.		PROHI-ZA
7228.80.90.2	- - - Con un contenido en carbono igual o superior al 0,28%, en peso.		PROHI-ZA
72.29	ALAMBRE DE LOS DEMAS ACEROS ALEADOS:		
7229.10.00	- De acero rápido.		
7229.20.00	- De acero silico-manganeso.		
7229.90.00	- Los demás.		

N.º	REMISIONES
(1)	La inclusión en esta subpartida se subordinará a las condiciones previstas en las disposiciones comunitarias dictadas en la materia.
(4)	El control de utilización de este destino particular se hará mediante la aplicación de las disposiciones comunitarias dictadas en la materia.
(23)	Derecho antidumping definitivo sobre los productos originarios de la República Democrática Alemana. El monto del derecho será igual a la diferencia entre el precio efectivo (precio de base más extra) contractual establecido franco frontera despedido y el precio efectivo (precio base más extra) de más reciente publicación por la Comisión para estos productos en el momento de su despacho a consumo en la Comunidad. El monto de este derecho deberá, sin embargo, ser reducido en la medida en que el importador demuestre a las autoridades nacionales competentes que la diferencia de precio citada anteriormente se debida a una reducción de valor como resultado de que la calidad de los productos es inferior a la más baja descrita en la última publicación de precios de base efectuada por la Comisión.
(56)	Excepto los productos originarios de Yugoslavia.
(97)	La medida antidumping (col. 5) se aplicará igualmente a las mercancías que, importadas en el marco del acuerdo de libre circulación CEE-Turquía, sean originarias de países sometidos a dicha medida.
(a)	La aplicación de estos beneficios queda sujeta al control y utilización en el destino que se indica, de acuerdo con lo previsto en el Circular 937 de la Dirección General de Aduanas e Impuestos Especiales, en relación con el Reglamento (CEE) número 1535/1977 sobre despacho de mercancías con destinos especiales.

ANTIDUMPING / DERECHOS COMPENSATORIOS			
COD. TARIC	ORIG.	CADD	FIRMAS / TIPOS
7202990*10	BR	8001	Elektrometallurg S A Industria e Comercio Sin derecho antidumping (D)
7202990*10	BR	8007	Las demás: 143 Ecu/1000 kg/net (D)
720811	CA	8083	Dofasco, Inc., Hamilton, Ontario; Sidbec-Dofasco Ltd., Montreal, Quebec; Stalco Inc., Hamilton, Ontario, o fabricados por Dofasco Inc y exportados por Titan Industrial Corporation (Sin derecho antidumping (D))
72081210	CA		
72081310	CA		
72081410	CA		
72082210	CA		
72082310	CA		
72082410	CA		
720811	CA	8084	Las demás .81 Ecu/1 000 kg/net (D)
72081210	CA		
72081310	CA		
72081410	CA		
72082210	CA		
72082310	CA		
72082410	CA		
72022110	BR	8128	Fabricados y exportados por la Companhia Brasileira Corbureta de Calcio CBCC SA, Itaimagnésio S A, Elektrometallurg S A Industria e Comercio Sin derecho antidumping (D)
72022190	BR		
720229	BR		
72022110	BR	8127	Las demás 59 Ecu/1000 kg/net (D)
72022190	BR		
720229	BR		
72081100*10	MX	8130	Fabricado por Hylsa S A, de CV, Monterrey, México y exportado por Hylsa International Corporation, Houston, Texas, USA 39 ECU/1000 kg/net (P)
72081291*10	MX		
72081299*10	MX		
72081391*10	MX		
72081399*10	MX		
72081490*10	MX		
72082110*10	MX		
72082190*10	MX		
72082291*10	MX		
72082299*10	MX		
72082391*10	MX		
72082399*10	MX		
72082490*10	MX		
72111710*12	MX		

ANTIDUMPING / DERECHOS COMPENSATORIOS			
COD. TARIC	ORIG.	CADD	FIRMAS / TIPOS
72111210*16	MX	8131	Las demás: 50 ECU/ 1000 kg/net (P)
72111810*12	MX		
72111910*18	MX		
72112210*12	MX		
72112210*18	MX		
72112810*12	MX		
72112910*16	MX		
72081100*10	MX		
72081291*10	MX		
72081299*10	MX		
72081391*10	MX		
72081399*10	MX		
72081490*10	MX		
72082110*10	MX		
72082190*10	MX		
72082291*10	MX		
72082299*10	MX		
72082391*10	MX		
72082399*10	MX		
72082490*10	MX		
72052400*10	MX	8217	Fabricados porCENTAS Celik Makina Sanayi ve Ticaret AS, Bursa (TR); o fabricados por Izmir Demir Celik Sanayi AS, Izmir, Turquia y exportados por IZDAS Dis Ticaret AS, Istanbul, Turquia Sin derecho antidumping (D)
72111210*12	MX		
72111210*18	MX		
72111910*12	MX		
72111910*18	MX		
72112210*12	MX		
72112210*18	MX		
72112910*12	MX		
72112910*16	MX		
72071931*10	TR	8218	Las demás. 10 Ecu/1000 Kg/net (D)
72072071*10	TR		
72073100*10	TR		
72073200*10	TR		
72071931*10	YU	8230	Fabricados y exportados por RMK ZENIKA, ZENICA, YUGOSLAVIA Sin derecho anti-dumping (D)
72072071*10	YU		
72163100*10	YU		
72163200*10	YU		

ANTIDUMPING / DERECHOS COMPENSATORIOS			
COD. TARIC	ORIG.	CADD	FIRMAS / TIPOS
72071931*10 72072071*10 72183100*10 72183200*10	YU YU YU YU	8231	Los demás: 39 Ecu/1000 kg/net (0).

CODIFICACIÓN	DESIGNACIÓN DE LAS MERCANCIAS	UNIDADES SUPLEMENT	OBSERVACIONES
	CAPITULO 73 MANUFACTURAS DE FUNDICIÓN, DE HIERRO O DE ACERO		
73.01	TABLESTACAS DE HIERRO O DE ACERO, INCLUSO PERFORADAS O HECHAS CON ELEMENTOS ENSAMBLADOS; PERFILES OBTENIDOS POR SOLDADURA, DE HIERRO O DE ACERO:		
7301.10.00.0.00.I	- Tablestacas (CECA).	-	PROHI-ZA
7301.20.00.0.00.D	- Perfiles.	-	
73.02	ELEMENTOS PARA VIAS FÉRREAS, DE FUNDICIÓN, DE HIERRO O DE ACERO: CARRILES, CONTRACARRILES Y CRENALLERAS, AGUJAS, PUNTAS DE CORAZÓN, VARILLAS PARA EL MANDO DE AGUJAS Y DEMÁS ELEMENTOS PARA EL CRUCE Y CAMBIO DE VIAS, TRAVIESAS, BRIDAS, COJINETES, CUÑAS, PLACAS DE ASIENTO, BRIDAS DE UNIÓN, PLACAS Y TIRANTES DE SEPARACIÓN Y DEMÁS PIEZAS DISEÑADAS ESPECIALMENTE PARA LA COLOCACIÓN, LA UNIÓN O LA FIJACIÓN DE CARRILES:		
7302.10	- Carriles:		
7302.10.10.0.00.F	- - Conductores de corriente, con parte de metal no férreo.	-	
	- - Los demás:		
	- - - Nuevos (CECA):		
7302.10.31.0.00.A	- - - - De peso igual o superior a 20 kg por metro lineal.	-	PROHI-ZA
7302.10.39.0.00.C	- - - - De peso inferior a 20 kg por metro lineal.	-	PROHI-ZA
7302.10.90.0.00.I	- - - Usados (CECA).	-	PROHI-ZA
7302.20.00.0.00.F	- Traviesas (CECA).	-	PROHI-ZA
7302.30.00.0.00.D	- Agujas, puntas de corazón, varillas para el mando de agujas y demás elementos para el cruce y cambio de vias.	-	
7302.40	- Bridas y placas de asiento:		
7302.40.10.0.00.J	- - Laminadas (CECA).	-	PROHI-ZA
7302.40.90.0.00.C	- - Los demás.	-	
7302.80	- Los demás:		
7302.90.10.0.00.I	- - Contracarriles (CECA).	-	PROHI-ZA
7302.90.30.0.00.E	- - Bridas de unión, placas y tirantes de separación.	-	
7302.90.90	- - Los demás:		
7302.90.90.1.00.V	- - - Crenalleras y perfiles especiales calibrados para vias férreas.	-	
7302.90.90.9.00.C	- - - Los demás.	-	
73.03	TUBOS Y PERFILES huecos, de fundición:		
7303.00.10.0.00.G	- Tubos del tipo de los utilizados para canalizaciones a presión.	-	
7303.00.90.0.00.J	- Los demás.	-	

CODIFICACION	DESIGNACION DE LAS MERCANCIAS	UNIDADES SUPLEMENT	OBSERVACIONES
73.04	TUBOS Y PERFILES huecos, SIN SOLDADURA, DE HIERRO O DE ACERO:		
7304.10	- Tubos del tipo de los utilizados en oleoductos o gasoductos:		
7304.10.10 0.00.0	- - De diámetro exterior, no superior a 168.3 mm	-	
7304.10.30 0.00.0	- - De diámetro exterior, superior a 168.3 mm sin exceder de 406.4 mm	-	
7304.10.80	- - De diámetro exterior, superior a 406.4 mm	-	
7304.10.80.1 00.E	- - - Pero inferior o igual a 504 mm	-	
7304.10.80.2 00.C	- - - Superior a 504 mm.	-	
7304.20	- Tubos de entubado o de producción y vástagos de perforación, del tipo de los utilizados para la extracción de petróleo o de gas		
7304.20.10 0.00.B	- - Vástagos de perforación	-	
	- - Los demás.	-	
7304.20.81 0.00.D	- - - De diámetro exterior inferior o igual a 406.4 mm	-	
7304.20.89	- - - De diámetro exterior superior a 406.4 mm.	-	
7304.20.89.1 00.D	- - - - Pero inferior o igual a 504 mm.	-	
7304.20.89.2 00.B	- - - - Superior a 504 mm	-	
	- Los demás, de sección circular, de hierro o de acero sin alea:		
7304.31	- Estirados o laminados en frío		
7304.31.10 0.00.I	- - Con accesorios para la conducción de gases o líquidos, destinados a aeronaves civiles (22)	-	
	- - Los demás:		
7304.31.81.0	- - - De precisión:		
7304.31.91 0.10.J	- - - - Tubos listos para el uso, utilizables como conducciones hidráulicas o como conducciones para carburantes o lubricantes, destinados a ciertos tipos de aeronaves (41)(100)	-	
7304.31.91.0.90.B	- - - - - Los demás	-	
7304.31.99	- - - - Los demás		
7304.31.99.1 00.A	- - - - - De diámetro exterior inferior o igual a 504 mm	-	
7304.31.99.2 00.I	- - - - - De diámetro exterior superior a 504 mm.	-	
7304.39	- Los demás:		
7304.39.10	- - En bruto, rectos y con pared de espesor uniforme, que se destinen exclusivamente a la fabricación de tubos de otros perfiles y de otros espesores de pared (1):		
7304.39.10.1 00.F	- - - De diámetro exterior inferior o igual a 504 mm	-	
7304.39.10.2 00.G	- - - De diámetro exterior superior a 504 mm.	-	

CODIFICACION	DESIGNACION DE LAS MERCANCIAS	UNIDADES SUPLEMENT	OBSERVACIONES
	- - - Los demás		
7304.39.20 0.00.I	- - - - Con accesorios para la conducción de gases o de líquidos, que se destinan a aeronaves civiles (22).	-	
	- - - - Los demás:		
7304.39.30 0.00.G	- - - - - De diámetro exterior superior a 421 mm y con un espesor de pared superior a 10.5 mm	-	
	- - - - - Los demás:		
	- - - - - Tubos roscados o roscables llamados "gas"		
7304.39.51 0.00.A	- - - - - Galvanizados	-	
7304.39.59 0.00.C	- - - - - Los demás	-	
	- - - - - Los demás, de diámetro exterior		
7304.39.81.0	- - - - - Inferior o igual a 168.3 mm		
7304.39.81.0.10.B	- - - - - - Tubos listos para el uso, utilizables como conducciones hidráulicas o como conducciones para carburantes o lubricantes, destinados a ciertos tipos de aeronaves (41)(100).	-	
7304.39.81.0.90.D	- - - - - - Los demás	-	
7304.39.83 0.00.A	- - - - - Superior a 168.3 mm, sin exceder de 406.4 mm.	-	
7304.39.99	- - - - - Superior a 406.4 mm.	-	
7304.39.99.1 00.C	- - - - - - Pero inferior o igual a 504 mm	-	
7304.39.99.2 00.A	- - - - - - Superior a 504 mm.	-	
	- Los demás, de sección circular, de acero inoxidable:		
7304.41	- Estirados o laminados en frío.		
7304.41.10 0.00.G	- - Con accesorios, para la conducción de gases o líquidos, que se destinan a aeronaves civiles (22)	-	
7304.41.80.0	- - Los demás:		
7304.41.90.0.10.I	- - - Tubos listos para el uso, utilizables como conducciones hidráulicas o como conducciones para carburantes o lubricantes, destinados a ciertos tipos de aeronaves (41)(100)	-	
7304.41.90.0.80.A	- - - - Los demás.	-	
7304.49	- Los demás:		
7304.48.10	- En bruto, rectos y con pared de espesor uniforme, que se destinen exclusivamente a la fabricación de tubos de otros perfiles y de otros espesores de pared (1):		
7304.48.10.1 00.G	- - - De diámetro exterior inferior o igual a 504 mm	-	
7304.48.10.2 00.E	- - - De diámetro exterior superior a 504 mm.	-	

CODIFICACION	DESIGNACION DE LAS MERCANCIAS	UNIDADES SUPLEMENT	OBSERVACIONES
7304.49.30.0.00.E	Los demás: Con accesorios, para la conducción de gases o líquidos, que se destinen a aeronaves civiles (22).	-	
7304.49.91.0	Los demás:	-	
7304.49.91.0.10.J	De diámetro exterior no superior a 406,4 mm:	-	
7304.49.91.0.90.B	Tubos listos para el uso, utilizables como conducciones hidráulicas o como conducciones para carburantes o lubricantes, destinados a ciertos tipos de aeronaves (4)(100).	-	
7304.49.99	Los demás:	-	
7304.49.99.1.00.A	De diámetro exterior superior a 406,4:	-	
7304.49.99.2.00.1	Pero inferior o igual a 504 mm.	-	
7304.51	Superior a 504 mm.	-	
7304.51.11.0.00.C	Los demás, de sección circular, de los demás aceros aleados:	-	
7304.51.19	Estirados o laminados en frío:	-	
7304.51.19.1	Rectos y con pared de espesor uniforme, de acero aleado, que contenga en peso del 0,8 al 1,15%, inclusive, de carbono y del 0,6 al 2%, inclusive, de cromo y, eventualmente, el 0,5% o menos de molibdeno, de longitud:	-	
7304.51.19.2	No superior a 4,5 m.	-	
7304.51.19.3	Superior a 4,5 m:	-	
7304.51.19.4	De diámetro exterior inferior o igual a 504 mm:	-	
7304.51.19.5	Tubos para utilización inmediata, que puedan ser utilizados como conducciones hidráulicas o como conducciones para combustibles o lubricantes, destinados a ciertos tipos de aeronaves (4)(100).	-	
7304.51.19.6	Los demás:	-	
7304.51.19.7	De diámetro exterior superior a 504 mm:	-	
7304.51.19.8	Tubos para utilización inmediata, que puedan ser utilizados como conducciones hidráulicas o como conducciones para combustibles o lubricantes, destinados a ciertos tipos de aeronaves (4)(100).	-	
7304.51.19.9	Los demás:	-	
7304.51.30.0.00.J	Los demás:	-	
7304.51.91.0	Con accesorios, para la conducción de gases o de líquidos, destinados a aeronaves civiles (22).	-	
7304.51.91.0.10.E	Los demás:	-	
7304.51.91.0.20.E	De precisión:	-	
7304.51.91.0.30.E	Tubos listos para el uso, utilizables como conducciones hidráulicas o como conducciones para carburantes o lubricantes, destinados a ciertos tipos de aeronaves (4)(100).	-	

CODIFICACION	DESIGNACION DE LAS MERCANCIAS	UNIDADES SUPLEMENT	OBSERVACIONES
7304.51.91.0.40.E	Los demás:	-	
7304.51.99	Los demás:	-	
7304.51.99.1.00.F	De diámetro exterior inferior o igual a 504 mm.	-	
7304.51.99.2.00.0	De diámetro exterior superior a 504 mm.	-	
7304.59	Los demás:	-	
7304.59.10	En bruto, rectos y con pared de espesor uniforme, que se destinan a la fabricación de tubos de otros perfiles y de otros espesores de pared (1):	-	
7304.59.10.1.00.0	De diámetro exterior inferior o igual a 504 mm.	-	
7304.59.10.2.00.B	De diámetro exterior superior a 504 mm.	-	
7304.59.31.0	Los demás, rectos con pared de espesor uniforme, de acero aleado que contenga en peso del 0,8 al 1,15%, inclusive, de carbono y del 0,6 al 2%, inclusive, de cromo y, eventualmente, el 0,5% o menos de molibdeno, de longitud:	-	
7304.59.31.0.10.J	No superior a 4,5 m.	-	
7304.59.31.0.20.B	Tubos listos para el uso, utilizables como conducciones hidráulicas o como conducciones para carburantes o lubricantes, destinados a ciertos tipos de aeronaves (4)(100).	-	
7304.59.31.0.30.B	Los demás:	-	
7304.59.39	Superior a 4,5 m:	-	
7304.59.39.1	De diámetro exterior inferior o igual a 504 mm:	-	
7304.59.39.2.10.J	Tubos listos para el uso, utilizables como conducciones hidráulicas o como conducciones para carburantes o lubricantes, destinados a ciertos tipos de aeronaves (4)(100).	-	
7304.59.39.3.20.B	Los demás:	-	
7304.59.39.4	De diámetro exterior superior a 504 mm:	-	
7304.59.39.5.10.H	Tubos para utilización inmediata, que puedan ser utilizados como conducciones hidráulicas o como conducciones para combustibles o lubricantes, destinados a ciertos tipos de aeronaves (4)(100).	-	
7304.59.39.6.20.J	Los demás:	-	
7304.59.50.0.00.G	Los demás:	-	
7304.59.91.0	Provistos de accesorios, para la conducción de gases o de líquidos, destinados a aeronaves civiles (22).	-	
7304.59.91.0.10.G	Los demás:	-	
7304.59.91.0.20.I	De diámetro exterior no superior a 168,3 mm.	-	
7304.59.91.0.30.I	Tubos listos para el uso, utilizables como conducciones hidráulicas o como conducciones para carburantes o lubricantes, destinados a ciertos tipos de aeronaves (4)(100).	-	
7304.59.91.0.40.I	Los demás:	-	

CODIFICACION	DESIGNACION DE LAS MERCANCIAS	UNIDADES SUPLEMENT	OBSERVACIONES
7304.59.93.0.00.F	- - - - De diámetro exterior superior a 168,3 mm, sin exceder de 406,4 mm.	-	
7304.59.99	- - - - De diámetro exterior superior a 406,4 mm.	-	
7304.59.99.1.00.H	- - - - Perce inferior o igual a 504 mm.	-	
7304.59.99.2.00.F	- - - - Superior a 504 mm.	-	
7304.90	- Los demás:	-	
7304.90.10.0.00.G	- Con accesorios para la conducción de gases o líquidos, que se destinan a aeronaves civiles (22).	-	
7304.90.90.0	- Los demás:	-	
7304.90.90.0.10.I	- Tubos listos para el uso, utilizables como conducciones hidráulicas o como conducciones para carburantes o lubricantes, destinados a ciertos tipos de aeronaves (4)(100).	-	
7304.90.90.0.90.A	- Los demás:	-	SUB
73.08	LOS DEMÁS TUBOS (POR EJEMPLO: SOLDADOS O REMACHADOS), DE SECCIONES INTERIOR Y EXTERIOR CIRCULARES, DE DIÁMETRO EXTERIOR SUPERIOR A 406,4 mm, DE HIERRO O DE ACERO:		
	- Tubos del tipo de los utilizados en oleoductos o gasoductos:		
7305.11.00.0.00.0	- Soldados longitudinalmente con arco sumergido	-	
7305.12.00.0.00.C	- Los demás, soldados longitudinalmente	-	
7305.19.00.0.00.F	- Los demás:	-	
7305.20	- Tubos de entubado del tipo de los utilizados para la extracción de petróleo o de gas:		
7305.20.10.0.00.A	- Soldados longitudinalmente.	-	
7305.20.90.0.00.D	- Los demás:	-	
	- Los demás, soldados:		
7305.31.00	- Soldados longitudinalmente:		
7305.31.00.1.00.H	- De diámetro exterior superior a 421 mm y con un espesor de pared superior a 10,5 mm.	-	
7305.31.00.9.00.A	- Los demás:	-	
7305.39.00	- Los demás:	-	
7305.39.00.1.00.J	- De diámetro exterior superior a 421 mm y con un espesor de pared superior a 10,5 mm.	-	
7305.39.00.9.00.C	- Los demás:	-	
7305.90.00	- Los demás:	-	
7305.90.00.1.00.F	- De diámetro exterior superior a 421 mm y con un espesor de pared superior a 10,5 mm.	-	

CODIFICACION	DESIGNACION DE LAS MERCANCIAS	UNIDADES SUPLEMENT	OBSERVACIONES
7305.90.00.9.00.I	- Los demás:	-	
73.08	LOS DEMÁS TUBOS Y PERFILES HUECOS (POR EJEMPLO: SOLDADOS, REMACHADOS, GRAPADOS O CON LOS BORDES SIMPLEMENTE APROXIMADOS), DE HIERRO O DE ACERO:		
7306.10	- Tubos del tipo de los utilizados en oleoductos y gasoductos		
	- Soldados longitudinalmente, de diámetro exterior:		
7306.10.11.0.00.A	- No superior a 168,3 mm.	-	
7306.10.19.0.00.C	- Superior a 168,3 mm, sin exceder de 406,4 mm.	-	
7306.10.90.0.00.E	- Soldados helicoidalmente	-	
7306.20.00.0.00.B	- Tubos de entubado o de producción del tipo de los utilizados para la extracción de petróleo o de gas		
7306.30	- Los demás, soldados, de sección circular, de hierro o de acero sin alea:		
7306.30.10.0.00.H	- Con accesorios para la conducción de gases o líquidos, que se destinan a aeronaves civiles (22)	-	
	- Los demás:		
	- De precisión, con espesor de pared:		
7306.30.21.0	- No superior a 2 mm:		
7306.30.21.0.10.D	- Tubos listos para el uso, utilizables como conducciones hidráulicas o como conducciones para carburantes o lubricantes, destinados a ciertos tipos de aeronaves (4)(100).	-	
7306.30.21.0.90.F	- Los demás:	-	
7306.30.29.0	- Superior a 2 mm:		
7306.30.29.0.10.F	- Tubos listos para el uso, utilizables como conducciones hidráulicas o como conducciones para carburantes o lubricantes, destinados a ciertos tipos de aeronaves (4)(100).	-	
7306.30.29.0.90.H	- Los demás:	-	
	- Los demás:		
7306.30.30.0.00.D	- Tubos del tipo de los utilizados para conducciones eléctricas	-	
	- Tubos roscados o roscables llamados "gas":		
7306.30.51.0.00.H	- Galvanizados:	-	SUB
7306.30.59.0.00.J	- Los demás:	-	SUB
	- Los demás, de diámetro exterior:		
	- No superior a 168,3 mm:		
7306.30.71.0	- Galvanizados:		
7306.30.71.0.10.C	- Tubos listos para el uso, utilizables como conducciones hidráulicas o como conducciones para carburantes o lubricantes, destinados a ciertos tipos de aeronaves (4)(100).	-	

CODIFICACION	DESIGNACION DE LAS MERCANCIAS	UNIDADES SUPLEMENT	OBSERVACIONES
7308.30.71.0.90.E	----- Los demás.	-	SUB
7308.30.79.0	----- Los demás.	-	
7308.30.79.0.10.E	----- Tubos listos para el uso, utilizables como conducciones hidráulicas o como conducciones para carburantes o lubricantes, destinados a ciertos tipos de aeronaves (4)(100).	-	
7308.30.79.0.90.G	----- Los demás.	-	SUB
7308.30.90.0.00.A	----- Superior a 165,3 mm, sin exceder de 406,4 mm.	-	
7308.40	- Los demás, soldados, de sección circular, de acero inoxidable:	-	
7308.40.10.0.00.F	- Con accesorios, para la conducción de gases o líquidos, que se destinan a aeronaves civiles (22).	-	
	- Los demás:	-	
7308.40.91.0	- Estirados o laminados en frío:	-	
7308.40.91.0.15.G	- Tubos listos para el uso, utilizables como conducciones hidráulicas o como conducciones para carburantes o lubricantes, destinados a ciertos tipos de aeronaves (4)(100).	-	
	- Los demás:	-	
7308.40.91.0.90.I	- Los demás.	-	
7308.40.99.0	- Los demás:	-	
7308.40.99.0.10.I	- Tubos listos para el uso, utilizables como conducciones hidráulicas o como conducciones para carburantes o lubricantes, destinados a ciertos tipos de aeronaves (4)(100).	-	
	- Los demás:	-	
7308.40.99.0.90.A	- Los demás.	-	
7308.50	- Los demás, soldados, de sección circular, de los demás aceros aleados:	-	
7308.50.10.0.00.C	- Con accesorios, para la conducción de gases o líquidos, que se destinan a aeronaves civiles (22).	-	
	- Los demás:	-	
7308.50.91.0	- De precisión:	-	
7308.50.91.0.10.D	- Tubos listos para el uso, utilizables como conducciones hidráulicas o como conducciones para carburantes o lubricantes, destinados a ciertos tipos de aeronaves (4)(100).	-	
	- Los demás:	-	
7308.50.91.0.90.F	- Los demás.	-	
7308.50.99.0	- Los demás:	-	
7308.50.99.0.10.F	- Tubos listos para el uso, utilizables como conducciones hidráulicas o como conducciones para carburantes o lubricantes, destinados a ciertos tipos de aeronaves (4)(100).	-	
	- Los demás:	-	
7308.50.99.0.90.H	- Los demás.	-	
7308.60	- Los demás, soldados, excepto los de sección circular:	-	
7308.60.10.0.00.A	- Con accesorios, para la conducción de gases o líquidos, que se destinan a aeronaves civiles (22).	-	

CODIFICACION	DESIGNACION DE LAS MERCANCIAS	UNIDADES SUPLEMENT	OBSERVACIONES
	- Los demás:	-	
	- De sección cuadrada o rectangular, con espesor de pared:	-	
7308.60.31.0.00.F	- No superior a 2 mm.	-	SUB
7308.60.39.0.00.H	- Superior a 2 mm.	-	SUB
7308.60.90.0	- De otras secciones:	-	
7308.60.90.0.10.C	- Tubos listos para el uso, utilizables como conducciones hidráulicas o como conducciones para carburantes o lubricantes, destinados a ciertos tipos de aeronaves (4)(100).	-	
	- Los demás:	-	
7308.60.90.0.90.E	- Los demás.	-	
7308.90.00.0	- Los demás:	-	
7308.90.00.0.10.F	- Tubos listos para el uso, utilizables como conducciones hidráulicas o como conducciones para carburantes o lubricantes, destinados a ciertos tipos de aeronaves (4)(100).	-	
	- Los demás:	-	
7308.90.00.0.90.H	- Los demás.	-	
73.07	ACCESORIOS DE TUBERIA (POR EJEMPLO: RACORES, CODOS O MANGUITOS), DE FUNDICIÓN, DE HIERRO O DE ACERO:	-	
	- Soldados:	-	
7307.11	- De fundición no maleable:	-	
7307.11.10.0.00.J	- Para tubos del tipo de los utilizados para canalizaciones a presión.	-	
7307.11.90.0.00.C	- Los demás.	-	
7307.19	- Los demás:	-	
7307.19.10.0.00.B	- De fundición maleable.	-	
7307.19.90.0.00.E	- Los demás.	-	
	- Los demás, de acero inoxidable:	-	
7307.21.00.0	- Brides:	-	
7307.21.00.0.10.I	- Destinadas a ciertos tipos de aeronaves (4)(100).	-	
7307.21.00.0.90.A	- Los demás.	-	
7307.22.00.0	- Codos, curvas y manguitos, roscados:	-	
7307.22.00.0.10.H	- Destinados a ciertos tipos de aeronaves (4)(100).	-	
7307.22.00.0.90.J	- Los demás.	-	
7307.23	- Accesorios para soldar a tope:	-	
7307.23.10.0	- Codos y curvas.	-	
7307.23.10.0.10.E	- Destinados a ciertos tipos de aeronaves (4)(100).	-	

CODIFICACION	DESIGNACION DE LAS MERCANCIAS	UNIDADES SUPLEMENT	OBSERVACIONES
7307.23.10.0.90.0	- - - - Los demás.	-	
7307.23.90.0	- - - - Los demás:	-	
7307.23.90.0.10.H	- - - - Destinados a ciertos tipos de aeronaves (4)(100).	-	
7307.23.90.0.90.J	- - - - Los demás.	-	
7307.29	- - Los demás:	-	
7307.29.10.0	+ + + Roscados:	-	
7307.29.10.0.10.I	- - - - Destinados a ciertos tipos de aeronaves (4)(100).	-	
7307.29.10.0.90.A	- - - - Los demás.	-	
7307.29.30.0	- - - - Para soldar.	-	
7307.29.30.0.10.E	- - - - Destinados a ciertos tipos de aeronaves (4)(100).	-	
7307.29.30.0.90.G	- - - - Los demás.	-	
7307.29.90.0	- - - - Los demás:	-	
7307.29.90.0.10.B	- - - - Destinados a ciertos tipos de aeronaves (4)(100).	-	
7307.29.90.0.90.D	- - - - Los demás.	-	
	- Los demás:	-	
7307.91.00.0	- - Bridas:	-	
7307.91.00.0.10.D	- - - Destinadas a ciertos tipos de aeronaves (4)(100).	-	
7307.91.00.0.90.F	- - - - Los demás.	-	
7307.92.00.0	- - Codos, curvas y manguitos, roscados:	-	
7307.92.00.0.10.C	- - - Destinados a ciertos tipos de aeronaves (4)(100).	-	
7307.92.00.0.90.E	- - - - Los demás.	-	
7307.93	- - Accesorios para soldar a tope:	-	
	+ + - - Cuyo mayor diámetro exterior no sea superior a 809,8 mm:	-	
7307.93.11.0	- - - - Codos y curvas:	-	
7307.93.11.0.10.I	- - - - - Destinados a ciertos tipos de aeronaves (4)(100).	-	
7307.93.11.0.90.A	- - - - - Los demás.	-	
7307.93.19.0	- - - - - Los demás:	-	
7307.93.19.0.10.A	- - - - - Destinados a ciertos tipos de aeronaves (4)(100).	-	
7307.93.19.0.90.C	- - - - - Los demás.	-	
	- - - - - Cuyo mayor diámetro exterior sea superior a 809,8 mm	-	
7307.93.91.0	- - - - Codos y curvas.	-	
7307.93.91.0.10.B	- - - - - Destinados a ciertos tipos de aeronaves (4)(100)	-	

CODIFICACION	DESIGNACION DE LAS MERCANCIAS	UNIDADES SUPLEMENT	OBSERVACIONES
7307.93.91.0.90.D	- - - - - Los demás.	-	
7307.93.99.0	- - - - - Los demás:	-	
7307.93.99.0.10.D	- - - - - Destinados a ciertos tipos de aeronaves (4)(100).	-	
7307.93.99.0.90.F	- - - - - Los demás.	-	
7307.99	- - Los demás:	-	
7307.99.10.0	+ + + Roscados:	-	
7307.99.10.0.10.0	- - - - Destinados a ciertos tipos de aeronaves (4)(100).	-	
7307.99.10.0.90.F	- - - - Los demás.	-	
7307.99.30.0	- - - - Para soldar.	-	
7307.99.30.0.10.J	- - - - Destinados a ciertos tipos de aeronaves (4)(100).	-	
7307.99.30.0.90.B	+ + + - Los demás.	-	
7307.99.90.0	- - - - Los demás:	-	
7307.99.90.0.10.G	- - - - Destinados a ciertos tipos de aeronaves (4)(100)	-	
7307.99.90.0.90.I	- - - - Los demás.	-	
73.08	CONSTRUCCIONES Y PARTES DE CONSTRUCCIONES (POR EJEMPLO: PUENTES Y PARTES DE PUENTES, COMPUERTAS DE ESCIUSAS, TORRES, CASTILLETES, PILARES, COLUMNAS, CURTINAS DE CIERRE Y MALAISTRADAS), DE FUNDICION, DE HIERRO O DE ACERO, CON EXCEPCION DE LAS CONSTRUCCIONES PREFABRICADAS DE LA PARTIDA 94.08; CHAPAS, BARRAS, PERFILES, TUBOS Y SIMILARES, DE FUNDICION, DE HIERRO O DE ACERO, PREPARADOS PARA LA CONSTRUCCION:	-	
7308.10.00.0.00.B	- Puentes y partes de puentes.	-	
7308.20.00.0.00.J	- Torres y castilletes.	-	
7308.30.00.0.00.H	- Puertas, ventanas y sus marcos, bastidores y umbrales.	-	
7308.40.00.0.00.F	- Material de enclavaje, de anclaje o de apuntalado.	-	
7308.90	- Los demás:	-	
7308.90.10.0.00.C	- - Presses, compuertas, cierras de esclusas, desembarcaderos, muelles fijos y demás construcciones marítimas y fluviales.	-	
	- - Los demás:	-	
	- - - Única o principalmente en chapa:	-	
7308.90.91.0.00.C	- - - - Paneles múltiples constituidos por dos parámetros de chapa con nervaduras y un alma aislante.	-	
7308.90.99.0.00.E	+ + + - Los demás.	-	
7308.90.99.0.00.G	- - - - Los demás.	-	

CODIFICACION	DESIGNACION DE LAS MERCANCIAS	UNIDADES SUPLEMENT	OBSERVACIONES
73.09	DEPOSITOS, CISTERNAS, CUBAS Y RECIPIENTES SIMILARES PARA CUALQUIER MATERIA (CON EXCEPCION DE LOS GASES COMPRIMIDOS O LICUADOS), DE FUNDICION, DE HIERRO O DE ACERO, DE CAPACIDAD SUPERIOR A 300 LITROS, SIN DISPOSITIVOS MECANICOS NI TERMICOS, INCLUIDO CON REVESTIMIENTO INTERIOR O CALORIFUGO:		
7309.00.10	- Para gases (con exclusion de los gases comprimidos o licuados):		
7309.00.10.1.00.I	- - Para el transporte o el envasado.	-	
7309.00.10.9.00.W	- - Los demás.	-	
	- Para liquidos:		
7309.00.30	- - Con revestimiento interior o calorifugo:		
7309.00.30.1.00.E	- - - Para el transporte o el envasado.	-	
7309.00.30.9.00.H	- - - Los demás.	-	
	- - Los demás, de capacidad:		
7309.00.81.0.00.A	- - - Superior a 100.000 litros	-	
7309.00.89	- - - Inferior o igual a 100.000 litros:		
7309.00.89.1.00.A	- - - - Para el transporte o el envasado.	-	
7309.00.89.9.00.O	- - - - Los demás.	-	
7309.00.90	- Para solidos:		
7309.00.90.1.00.B	- - Para el transporte o el envasado.	-	
7309.00.90.9.00.E	- - Los demás.	-	
73.10	DEPOSITOS, BARRILES, TAMBONES, BIDONES, CAJAS Y RECIPIENTES SIMILARES, PARA CUALQUIER MATERIA (CON EXCEPCION DE LOS GASES COMPRIMIDOS O LICUADOS), DE FUNDICION, DE HIERRO O DE ACERO, DE CAPACIDAD INFERIOR O IGUAL A 300 LITROS, SIN DISPOSITIVOS MECANICOS NI TERMICOS, INCLUIDO CON REVESTIMIENTO INTERIOR O CALORIFUGO:		
7310.10.00	- De capacidad superior o igual a 50 litros:		
7310.10.00.1.00.F	- - Para el transporte o el envasado.	-	
7310.10.00.9.00.I	- - Los demás.	-	
	- De capacidad inferior a 50 litros:		
7310.21	- Cajas para cerrar por soldadura o reborzeado:		
7310.21.10.0.00.C	- - Latas de conserva del tipo utilizado para articulos alimenticios y bebidas.	-	
	- - Los demás, con pared de espesor:		
7310.21.91.0.00.E	- - - Inferior a 0,5 mm.	-	
7310.21.99.0.00.O	- - - Igual o superior a 0,5 mm.	-	
7310.29	- Los demás:		

CODIFICACION	DESIGNACION DE LAS MERCANCIAS	UNIDADES SUPLEMENT	OBSERVACIONES
7310.29.10.0.00.E	- - - Con pared de espesor inferior a 0,5 mm.	-	
7310.29.90	- - - Con pared de espesor igual o superior a 0,5 mm:		
7310.29.90.1.00.F	- - - - Para el transporte o el envasado.	-	
7310.29.90.9.00.I	- - - - Los demás.	-	
73.11	RECIPIENTES PARA GASES COMPRIMIDOS O LICUADOS, DE FUNDICION, DE HIERRO O DE ACERO:		
7311.00.10	- Sin soldadura:		
	- - Con capacidad inferior o igual a 300 litros:		
7311.00.10.1	- - - De diametro inferior o igual a 407 mm:		
7311.00.10.1.10.D	- - - - Recipientes destinados a la presuracion, de hierro o de acero, destinados a ciertos tipos de aeronaves (4)(100).	-	
7311.00.10.1.90.F	- - - - Los demás.	-	
7311.00.10.2	- - - De diametro superior a 407 mm:		
7311.00.10.2.10.B	- - - - Recipientes destinados a la presuracion, de hierro o de acero, destinados a ciertos tipos de aeronaves (4)(100).	-	
7311.00.10.2.90.D	- - - - Los demás.	-	
7311.00.10.3	- - Con capacidad superior a 300 litros:		
7311.00.10.3.10.J	- - - Recipientes destinados a la presuracion, de hierro o de acero, destinados a ciertos tipos de aeronaves (4)(100).	-	
7311.00.10.3.90.B	- - - Los demás.	-	
	- Los demás, de capacidad:		
7311.00.81	- - Inferior a 1000 litros:		
	- - Con capacidad inferior o igual a 300 litros:		
7311.00.81.1.00.O	- - - De diametro inferior o igual a 407 mm	-	
7311.00.81.2.00.E	- - - De diametro superior a 407 mm	-	
7311.00.81.3.00.C	- - - Con capacidad superior a 300 litros.	-	
7311.00.89.0.00.A	- - Igual o superior a 1000 litros	-	
73.12	CABLES, TRENZAS, BSLINGAS Y ARTICULOS SIMILARES, DE HIERRO O DE ACERO, SIN AISLAR PARA USOS ELECTRICOS:		
7312.10	- Cables:		
7312.10.10.0.00.D	- - Con accesorios o en forma de articulos, que se destinen a aeronaves civiles (22).	-	
	- - Los demás:		
7312.10.30	- - De acero inoxidable:		

CODIFICACION	DESIGNACION DE LAS MERCANCIAS	UNIDADES SUPLEMENT	OBSERVACIONES
7312.10.30.1.00.H	- - - - - Fabricados con alambres de sección circular, de los que el más fino tenga diámetro inferior a 1 mm.	-	
7312.10.30.9.00.A	- - - - - Los demás.	-	
7312.10.50	- - - - - Los demás tuvo corte transversal en su mayor dimensión sea inferior o igual a 3 mm.	-	
7312.10.50.1.00.C	- - - - - Fabricados con alambres de sección circular, de los que el más fino tenga diámetro inferior a 1 mm.	-	
7312.10.50.9.00.F	- - - - - Los demás.	-	
	- - - - - Superior a 3 mm.	-	
	- - - - - Cables obtenidos solo por torsión ("torcones").	-	
7312.10.71	- - - - - Sin revestimiento.	-	
7312.10.71.1.00.H	- - - - - Fabricados con alambres de sección circular, de los que el más fino tenga diámetro inferior a 1 mm.	-	
7312.10.71.9.00.A	- - - - - Los demás.	-	
	- - - - - Revestidos.	-	
7312.10.75	- - - - - Galvanizados.	-	
7312.10.75.1.00.D	- - - - - Fabricados con alambres de sección circular, de los que el más fino tenga diámetro inferior a 1 mm.	-	
7312.10.75.9.00.G	- - - - - Los demás.	-	
7312.10.75	- - - - - Los demás.	-	
7312.10.75.1.00.J	- - - - - Fabricados con alambres de sección circular, de los que el más fino tenga diámetro inferior a 1 mm.	-	
7312.10.75.9.00.C	- - - - - Los demás.	-	
	- - - - - Cables, incluidos los cables cerrados.	-	
7312.10.91	- - - - - Sin revestimiento.	-	
7312.10.91.1.00.D	- - - - - Fabricados con alambres de sección circular, de los que el más fino tenga diámetro inferior a 1 mm.	-	
7312.10.91.9.00.G	- - - - - Los demás.	-	
	- - - - - Revestidos.	-	
7312.10.95	- - - - - Galvanizados.	-	
7312.10.95.1.00.J	- - - - - Fabricados con alambres de sección circular, de los que el más fino tenga diámetro inferior a 1 mm.	-	
7312.10.95.9.00.C	- - - - - Los demás.	-	
7312.10.99	- - - - - Los demás.	-	
7312.10.99.1.00.F	- - - - - Fabricados con alambres de sección circular, de los que el	-	

CODIFICACION	DESIGNACION DE LAS MERCANCIAS	UNIDADES SUPLEMENT	OBSERVACIONES
	más fino tenga diámetro inferior a 1 mm.		
7312.10.99.9.00.I	- - - - - Los demás.	-	
7312.90	- Los demás.	-	
7312.90.10.0.00.G	- - Con accesorios o en forma de artículos que se destinan a aeronaves civiles (22).	-	
7312.90.90	- - Los demás.	-	
7312.90.90.1.00.H	- - - Fabricados con alambres de sección circular, de los que el más fino tenga diámetro inferior a 1 mm.	-	
7312.90.90.9.00.A	- - - Los demás.	-	
7313	ALAMBRE CON PUAS DE HIERRO O DE ACERO; ALAMBRE O FLEJE, DE HIERRO O DE ACERO, TORCIDOS, INCLUIDO CON PUAS, DEL TIPO DE LOS UTILIZADOS PARA CERCAR.	-	
7314	TELAS METÁLICAS (INCLUIDAS LAS CONTINUAS O SIN FIN) Y ENREJADOS DE ALAMBRE, DE HIERRO O DE ACERO; CHAPAS O BANDAS, EXTENDIDAS, DE HIERRO O DE ACERO:		
	- Productos tejidos (telas metálicas):		
7314.11.00.0.00.C	- - De acero inoxidable.	-	
7314.19.00.0.00.E	- - Los demás.	-	
7314.20.00	- Enrejados de alambre soldados en los puntos de cruce, con alambres de 3 mm o más en la mayor dimensión de la sección transversal y con mallas de superficie superior o igual a 100 cm ² .		
7314.20.00.1.00.J	- - De soldadura eléctrica.	-	
7314.20.00.9.00.C	- - Los demás.	-	
7314.30	- Los demás enrejados soldados en los puntos de cruce.		
7314.30.10	- - Galvanizados.		
7314.30.10.1.00.F	- - - De soldadura eléctrica.	-	
7314.30.10.9.00.I	- - - Los demás.	-	
7314.30.90	- - Los demás.	-	
7314.30.90.1.00.I	- - - De soldadura eléctrica.	-	
7314.30.90.9.00.B	- - - Los demás.	-	
	- Los demás enrejados.		
7314.41	- - Galvanizados.		
7314.41.10.0.00.E	- - - De mallas hexagonales.	-	
7314.41.90.0.00.H	- - - Los demás.	-	
7314.42	- - Revestidos de plástico.		
7314.42.10.0.00.D	- - - De mallas hexagonales.	-	

CODIFICACION	DESIGNACION DE LAS MERCANCIAS	UNIDADES SUPLEMENT	OBSERVACIONES
7314.42.00.0.00.G	- - - Los demás.	-	
7314.49.00.0.00.I	- - Los demás.	-	
7314.80.00.0.00.E	- Chacos y bandas extendidas	-	
73.15	CADENAS Y SUS PARTES, DE FUNDICION, DE HIERRO O DE ACERO:		
	- Cadenas de eslabones articulados y sus partes:		
7315.11	- - Cadenas de rodillos:		
7315.11.10.0	- - - De los tipos utilizados para bicicletas y motocicletas:		
7315.11.10.0.10.I	- - - - Cadenas de cilindros, de 1/2 x 1/8 de pulgada, para bicicletas	-	0UMP-CN:(100)(D)
7315.11.10.0.90.A	- - - - Los demás.	-	
7315.11.80.0.00.C	- - - Los demás.	-	
7315.12.00.0.00.A	- - Las demás cadenas.	-	
7315.12.00.0.00.D	- - Partes.	-	
7315.20.00.0.00.A	- Cadenas antideslizantes.	-	
	- Las demás cadenas:		
7315.81.00.0.00.G	- - Cadenas de eslabones con puntales.	-	
7315.82	- - Las demás cadenas, de eslabones soldados:		
7315.82.10.0.00.D	- - - En las que la mayor dimensión del corte transversal de la materia constitutiva no exceda de 16 mm.	-	
7315.82.90.0.00.G	- - - En las que la mayor dimensión del corte transversal de la materia constitutiva exceda de 16 mm.	-	
7315.85.00.0.00.I	- - Los demás.	-	
7315.90.00.0.00.F	- Las demás partes.	-	
73.16	ANCLAS, REZONES Y SUS PARTES, DE FUNDICION, DE HIERRO O DE ACERO.		
7316.00.00.0.00.D		-	
73.17	PUNTES, CLAVOS, CHINCHETAS, GRAPAS APUNTADAS, GRAPAS ONDULADAS O BISELADAS Y ARTICULOS SIMILARES, DE FUNDICION, DE HIERRO O DE ACERO, INCLUIDO CON CABEZA DE OTRAS MATERIAS, CON EXCLUSION DE LOS DE CABEZA DE COBRE:		
7317.00.10.0.00.A	- Chinchetas.	-	
7317.00.30.0.00.G	- Puntas, clavos y grapas, para calzado.	-	
7317.00.50.0.00.B	- Clavos de decoración.	-	
	- Los demás:		
7317.00.91.0.00.C	- - De trasteria.	-	SUB

CODIFICACION	DESIGNACION DE LAS MERCANCIAS	UNIDADES SUPLEMENT	OBSERVACIONES
7317.00.99.0.00.E	- - Los demás.	-	
73.18	TORNILLOS, PERNOS, TUERCAS, TIRAFONDOS, ESCARPIAS ROSCADAS, REMACHES, PASADORNES, CLAVIJAS, CHAVETAS, ARANDELAS (INCLUIDAS LAS ARANDELAS DE MUELLE) Y ARTICULOS SIMILARES, DE FUNDICION, DE HIERRO O DE ACERO:		
	- Artículos roscaados:		
7318.11.00.0.00.I	- - Tirafondos.	-	
7318.12	- - Los demás tornillos para madera:		
7318.12.10.0	- - - De acero inoxidable:		
7318.12.10.0.10.E	- - - - Destinadas a ciertos tipos de aeronaves (4)(100).	-	
7318.12.10.0.90.G	- - - - Los demás.	-	
7318.12.90.0	- - - Los demás:		
7318.12.90.0.10.H	- - - - Destinadas a ciertos tipos de aeronaves (4)(100).	-	
7318.12.90.0.90.J	- - - - Los demás.	-	
7318.13.00.0	- - Escarpias y arnelias, roscaadas:		
7318.13.00.0.10.F	- - - Destinadas a ciertos tipos de aeronaves (4)(100).	-	
7318.13.00.0.90.H	- - - Los demás.	-	
7318.14	- - Tornillos taladradores:		
7318.14.10.0	- - - De acero inoxidable:		
7318.14.10.0.10.C	- - - - Destinadas a ciertos tipos de aeronaves (4)(100).	-	
7318.14.10.0.90.E	- - - - Los demás.	-	
	- - - Los demás:		
7318.14.91.0	- - - - Tornillos para chaco.		
7318.14.91.0.10.E	- - - - - Destinadas a ciertos tipos de aeronaves (4)(100)	-	
7318.14.91.0.90.G	- - - - - Los demás.	-	
7318.14.99.0	- - - - Los demás:		
7318.14.99.0.10.G	- - - - - Destinadas a ciertos tipos de aeronaves (4)(100)	-	
7318.14.99.0.90.I	- - - - - Los demás.	-	
7318.15	- - Los demás tornillos y pernos, incluso con sus tuercas y arandelas:		
7318.15.10.0	- - - Tornillos fabricados por torneado "a la barra", con grueso de espiga no superior a 6 mm:		
7318.15.10.0.10.B	- - - - Pernos y tuercas de inmovilizacion por simple atornillamiento del tipo Hi-Lok.	-	
	- - - - Los demás:		

CODIFICACION	DESIGNACION DE LAS MERCANCIAS	UNIDADES SUPLEMENT	OBSERVACIONES
7318.15.10.0.91.B	- - - - - Destinados a ciertos tipos de aeronaves (4)(100).	-	
7318.15.10.0.99.E	- - - - - Los demás.	-	
	- - - - - Los demás:		
7318.15.20.0.00.A	- - - - - Para fijación de elementos de vías férreas.	-	
	- - - - - Los demás:		
	- - - - - Sin cabeza:		
	- - - - - De acero inoxidable.		
7318.15.30.0	- - - - - De acero inoxidable.		
7318.15.30.0.10.M	- - - - - Pernos y tuercas de inmovilización por simple atornillamiento del tipo HI-Lok.	-	
	- - - - - Los demás:		
7318.15.30.0.92.F	- - - - - Destinados a ciertos tipos de aeronaves (4)(100).	-	
7318.15.30.0.99.A	- - - - - Los demás.	-	
	- - - - - De los demás aceros, con una resistencia a la tracción.		
7318.15.41.0	- - - - - Inferior a 800 MPa.		
7318.15.41.0.10.E	- - - - - Pernos y tuercas de inmovilización por simple atornillamiento del tipo HI-Lok.	-	
	- - - - - Los demás:		
7318.15.41.0.92.C	- - - - - Destinados a ciertos tipos de aeronaves (4)(100).	-	
7318.15.41.0.99.H	- - - - - Los demás.	-	
7318.15.49.0	- - - - - Igual o superior a 800 MPa.		
7318.15.49.0.10.G	- - - - - Pernos y tuercas de inmovilización por simple atornillamiento del tipo HI-Lok.	-	
	- - - - - Los demás:		
7318.15.49.0.92.E	- - - - - Destinados a ciertos tipos de aeronaves (4)(100).	-	
7318.15.49.0.99.J	- - - - - Los demás.	-	
	- - - - - Con cabeza:		
	- - - - - Con ranura recta o en cruz.		
7318.15.51.0	- - - - - De acero inoxidable.		
7318.15.51.0.10.B	- - - - - Pernos y tuercas de inmovilización por simple atornillamiento del tipo HI-Lok.	-	
	- - - - - Los demás:		
7318.15.51.0.91.B	- - - - - Destinados a ciertos tipos de aeronaves (4)(100).	-	
7318.15.51.0.99.E	- - - - - Los demás.	-	
7318.15.59.0	- - - - - Los demás.		

CODIFICACION	DESIGNACION DE LAS MERCANCIAS	UNIDADES SUPLEMENT	OBSERVACIONES
7318.15.59.0.10.D	- - - - - Pernos y tuercas de inmovilización por simple atornillamiento del tipo HI-Lok.	-	
	- - - - - Los demás:		
7318.15.59.0.91.D	- - - - - Destinados a ciertos tipos de aeronaves (4)(100).	-	
7318.15.59.0.99.G	- - - - - Los demás.	-	
	- - - - - De hueco de seis caras.		
7318.15.61.0	- - - - - De acero inoxidable.		
7318.15.61.0.10.J	- - - - - Pernos y tuercas de inmovilización por simple atornillamiento del tipo HI-Lok.	-	
	- - - - - Los demás:		
7318.15.61.0.91.J	- - - - - Destinados a ciertos tipos de aeronaves (4)(100).	-	
7318.15.61.0.99.C	- - - - - Los demás.	-	
7318.15.69.0	- - - - - Los demás:		
7318.15.69.0.10.B	- - - - - Pernos y tuercas de inmovilización por simple atornillamiento del tipo HI-Lok.	-	
	- - - - - Los demás:		
7318.15.69.0.91.B	- - - - - Destinados a ciertos tipos de aeronaves (4)(100).	-	
7318.15.69.0.99.E	- - - - - Los demás.	-	
	- - - - - Hexagonal:		
7318.15.70.0	- - - - - De acero inoxidable.		
7318.15.70.0.10.I	- - - - - Pernos y tuercas de inmovilización por simple atornillamiento del tipo HI-Lok.	-	
	- - - - - Los demás:		
7318.15.70.0.92.G	- - - - - Destinados a ciertos tipos de aeronaves (4)(100).	-	
7318.15.70.0.99.B	- - - - - Los demás.	-	
	- - - - - De los demás aceros con una resistencia a la tracción.		
7318.15.81.0	- - - - - Inferior a 800 MPa.		
7318.15.81.0.10.F	- - - - - Pernos y tuercas de inmovilización por simple atornillamiento del tipo HI-Lok.	-	
	- - - - - Los demás:		
7318.15.81.0.92.B	- - - - - Destinados a ciertos tipos de aeronaves (4)(100).	-	
7318.15.81.0.99.I	- - - - - Los demás.	-	
7318.15.89.0	- - - - - Igual o superior a 800 MPa.		
7318.15.89.0.10.H	- - - - - Pernos y tuercas de inmovilización por simple atornillamiento del tipo HI-Lok.	-	

CODIFICACION	DESIGNACION DE LAS MERCANCIAS	UNIDADES SUPLEMENT	OBSERVACIONES
	atornillamiento del tipo Hi-Lok		
	----- Los demás:		
7318.18.89.0.92.F	----- Destinados a ciertos tipos de aeronaves (4)(100).	-	
7318.18.89.0.99.A	----- Los demás.	-	
7318.18.90.0	----- Los demás:		
7318.18.90.0.10.E	----- Pernos y tuercas de inmovilización por simple atornillamiento del tipo Hi-Lok.	-	
	----- Los demás:		
7318.18.90.0.92.C	----- Destinados a ciertos tipos de aeronaves (4)(100).	-	
7318.18.90.0.99.H	----- Los demás.	-	
7318.18	----- Tuercas:		
7318.18.10.0	----- Fabricadas por torneado "a la barra", de un diámetro de agujero no superior a 6 mm:		
7318.18.10.0.10.A	----- Tuercas de inmovilización por simple atornillamiento del tipo Hi-Lok.	-	DUMP-TW: 15(D)
	----- Las demás:		
7318.18.10.0.92.I	----- Destinadas a ciertos tipos de aeronaves (4)(100).	-	DUMP-TW: 16(D)
7318.18.10.0.99.D	----- Los demás.	-	DUMP-TW: 15(D)
	----- Las demás:		
7318.18.30.0	----- De acero inoxidable:		
	----- Que se presenten aisladamente, con un diámetro interior no superior a 10 mm:		
7318.18.30.0.10.G	----- Tuercas de inmovilización por simple atornillamiento del tipo Hi-Lok.	-	DUMP-TW: 15(D)
	----- Las demás:		
7318.18.30.0.22.B	----- Destinadas a ciertos tipos de aeronaves (4)(100).	-	DUMP-TW: 15(D)
7318.18.30.0.29.D	----- Los demás.	-	DUMP-TW: 15(D)
	----- Las demás:		
7318.18.30.0.80.J	----- Tuercas de inmovilización por simple atornillamiento del tipo Hi-Lok.	-	
	----- Las demás:		
7318.18.30.0.92.E	----- Destinadas a ciertos tipos de aeronaves (4)(100).	-	
7318.18.30.0.99.J	----- Los demás.	-	
	----- Las demás:		
7318.18.80.0	----- De seguridad:		

CODIFICACION	DESIGNACION DE LAS MERCANCIAS	UNIDADES SUPLEMENT	OBSERVACIONES
	----- Que se presenten aisladamente, con un diámetro interior no superior a 10 mm:		
7318.18.50.0.10.B	----- Tuercas de inmovilización por simple atornillamiento del tipo Hi-Lok.	-	DUMP-TW: 15(D)
	----- Las demás:		
7318.18.50.0.22.O	----- Destinadas a ciertos tipos de aeronaves (4)(100).	-	DUMP-TW: 15(D)
7318.18.50.0.29.B	----- Los demás.	-	DUMP-TW: 15(D)
	----- Las demás:		
7318.18.50.0.80.E	----- Tuercas de inmovilización por simple atornillamiento del tipo Hi-Lok.	-	
	----- Las demás:		
7318.18.50.0.92.J	----- Destinadas a ciertos tipos de aeronaves (4)(100).	-	
7318.18.50.0.99.E	----- Los demás.	-	
	----- Las demás, de diámetro interior:		
7318.18.91.0	----- No superior a 12 mm:		
	----- Que se presenten aisladamente, con un diámetro interior no superior a 10 mm:		
7318.18.91.0.10.C	----- Tuercas de inmovilización por simple atornillamiento del tipo Hi-Lok.	-	DUMP-TW: 15(D)
	----- Las demás:		
7318.18.91.0.21.J	----- Destinadas a ciertos tipos de aeronaves (4)(100).	-	DUMP-TW: 15(D)
7318.18.91.0.29.C	----- Los demás.	-	DUMP-TW: 15(D)
	----- Las demás:		
7318.18.91.0.31.I	----- Tuercas de inmovilización por simple atornillamiento del tipo Hi-Lok.	-	
	----- Las demás:		
7318.18.91.0.92.A	----- Destinadas a ciertos tipos de aeronaves (4)(100).	-	
7318.18.91.0.99.F	----- Los demás.	-	
7318.18.99.0	----- Superior a 12 mm:		
7318.18.99.0.10.E	----- Tuercas de inmovilización por simple atornillamiento del tipo Hi-Lok.	-	
	----- Las demás:		
7318.18.99.0.91.E	----- Destinadas a ciertos tipos de aeronaves (4)(100).	-	
7318.18.99.0.99.H	----- Los demás.	-	
7318.18.00.0	----- Los demás:		

CODIFICACION	DESIGNACION DE LAS MERCANCIAS	UNIDADES SUPLEMENT	OBSERVACIONES
7318.19.00.0.20.I	- - - Destinados a ciertos tipos de aeronaves (4)(100).	-	
7318.19.00.0.20.B	- - - Los demás.	-	
	- Artículos sin roscar:		
7318.21.00.0	- - Arandelas de muelle y las demás de seguridad:		
7318.21.00.0.20.E	- - - Destinadas a ciertos tipos de aeronaves (4)(100)	-	
7318.21.00.0.20.H	- - - Las demás.	-	
7318.22.00.0	- - Las demás arandelas:		
7318.22.00.0.20.D	- - - Destinadas a ciertos tipos de aeronaves (4)(100)	-	
7318.22.00.0.20.G	- - - Las demás.	-	
7318.23.00.0	- - Remaches:		
7318.23.00.0.20.C	- - - Destinados a ciertos tipos de aeronaves (4)(100).	-	
7318.23.00.0.20.F	- - - Los demás.	-	
7318.24.00.0	- - Pasadores, clavijas y chavetas:		
7318.24.00.0.20.B	- - - Destinados a ciertos tipos de aeronaves (4)(100).	-	
7318.24.00.0.20.E	- - - Los demás.	-	
7318.29.00.0	- - Los demás:		
7318.29.00.0.20.G	- - - Destinados a ciertos tipos de aeronaves (4)(100).	-	
7318.29.00.0.20.J	- - - Los demás.	-	
73.19	AGUJAS DE COSER, DE TEJER, PASACINTAS, AGUJAS DE GANCHILLO, PUNZONES PARA BORDAR Y ARTICULOS SIMILARES, DE USO MANUAL, DE HIERRO O DE ACERO; ALFILERES E IMPERDIBLES, DE HIERRO O DE ACERO, NO EXPRESADOS NI COMPRENDIDOS EN OTRAS PARTIDAS:		
7319.10.00	- Agujas de coser, de zurcir o de bordar:		
7319.10.00.1.00.G	- - Con diámetro inferior o igual a 1 mm, incluso en surtidos con agujas de mayor diámetro.	-	
7319.10.00.2.00.J	- - Las demás.	-	
7319.20.00.0.00.G	- Imperdibles	-	
7319.30.00.0.00.E	- Alfileres.	-	
7319.90.00.0	- Los demás:		
7319.90.00.1.00.J	- - Con diámetro inferior o igual a 1 mm, incluso en surtidos con piezas de mayor diámetro.	-	
7319.90.00.2.00.C	- - Los demás.	-	
73.20	MUELLES, BALLESTAS Y SUS HOJAS, DE HIERRO O DE ACERO:		

CODIFICACION	DESIGNACION DE LAS MERCANCIAS	UNIDADES SUPLEMENT	OBSERVACIONES
7320.10.00.0	- Ballestas y sus hojas:		
7320.10.00.0.10.E	- - Destinadas a ciertos tipos de aeronaves (4)(100).	-	
7320.10.00.0.20.G	- - Las demás.	-	
7320.20	- Muelles helicoidales:		
7320.20.10.0	- - Para sillas, camas y similares:		
7320.20.10.0.10.A	- - - Destinados a ciertos tipos de aeronaves (4)(100).	-	
7320.20.10.0.20.C	- - - Los demás.	-	
7320.20.20.0	- - Los demás:		
7320.20.20.0.10.D	- - - Destinados a ciertos tipos de aeronaves (4)(100).	-	
7320.20.20.0.20.F	- - - Los demás.	-	
7320.20.30.0	- Los demás:		
7320.20.30.0.10.H	- - Destinados a ciertos tipos de aeronaves (4)(100)	-	
7320.20.30.0.20.J	- - Los demás.	-	
73.21	ESTUFAS, CALDERAS CON HOGAR, COCINAS (INCLUIDAS LAS QUE PUEDAN UTILIZARSE ACCESORIAMENTE PARA CALEFACCION CENTRAL), ASADORES, BRASEROS, HORNILLOS DE GAS, CALIENTAPLATOS Y APARATOS NO ELECTRICOS SIMILARES, DE USO DOMESTICO Y SUS PARTES, DE FUNDICION, DE HIERRO O DE ACERO:		
	- Aparatos de cocción y calentaplatos:		
7321.11	- - De combustibles gaseosos, o de gas y otros combustibles:		
7321.11.10	- - - Con horno, incluidos los hornos separados.		
7321.11.10.1.00.J	- - - - Sin esmaltar ni revestir de otro modo	UN	
7321.11.10.2.00.H	- - - - Esmaltados o revestidos (niquelados, cobreados, pintados, etc.).	UN	
7321.11.20	- - - Los demás:		
7321.11.20.1.00.C	- - - - Sin esmaltar ni revestir de otro modo.	UN	
7321.11.20.2.00.A	- - - - Esmaltados o revestidos (niquelados, cobreados, pintados, etc.).	UN	
7321.12.00	- - De combustibles líquidos:		
7321.12.00.1.00.A	- - - Sin esmaltar ni revestir de otro modo.	UN	
7321.12.00.2.00.I	- - - Esmaltados o revestidos (niquelados, cobreados, pintados, etc.).	UN	
7321.13.00	- - De combustibles sólidos:		
7321.13.00.1.00.J	- - - Sin esmaltar ni revestir de otro modo.	UN	
7321.13.00.2.00.H	- - - Esmaltados o revestidos (niquelados, cobreados, pintados, etc.).	UN	
	- Los demás aparatos:		

CODIFICACION	DESIGNACION DE LAS MERCANCIAS	UNIDADES SUPLEMENT	OBSERVACIONES
7321.81	- - De combustibles gaseosos, o de gas y otros combustibles:		
7321.81.10	- - - Con evacuación de gases quemados:		
7321.81.10.1.00.E	- - - - Sin esmaltar ni revestir de otro modo.	UN	
7321.81.10.2.00.C	- - - - Esmaltados o revestidos (niquelados, cobreados, pintados, etc.).	UN	
7321.81.90	- - - Los demás:		
7321.81.90.1.00.H	- - - - Sin esmaltar ni revestir de otro modo.	UN	
7321.81.90.2.00.F	- - - - Esmaltados o revestidos (niquelados, cobreados, pintados, etc.).	UN	
7321.82	- - De combustibles líquidos:		
7321.82.10	- - - Con evacuación de gases quemados:		
7321.82.10.1.00.D	- - - - Sin esmaltar ni revestir de otro modo.	UN	
7321.82.10.2.00.B	- - - - Esmaltados o revestidos (niquelados, cobreados, pintados, etc.).	UN	
7321.82.90	- - - Los demás:		
7321.82.90.1.00.G	- - - - Sin esmaltar ni revestir de otro modo.	UN	
7321.82.90.2.00.E	- - - - Esmaltados o revestidos (niquelados, cobreados, pintados, etc.).	UN	
7321.83.00	- - De combustibles sólidos:		
7321.83.00.1.00.E	- - - Sin esmaltar ni revestir de otro modo.	UN	
7321.83.00.2.00.C	- - - Esmaltados o revestidos (niquelados, cobreados, pintados, etc.).	UN	
7321.90.00	- Partes:		
7321.90.00.1.00.F	- - Sin esmaltar ni revestir de otro modo.	-	
7321.90.00.2.00.D	- - Esmaltadas o revestidas (niqueladas, cobreadas, pintadas, etc.).	-	
73.22	RADIADORES PARA LA CALEFACCION CENTRAL, DE CALENTAMIENTO NO ELECTRICO, Y SUS PARTES, DE FUNDICION, DE HIERRO O DE ACERO; GENERADORES Y DISTRIBUIDORES DE AIRE CALIENTE (INCLUIDOS LOS DISTRIBUIDORES QUE PUEDAN FUNCIONAR TAMBIEN COMO DISTRIBUIDORES DE AIRE FRESCO O ACONDICIONADO), DE CALENTAMIENTO NO ELECTRICO, QUE LLEVEN UN VENTILADOR O UN SOPLADOR CON MOTOR, Y SUS PARTES, DE FUNDICION, DE HIERRO O DE ACERO:		
	- Radiadores y sus partes:		
7322.11.00.0.00.C	- - De fundición.	-	
7322.19.00.0.00.E	- - Los demás.	-	
7322.90	- Los demás:		
7322.90.10.0.00.E	- - Generadores y distribuidores de aire caliente, con exclusión de sus partes, destinados a aeronaves civiles (22).	-	
7322.90.90.0.00.H	- - Los demás.	-	
73.23	ARTICULOS DE USO DOMESTICO Y SUS PARTES, DE FUNDICION, DE HIERRO O DE ACERO:		

CODIFICACION	DESIGNACION DE LAS MERCANCIAS	UNIDADES SUPLEMENT	OBSERVACIONES
7323.10.00.D	LANA DE HIERRO O DE ACERO; ESTROPAJOS, GUANTES Y ARTICULOS SIMILARES PARA FREGAR, LUSTRAR O USOS ANALOGOS, DE HIERRO O DE ACERO:		
	- Lana de hierro o de acero; estropajos, guantes y artículos similares para fregar, lustrear o usos análogos:		
7323.10.00.0.85.D	- - Lana de acero inoxidable, de calidad AISI-430, destinada a la fabricación de silenciadores para sistemas de escape de vehículos automoviles.	-	Ad. IA
7323.10.00.0.90.D	- - Los demás.	-	
	- Los demás:		
7323.91.00.0.00.E	- - De fundición sin esmaltar.	-	
7323.92.00.0.00.D	- - De fundición esmaltada.	-	
7323.93	- - De acero inoxidable:		
7323.93.10.0.00.A	- - - Artículos para servicio de mesa.	-	
7323.93.90.0.00.D	- - - Los demás.	-	
7323.94	- - De hierro o de acero, esmaltados:		
7323.94.10.0.00.J	- - - Artículos para servicio de mesa.	-	
7323.94.90.0.00.C	- - - Los demás.	-	
7323.99	- - Los demás:		
7323.99.10.0.00.E	- - - Artículos para servicio de mesa.	-	
	- - - Los demás:		
7323.99.91.0.00.G	- - - - Pintados o barnizados.	-	
7323.99.99.0.00.I	- - - - Los demás.	-	
73.24	ARTICULOS DE HIGIENE O DE TOCADOR, Y SUS PARTES, DE FUNDICION, DE HIERRO O DE ACERO:		
	- Fregaderos y lavabos, de acero inoxidable:		
7324.10.10.0.00.J	- - Que se destinan a aeronaves civiles (22).	-	
7324.10.90.0.00.C	- - Los demás.	-	
	- Bañeras:		
7324.21.00.0.00.I	- - De fundición, incluso esmaltadas.	UN	
7324.29.00.0.00.A	- - Las demás.	UN	
7324.80	- Los demás, incluidas las partes:		
7324.90.10.0.00.C	- - Artículos de higiene, excepto las piezas, que se destinan a aeronaves civiles (22).	-	
7324.90.90.0.00.F	- - Los demás.	-	

CODIFICACION	DESIGNACION DE LAS MERCANCIAS	UNIDADES SUPLEMENT	OBSERVACIONES
73.25	LAS DEMAS MANUFACTURAS MOLDEADAS DE FUNDICION, DE HIERRO O DE ACERO:		
7325.10	- De fundición no maleable:		
7325.10.20 0.00.C	- Escalones de horquilla del tipo utilizado en alcantarillas y otras canalizaciones	-	
7325.10.50 0.00.J	- Trampas de registro	-	
	- Las demás:		
7325.10.91 0.00.A	- Artículos para canalizaciones	-	
7325.10.99 0.00.C	- Las demás.	-	
	- Las demás:		
7325.91.00 0.00.C	- Bolas y artículos similares para molinos	-	
7325.99	- Las demás:		
7325.99.10 0.00.C	- De fundición maleable.	-	
7325.99.90	- Las demás:		
7325.99.90 1.90.E	- Columnas para el alumbrado público exterior, brazos para farolas de alumbrado público exterior, de fundición.	-	
7325.99.90 9	- Los demás:		
7325.99.90 9.10.F	- Collares, bridas y dispositivos de sostenimiento, empalme, refuerzo o separación, destinados a ciertos tipos de aeronaves (4)(100).	-	
7325.99.90 9.20.E	- Dispositivos para estibar o afianzar la carga, destinados a ciertos tipos de aeronaves (4)(100).	-	
7325.99.90 9.30.D	- Bolas utilizadas en el sistema de carga, destinadas a ciertos tipos de aeronaves (4)(100).	-	
7325.99.90 9.90.H	- Las demás.	-	
73.26	LAS DEMAS MANUFACTURAS DE HIERRO O DE ACERO:		
	- Forjadas o estampadas, pero sin trabajar de otro modo:		
7326.11.00 0.00.I	- Bolas y artículos similares para molinos.	-	
7326.19	- Las demás:		
7326.19.10 0.00.I	- Forjadas.	-	
7326.19.90 0.00.B	- Las demás.	-	
7326.20	- Manufacturas de alambre de hierro o de acero:		
7326.20.10 0.00.F	- Que se destinan a aeronaves civiles (22).	-	
	- Las demás:		
7326.20.30 0.00.B	- Jaulas y pajareras	-	

CODIFICACION	DESIGNACION DE LAS MERCANCIAS	UNIDADES SUPLEMENT	OBSERVACIONES
7326.20.50 0.00.G	- Cestas de alambre.	-	
7326.20.90	- Las demás:		
7326.20.90 1.00.G	- Mallas para lizas.	-	
7326.20.90 2.00.E	- Alambres para lizas.	-	
7326.20.90 9.00.J	- Las demás.	-	
7326.90	- Las demás:		
7326.90.10 0.00.A	- Tabaqueras, pitilleras, polveras, estuches para cosméticos y objetos análogos de bolsillo.	-	
7326.90.30 0.00.G	- Escaleras y escabeles.	-	
7326.90.40 0	- Paletas y plataformas análogas, para la manipulación de mercancías:		
7326.90.40 0.10.D	- Partes de paletas de cuadrículas	-	
7326.90.40 0.90.F	- Las demás.	-	
7326.90.50 0.00.B	- Bobinas para cables, tubos, etc	-	
7326.90.90 0.00.J	- Contraventanas de aireación no mecánica, canales, panchos y las demás manufacturas utilizadas en la industria de la construcción.	-	
7326.90.70 0.00.H	- Rejillas de chapa y artículos similares para filtrar el agua a la entrada de las alcantarillas.	-	
	- Las demás manufacturas de hierro o acero.		
7326.90.91 0	- Forjadas:		
7326.90.91 0.10.B	- Collares, bridas y dispositivos de sostenimiento, empalme, refuerzo o separación, destinados a ciertos tipos de aeronaves (4)(100).	-	
7326.90.91 0.20.A	- Dispositivos para estibar o afianzar la carga, destinados a ciertos tipos de aeronaves (4)(100).	-	
7326.90.91 0.30.J	- Bolas utilizadas en el sistema de carga, destinadas a ciertos tipos de aeronaves (4)(100).	-	
7326.90.91 0.90.D	- Las demás.	-	
7326.90.93 0	- Estampadas:		
7326.90.93 0.10.J	- Collares, bridas y dispositivos de sostenimiento, empalme, reforzado o espaciado, destinados a ciertos tipos de aeronaves (4)(100).	-	
7326.90.93 0.20.I	- Dispositivos para estibar o afianzar la carga, destinados a ciertos tipos de aeronaves (4)(100).	-	
7326.90.93 0.30.H	- Bolas utilizadas en el sistema de carga, destinadas a ciertos tipos de aeronaves (4)(100).	-	
7326.90.93 0.90.B	- Las demás.	-	
7326.90.99 0	- Las demás:		
7326.90.99 0.10.D	- Collares, bridas y dispositivos de sostenimiento, empalme,	-	

CODIFICACION	DESIGNACION DE LAS MERCANCIAS	UNIDADES SUPLEMENT.	OBSERVACIONES
	reforzado o esparcimiento, destinadas a ciertos tipos de aeronaves (4)(100).		
7328.90.99.0.20.C	Dispositivos para estibar o afianzar la carga, destinadas a ciertos tipos de aeronaves (4)(100).	-	
7328.90.99.0.30.B	Bolas utilizadas en el sistema de carga, destinadas a ciertos tipos de aeronaves (4)(100).	-	
7328.90.99.0.40.F	Las demás.	-	

N.º	REMISIONES
(1)	La inclusión en esta subpartida se subordinará a las condiciones previstas en las disposiciones comunitarias dictadas en la materia.
(4)	El control de utilización de este destino particular se hará mediante la aplicación de las disposiciones comunitarias dictadas en la materia.
(22)	La admisión de esta subpartida se subordinará a las condiciones previstas en las disposiciones comunitarias dictadas en la materia. Véase también el apartado B del Título II de las disposiciones preliminares (NC).
(100)	Para la construcción, el mantenimiento o la reparación de aeronaves con un peso en vacío de más de 2 000 kg.
(183)	El importe del derecho será igual al mayor de los dos importes en los que el precio, por metro neto franco comunitario sin despachar en aduana, sea inferior a 0,65 ECU o al 35% de dicho precio. El mencionado precio franco frontera comunitaria, sin despachar en aduana, será neto si los términos y condiciones reales de venta establecen que el pago deberá efectuarse en el plazo de 30 días a partir de la fecha de expedición; se aumentará o se disminuirá en un 1% por cada mes de plazo, en más o en menos.
(987)	La medida antidumping (col. 8) se aplicará igualmente a las mercancías que, importadas en el marco del acuerdo de libre circulación CEE-Turquía, sean originarias de países sometidos a dicha medida.

CODIFICACION	DESIGNACION DE LAS MERCANCIAS	UNIDADES SUPLEMENT	OBSERVACIONES
CAPITULO 74 COBRE Y MANUFACTURAS DE COBRE			
74.01	MATAS DE COBRE; COBRE DE CEMENTACION (COBRE PRECIPITADO):		
7401.10.00.0.00.H	- Matas de cobre	-	
7401.20.00.0.00.F	- Cobre de cementación (cobre precipitado)	-	
74.02.00	COBRE SIN REFINAR; ANODOS DE COBRE PARA REFINADO ELECTROLITICO:		
7402.00.00.1.00.G	- Con un contenido de cobre, en peso, inferior o igual al 90%	-	
7402.00.00.2.00.E	- Con un contenido de cobre, en peso, superior al 90%	-	
74.03	COBRE REFINADO Y ALEACIONES DE COBRE, EN BRUTO:		
- Cobre refinado:			
7403.11.00.0.00.E	- - Cátodos y secciones de cátodos.	-	
7403.12.00.0.00.D	- - Barras para alambros (wire-bars)	-	
7403.13.00.0.00.C	- - Tochos.	-	
7403.18.00.0.00.Q	- - Los demás.	-	
- Aleaciones de cobre:			
7403.21.00.0.00.C	- - A base de cobre-cinc (latón)	-	
7403.22.00.0.00.B	- - A base de cobre-estaño (bronce).	-	
7403.23.00.0.00.A	- - A base de cobre-níquel (cuproníquel) o de cobre-níquel-cinc (alpacas).	-	
7403.28.00.0.00.E	- - Las demás aleaciones de cobre (con excepción de las aleaciones madre de la partida 74.05)	-	
74.04	DESPERDICIOS Y DESECHOS, DE COBRE:		
- De cobre refinado			
7404.00.10.0.00.E	- De cobre refinado	-	
- De aleaciones de cobre			
7404.00.81.0.00.G	- - A base de cobre-cinc (latón)	-	
7404.00.99	- - Los demás:	-	
7404.00.99.1.00.G	- - - Con un contenido de níquel, en peso, inferior o igual al 10%	-	
7404.00.99.2.00.E	- - - Con un contenido de níquel, en peso, superior al 10%	-	
74.05	ALEACIONES MADRE DE COBRE.		
7405.00.00.0.00.F		-	
74.06	POLVO Y PARTICULAS, DE COBRE:		

CODIFICACION	DESIGNACION DE LAS MERCANCIAS	UNIDADES SUPLEMENT	OBSERVACIONES
7406.10.00	- Polvo de estructura no laminar	-	
7406.10.00.1.00.A	- - Con un contenido de níquel, en peso, inferior o igual al 10%	-	
7406.10.00.2.00.I	- - Con un contenido de níquel, en peso, superior al 10%	-	
7406.20.00	- Polvo de estructura laminar: partículas	-	
7406.20.00.1.00.I	- - Con un contenido de níquel, en peso, inferior o igual al 10%	-	
7406.20.00.2.00.G	- - Con un contenido de níquel, en peso, superior al 10%	-	
74.07	BARRAS Y PERFILES, DE COBRE:		
- De cobre refinado:			
- - Barras:			
7407.10.00.1	- - - De sección circular, cuadrada o hexagonal	-	
7407.10.00.1.10.I	- - - - Huecos	-	
7407.10.00.1.90.A	- - - - Las demás	-	
7407.10.00.2	- - - De sección rectangular	-	
7407.10.00.2.10.G	- - - - Huecos.	-	
7407.10.00.2.90.I	- - - - Las demás	-	
7407.10.00.5	- - - De otras secciones.	-	
7407.10.00.5.10.J	- - - - Huecos.	-	
7407.10.00.5.90.B	- - - - Las demás	-	
7407.10.00.8	- - - Perfiles:	-	
7407.10.00.8.10.H	- - - - Huecos.	-	
7407.10.00.8.90.J	- - - - Los demás.	-	
- De aleaciones de cobre:			
7407.21	- - A base de cobre-cinc (latón):	-	
- - - Barras:			
7407.21.10	- - - - De sección circular, cuadrada o hexagonal	-	
7407.21.10.1.00.E	- - - - - De sección circular, cuadrada o hexagonal	-	
7407.21.10.2.00.C	- - - - - De sección rectangular	-	
7407.21.10.9.00.H	- - - - - De otras secciones.	-	
7407.21.90	- - - - Perfiles:	-	
7407.21.90.1.10.G	- - - - - Huecos.	-	
7407.21.90.9.90.B	- - - - - Los demás	-	
7407.22	- - A base de cobre-níquel (cuproníquel) o de cobre-níquel-cinc (alpacas):	-	

CODIFICACION	DESIGNACION DE LAS MERCANCIAS	UNIDADES SUPLEMENT.	OBSERVACIONES
7407.22.10	- - - A base de cobre-níquel (cuproníquel):	-	
7407.22.10.1	- - - - Con un contenido de níquel, en peso, inferior o igual al 10%:	-	
7407.22.10.1.10.C	- - - - - Perfiles huecos.	-	
7407.22.10.1.10.E	- - - - - Los demás.	-	
7407.22.10.2	- - - - Con un contenido de níquel, en peso, superior al 10%:	-	
7407.22.10.2.10.A	- - - - - Perfiles huecos.	-	
7407.22.10.2.10.C	- - - - - Los demás.	-	
7407.22.80.0	- - - A base de cobre-níquel-cinc (alpacá):	-	
7407.22.80.0.10.H	- - - - Perfiles huecos.	-	
7407.22.80.0.10.J	- - - - Los demás.	-	
7407.28.00.0	- - Los demás:	-	
7407.28.00.0.10.J	- - - Perfiles huecos.	-	
7407.28.00.0.80.B	- - - Los demás.	-	
74.08	ALAMBRES DE COBRE:		
	- De cobre refinado:		
7408.11.00	- - En el que la mayor dimensión de la sección transversal sea superior a 6 mm:		
7408.11.00.1.00.H	- - - De sección circular.		
7408.11.00.2.00.F	- - - De sección rectangular.		
7408.11.00.9.00.A	- - - De otras secciones.		
7408.18	- - Los demás:		
7408.18.10	- - - En el que la mayor dimensión de la sección transversal sea superior a 0,5 mm:		
7408.18.10.1.00.H	- - - - De sección circular.		
7408.18.10.2.00.F	- - - - De sección rectangular.		
7408.18.10.9.00.A	- - - - De otras secciones.		
7408.18.80.0.00.C	- - - En el que la mayor dimensión de la sección transversal sea inferior o igual a 0,2 mm.		
	- De aleaciones de cobre:		
7408.21.00.0.00.H	- - A base de cobre-cinc (latón).		
7408.22	- - A base de cobre-níquel (cuproníquel) o de cobre-níquel-cinc (alpacá):		
7408.22.10	- - - A base de cobre-níquel (cuproníquel):		

CODIFICACION	DESIGNACION DE LAS MERCANCIAS	UNIDADES SUPLEMENT.	OBSERVACIONES
7408.22.10.1.00.C	- - - - Con un contenido de níquel, en peso, inferior o igual al 10%.	-	
	- - - - Con un contenido de níquel, en peso, superior al 10%:	-	
7408.22.10.2.00.A	- - - - - De sección rectangular, en el que la mayor dimensión de la sección transversal sea inferior o igual a 2 mm.	-	
7408.22.10.9.00.F	- - - - - Los demás.	-	
7408.22.80	- - - A base de cobre-níquel-cinc (alpacá):		
7408.22.80.1.00.F	- - - - De sección rectangular, en el que la mayor dimensión de la sección transversal sea inferior o igual a 2 mm.	-	
7408.22.80.9.00.I	- - - - Los demás.	-	
7408.28	- - Los demás:		
7408.28.10.0.00.H	- - - A base de cobre-estaño (bronce).	-	
7408.28.80.0.00.A	- - - Los demás.	-	
74.09	CHAPAS Y BANDAS, DE COBRE, DE ESPESOR SUPERIOR A 0,16 mm:		
	- De cobre refinado:		
7409.11.00	- - Enrolladas:		
7409.11.00.1.00.G	- - - De hasta 1 mm. de espesor inclusive.	-	
7409.11.00.2.00.E	- - - De más de 1 mm. de espesor.	-	
7409.18.00	- - Las demás:		
7409.18.00.1.00.I	- - - De hasta 1 mm. de espesor inclusive.	-	
7409.18.00.2.00.G	- - - De más de 1 mm. de espesor.	-	
	- De aleaciones a base de cobre-cinc (latón):		
7409.21.00	- - Enrolladas:		
7409.21.00.1.00.E	- - - De hasta 1 mm. de espesor inclusive.	-	
7409.21.00.2.00.C	- - - De más de 1 mm. de espesor.	-	
7409.28.00	- - Las demás:		
7409.28.00.1.00.G	- - - De hasta 1 mm. de espesor inclusive.	-	
7409.28.00.2.00.E	- - - De más de 1 mm. de espesor.	-	
	- De aleaciones a base de cobre-estaño (bronce):		
7409.31.00.0.00.E	- - Enrolladas.	-	
7409.38.00.0.00.G	- - Las demás.	-	
7409.40	- De aleaciones a base de cobre-níquel (cuproníquel) o de cobre-níquel-cinc (alpacá):		
	- - A base de cobre-níquel (cuproníquel):		

CODIFICACION	DESIGNACION DE LAS MERCANCIAS	UNIDADES SUPLEMENT	OBSERVACIONES
7409.40.11	- - - Enrolladas.	-	
7409.40.11.1.00.I	- - - - Con un contenido de níquel, en peso, inferior (igual) al 10X.	-	
7409.40.11.2.00.G	- - - - Con un contenido de níquel, en peso, superior al 10X.	-	
7409.40.18	- - - Las demás.	-	
7409.40.18.1.00.A	- - - - Con un contenido de níquel, en peso, inferior o igual al 10X.	-	
7409.40.18.2.00.I	- - - - Con un contenido de níquel, en peso, superior al 10X.	-	
	- - A base de cobre-níquel-cinc (alpacá):	-	
7409.40.91.0.00.D	- - - Enrolladas.	-	
7409.40.99.0.00.F	- - - Las demás.	-	
7409.90	- De las demás aleaciones de cobre.	-	
7409.90.10.0.00.A	- - Enrolladas.	-	
7409.90.90.0.00.D	- - Las demás.	-	
74.10	HOJAS Y TIRAS DELGADAS, DE COBRE (INCLUIDO IMPRESAS O CON SOPORTE DE PAPEL, CARTÓN, PLÁSTICO O SOPORTES SIMILARES), DE ESPESOR INFERIOR O IGUAL A 0,15 mm (SIN INCLUIR EL SOPORTE):		
	- Sin soporte:		
7410.11.00	- - De cobre refinado:		
7410.11.00.1	- - - De menos de 0,08 mm de espesor:		
7410.11.00.1.10.C	- - - - Planchas y placas de politetrafluoroetileno que contengan óxido de aluminio o dióxido de titanio o armadas de un tejido de fibras de vidrio, recubiertas por las dos caras de una película de cobre.	-	Ap. 18
7410.11.00.1.90.E	- - - - Las demás.	-	
7410.11.00.2	- - - De 0,08 mm de espesor hasta 0,15 mm de espesor:		
7410.11.00.2.10.A	- - - - Planchas y placas de politetrafluoroetileno que contengan óxido de aluminio o dióxido de titanio o armadas de un tejido de fibras de vidrio, recubiertas por las dos caras de una película de cobre.	-	Ap. 18
7410.11.00.2.90.C	- - - - Las demás.	-	
7410.12.00	- - De aleaciones de cobre:		
7410.12.00.1	- - - Con un contenido de níquel, en peso, inferior o igual al 10X.		
7410.12.00.1.10.B	- - - - Planchas y placas de politetrafluoroetileno que contengan óxido de aluminio o dióxido de titanio o armadas de un tejido de fibras de vidrio, recubiertas por las dos caras de una película de cobre.	-	Ap. 18
7410.12.00.1.90.D	- - - - Las demás.	-	
7410.12.00.2	- - - Con un contenido de níquel, en peso, superior al 10X:		

CODIFICACION	DESIGNACION DE LAS MERCANCIAS	UNIDADES SUPLEMENT	OBSERVACIONES
7410.12.00.2.10.J	- - - - Planchas y placas de politetrafluoroetileno que contengan óxido de aluminio o dióxido de titanio o armadas de un tejido de fibras de vidrio, recubiertas por las dos caras de una película de cobre.	-	Ap. 18
7410.12.00.2.90.B	- - - - Las demás.	-	
	- Con soporte:		
7410.21.00.0.00.0	- - De cobre refinado.	-	
7410.22.00	- - De aleaciones de cobre.		
7410.22.00.1.00.A	- - - Con un contenido de níquel, en peso, inferior o igual al 10X.	-	
7410.22.00.2.00.I	- - - Con un contenido de níquel, en peso, superior al 10X.	-	
74.11	TUBOS DE COBRE.		
7411.10	- De cobre refinado:		
	- Rectos con pared de espesor:		
7411.10.11	- - Superior a 0,8 mm:		
7411.10.11.1.00.A	- - - De más de 0,8 mm, hasta 1 mm de espesor de pared, inclusive.	-	
7411.10.11.2.00.I	- - - De más de 1 mm de espesor de pared.	-	
7411.10.18.0.00.E	- - - Inferior o igual a 0,8 mm.	-	
7411.10.90	- - Los demás:		
7411.10.90.1.00.E	- - - De hasta 0,8 mm de espesor de pared, inclusive.	-	
7411.10.90.2.00.C	- - - De más de 0,8 mm de espesor de pared.	-	
	- De aleaciones de cobre:		
7411.21	- A base de cobre-cinc (latón)		
7411.21.10	- - Rectos:		
7411.21.10.1.00.I	- - - De hasta 3 mm de espesor de pared, inclusive.	-	
7411.21.10.2.00.G	- - - De más de 3 mm de espesor de pared.	-	
7411.21.90.0.00.0	- - - Los demás.	-	
7411.22	- A base de cobre-níquel (cuproníquel) o de cobre-níquel-cinc (alpacá):		
7411.22.10	- - Rectos:		
	- - - Con pared de espesor inferior a 5 mm y peso por metro:		
7411.22.10.1.00.H	- - - - Inferior a 400 g.	-	
7411.22.10.2.00.F	- - - - Igual o superior a 400 g e inferior a 700 g.	-	
7411.22.10.3.00.D	- - - - Igual o superior a 700 g.	-	
7411.22.10.4.00.S	- - - - Con pared de espesor igual o superior a 5 mm.	-	

CODIFICACION	DESIGNACION DE LAS MERCANCIAS	UNIDADES SUPLEMENT	OBSERVACIONES
7411.22.90	--- Los demás:		
	--- - Con pared de espesor inferior a 5 mm y peso por metro:		
7411.22.90.1.00.A	--- - - inferior a 400 g.	-	
7411.22.90.2.00.I	--- - - Igual o superior a 400 g e inferior a 700 g.	-	
7411.22.90.3.00.G	--- - - Igual o superior a 700 g.	-	
7411.22.90.4.00.E	--- - - Con pared de espesor igual o superior a 5 mm.	-	
7411.28	--- Los demás:		
7411.28.10.0.00.C	--- - Rectos.	-	
7411.28.90	--- Los demás:		
7411.28.90.1.00.D	--- - - Con trabajos en superficie.	-	
7411.28.90.9.00.G	--- - - Los demás.	-	
74.12	ACCESORIOS DE TUBERIA (POR EJEMPLO: RACORES, Codos O MANSUITOS), DE COBRE:		
7412.10.00.0.00.E	- De cobre refinado.	-	
7412.20.00.0.00.C	- De aleaciones de cobre.	-	
74.13	CABLES, TRENZAS Y ARTICULOS SIMILARES, DE COBRE, SIN AISLAMIENTO ELECTRICO:		
7413.00.10.0.00.D	- con accesorios, que se destinan a aeronaves civiles (22).	-	
	- Los demás:		
7413.00.91.0.00.F	- - De cobre sin aliar.	-	
7413.00.99.0.00.H	- - De aleaciones de cobre.	-	
74.14	TELAS METALICAS (INCLUIDAS LAS CONTINUAS O SIN FIN) Y ENREJADOS, DE ALAMBRE DE COBRE; CHAPAS Y BANDAS, EXTENDIDAS, DE COBRE:		
7414.10.00.0.00.C	- Telas metálicas continuas o sin fin, para máquinas.	-	
7414.80.00	- Los demás:		
7414.80.00.1.00.D	- - De aleaciones de cobre con un contenido de níquel, en peso, superior al 10%.	-	
7414.80.00.9.00.G	- - Los demás.	-	
74.16	PUNTAS, CLAVOS, CHINCHETAS, GRAPAS APUNTADAS Y ARTICULOS SIMILARES, DE COBRE, O CON LA ESPINA DE HIERRO O DE ACERO Y LA CABEZA DE COBRE; TORNILLOS, PERNOS, TUERCAS Y ESCARPIAS ROSCADAS, REMACHES, PASADORES, CLAVIJAS, CHAVETAS Y ARANDELAS (INCLUIDAS LAS ARANDELAS DE MUELLE) Y ARTICULOS SIMILARES, DE COBRE:		
7416.10.00.0.00.B	- Puntas y clavos, chinchetas, grapas apuntadas y artículos similares.	-	

CODIFICACION	DESIGNACION DE LAS MERCANCIAS	UNIDADES SUPLEMENT	OBSERVACIONES
	- Los demás artículos sin roscar:		
7416.21.00	- - Arandelas (incluidas las arandelas de muelle):		
7416.21.00.1.00.G	- - - De aleaciones de cobre con un contenido de níquel, en peso, superior al 10%.	-	
7416.21.00.9.00.J	- - - Los demás.	-	
7416.29.00	- - Los demás:		
7416.29.00.1.00.I	- - - De aleaciones de cobre con un contenido de níquel, en peso, superior al 10%.	-	
7416.29.00.9.00.B	- - - Los demás.	-	
	- Los demás artículos roscados:		
7416.31.00	- - Tornillos para madera:		
7416.31.00.1.00.E	- - - De aleaciones de cobre con un contenido de níquel, en peso, superior al 10%.	-	
7416.31.00.9.00.H	- - - Los demás.	-	
7416.32	- - Los demás tornillos; pernos y tuercas:		
7416.32.10	- - - Tornillos y pernos para metales, con o sin tuercas:		
7416.32.10.1.00.B	- - - - De aleaciones de cobre con un contenido de níquel, en peso, superior al 10%.	-	
7416.32.10.9.00.E	- - - - Los demás.	-	
7416.32.90	- - - Los demás:		
7416.32.90.1.00.E	- - - - De aleaciones de cobre con un contenido de níquel, en peso, superior al 10%.	-	
7416.32.90.9.00.H	- - - - Los demás.	-	
7416.39.00.0.00.I	- - Los demás.	-	
74.18	MUELLES DE COBRE.		
7418.00.00.0.00.C		-	
74.17	APARATOS NO ELECTRICOS DE COCCION O DE CALEFACCION, DE LOS TIPOS DOMESTICOS, Y SUS PARTES, DE COBRE.		
7417.00.00.0.00.B		-	
74.18	ARTICULOS DE USO DOMESTICO, DE HIGIENE O DE TOCADOR, Y SUS PARTES, DE COBRE; ESTROPAJOS, GUANTES Y ARTICULOS SIMILARES PARA FREGAR, LUSTRAR O USOS ANALOGOS, DE COBRE:		
7418.10.00	- Artículos de uso doméstico y sus partes; estropajos, guantes y artículos similares para fregar, lustrar o usos análogos:		
7418.10.00.1	- - De aleaciones de cobre con un contenido de níquel, en peso, superior al 10%:		
7418.10.00.1.10.F	- - - Mechas a mano (152)	-	

CODIFICACION	DESIGNACION DE LAS MERCANCIAS	UNIDADES SUPLEMENT	OBSERVACIONES
7418.10.00.1.80.H	- - - Los demás.	-	
	- - Los demás:		
7418.10.00.2	- - - Artículos:	-	
7418.10.00.2.10.D	- - - - Hechos a mano (152)	-	
7418.10.00.2.90.F	- - - - Los demás.	-	
7418.10.00.9	- - - Partes:	-	
7418.10.00.9.10.I	- - - - Hechas a mano (152).	-	
7418.10.00.9.90.A	- - - - Las demás.	-	
7418.20.00	- Artículos de higiene o de tocador y sus partes:	-	
7418.20.00.1	- - De aleaciones de cobre con un contenido de níquel, en peso, superior al 10%:	-	
7418.20.00.1.10.D	- - - Hechos a mano (152)	-	
7418.20.00.1.90.F	- - - Los demás.	-	
	- - Los demás:		
7418.20.00.2	- - - Artículos:	-	
7418.20.00.2.10.B	- - - - Hechos a mano (152).	-	
7418.20.00.2.90.D	- - - - Los demás.	-	
7418.20.00.9	- - - Partes:	-	
7418.20.00.9.10.G	- - - - Hechas a mano (152)	-	
7418.20.00.9.90.I	- - - - Las demás.	-	
74.18	LAS DEMÁS MANUFACTURAS DE COBRE:		
7418.10.00	- Cadenas y sus partes:	-	
7418.10.00.1	- - De aleaciones de cobre con un contenido de níquel, en peso, superior al 10%:	-	
7418.10.00.1.10.E	- - - Hechas a mano (152)	-	
7418.10.00.1.80.G	- - - Las demás.	-	
7418.10.00.9	- - Las demás:	-	
7418.10.00.9.10.H	- - - Hechas a mano (152).	-	
7418.10.00.9.90.J	- - - Las demás.	-	
	- Las demás:		
7418.91.00	- Coladas, moldeadas, estampadas o forjadas, pero sin trabajar de otro modo:	-	

CODIFICACION	DESIGNACION DE LAS MERCANCIAS	UNIDADES SUPLEMENT	OBSERVACIONES
7418.91.00.1	- - - De aleaciones de cobre con un contenido de níquel, en peso, superior al 10%:	-	
7418.91.00.1.10.G	- - - - Hechas a mano (152).	-	
7418.91.00.1.90.I	- - - - Las demás.	-	
	- - - Las demás:		
7418.91.00.2	- - - - Depósitos, cisternas, cubas y recipientes similares:	-	
7418.91.00.2.10.E	- - - - Hechos a mano (152)	-	
7418.91.00.2.90.G	- - - - Los demás.	-	
7418.91.00.3	- - - - Accesorios para líneas eléctricas:	-	
7418.91.00.3.10.C	- - - - Hechos a mano (152).	-	
7418.91.00.3.90.E	- - - - Los demás.	-	
7418.91.00.9	- - - Las demás:	-	
7418.91.00.9.10.J	- - - - Hechas a mano (152).	-	
7418.91.00.9.90.B	- - - - Los demás.	-	
7418.99.00	- Las demás:	-	
7418.99.00.1	- - De aleaciones de cobre con un contenido de níquel, en peso, superior al 10%:	-	
7418.99.00.1.10.I	- - - Hechas a mano (152)	-	
7418.99.00.1.90.A	- - - Las demás.	-	
	- - Las demás:		
7418.99.00.2	- - - Depósitos, cisternas, cubas y recipientes similares:	-	
7418.99.00.2.10.G	- - - - Hechos a mano (152).	-	
7418.99.00.2.90.I	- - - - Los demás.	-	
7418.99.00.3	- - - - Accesorios para líneas, eléctricas:	-	
7418.99.00.3.10.E	- - - - Hechos a mano (152)	-	
7418.99.00.3.90.G	- - - - Los demás.	-	
7418.99.00.4	- - - - Agujas de coser o de tejer, pasacintas, ganchillos, gonzones para bordar y artículos similares; alfileras e imperdibles:	-	
7418.99.00.4.10.C	- - - - Hechos a mano (152).	-	
7418.99.00.4.90.E	- - - - Los demás.	-	
7418.99.00.9	- - - Las demás:	-	
7418.99.00.9.10.B	- - - - Hechas a mano (152)	-	
7418.99.00.9.90.U	- - - - Las demás.	-	

N.º	REMISIONES
(122)	La admisión de esta subpartida se subordinará a las condiciones previstas en las disposiciones comunitarias dictadas en la materia. Véase también el apartado B del Título II de las Disposiciones preliminares (NC).
(128)	Excepto los productos originarios de Yugoslavia.
(132)	La admisión en esta subpartida está reservada a los productos considerados como hechos a mano por las autoridades comunitarias competentes.
(133)	El beneficio de este contingente arancelario comunitario está reservado a los productos acompañados de un certificado de autenticidad emitido por las autoridades comunitarias competentes, en el que se certifique que las mercancías enumeradas son hechas a mano.

COEFICACIÓN	DESIGNACION DE LAS MERCANCIAS	UNIDADES EMPLEMENT.	OBSERVACIONES
	CAPITULO 78 NIQUEL Y MANUFACTURAS DE NIQUEL		
78.01	MATAS DE NIQUEL, "SINTERS" DE CRIDOS DE NIQUEL Y OTRAS PRODUCTOS INTERMEDIOS DE LA METALURGIA DEL NIQUEL:		
7801.10.00.0.00.0	- Matas de níquel.	-	
7801.20.00.0.00.0	- "Sinters" de óxidos de níquel y otros productos intermedios de la metalurgia del níquel.	-	
78.02	NIQUEL EN BRUTO:		
7802.10.00.0.00.F	- Níquel sin alear.	-	
7802.20.00.0.00.0	- Aleaciones de níquel.	-	
78.03	DESPERDICIOS Y Desechos, de níquel:		
7803.00.10.0.00.E	- De níquel sin alear.	-	
7803.00.90.0.00.H	- De aleaciones de níquel.	-	
78.04	POLVO Y PARTICULAS, de níquel.		
7804.00.00.0.00.F		-	
78.05	BARRAS, PERFILES Y ALAMBRE, de níquel:		
	- Barras y perfiles:		
7805.11.00.0.00.B	- - De níquel sin alear.	-	
7805.12.00.0.00.A	- - De aleaciones de níquel.	-	
	- Alambre:		
7805.21.00.0.00.J	- - De níquel sin alear.	-	
7805.22.00.0.00.I	- - De aleaciones de níquel.	-	
78.06	CHAPAS, BANDAS Y MUJAS, de níquel:		
7806.10.00.0.00.B	- De níquel sin alear.	-	
7806.20.00.0.00.J	- De aleaciones de níquel.	-	
78.07	TUBOS Y ACCESORIOS DE TUBERIA (POR EJEMPLO: RACORES, CODOS O MANGUITOS), de níquel:		
	- Tubos:		
7807.11.00	- - De níquel sin alear:	-	
	- - - Con pared de espesor inferior a 5 mm y peso por metro:	-	

CODIFICACION	DESIGNACION DE LAS MERCANCIAS	UNIDADES SUPLEMENT	OBSERVACIONES
7507.11.00.1.00.H	- - - - Inferior a 400 g.	-	
7507.11.00.2.00.F	- - - - Igual o superior a 400 g e inferior a 700 g.	-	
7507.11.00.3.00.D	- - - - Igual o superior a 700 g.	-	
7507.11.00.4.00.B	- - - - Con pared de espesor igual o superior a 5 mm.	-	
7507.12.00	- - De aleaciones de níquel:		
	- - - Con pared de espesor inferior a 5 mm y peso por metro:		
7507.12.00.1.00.D	- - - - Inferior a 400 g.	-	
7507.12.00.2.00.E	- - - - Igual o superior a 400 g e inferior a 700 g.	-	
7507.12.00.3.00.C	- - - - Igual o superior a 700 g.	-	
7507.12.00.4.00.A	- - - - Con pared de espesor igual o superior a 5 mm.	-	
7507.20.00.0.00.I	- Accesorios de tubería.	-	
75.08	LAS DEMAS MANUFACTURAS DE NIQUEL:		
7508.00.10.0.00.J	- Telas metálicas y enrejados, de alambre de níquel.	-	
7508.00.90	- Las demás.	-	
7508.00.90.1.00.A	- Anodos para níquelar, incluso los obtenidos por electrolisis.	-	
7508.00.90.9.00.D	- Las demás.	-	

CODIFICACION	DESIGNACION DE LAS MERCANCIAS	UNIDADES SUPLEMENT	OBSERVACIONES
	CAPITULO 76		
	ALUMINIO Y MANUFACTURAS DE ALUMINIO		
76.01	ALUMINIO EN BRUTO:		
7601.10.00.0.00.F	- Aluminio sin alear.	-	
7601.20	- Aleaciones de aluminio.		
7601.20.10.0.00.B	- - De primera fusión.	-	
7601.20.90.0.00.E	- - De segunda fusión.	-	
76.02	DESPERDICIOS Y DESECHOS, DE ALUMINIO:		
	- Desperdicios:		
7602.00.11.0.00.D	- - Tornaduras, virutas y limaduras (de limado, de aserrado o de rectificadas); desperdicios de hojas y tiras delgadas, coloreadas, revestidas o pegadas, de espesor no superior a 0,2 mm (sin incluir el soporte).	-	
7602.00.19.0.00.F	- - Los demás (incluidos los rechazos de fabricación).	-	
7602.00.90.0	- Desechos:		
7602.00.90.0.95.I	- - Fragmentado de chatarra de aluminio procedente del desguarce de automóviles, compuesto básicamente por aluminio (45-55 por 100), cinc (8-12 por 100), hierro (8-12 por 100), cobre (2-4 por 100).	-	Ap.18
7602.00.90.0.90.J	- - Los demás.	-	
76.03	POLVO Y PARTICULAS, DE ALUMINIO:		
7603.10.00.0.00.D	- Polvo de estructura no laminar.	-	
7603.20.90.0.00.B	- Polvo de estructura laminar; partículas.	-	
76.04	BARRAS Y PERFILES, DE ALUMINIO:		
7604.10	- De aluminio sin alear.		
7604.10.10.0.00.A	- - Barras.	-	
7604.10.90.0	- - Perfiles:		
7604.10.90.0.10.C	- - - Provistos de un número de fabricación específico, destinados a ciertos tipos de aeronaves (4)(103).	-	
7604.10.90.0.20.B	- - - Cónicos, para reforzar los estabilizadores laterales, destinados a ciertos tipos de aeronaves (4)(101).	-	
7604.10.90.0.90.E	- - - Los demás.	-	
	- De aleaciones de aluminio.		
7604.21.00.0.00.J	- - Perfiles huecos.	-	

CODIFICACION	DESIGNACION DE LAS MERCANCIAS	UNIDADES SUPLEMENT	OBSERVACIONES
7804.29	- - Los demás:	-	
7804.29.10.0.00.J	- - - Barras.	-	
7804.29.20.0	- - - Perfiles:	-	
7804.29.20.0.10.B	- - - - Provistos de un número de fabricación específico, destinados a ciertos tipos de aeronaves (4)(103).	-	
7804.29.20.0.20.A	- - - - Cónicos, para reforzar los estabilizadores laterales, destinados a ciertos tipos de aeronaves (4)(101).	-	
7804.29.20.0.90.D	- - - - Los demás.	-	
78.05	ALAMBRE DE ALUMINIO:		
	- De aluminio sin alear:		
7805.11.00.0.00.A	- - Con la mayor dimensión de la sección transversal superior a 7 mm.	-	
7805.18	- - Los demás:	-	
7805.18.10.0.00.A	- - - Con un contenido inferior al 0,1%, en peso, de silicio.	-	
7805.18.20.0.00.D	- - - Los demás.	-	
	- De aleaciones de aluminio:		
7805.21.00.0.00.I	- - Con la mayor dimensión de la sección transversal superior a 7 mm.	-	
7805.28	- - Los demás:	-	
7805.28.10.0.00.I	- - - Con un contenido en peso inferior o igual al 0,9% de silicio, al 0,8% de magnesio y al 0,03% de manganeso.	-	
7805.28.20.0.00.B	- - - Los demás.	-	
78.06	CHAPAS Y BANDAS DE ALUMINIO, DE ESPESOR SUPERIOR A 0,2 mm:		
	- Cuadradas o rectangulares:		
	- De aluminio sin alear:		
7806.11	- - Pintadas, barnizadas o revestidas de plástico:		
7806.11.10.0	- - - - Chapas provistas de un número de fabricación específico, destinadas a ciertos tipos de aeronaves (4)(103).	-	
7806.11.10.0.10.0	- - - - Las demás.	-	
7806.11.10.0.90.I	- - - - Las demás, de espesor:	-	
7806.11.81.0	- - - - inferior a 3 mm:	-	
7806.11.81.0.10.I	- - - - - Chapas provistas de un número de fabricación específico, destinadas a ciertos tipos de aeronaves (4)(103).	-	
7806.11.81.0.90.A	- - - - - Las demás.	-	
7806.11.83.0	- - - - Superior o igual a 3 mm, pero inferior a 6 mm:	-	

CODIFICACION	DESIGNACION DE LAS MERCANCIAS	UNIDADES SUPLEMENT	OBSERVACIONES
7806.11.93.0.10.0	- - - - - Chapas provistas de un número de fabricación específico, destinadas a ciertos tipos de aeronaves (4)(103).	-	
7806.11.93.0.80.I	- - - - - Las demás.	-	
7806.11.99.0	- - - - Igual o superior a 6 mm:	-	
7806.11.99.0.10.A	- - - - - Chapas provistas de un número de fabricación específico, destinadas a ciertos tipos de aeronaves (4)(103).	-	
7806.11.99.0.90.C	- - - - - Las demás.	-	
7806.12	- De aleaciones de aluminio:		
7806.12.10.0.00.0	- - Bandas para persianas venecianas.	-	
	- - Los demás:		
	- - - Pintadas, barnizadas o revestidas de plástico:		
7806.12.50.0	- - - - Chapas provistas de un número de fabricación específico, destinadas a ciertos tipos de aeronaves (4)(103).	-	
7806.12.50.0.10.0	- - - - Las demás.	-	
7806.12.50.0.90.I	- - - - Las demás, de espesor:	-	
7806.12.81.0	- - - - inferior a 3 mm:	-	
7806.12.81.0.10.H	- - - - - Chapas provistas de un número de fabricación específico, destinadas a ciertos tipos de aeronaves (4)(103).	-	
7806.12.81.0.90.J	- - - - - Las demás.	-	
7806.12.83.0	- - - - Superior o igual a 3 mm, pero inferior a 6 mm:	-	
7806.12.93.0.10.F	- - - - - Chapas provistas de un número de fabricación específico, destinadas a ciertos tipos de aeronaves (4)(103).	-	
7806.12.93.0.80.H	- - - - - Las demás.	-	
7806.12.99.0	- - - - Igual o superior a 6 mm:	-	
7806.12.99.0.10.J	- - - - - Chapas provistas de un número de fabricación específico, destinadas a ciertos tipos de aeronaves (4)(103).	-	
7806.12.99.0.90.B	- - - - - Las demás.	-	
	- Los demás:		
	- De aluminio sin alear:		
7806.81.00.0	- - Chapas provistas de un número de fabricación específico, destinadas a ciertos tipos de aeronaves (4)(103).	-	
7806.81.00.0.10.B	- - Los demás.	-	
7806.81.00.0.90.D	- - De aleaciones de aluminio:		
7806.82.00.0	- - Chapas provistas de un número de fabricación específico, destinadas a ciertos tipos de aeronaves (4)(103).	-	
7806.82.00.0.10.A	- - Los demás.	-	
7806.82.00.0.90.C	- - De aleaciones de aluminio:		
	- - - Chapas provistas de un número de fabricación específico, destinadas a ciertos tipos de aeronaves (4)(103).	-	
	- - - Las demás.	-	

CODIFICACION	DESIGNACION DE LAS MERCANCIAS	UNIDADES SUPLEMENT.	OBSERVACIONES
78.07	HOJAS Y TIRAS DELGADAS, DE ALUMINIO (INCLUSO IMPRESAS O CON SOPORTE DE PAPEL, CARTON, PLASTICO O SOPORTES SIMILARES) DE ESPESOR INFERIOR O IGUAL A 0,2 mm (SIN INCLUIR EL SOPORTE):		
	- Sin soporte:		
7807.11	- - Simplemente laminadas:		
7807.11.10	- - - De espesor inferior a 0,021 mm		
7807.11.10.1.00.E	- - - - Tiras bobinadas para la fabricación de condensadores eléctricos, con un contenido de aluminio, en peso, de 99,99%	-	
7807.11.10.9.00.H	- - - - Las demás.	-	
7807.11.80	- - - De espesor superior o igual a 0,021 mm, pero sin exceder de 0,2 mm:		
7807.11.80.1.00.H	- - - - Tiras bobinadas para la fabricación de condensadores eléctricos, con un contenido de aluminio, en peso, de 99,99%	-	
7807.11.80.9.00.A	- - - - Las demás.	-	
7807.18	- - Las demás:		
7807.18.10	- - - De espesor inferior a 0,021 mm:		
7807.18.10.1.00.G	- - - - Tiras bobinadas para la fabricación de condensadores eléctricos, con un contenido de aluminio, en peso, de 99,99%	-	
7807.18.10.9.00.J	- - - - Las demás.	-	
7807.18.80	- - - De espesor superior o igual a 0,021 mm, pero sin exceder de 0,2 mm:		
7807.18.80.1.00.J	- - - - Tiras bobinadas para la fabricación de condensadores eléctricos, con un contenido de aluminio, en peso, de 99,99%	-	
7807.18.80.9.00.C	- - - - Las demás.	-	
7807.20	- Con soporte:		
7807.20.10.0	- - De espesor (sin incluir el soporte) inferior a 0,021 mm:		
7807.20.10.0.85.G	- - - Complejo laminado de varias capas de aluminio y materias plásticas artificiales, (incluso papel), con un grado de adherencia mínimo de 3 Nw, destinados a la fabricación de envases tubulares mediante soldadura por alta frecuencia o ultrasonido (a).	-	Ap. IA
7807.20.10.0.90.G	- - - Las demás.	-	
7807.20.80.0	- - De espesor (sin incluir el soporte) superior o igual a 0,021 mm sin exceder de 0,2 mm:		
7807.20.80.0.85.J	- - - Complejo laminado de varias capas de aluminio y materias plásticas artificiales, (incluso papel), con un grado de adherencia mínimo de 3 Nw, destinados a la fabricación de envases tubulares mediante soldadura por alta frecuencia o ultrasonido (a).	-	Ap. IA
7807.20.80.0.88.H	- - - Hoja delgada de aluminio laminado, de ancho superior a 1800 mm, y espesor inferior a 10 micras, destinados a la fabricación de complejos de aluminio, cartón y materias plásticas de anchura superior a 1800 mm (a).	-	Ap. IB

CODIFICACION	DESIGNACION DE LAS MERCANCIAS	UNIDADES SUPLEMENT.	OBSERVACIONES
7807.20.80.0.80.J	- - - Las demás.	-	
78.08	TUBOS DE ALUMINIO:		
7808.10	- De aluminio sin aleaer:		
7808.10.10.0.00.G	- - Con accesorios, para la conducción de gases o líquidos, que se destinen a aeronaves civiles (22).	-	
	- - Los demás:		
7808.10.91.0.00.I	- - - Simplemente extrudidos en caliente.	-	
7808.10.99.0	- - - Los demás:	-	
7808.10.99.0.10.J	- - - - Tubos listos para el uso utilizables como conducciones hidráulicas o como conducciones para carburantes o lubricantes destinados a ciertos tipos de aeronaves (4)(103).	-	
7808.10.99.0.90.B	- - - - Los demás.	-	
7808.20	- De aleaciones de aluminio:		
7808.20.10.0.00.E	- - Con accesorios, para la conducción de gases o líquidos, que se destinen a aeronaves civiles (22).	-	
	- - Los demás:		
7808.20.30.0	- - - Soldados:		
7808.20.30.0.10.J	- - - - Tubos listos para el uso utilizables como conducciones hidráulicas o como conducciones para carburantes o lubricantes destinados a ciertos tipos de aeronaves (4)(103).	-	
7808.20.30.0.90.B	- - - - Los demás.	-	
	- - - Los demás:		
7808.20.91.0.00.G	- - - - Simplemente extrudidos en caliente.	-	
7808.20.99.0	- - - - Los demás:	-	
7808.20.99.0.10.H	- - - - - Tubos listos para el uso utilizables como conducciones hidráulicas o como conducciones para carburantes o lubricantes destinados a ciertos tipos de aeronaves (4)(103).	-	
7808.20.99.0.90.J	- - - - - Los demás.	-	
78.09	ACCESORIOS DE TUBERIAS (POR EJEMPLO: RACORES, CODOS O MANGUITOS), DE ALUMINIO:		
7809.00.00.1	- De aluminio sin aleaer:		
7809.00.00.1.10.G	- - Destinados a ciertos tipos de aeronaves (4)(103).	-	
7809.00.00.1.90.I	- - Los demás.	-	
7809.00.00.2	- De aleaciones de aluminio:		
7809.00.00.2.10.E	- - Destinados a ciertos tipos de aeronaves (4)(103).	-	

CODIFICACION	DESIGNACION DE LAS MERCANCIAS	UNIDADES SUPLEMENT	OBSERVACIONES
7609.00.00.2.90.0	- - Los demás.	-	
76.10	CONSTRUCCIONES Y PARTES DE CONSTRUCCIONES (POR EJEMPLO: PUENTES Y PARTES DE PUENTES, TORRES, CASTILLETES, PILARES, COLUMNAS, CUBIERTAS, TEJADOS, PUERTAS, VENTANAS Y SUS MARCOS, BASTIDORES Y UMBRALES, Y BALAUSTRADAS), DE ALUMINIO, CON EXCEPCION DE LAS CONSTRUCCIONES PREPARADAS DE LA PARTIDA 84.02; CHAPES, BARRAS, PERFILES, TUBOS Y SIMILARES, DE ALUMINIO, PREPARADOS PARA LA CONSTRUCCION:		
7610.10.00	- Puertas, ventanas y sus marcos, bastidores y umbrales:		
7610.10.00.1.00.C	- - De aluminio sin alisar.	-	
7610.10.00.2.00.A	- - De aleaciones de aluminio.	-	
7610.90	- Los demás:		
7610.90.10	- - Puentes y elementos de puentes, torres y castilletes:		
7610.90.10.1.00.D	- - - De aluminio sin alisar.	-	
7610.90.10.2.00.B	- - - De aleaciones de aluminio.	-	
7610.90.90	- - Los demás:		
7610.90.90.1.00.G	- - - De aluminio sin alisar.	-	
7610.90.90.2.00.E	- - - De aleaciones de aluminio.	-	
76.11	DEPOSITOS, CISTERNAS, CUBAS Y RECIPIENTES SIMILARES PARA CUALQUIER MATERIA (CON EXCEPCION DE LOS DE GASES COMPRIMIDOS O LICUADOS), DE ALUMINIO, DE CAPACIDAD SUPERIOR A 300 LITROS, SIN DISPOSITIVOS MECANICOS NI TERMICOS, INCLUIDO CON REVESTIMIENTO INTERIOR O CALORIFUGO.		
7611.00.00.0.00.F		-	
76.12	DEPOSITOS, BARRILES, TAMBORES, BIDONES, CAJAS Y RECIPIENTES SIMILARES, DE ALUMINIO (INCLUIDOS LOS ENVASES TUBULARES RIGIDOS O FLEXIBLES), PARA CUALQUIER MATERIA (CON EXCEPCION DE LOS DE GASES COMPRIMIDOS O LICUADOS), DE CAPACIDAD INFERIOR O IGUAL A 300 LITROS, SIN DISPOSITIVOS MECANICOS NI TERMICOS, INCLUIDO CON REVESTIMIENTO INTERIOR O CALORIFUGO:		
7612.10.00.0.00.0	- Envases tubulares flexibles.		
7612.90	- Los demás:		
7612.90.10.0.00.D	- - Envases tubulares rígidos.		
	- - Los demás, con capacidades:		
7612.90.91	- - - Superior o igual a 50 litros:		
7612.90.91.1.00.D	- - - - Para el transporte o el envasado.	-	
7612.90.91.9.00.0	- - - - Los demás.	-	
7612.90.99	- - - Inferior a 50 litros:		
7612.90.99.1.00.F	- - - - Para el transporte o el envasado.	-	
7612.90.99.9.00.1	- - - - Los demás.	-	

CODIFICACION	DESIGNACION DE LAS MERCANCIAS	UNIDADES SUPLEMENT	OBSERVACIONES
76.13	RECIPIENTES PARA GASES COMPRIMIDOS O LICUADOS, DE ALUMINIO.		
7613.00.00.0.10.C	- Botellas de aluminio para inflar los toboganes de evacuación, destinadas a ciertos tipos de aeronaves (4)(111).	-	
7613.00.00.0.90.E	- Los demás.	-	
76.14	CABLES, TRENZAS Y ARTICULOS SIMILARES, DE ALUMINIO, SIN AISLAR PARA USOS ELECTRICOS:		
7614.10.00.0.00.A	- Con alma de acero.		
7614.90	- Los demás:		
7614.90.10.0.00.B	- - De aluminio sin alisar.		
7614.90.90.0.00.E	- - De aleaciones de aluminio.		
76.15	ARTICULOS DE USO DOMESTICO, DE HIGIENE O DE TOCADOR, Y SUS PARTES, DE ALUMINIO; ESTROPAJOS, GUANTES Y ARTICULOS SIMILARES PARA FREGAR, LUSTRAR O USOS ANALOGOS, DE ALUMINIO:		
7615.10	- Artículos de uso doméstico y sus partes; estropajos, guantes y artículos similares para fregar, lustrear o usos análogos:		
7615.10.10.0.00.H	- - Colados o moldeados.		
7615.10.90.0.00.A	- - Los demás.		
7615.20.00.0.00.H	- Artículos de higiene o de tocador, y sus partes.		
76.16	LAS DEMAS MANUFACTURAS DE ALUMINIO:		
7616.10.00.0	- Puntas, clavos, gradas apuntadas, tornillos, pernos, tuercas, secadores, roscadas, remaches, pasadores, clavijas, chevetas, arandelas y artículos similares:		
7616.10.00.0.10.H	- - Pernos y tuercas de inmovilización por simple estornillamiento del tipo Hi-Lok.		
	- - Los demás:		
7616.10.00.0.91.H	- - - Destinadas a ciertos tipos de aeronaves (4)(100).	-	
7616.10.00.0.99.A	- - - Los demás.	-	
7616.90	- Los demás:		
7616.90.10.0.00.J	- - Agujas de hacer punto o de hacer ganchillo.		
7616.90.30	- - Telas metálicas y enrejados:		
7616.90.30.1.00.0	- - - De aluminio sin alisar.	-	
7616.90.30.2.00.B	- - - De aleaciones de aluminio.	-	
	- - Los demás:		

CODIFICACION	DESIGNACION DE LAS MERCANCIAS	UNIDADES SUPLEMENT	OBSERVACIONES
7816.90.91.0	- - - Coladas o moldeadas.	-	
7816.90.91.0.10.A	- - - - Collares, bridas y dispositivos de sostenimiento, empalme, refuerzo o separación, destinados a ciertos tipos de aeronaves (4)(103).	-	
7816.90.91.0.20.J	- - - - Dispositivos "quick-change" que permiten transformar los aviones de transporte de pasajeros en aviones de transporte de mercancías y viceversa, destinados a ciertos tipos de aeronaves (4)(100).	-	
7816.90.91.0.90.C	- - - - Las demás.	-	
7816.90.99	- - - Las demás.	-	
	- - - - Chapas o bandas extendidas.	-	
7816.90.99.1	- - - - De aluminio sin aleaar.	-	
7816.90.99.1.10.A	- - - - - Collares, bridas y dispositivos de sostenimiento, empalme, refuerzo o separación, destinados a ciertos tipos de aeronaves (4)(103).	-	
7816.90.99.1.20.J	- - - - - Dispositivos "quick-change" que permiten transformar los aviones de transporte de pasajeros en aviones de transporte de mercancías y viceversa, destinados a ciertos tipos de aeronaves (4)(100).	-	
7816.90.99.1.30.I	- - - - - Chapas de espesor variable para anchuras de como mínimo 1 200 mm, destinadas a ciertos tipos de aeronaves (4)(102).	-	
7816.90.99.1.90.C	- - - - - Las demás.	-	
7816.90.99.2	- - - - De aleaciones de aluminio.	-	
7816.90.99.2.10.I	- - - - - Collares, bridas y dispositivos de sostenimiento, empalme, refuerzo o espaciamento, destinados a ciertos tipos de aeronaves (4)(103).	-	
7816.90.99.2.20.H	- - - - - Dispositivos "quick-change" que permiten transformar los aviones de transporte de pasajeros en aviones de transporte de mercancías y viceversa, destinados a ciertos tipos de aeronaves (4)(100).	-	
7816.90.99.2.30.G	- - - - - Chapas de espesor variable para anchuras de como mínimo 1 200 mm, destinadas a ciertos tipos de aeronaves (4)(102).	-	
7816.90.99.2.90.A	- - - - - Las demás.	-	
7816.90.99.9	- - - - Las demás.	-	
7816.90.99.9.10.D	- - - - - Collares, bridas y dispositivos de sostenimiento, empalme, reforzado o espaciamento, destinados a ciertos tipos de aeronaves (4)(103).	-	
7816.90.99.9.20.C	- - - - - Dispositivos "quick-change" que permiten transformar los aviones de transporte de pasajeros en aviones de transporte de mercancías y viceversa, destinados a ciertos tipos de aeronaves (4)(100).	-	
7816.90.99.9.30.B	- - - - - Chapas de espesor variable para anchuras de como mínimo 1 200 mm, destinadas a ciertos tipos de aeronaves (4)(102).	-	
7816.90.99.9.90.F	- - - - - Las demás.	-	

N.º	REMISIONES
(4)	El control de utilización de este destino particular, se hará mediante la aplicación de las disposiciones comunitarias dictadas en la materia.
(22)	La admisión de esta subpartida se subordinará a las condiciones previstas en las disposiciones comunitarias dictadas en la materia. Véase también el apartado B del título II de las Disposiciones preliminares (NC).
(58)	Excepto los productos originarios de Yugoslavia.
(100)	Para la construcción, el mantenimiento o la reparación de aeronaves con un peso en vacío de más de 2 000 kg.
(101)	Para la construcción, el mantenimiento o la reparación de aviones del tipo Airbus.
(102)	Para la construcción, el mantenimiento o la reparación de aviones del tipo F 28.
(103)	Para el mantenimiento o la reparación de aviones con un peso en vacío de más de 15 00 kg, excepto los de los tipos BAC 1-11, Airbus, Concorde, Mercure y F 28.
(111)	Para la construcción, el mantenimiento o la reparación de aviones de los tipos BAC 1-11, Airbus, Concorde, Mercure y F28.
(a)	La aplicación de estos beneficios queda sujeta al control y utilización en el destino que se indica, de acuerdo con lo previsto en el Circular 957 de la Dirección General de Aduanas e Impuestos Especiales, en relación con el Reglamento (CEE) número 1535/1977 sobre despacho de mercancías con destinos especiales.

CODIFICACION	DESIGNACION DE LAS MERCANCIAS	UNIDADES SUPLEMENT	OBSERVACIONES
CAPITULO 78			
PLOMO Y MANUFACTURAS DE PLOMO			
78.01	PLOMO EN BRUTO:		
7801.10.00.0.00.0	- Plomo refinado.	-	
	- Los demás:		
7801.91.00.0.00.F	- - Con antimonio como otro elemento predominante en peso.	-	
7801.99	- - Los demás:		
7801.99.10.0.00.F	- - - Con el 0,02% o más de plata en peso y que se destine al afinado (plomo de obra(1)).	-	
	- - - Los demás:		
7801.99.91.0.00.H	- - - - Aleaciones de plomo.	-	
7801.99.99.0.00.J	- - - - Los demás.	-	
78.02	DESPERDICIOS Y DESECHOS, DE PLOMO:		
7802.00.10.0.00.C	- De acumuladores.	-	
7802.00.90.0.00.F	- Los demás.	-	
78.03	BARRAS, PERFILES Y ALAMBRÉS, DE PLOMO.		
7803.00.00.0.00.0		-	
78.04	PLANCHAS, HOJAS Y BANDAS, DE PLOMO; POLVO Y PARTICULAS, DE PLOMO:		
	- Planchas, hojas y bandas:		
7804.11.00.0.00.J	- - Hojas y bandas, de espesor inferior o igual a 0,2 mm (sin incluir el soporte).	-	
7804.19.00.0.00.B	- - Los demás.	-	
7804.20.00.0.00.T	- Polvo y partículas.	-	
78.05	TUBOS Y ACCESORIOS DE TUBERIA (POR EJEMPLO: RACORES, CODOS O MANGUITOS), DE PLOMO.		
7805.00.00.0.00.B		-	
78.06	LAS DEMAS MANUFACTURAS DE PLOMO:		
7806.00.10.0.00.I	- Envases con blindaje de plomo de protección contra las radiaciones, para transportar o almacenar materias radiactivas (EURATOM).	-	
7806.00.90.0.00.S	- Los demás.	-	

N.º	REMISIONES
(1)	La inclusión en esta subpartida se subordinará a las condiciones previstas en las disposiciones comunitarias dictadas en la materia.

CODIFICACION	DESIGNACION DE LAS MERCANCIAS	UNIDADES SUPLEMENT	OBSERVACIONES
	CAPITULO 78 CINC Y MANUFACTURAS DE CINC		
79.01	CINC EN BRUTO:		
	- Cinc sin alear.		
7901.11.00.0.00.B	- - Con un contenido de cinc superior o igual al 98.88% en peso.	-	
7901.12	- - Con un contenido de cinc inferior al 98.99% en peso:		
7901.12.10.0.00.I	- - - Con un contenido de cinc igual o superior a 99.95%, pero inferior a 99.99% en peso.	-	
7901.12.30.0.00.E	- - - Con un contenido de cinc igual o superior a 98.5%, pero inferior a 98.85%, en peso.	-	
7901.12.90.0.00.B	- - - Con un contenido de cinc igual o superior a 97.5%, pero inferior a 98.5%, en peso.	-	
7901.20.00.0.00.A	- Aleaciones de cinc.	-	
79.02	DESPERDICIOS Y DESECHOS, DE CINC.		
7902.00.00.0.00.D		-	
79.03	POLVO Y PARTICULAS, DE CINC:		
7903.10.00.0.00.A	- Polvo de condensación	-	
7903.90.00.0.00.D	- Los demás	-	
79.04	BARRAS, PERFILES Y ALAMBRES, DE CINC:		
7904.00.00.1.00.J	- Sin alear	-	
7904.00.00.2.00.H	- Aleados.	-	
79.05	CHAPAS, HOJAS Y BANDAS, DE CINC:		
	- Sin trabajar en la superficie, de espesor:		
7905.00.11	- - Inferior a 5 mm:		
7905.00.11.1.00.F	- - - Sin alear	-	
7905.00.11.2.00.D	- - - Aleados	-	
7905.00.19	- - Igual o superior a 5 mm.		
7905.00.19.1.00.H	- - - Sin alear	-	
7905.00.19.2.00.F	- - - Aleados.	-	
7905.00.80	- Las demás:		
7905.00.80.1.00.J	- - Sin alear	-	

CODIFICACION	DESIGNACION DE LAS MERCANCIAS	UNIDADES SUPLEMENT	OBSERVACIONES
7905.00.90.2.00.H	- - Aleados.	-	
79.06	TUBOS Y ACCESORIOS DE TUBERIA (POR EJEMPLO: RACORES, CODOS O MANGUITOS), DE CINC:		
	- Tubos:		
7906.00.00.1.00.H	- - Sin alear	-	
7906.00.00.2.00.F	- - Aleados.	-	
7906.00.00.3.00.D	- Accesorios de tubería	-	
79.07	LAS DEMAS MANUFACTURAS DE CINC:		
7907.10.00.0.00.G	- Canales, caballetes para tejados, claraboyas y otras manufacturas para la construcción.	-	
7907.90.00.0.00.J	- Las demás.	-	

N.º	REMISIONES
(56)	Excepto los productos originarios de Yugoslavia

CODIFICACION	DESIGNACION DE LAS MERCANCIAS	UNIDADES SUPLEMENT	OBSERVACIONES
	CAPITULO 80 ESTARO Y MANUFACTURAS DE ESTARO		
80.01	ESTARO EN BRUTO:		
8001.10.00.0.00.J	- Estaro sin aliar.	-	
8001.20.00.0.00.H	- Aleaciones de estaro.	-	
80.02	DESPERDICIOS Y DESECHOS, DE ESTARO.		
8002.00.00.0.00.A		-	
80.03	BARRAS, PERFILES Y ALAMBRE, DE ESTARO.		
8003.00.00.0.00.J		-	
80.04	CHAPAS, HOJAS Y BANDAS, DE ESTARO, DE ESPESOR SUPERIOR A 0,2 mm.		
8004.00.00.0.00.I		-	
80.05	HOJAS Y TIRAS DELGADAS, DE ESTARO (INCLUIDO IMPRESAS O CON SOPORTE DE PAPEL, CARTON, PLASTICO O SOPORTES SIMILARES); DE ESPESOR INFERIOR O IGUAL A 0,2 mm (SIN INCLUIR EL SOPORTE); POLVO Y PARTICULAS, DE ESTARO:		
8005.10.00.0.00.F	- Hojas y tiras delgadas.	-	
8005.20.00.0.00.D	- Polvo y particulas.	-	
80.06	TUBOS Y ACCESORIOS DE TUBERIA (POR EJEMPLO: RACORES, CODOS O MANGUITOS), DE ESTARO.		
8006.00.00.0.00.E		-	
80.07	LAS DEMAS MANUFACTURAS DE ESTARO.		
8007.00.00.0.00.F		-	

CODIFICACION	DESIGNACION DE LAS MERCANCIAS	UNIDADES SUPLEMENT	OBSERVACIONES
	CAPITULO 81		
	LOS DEMAS METALES COMUNES: "CERMETZ"; MANUFACTURAS DE ESTAS MATERIAS		
81.01	VOLFRANIO (TUNGSTENO) Y MANUFACTURAS DE VOLFRANIO (TUNGSTENO), INCLUIDOS LOS DESPERDICIOS Y DESECHOS:		
8101.10.00	0.00.I - Polvo.	-	
	- Los demás:		
8101.91	- - Volframio (tungsteno) en bruto, incluidas las barras simplemente obtenidas por sinterizado; desperdicios y desechos.	-	
8101.91.10	0.00.I - - - Volframio (tungsteno) en bruto, incluidas las barras obtenidas simplemente por sinterizado.	-	
8101.91.90	0.00.B - - - Desperdicios y desechos.	-	
8101.92.00	0.00.J - - Barras, excepto las obtenidas simplemente por sinterizado, perfiles, chapas, bandas y hojas.	-	
8101.93.00	0.00.I - - Alambre.	-	
8101.99.00	0.00.C - - Los demás.	-	
81.02	MOLIBDENO Y MANUFACTURAS DE MOLIBDENO, INCLUIDOS LOS DESPERDICIOS Y DESECHOS:		
8102.10.00	0.00.H - Polvo.	-	
	- Los demás:		
8102.91	- - Molibdeno en bruto, incluidas las barras obtenidas simplemente por sinterizado; desperdicios y desechos.	-	
8102.91.10	0.00.H - - - Molibdeno en bruto, incluidas las barras obtenidas simplemente por sinterizado.	-	
8102.91.90	0.00.A - - - Desperdicios y desechos.	-	
8102.92.00	0.00.I - - Barras, excepto las obtenidas simplemente por sinterizado, perfiles, chapas, bandas y hojas.	-	
8102.93.00	0.00.H - - Alambre.	-	
8102.99.00	0.00.B - - Los demás.	-	
81.03	TANTALO Y MANUFACTURAS DE TANTALO, INCLUIDOS LOS DESPERDICIOS Y DESECHOS:		
8103.10	- Tántalo en bruto, incluidas las barras obtenidas simplemente por sinterizado; desperdicios y desechos; polvo.	-	
8103.10.10	0.00.E - - Tántalo en bruto, incluidos el polvo y las barras obtenidas simplemente por sinterizado.	-	
8103.10.90	0.00.H - - Desperdicios y desechos.	-	
8103.90	- Los demás:	-	
8103.90.10	0 - - Barras (distintas de las simplemente obtenidas por sinterizado), perfiles.	-	

CODIFICACION	DESIGNACION DE LAS MERCANCIAS	UNIDADES SUPLEMENT	OBSERVACIONES
	alambre, chapa, bandas y hojas y tiras:		
8103.90.10	0.10.G - - - Alambre sin alisar de diámetro igual o superior a 0.7 mm y sin exceder de 0.5 mm, que se destina a la fabricación de condensadores (s).	-	
8103.90.10	0.00.I - - - Los demás.	-	
8103.90.90	0.00.A - - Los demás.	-	
81.04	MAGNESIO Y MANUFACTURAS DE MAGNESIO, INCLUIDOS LOS DESPERDICIOS Y DESECHOS:		
	- Magnesio en bruto.		
8104.11.00	0 - - Con un contenido de magnesio superior o igual al 99,8% en peso:		
8104.11.00	0.20.C - - - De una pureza no inferior al 99,95%, presentado en forma de desbastes o de lingotes, destinado a la fabricación de elementos utilizados en la industria nuclear.	-	
8104.11.00	0.90.F - - - Los demás.	-	
8104.19.00	0.00.G - - Los demás.	-	
8104.20.00	0.00.D - Desperdicios y desechos.	-	
8104.30.00	0.00.B - Tornaduras y gránulos calibrados, polvo.	-	
8104.90	- Los demás:		
8104.90.10	0 - - Barras, perfiles, alambre, chapas, bandas y hojas, tubos:		
8104.90.10	0.10.F - - - Placas de magnesio esmeriladas y pulidas, cuyas dimensiones no sean superiores a 1500 x 2000 mm, con una cara revestida de resina epoxi insensible a la luz.	-	
8104.90.10	0.90.H - - - Las demás.	-	
8104.90.90	0.00.J - - Los demás.	-	
81.05	MATAS DE COBALTO Y DEMAS PRODUCTOS INTERMEDIOS DE LA METALURGIA DEL COBALTO; COBALTO Y MANUFACTURAS DE COBALTO, INCLUIDOS LOS DESPERDICIOS Y DESECHOS:		
8105.10	- Matas de cobalto y demás productos intermedios de la metalurgia del cobalto; cobalto en bruto; desperdicios y desechos; polvo:		
8105.10.10	0.00.C - - Matas de cobalto y demás productos intermedios de la metalurgia del cobalto; cobalto en bruto; polvo.	-	
8105.10.90	0.00.F - - Desperdicios y desechos.	-	
8105.90.00	0.00.H - Los demás.	-	
81.06	BISMUTO Y MANUFACTURAS DE BISMUTO, INCLUIDOS LOS DESPERDICIOS Y DESECHOS:		
8106.00.10	- Bismuto en bruto; desperdicios y desechos; polvo:		
8106.00.10	0.00.B - - Bismuto de calidad nuclear, bismuto en bruto.	-	
8106.00.10	0.00.E - - Los demás.	-	

CODIFICACION	DESIGNACION DE LAS MERCANCIAS	UNIDADES SUPLEMENT.	OBSERVACIONES
8108.00.90	- Los demás:		
8108.00.90.1.00.E	- - Bismuto de calidad nuclear o de pureza igual o superior a 99,99%, sin manufacturar.	-	
8108.00.90.0.00.H	- - Los demás.	-	
81.07	CADMIO Y MANUFACTURAS DE CADMIO, INCLUIDOS LOS DESPERDICIOS Y DESECHOS:		
8107.10.00.0.00.C	- Cadmio en bruto; desperdicios y desechos; polvo.	-	
8107.90.00.0.00.F	- Los demás.	-	
81.08	TITANIO Y MANUFACTURAS DE TITANIO, INCLUIDOS LOS DESPERDICIOS Y DESECHOS:		
8108.10	- Titanio en bruto; desperdicios y desechos; polvo:		
8108.10.10.0	- - Titanio en bruto; polvo:		
8108.10.10.0.10.I	- - - Titanio esponjoso.	-	
8108.10.10.0.90.A	- - - Los demás.	-	
8108.10.90.0.00.C	- Desperdicios y desechos.	-	
8108.90	- Los demás:		
8108.90.10.0.00.C	- - Tubos con accesorios para la conducción de gases o líquidos, que se destinen a aeronaves civiles (22).	-	
	- - Los demás:		
8108.90.30.0.00.I	- - - Barras, perfiles y alambre	-	SUB
8108.90.50.0.00.O	- - - Placas, bandas y hojas	-	SUB
8108.90.70.0	- - - Tubos:		
8108.90.70.0.10.I	- - - - Tubos de paredes delgadas listos para su empleo y utilizados en el sistema de aire acondicionado, destinado a cierto tipo de aeronaves (4)(103).	-	SUB
8108.90.70.0.90.A	- - - - Los demás.	-	SUB
8108.90.90.0	- - - Los demás:		
8108.90.90.0.10.E	- - - - Pernos y tuercas de inmovilización por simple atornillamiento del tipo Hi-Lok.	-	
	- - - - Los demás:		
8108.90.90.0.91.E	- - - - - Pernos, tuercas, tornillos, remaches y artículos similares, que cumplan las normas US, destinados a ciertos tipos de aeronaves (4)(103).	-	
8108.90.90.0.99.H	- - - - - Los demás.	-	
81.09	CIRCONIO Y MANUFACTURAS DE CIRCONIO, INCLUIDOS LOS DESPERDICIOS Y DESECHOS:		

CODIFICACION	DESIGNACION DE LAS MERCANCIAS	UNIDADES SUPLEMENT.	OBSERVACIONES
8109.10	- Circonio en bruto; desperdicios y desechos; polvo.		
8109.10.10.0.00.I	- - Circonio en bruto; polvo.	-	
8109.10.90.0.00.B	- - Desperdicios y desechos.	-	
8109.90.00.0.00.D	- Los demás.	-	
81.10	ANTIMONIO Y MANUFACTURAS DE ANTIMONIO, INCLUIDOS LOS DESPERDICIOS Y DESECHOS:		
	- Antimonio en bruto; desperdicios y desechos; polvo:		
8110.00.11.0.00.O	- - Antimonio en bruto; polvo.	-	
8110.00.19.0.00.I	- - Desperdicios y desechos.	-	
8110.90.90.0.00.A	- Los demás.	-	
81.11	MANGANESO Y MANUFACTURAS DE MANGANESO, INCLUIDOS LOS DESPERDICIOS Y DESECHOS:		
	- Manganeso en bruto; desperdicios y desechos; polvo:		
8111.00.11.0	- - Manganeso en bruto; polvo.		
8111.00.11.0.10.E	- - - Manganeso electrolítico de una pureza del 99,7%, al menos, en peso, que se destine a la industria química (4).	-	
8111.00.11.0.20.D	- - - Manganeso electrolítico de una pureza del 99,7%, al menos, en peso, que se destine a la fabricación de aleaciones no ferrosas (4).	-	
8111.00.11.0.90.G	- - - Los demás.	-	
8111.00.19.0.00.H	- Desperdicios y desechos.	-	
8111.90.90.0.00.J	- Los demás.	-	
81.12	BERILIO, CROMO, GERMANIO, VANADIO, GALIO, HAFNIO (CELTIO), INDIO, NIOBIO (COLOMBIO), RENIO Y TALIO, ASÍ COMO LAS MANUFACTURAS DE ESTOS METALES, INCLUIDOS LOS DESPERDICIOS Y DESECHOS:		
	- Berilio:		
8112.11.00.0.00.E	- - En bruto; desperdicios y desechos; polvo.	-	
8112.19.00.0.00.G	- - Los demás.	-	
8112.20	- Cromo:		
	- - En bruto; desperdicios y desechos; polvo		
8112.20.10.0.00.B	- - - Aleaciones de cromo con más del 10% en peso de níquel.	-	
	- - - Los demás:		
8112.20.31.0.00.O	- - - - En bruto; polvo.	-	
8112.20.39.0.00.I	- - - - Desperdicios y desechos.	-	

CODIFICACION	DESIGNACION DE LAS MERCANCIAS	UNIDADES SUPLEMENT.	OBSERVACIONES
8112.20.90.0.00.E	- - Los demás.		
8112.30	- Germanio.		
8112.30.10.0.00.V	- - En bruto; desperdicios y desechos; polvo.	-	
8112.30.90.0.00.C	- - Los demás.	-	
8112.40	- Vanadio.		
	- - En bruto; desperdicios y desechos; polvo.		
8112.40.11.0.00.G	- - - En bruto; polvo.	-	
8112.40.19.0.00.I	- - - Desechos y desperdicios.	-	
8112.40.90.0.00.A	- - Los demás.	-	
	- Los demás:		
8112.91	- - En bruto; desperdicios y desechos; polvo.		
8112.91.10.0.00.F	- - - Hafnio (celtío).	-	
	- - - Niobio (colombio), rutenio.		
8112.91.31.0.00.A	- - - - En bruto; polvo.	-	
8112.91.39.0.00.C	- - - - Desechos y desperdicios.	-	
8112.91.90.0.00.I	- - - Galio, indio, talio.	-	
8112.99	- - Los demás:		
8112.99.10.0.00.H	- - - Hafnio (celtío).	-	
8112.99.30.0.00.O	- - - Niobio, (colombio), rutenio.	-	
8112.99.90.0.00.A	- - - Galio, indio y talio.	-	
81.13	"CERMETS" Y MANUFACTURAS DE "CERMETS", INCLUIDOS LOS DESPERDICIOS Y DESECHOS:		
8113.00.10.0.00.E	- "Cermets" en bruto; desperdicios y desechos.	-	
8113.00.90.0.00.H	- Los demás.	-	

N.º	REMISIONES
(4)	El control de utilización de este destino particular se hará mediante la aplicación de las disposiciones comunitarias dictadas en la materia.
(22)	La admisión de esta subpartida se subordinará a las condiciones previstas en las disposiciones comunitarias dictadas en la materia. Véase también el apartado B del Título II de las Disposiciones Preliminares (NC).
(103)	Para el mantenimiento o la reparación de aviones con un peso en vacío de más de 15 000 kg, excepto los de los tipos BAC 1-11, Airbus, Concorde, Mercure y F 28.
(108)	Para la construcción, el mantenimiento o la reparación de aviones del tipo Airbus, así como para el mantenimiento o la reparación de los del tipo Mercure.

CODIFICACION	DESIGNACION DE LAS MERCANCIAS	UNIDADES SUPLEMENT	OBSERVACIONES
	CAPITULO 82		
	HERRAMIENTAS Y UTILES, ARTICULOS DE CUCHILLERIA Y CUBIERTOS DE MESA, DE METALES COMUNES; PARTES DE ESTOS ARTICULOS, DE METALES COMUNES		
82.01	LAYAS, PALAS, AZADAS, PICOS, BINADERAS, HORCAS, RASTRILLOS Y MAEDERAS; HACHAS, HOCINOS Y HERRAMIENTAS SIMILARES CON FILO; TIJERAS DE PODAR DE CUALQUIER TIPO; NOCES Y GUADARAS; CUCHILLOS PARA MENO O PARA PAJA, CIZALLAS PARA SETOS, CURAS Y DEMAS HERRAMIENTAS DE MAND, AGRICOLAS, HORTICOLAS O FORESTALES:		
8201.10.00.0.00.H	- Layas y palas.	-	
8201.20.00.0.00.F	- Horcas.	-	
8201.30.00.0.00.D	- Azadas, picos, binaderas, rastrillos y maederas.	-	
8201.40.00.0.00.B	- Hachas, hocinos y herramientas similares con filo.	-	
8201.50.00.0.00.I	- Tijeras (incluidas las de aves) para usar con una sola mano.	-	
8201.60.00.0.00.G	- Cizallas para setos, tijeras de podar y herramientas similares para usar con las dos manos.	-	
8201.90.00.0.00.A	- Las demás herramientas manuales agrícolas, hortícolas o forestales.	-	
82.02	SIERRAS DE MAND; HOJAS DE SIERRA DE CUALQUIER CLASE (INCLUSO LAS FREZAS-SIERRA Y LAS HOJAS SIN DENTAR):		
8202.10.00.0.00.G	- Sierras de mano.	-	
8202.20	- Hojas de sierra de cinta:		
8202.20.10.0.00.C	- - Para el trabajo de los metales.	-	
8202.20.90.0.00.F	- - Para el trabajo de las demás materias.	-	
	- Hojas de sierra circulares (incluidas las frezas-sierra):		
8202.31	- - Con la parte operante de acero:		
8202.31.10.0.00.J	- - - De diamantes o de segmentos unidos.	-	
	- - - Las demás:		
	- - - - Para trabajar los metales, con un diámetro:		
8202.31.51.0.00.J	- - - - - No superior a 315 mm.	-	
8202.31.59.0.00.B	- - - - - Superior a 315 mm.	-	
8202.31.90.0.00.C	- - - - Para trabajar las demás materias.	-	
8202.32	- - Con la parte operante de otras materias.		
8202.32.10.0.00.I	- - - De diamantes o segmentos unidos.	-	
8202.32.90.0.00.B	- - - Las demás.	-	
8202.40.00.0.00.A	- Cadenas cortantes.	-	

CODIFICACION	DESIGNACION DE LAS MERCANCIAS	UNIDADES SUPLEMENT	OBSERVACIONES
8202.01.00	- Las demás hojas de sierra.		
	- - Hojas de sierra rectas para el trabajo de los metales:		
	- - - Con la parte operante de acero:		
	- - - - Con perforaciones de fijación en los extremos, de anchura:		
8202.01.11.0.00.F	- - - - - No superior a 16 mm.	-	
8202.01.19.0.00.H	- - - - - Superior a 16 mm.	-	
8202.01.30.0.00.C	- - - - Las demás.	-	
8202.01.90.0.00.J	- - - Con la parte operante de las demás materias.	-	
8202.09.00	- - Las demás:		
	- - - Con la parte operante de acero:		
8202.09.11.0.00.H	- - - - Para trabajar los metales.	-	
8202.09.19.0.00.J	- - - - Para trabajar las demás materias.	-	
8202.09.90.0.00.B	- - - Con la parte operante de las demás materias.	-	
82.03	LIMAS, ESCOFINAS, ALICATES (INCLUSO CORTANTES), TENAZAS, PINZAS, CIZALLAS PARA METALES, CORTATUBOS, CORTAPERROS, SACABOCADOS Y HERRAMIENTAS SIMILARES, DE MAND:		
8203.10.00.0.00.F	- Limas, escofinas y herramientas similares.	-	
8203.20	- Alicates (incluso cortantes), tenazas, pinzas y herramientas similares:		
8203.20.10.0.00.B	- - Pinzas, incluidas las de depilar.	-	
8203.20.90	- - Los demás:		
8203.20.90.1.00.C	- - - Herramientas manipuladoras a distancia para productos radiactivos.	-	
8203.20.90.9.00.F	- - - Los demás.	-	
8203.30.00.0.00.B	- Cizallas para metales y herramientas similares.	-	
8203.40.00.0.00.J	- Cortatubos, cortaperros, sacabocados y herramientas similares.	-	
82.04	LLAVES DE AJUSTE MANUALES (INCLUIDAS LAS LLAVES DINAMOMETRICAS); CUBOS INTERCAMBIABLES, INCLUSO CON MAND:		
	- Llaves de ajuste manuales:		
8204.11.00.0.00.D	- - De boca fija.	-	
8204.12.00.0.00.C	- - De boca ajustable.	-	
8204.20.00.0.00.C	- Cubos intercambiables, incluso con mango.	-	
82.05	HERRAMIENTAS DE MAND (INCLUIDOS LOS DIAMANTES DE VIDRIERO) NO EXPRESADAS NI COMPRENDIDAS EN OTRAS PARTIDAS; LAMPARAS DE SOLDAR Y SIMILARES; TORNILLOS DE BANCO, PRESAS DE CARPINTERO Y SIMILARES, EXCEPTO LOS QUE SEAN ACCESORIOS		

CODIFICACION	DESIGNACION DE LAS MERCANCIAS	UNIDADES SUPLEMENT	OBSERVACIONES
	O PARTES DE MAQUINAS HERRAMIENTA: YUNQUES; FORJAS PORTATILES; MUELAS DE MANO O DE PEDAL, CON BASTIDOR:		
8205 10 00 0 00 D	- Herramientas de taladrar o de roscar	-	
8205 20 00 0 00 E	- Martillos y mazas	-	
8205 30 00 0 00 J	- Cepillos, formones, gubias y herramientas cortantes similares para el trabajo de la madera.	-	
8205 40 00 0 00 H	- Destornilladores.	-	
	- Las demás herramientas de mano (incluidos los diamantes de vidrio):		
8205 51 00 0 00 D	- - De uso domestico	-	
8205 59	- - Las demás:		
8205 59 10 0 00 D	- - - Herramientas para albañiles, modeladores, cementeros, acayolistas y pintores.	-	
8205 59 30 0 00 J	- - - Herramientas (bisturí) para remachar, fijar tacos clavijas, etc. que funcionan mediante un cartucho detonante	-	
8205 59 90	- - - Las demás:		
8205 59 90 1 00 E	- - - - Diamantes de vidrio, herramientas manipuladoras a distancia para productos radiactivos	-	
8205 59 90 9 00 H	- - - - Las demás	-	
8205 60 00 0 00 D	- Lámparas de soldar y similares	-	
8205 70 00 0 00 A	- Tornillos de banco, prensas de cardinero y similares.	-	
8205 80 00 0 00 I	- Yunques, forjas portátiles, muelas de mano o de pedal, con bastidor	-	
8205 90 00 0 00 G	- Surtidos de artículos de dos o más de las subpartidas anteriores.	-	
82 08	HERRAMIENTAS DE DOS O MAS DE LAS PARTIDAS 82.02 A 82.05, ACONDICIONADAS EN SURTIDOS PARA LA VENTA AL POR MENOR.		
8205 00 00 0 00 E			
82 07	UTILES INTERCAMBIABLES PARA HERRAMIENTAS DE MANO, INCLUSO MECANICAS, O PARA MAQUINAS HERRAMIENTA (POR EJEMPLO: DE FRUTIR, ESTAMPAR, PUNZONAR, ROSCAR, TALADRAR, MANDRINAR, BROCHAR, PRESAR, TORNEAR O ATORNILLAR), INCLUIDAS LAS HILERAS DE ESTIRADO O DE EXTRUSION DE METALES, ASI COMO LOS UTILES DE PERFORACION O DE SONDEO:		
	- Utiles de perforación o de sondes:		
8207 11	- - Con la parte operante de carburos metálicos sinterizados o de "cermets"		
8207 11 10	- - - De carburos metálicos sinterizados:		
8207 11 10 1 00 D	- - - - Constituidos por multiconos (biconos, triconos, etc.) móviles o por monconos de dientes múltiples con rosca cónica de conexión.	-	
8207 11 10 9 00 J	- - - - Los demás	-	
8207 11 90	- - - De "cermets".		

CODIFICACION	DESIGNACION DE LAS MERCANCIAS	UNIDADES SUPLEMENT	OBSERVACIONES
8207 11 90 1 00 J	- - - - Constituidos por multiconos (biconos, triconos, etc.) móviles o por monconos de dientes múltiples con rosca cónica de conexión.	-	
8207 11 90 9 00 C	- - - - Los demás	-	
8207 12	- - Con la parte operante de otras materias:		
8207 12 10	- - - De diamantes o de aglomerados de diamante		
8207 12 10 1 00 F	- - - - Constituidos por multiconos (biconos, triconos, etc.) móviles o por monconos de dientes múltiples con rosca cónica de conexión	-	
8207 12 10 9 00 J	- - - - Los demás	-	
8207 12 90	- - - De otras materias:		
8207 12 90 1 00 I	- - - - Constituidos por multiconos (biconos, triconos, etc.) móviles o por monconos de dientes múltiples con rosca cónica de conexión	-	
	- - - - Los demás		
8207 12 90 2 00 G	- - - - - De piedras preciosas (excepto diamantes o aglomerado de diamante), semipreciosas, sintéticas o reconstituidas o de abrasivos.	-	
8207 12 90 9 00 E	- - - - - Los demás	-	
8207 20	- Hileras de estirado o de extrusión de metales:		
8207 20 10 0 00 H	- - Con la parte operante de diamante o de aglomerados de diamante	-	
	- - Con la parte operante de las demás materias.		
8207 20 91 0 00 J	- - - De carburos metálicos sinterizados	-	
8207 20 99	- - - De otras materias:		
8207 20 99 1 00 J	- - - - De piedras preciosas (excepto diamantes o aglomerado de diamantes), semipreciosas, sintéticas o reconstituidas o de abrasivos.	-	
8207 20 99 9 00 C	- - - - - Las demás	-	
8207 30	- Utiles de embutir, de estampar o de punzonar:		
8207 30 10 0 00 F	- - Para trabajar metales	-	
8207 30 90 0 00 I	- - Los demás:	-	
8207 40	- Utiles de roscar o de ferrajar:		
	- Para trabajar metales:		
	- Utiles para roscar, con la parte operante:		
8207 40 11 0 00 D	- - - De carburos metálicos sinterizados	-	
8207 40 19 0 00 E	- - - De otras materias.	-	
	- Utiles para ferrajar, con la parte operante:		
8207 40 31 0 00 I	- - - De carburos metálicos sinterizados.	-	
8207 40 39 0 00 A	- - - De otras materias.	-	

CODIFICACION	DESIGNACION DE LAS MERCANCIAS	UNIDADES SUPLEMENT	OBSERVACIONES
8207.40.90.0.00.G	- - Los demás.	-	
8207.50	- Utiles de taladrar:	-	
8207.50.10.0.00.A	- - Con la parte operante de diamante o de aglomerados de diamante.	-	
	- - Con la parte operante de las demás materias:	-	
8207.50.30	- - - Brocas para albañilería:	-	
8207.50.30.1.00.E	- - - - De piedras preciosas (excepto diamante o aglomerados de diamante), semipreciosas, sintéticas o reconstituidas o de abrasivos.	-	
8207.50.30.2.00.C	- - - - De carburos metálicos.	-	
8207.50.30.3.00.A	- - - - De aceros aleados.	-	
8207.50.30.9.00.H	- - - - Los demás.	-	
	- - - Los demás:	-	
	- - Para el mecanizado de los metales, con la parte operante:	-	
8207.50.50.0.00.B	- - - - De carburos metálicos sinterizados.	-	
8207.50.60.0.00.J	- - - - De acero rápido.	-	
8207.50.70	- - - - De otras materias:	-	
8207.50.70.1.00.F	- - - - - De piedras preciosas (excepto diamante o aglomerados de diamante), semipreciosas, sintéticas o reconstituidas o de abrasivos.	-	
8207.50.70.2.00.D	- - - - - De aceros aleados (excepto de acero rápido).	-	
8207.50.70.9.00.I	- - - - - Los demás.	-	
8207.50.90	- - - - Los demás:	-	
8207.50.90.1.00.B	- - - - - De piedras preciosas (excepto diamante o aglomerados de diamante), semipreciosas, sintéticas o reconstituidas o de abrasivos.	-	
8207.50.90.2.00.J	- - - - - De carburos metálicos sinterizados.	-	
8207.50.90.3.00.H	- - - - - De aceros aleados.	-	
8207.50.90.9.00.E	- - - - - Los demás.	-	
8207.60	- Utiles de mandrinar o de brochar:	-	
8207.60.10.0.00.I	- - Con la parte operante de diamantes o de aglomerados de diamante.	-	
	- - Con la parte operante de las demás materias:	-	
	- - - Utiles de mandrinar:	-	
	- - - Para el mecanizado de los metales, con la parte operante:	-	
8207.60.31.0.00.D	- - - - De carburos metálicos sinterizados.	-	
8207.60.39	- - - - De otras materias:	-	
8207.60.39.1.00.D	- - - - - De piedras preciosas (excepto diamante o aglomerados de diamante).	-	

CODIFICACION	DESIGNACION DE LAS MERCANCIAS	UNIDADES SUPLEMENT	OBSERVACIONES
	semipreciosas, sintéticas o reconstituidas o de abrasivos		
8207.60.39.9.00.G	- - - - - Los demás.	-	
8207.60.50	- - - - Los demás:	-	
8207.60.50.1.00.H	- - - - - De piedras preciosas (excepto diamante o aglomerados de diamante), semipreciosas, sintéticas o reconstituidas o de abrasivos.	-	
8207.60.50.9.00.A	- - - - - Los demás.	-	
	- - - Utiles de brochar:	-	
	- - - Para el mecanizado de los metales, con la parte operante:	-	
8207.60.71.0.00.E	- - - - De carburos metálicos sinterizados.	-	
8207.60.79	- - - - De otras materias:	-	
8207.60.79.1.00.E	- - - - - De piedras preciosas (excepto diamante o aglomerados de diamante), semipreciosas, sintéticas o reconstituidas o de abrasivos.	-	
8207.60.79.9.00.H	- - - - - Los demás.	-	
8207.60.90	- - - - Los demás:	-	
8207.60.90.1.00.J	- - - - - De piedras preciosas (excepto diamante o aglomerados de diamante), semipreciosas, sintéticas o reconstituidas o de abrasivos.	-	
8207.60.90.9.00.C	- - - - - Los demás.	-	
8207.70	- Utiles de fresar:	-	
	- - Para trabajar los metales, con la parte operante:	-	
8207.70.10.0.00.G	- - - De carburos metálicos sinterizados.	-	
	- - - De otras materias:	-	
8207.70.31.0.00.B	- - - - Fresas con mango.	-	
8207.70.39.0.00.D	- - - - Los demás.	-	
8207.70.90.0.00.J	- - - - Los demás.	-	
8207.80	- Utiles de tornear:	-	
	- - Para el mecanizado de los metales, con la parte operante:	-	
8207.80.11.0.00.D	- - - De carburos metálicos sinterizados.	-	
8207.80.19.0.00.F	- - - De otras materias.	-	
8207.80.90.0.00.H	- - - Los demás.	-	
8207.90	- Los demás utiles intercambiables	-	
8207.90.10.0.00.C	- - Con la parte operante de diamante o de aglomerados de diamante.	-	
	- - Con la parte operante de las demás materias:	-	
8207.90.30.0.00.T	- - - Puntas de destornillador.	-	

CODIFICACION	DESIGNACION DE LAS MERCANCIAS	UNIDADES SUPLEMENT	OBSERVACIONES
8207.90.50.0.00.D	- - - - - Utiles para tallar engranajes. - - - - - Los demás, con la parte operante. - - - - - De carburos metálicos sinterizados.	-	
8207.90.71.0.00.I	- - - - - Para mecanizar los metales. - - - - - Los demás:	-	
8207.90.75.0.00.E	- - - - - Que trabajen por rotación.	-	
8207.90.79.0.00.A	- - - - - Los demás. - - - - - De otras materias:	-	
8207.90.81	- - - - - Para el mecanizado de los metales:	-	
8207.90.81.1.00.C	- - - - - De piedras preciosas (excepto diamantes o aglomerados de diamantes), semipreciosas, sintéticas o reconstituidas o de abrasivos.	-	
8207.90.81.9.00.F	- - - - - Los demás.	-	
8207.90.99	- - - - - Los demás:	-	
8207.90.99.1.00.E	- - - - - De piedras preciosas (excepto diamantes o aglomerados de diamantes), semipreciosas, sintéticas o reconstituidas o de abrasivos.	-	
8207.90.99.9.00.H	- - - - - Los demás.	-	
82.08	CUCHILLAS Y HOJAS CORTANTES, PARA MAQUINAS O PARA APARATOS MECANICOS:		
8208.10.00	- Para trabajar los metales:		
8208.10.00.1.00.I	- - De acero inoxidable.	-	
8208.10.00.9.00.B	- - Las demás.	-	
8208.20.00	- Para trabajar la madera:		
8208.20.00.1.00.G	- - De acero inoxidable.	-	
8208.20.00.9.00.J	- - Las demás.	-	
8208.30	- Para aparatos de cocina o para máquinas de la industria alimentaria:		
8208.30.10	- - Cuchillas circulares:		
8208.30.10.1.00.C	- - - De acero inoxidable.	-	
8208.30.10.9.00.F	- - - Las demás.	-	
8208.30.90	- - Las demás:		
8208.30.90.1.00.F	- - - De acero inoxidable.	-	
8208.30.90.9.00.I	- - - Las demás.	-	
8208.40.00	- Para máquinas agrícolas, hortícolas o forestales:		

CODIFICACION	DESIGNACION DE LAS MERCANCIAS	UNIDADES SUPLEMENT	OBSERVACIONES
8208.40.00.1.00.C	- - De acero inoxidable.	-	
8208.40.00.9.00.F	- - Las demás.	-	
8208.90.00	- Las demás:		
8208.90.00.1.00.B	- - De acero inoxidable.	-	
8208.90.00.9.00.E	- - Las demás.	-	
82.09	PLAQUITAS, VARILLAS, PUNTAS Y OBJETOS SIMILARES PARA UTILES, SIN MONTAR, DE CARBUROS METALICOS SINTERIZADOS O DE "CERMETS":		
8209.00.10.0.00.J	- Plaquitas.	-	
8209.00.90.0.00.C	- Los demás.	-	
82.10	APARATOS MECANICOS, ACCIONADOS A MANO, DE 10 KG DE PESO MAXIMO, DEL TIPO DE LOS UTILIZADOS PARA PREPARAR, ACONDICIONAR O SERVIR ALIMENTOS O BEBIDAS:		
8210.00.10.0.00.G	- Máquinas de picar carne, prensas, pasabobes, cortapatatas, cortapapas, cortapapas, molinillos de legumbres y aparatos similares.	-	
8210.00.90.0.00.J	- Los demás.	-	
82.11	CUCHILLOS Y NAVAJAS, CON HOJA CORTANTE O DENTADA, INCLUIDAS LAS NAVAJAS DE PODAR, Y SUS HOJAS, EXCEPTO LOS ARTICULOS DE LA PARTIDA 82.08:		
8211.10.00.0.00.F	- Surtidos. - Los demás.	-	
8211.91	- - Cuchillos de mesa:		
8211.91.10.0.00.F	- - - Mangos de metales comunes	-	
8211.91.90.0.00.I	- - - Los demás.	-	
8211.92	- - Los demás cuchillos:		
8211.92.10.0.00.E	- - - Mangos de metales comunes	-	
8211.92.90.0.00.H	- - - Los demás.	-	
8211.93	- - Navajas, incluidas las de podar:		
8211.93.10.0.00.D	- - - Mangos de metales comunes.	-	
8211.93.90.0.00.G	- - - Las demás.	-	
8211.94.00.0.00.E	- - Hojas.	-	
82.12	NAVAJAS Y MAQUINAS DE AFEITAR Y SUS HOJAS (INCLUIDOS LOS ESBOZOS EN PLEJE):		
8212.10.10	- Navajas y máquinas de afeitar.		
8212.10.10.0.00.C	- - Máquinas de afeitar, de hoja no reemplazable	UN	

CODIFICACION	DESIGNACION DE LAS MERCANCIAS	UNIDADES SUPLEMENT	OBSERVACIONES
8212.10.90	- - Las demás:		
8212.10.90 1.00.D	- - - Navajas.	UN	
8212.10.90 9.00.G	- - - Las demás.	UN	
8212.20.00	- Hojas de afeitar, incluidos los esbozos en fleje.		
	- - Hojas de afeitar, afiladas, sueltas o en fleje:		
8212.20.00 1.00.A	- - - De acero inoxidable o de otros aceros aleados.	MI	
8212.20.00 2.00.I	- - - Las demás.	MI	
8212.20.00 3.00.G	- - Esbozos de hojas de afeitar, sueltas o en fleje.	MI	
8212.90.00	- Las demás partes:		
8212.90.00 1.00.F	- - De navajas.	-	
8212.90.00 2.00.D	- - Del mecanismo de corte de máquinas de afeitar, incluidas láminas y cuchillitas.	-	
8212.90.00 9.00.I	- - Las demás.	-	
82.13	FIJERAS Y SUS HOJAS:		
8213.00.00 1.00.D	- De acero inoxidable.	-	
8213.00.00 9.00.G	- Las demás.	-	
82.14	LOS DEMÁS ARTICULOS DE CUCHILLERÍA (POR EJEMPLO: MÁQUINAS DE CORTAR EL PELO O DE ESQUILAR, CUCHILLAS PARA PICAR CARNE, TAJADERAS DE CARNICERÍA O DE COCINA Y CORTAPAPELES); HERRAMIENTAS Y SURTIDOS DE HERRAMIENTAS DE MANICURA O DE PEDICURO (INCLUIDAS LAS LIMAS PARA UÑAS):		
8214.10.00	- Cortapapeles, abrecartas, raspadores, sacapuntas y sus cuchillas.		
8214.10.00 1.00.A	- - Mangos sueltos, de metales comunes	-	
8214.10.00 9.00.D	- - Los demás.	-	
8214.20.00	- Herramientas y surtidos de herramientas de manicura o de pedicuro (incluidas las limas para uñas):		
8214.20.00 1.00.I	- - Mangos sueltos, de metales comunes	-	
8214.20.00 9.00.B	- - Los demás.	-	
8214.90.00	- Los demás:		
8214.90.00 1.00.D	- - Mangos sueltos, de metales comunes	-	
	- - Máquinas de cortar el pelo, la lana o similares:		
8214.90.00 2.00.B	- - - Máquinas para cortar el pelo	-	
8214.90.00 3.00.J	- - - Las demás	-	
	- - Cuchillos de picar carne, tajaderas y análogos para cocina, carnicería y similares, con hoja.		

CODIFICACION	DESIGNACION DE LAS MERCANCIAS	UNIDADES SUPLEMENT	OBSERVACIONES
8214.90.00 4.00.H	- - - De acero inoxidable	-	
8214.90.00 5.00.E	- - - Los demás.	-	
8214.90.00 9.00.G	- - Los demás.	-	
82.15	CUCHARAS, TENEDORES, CUCHARONES, ESPUMADERAS, PALAS PARA TARTA, CUCHILLOS PARA PESCADO O PARA MANTEQUILLA, PINZAS PARA AZÚCAR Y ARTICULOS SIMILARES:		
8215.10	- Surtidos que contengan por lo menos un objeto plateado, dorado o platinado.		
8215.10.10	- - De acero inoxidable:		
8215.10.10 1.00.H	- - - Con mango de metal común	-	
8215.10.10 9.00.A	- - - Los demás	-	
8215.10.90	- - Los demás:		
8215.10.90 1.00.A	- - - De aluminio o de cobre y sus aleaciones	-	
	- - - Los demás:		
8215.10.90 2.00.I	- - - Con mango de metal común.	-	
8215.10.90 9.00.D	- - - Los demás.	-	
8215.20	- Los demás surtidos		
8215.20.10	- De acero inoxidable:		
8215.20.10 1.00.F	- - Con mango de metal común	-	
8215.20.10 9.00.I	- - Los demás.	-	
8215.20.90	- Los demás:		
8215.20.90 1.00.I	- - De aluminio o de cobre y sus aleaciones.	-	
	- - Los demás.		
8215.20.90 2.00.G	- - - Con mango de metal común	-	
8215.20.90 9.00.B	- - - Los demás.	-	
	- Los demás:		
8215.91.00	- - Plateados, dorados o platinados:		
8215.91.00 1.00.B	- - - Mangos sueltos de metal común.	-	
	- - Los demás:		
8215.91.00 2.00.J	- - - Con mango de metal común, excepto los de aluminio o de cobre y sus aleaciones.	-	
8215.91.00 9.00.E	- - - Los demás.	-	
8215.92	- Los demás.		

CODIFICACION	DESIGNACION DE LAS MERCANCIAS	UNIDADES SUPLEMENT.	OBSERVACIONES
8215.99.10	- - - De acero inoxidable:		
8215.99.10.00.B	- - - - Mangos sencillos de metal común.	-	
	- - - - Los demás:		
8215.99.10.2.00.J	- - - - - Con mango de metal común.	-	
8215.99.10.9.00.E	- - - - - Los demás.	-	
8215.99.90	- - - Los demás:		
8215.99.90.1.00.E	- - - - Mangos sencillos de metal común.	-	
	- - - - Los demás:		
8215.99.90.2.00.C	- - - - - Con mango de metal común, excepto los de aluminio o de cobre y sus aleaciones.	-	
8215.99.90.9.00.H	- - - - - Los demás.	-	

CODIFICACION	DESIGNACION DE LAS MERCANCIAS	UNIDADES SUPLEMENT.	OBSERVACIONES
	CAPITULO 83 MANUFACTURAS DIVERSAS DE METALES COMUNES		
83.01	CANDADOS, CERRADURAS Y CERROJOS (DE LLAVES, DE COMBINACION O ELECTRICOS), DE METALES COMUNES; CIERRES Y MONTURAS-CIERRE, CON CERRADURA, DE METALES COMUNES; LLAVES DE METALES COMUNES PARA ESTOS ARTICULOS:		
8301.10.00.0.00.0	- Candados.	-	
8301.20.00.0.00.E	- Cerraduras del tipo de las utilizadas en los vehículos automóviles.	-	
8301.30.00.0.00.C	- Cerraduras del tipo de las utilizadas en los muebles.	-	
8301.40	- Las demás cerraduras; cerrojos:		
	- - Cerraduras de los tipos utilizados para puertas de edificios:		
8301.40.11.0.00.H	- - - Cerraduras de cilindro.	-	
8301.40.19.0.00.J	- - - Las demás.	-	
8301.40.90	- - Las demás cerraduras; cerrojos:		
8301.40.90.1.00.J	- - - De combinación, incluso con mecanismo eléctrico.	-	
8301.40.90.9.00.C	- - - Los demás.	-	
8301.50.00	- Cierres y monturas-cierre, con cerradura:		
8301.50.00.1.00.F	- - De combinación.	-	
8301.50.00.9.00.T	- - Los demás.	-	
8301.60.00.0.00.F	- Partes.	-	
8301.70.00.0.00.0	- Llaves presentadas aisladamente.	-	
83.02	GUARNICIONES, HERRAJES Y ARTICULOS SIMILARES DE METALES COMUNES, PARA MUEBLES, PUERTAS, ESCALERAS, VENTANAS, PERSIANAS, CARROCERIAS, ARTICULOS DE GUARNICIONERIA, BAULES, ARCAS, COPRES Y OTRAS MANUFACTURAS DE ESTA CLASE; ALZAPAROS, PERCHAS, SOPORTES Y ARTICULOS SIMILARES, DE METALES COMUNES; RUEDAS CON MONTURA DE METALES COMUNES; CIERRAPUERTAS AUTOMATICOS DE METALES COMUNES:		
8302.10	- Bisagras de todas clases (incluidas la parte fija y la parte móvil del gozne):		
8302.10.10.0.00.0	- - Que se destinan a aeronaves civiles (22).	-	
8302.10.90.0.00.0	- - Las demás.	-	
8302.20	- Ruedas.		
8302.20.10.0.00.B	- - Que se destinan a aeronaves civiles (22).	-	
8302.20.90.0.00.E	- - Las demás.	-	
8302.30.00	- Las demás guarniciones, herrajes y artículos similares, para vehículos automóviles:		

CODIFICACION	DESIGNACION DE LAS MERCANCIAS	UNIDADES SUPLEMENT	OBSERVACIONES
8302.30.00.1.00.J	- - Fallabas y demás cierras o cerrojos sin llave.	-	
8302.30.00.9.00.C	- - Los demás.	-	
	- Las demás guarniciones, herrajes y artículos similares:		
8302.41.00	- - Para edificios:		
8302.41.00.1.00.G	- - - Fallabas, picaportes, pestillos y demás cierras o cerrojos sin llave.	-	
8302.41.00.9.00.J	- - - Los demás.	-	
8302.42	- - Los demás, para muebles:		
8302.42.10.0.00.F	- - - Que se destinen a aeronaves civiles (22).	-	
8302.42.90	- - - Los demás:		
8302.42.90.1.00.G	- - - - Fallabas, picaportes, pestillos y demás cierras o cerrojos sin llave.	-	
8302.42.90.9.00.J	- - - - Los demás.	-	
8302.49	- - Los demás:		
8302.49.10.0.00.I	- - - Que se destinen a aeronaves civiles (22).	-	
8302.49.90	- - - Los demás:		
8302.49.90.1.00.J	- - - - Cierrapuertas no automáticos.	-	
8302.49.90.2.00.H	- - - - Fallabas, picaportes, pestillos y demás cierras o cerrojos sin llave.	-	
8302.49.90.9.00.C	- - - - Los demás.	-	
8302.60.00.0.00.G	- - - - Atrapaos, berchas, soportes y artículos similares.	-	
8302.60	- Cierrapuertas automáticos:		
8302.60.10.0.00.C	- - Que se destinen a aeronaves civiles (22).	-	
8302.60.90	- - Los demás:		
8302.60.90.1.00.D	- - - Hidráulicos.	-	
8302.60.90.9.00.G	- - - Los demás.	-	
83.03	CAJAS DE CAUDALES, PUERTAS Y COMPARTIMIENTOS BLINDADOS PARA CAMARAS ACORAZADAS, CORRES Y CAJAS DE SEGURIDAD Y ARTICULOS SIMILARES, DE METALES COMUNES:		
8303.00.10.0.00.E	- Cajas de caudales.	UN	
8303.00.30.0.00.A	- Puertas y compartimientos blindados para cámaras de seguridad.	-	
8303.00.90.0.00.H	- Arquetas y cajas de seguridad y artículos similares.	-	
83.04	CLASIFICADORES, FICHEROS, CAJAS DE CLASIFICACION, BANDEJAS DE CORRESPONDENCIA, PLUMEROS, PORTASELLOS Y MATERIAL SIMILAR DE OFICINA, DE METALES COMUNES, EXCEPTO LOS MUEBLES DE OFICINA DE LA PARTIDA 94.03:		

CODIFICACION	DESIGNACION DE LAS MERCANCIAS	UNIDADES SUPLEMENT	OBSERVACIONES
8304.00.00.1.00.D	- Clasificadores, ficheros, cajas de clasificación y demás material similar de oficina.	-	
8304.00.00.2.00.B	- Bandejas de correspondencia, plumeros, postasillos y demás continentes similares de oficina.	-	
83.05	MECANISMOS PARA ENCUADERNACION DE HOJAS INTERCAMBIABLES O PARA CLASIFICADORES, SUJETADORES, CANTONERAS, CLIPS, INDICES DE SERAL Y OBJETOS SIMILARES DE OFICINA, DE METALES COMUNES; GRAPAS EN BANDAS O TIRAS (POR EJEMPLO: DE OFICINA, DE TAPIERIA O DE ENVASES), DE METALES COMUNES:		
8305.10.00.0.00.C	- Mecanismos para encuadernación de hojas intercambiables o para clasificadores.	-	
8305.20.00	- Grapas en bandas o tiras.		
8305.20.00.1.00.I	- - De oficina.	-	
	- - Las demás:		
8305.20.00.2.00.G	- - - De hierro o de acero.	-	
8305.20.00.3.00.E	- - - De cobre.	-	
8305.20.00.9.00.B	- - - Las demás.	-	
8305.90.00.0.00.F	- Los demás, incluidas las partes.	-	
83.08	CAMPANAS, CAMPANILLAS, GONGOS Y ARTICULOS SIMILARES, QUE NO SEAN ELECTRICOS, DE METALES COMUNES; ESTATUILLAS Y DEMAS OBJETOS DE ADORNO, DE METALES COMUNES; MARCOS PARA FOTOGRAFIAS, GRABADOS O SIMILARES, DE METALES COMUNES; ESPEJOS DE METALES COMUNES:		
8308.10.00	- Campanas, campanillas, gongos y artículos similares:		
8308.10.00.1.00.J	- - Timbres con mecanismo de muelle, incluso los de bicicleta y análogos.	-	
8308.10.00.9.00.C	- - Los demás.	-	
	- Estatullas y demás objetos de adorno:		
8308.21.00.0.00.I	- - Plataados, dorados o platinados.	-	
8308.29	- - Los demás:		
8308.29.10	- - - De cobre:		
8308.29.15.1.00.G	- - - - Para adorno de interiores.	-	
8308.29.10.9.00.J	- - - - Los demás.	-	
8308.29.90	- - - De los demás metales comunes.		
8308.29.90.1.00.J	- - - - Para adorno de interiores.	-	
	- - - - Los demás:		
8308.29.90.2.00.H	- - - - De fundición, hierro o acero.	-	
8308.29.90.3.00.F	- - - - De plomo.	-	

CODIFICACION	DESIGNACION DE LAS MERCANCIAS	UNIDADES SUPLEMENT	OBSERVACIONES
8308.29.90.9.00.C	- - - - - De otros metales comunes	-	
8308.30.00.0.00.H	- Marcos para fotografías, grabados o similares, espejos	-	
83.07	TUBOS FLEXIBLES DE METALES COMUNES, INCLUIDO CON SUS ACCESORIOS:		
8307.10	- De hierro o de acero	-	
8307.10.10.0.00.I	- - Con accesorios, que se destinan a aeronaves civiles (22)	-	
8307.10.90.0.00.B	- - Las demás	-	
8307.90	- De los demás metales comunes:		
8307.90.10.0.00.B	- - Con accesorios, que se destinan a aeronaves civiles (22)	-	
8307.90.90.0.00.E	- - Las demás	-	
83.08	CIERRES, MONTURAS-CIERRE, HEBILLAS, HEBILLAS-CIERRE, CORCHETES, GANCHOS, ANILLOS PARA OJETES Y ARTICULOS SIMILARES, DE METALES COMUNES PARA PRENDAS DE VESTIR, CALZADO, TOLCOS, MARROQUINERIA O PARA CUALQUIER COMPOSICION O ARTICULO; REMACHES TUBULARES O CON ESPIGA HENDIDA, DE METALES COMUNES; CUENTAS Y LENTEJUELAS, DE METALES COMUNES:		
8308.10.00.0.00.J	- Corchetes, ganchos y anillos para ojales	-	
8308.20.00.0	- Remaches tubulares o con espiga hendida	-	
8308.20.00.0.10.G	- - Destinados a cierto tipo de aeronaves (4)(100)	-	
8308.20.00.0.90.I	- - Las demás	-	
8308.90.00	- Los demás, incluidas las partes:		
8308.90.00.1.90.B	- - Monturas cierre para bolsos, monederos y análogos	-	
8308.90.00.2	- - Cuentas y lentejuelas:		
8308.90.00.2.10.H	- - - Hechas a mano (152)	-	
8308.90.00.2.90.J	- - - Las demás	-	
8308.90.00.9.90.E	- - Las demás	-	
83.09	TAPONES Y TAPAS (INCLUIDOS LOS TAPONES CORONA, LAS TAPAS ROSCADAS Y LOS TAPONES VERTEDORES), CAPSULAS PARA BOTELLAS, TAPONES ROSCADOS, SOBRETAPAS, PRECINTOS Y DEMAS ACCESORIOS PARA ENVASES, DE METALES COMUNES:		
8309.10.00.0.00.I	- Tapones corona	-	
8309.90	- Los demás:		
8309.90.10.0.00.J	- - Cápsulas para taponar o para sobretaponar de plomo, cápsulas para taponar o para sobretaponar de aluminio con un diámetro que exceda de 21 mm.	-	
8309.90.90.0.00.C	- - Las demás	-	
83.10	PLACAS INDICADORAS, PLACAS ROTULO, PLACAS DE DIRECCIONES Y PLACAS SIMILARES,		

CODIFICACION	DESIGNACION DE LAS MERCANCIAS	UNIDADES SUPLEMENT	OBSERVACIONES
8310.00.00.0.00.H	CIFRAS, LETRAS Y SIGNOS DIVERSOS, DE METALES COMUNES, CON EXCLUSION DE LOS DE LA PARTIDA 84.08.	-	
83.11	ALAMBRES, VARILLAS, TUBOS, PLACAS, ELECTRODOS Y ARTICULOS SIMILARES, DE METALES COMUNES O DE CARBUROS METALICOS, RECUBIERTOS O RELLENOS DE DECAPANTES O DE FUNDENTES, PARA SOLDADURA O DEPOSITO DE METAL O DE CARBUROS METALICOS; ALAMBRES Y VARILLAS, DE POLVO DE METALES COMUNES AGLOMERADO PARA LA METALIZACION POR PROYECCION:		
8311.10	- Electrodo recubiertos para soldadura de arco, de metales comunes	-	
8311.10.10.0	- - Electrodo para soldadura, con alma de hierro o de acero, recubiertos con materia refractaria	-	
8311.10.10.0.85.D	- - - Electrodo para soldadura con alma de acero inoxidable austenítico AISI 317-LN.	-	Ap. 16
8311.10.10.0.90.D	- - - Las demás	-	
8311.10.90.0.00.F	- - Las demás	-	
8311.20.00.0.00.C	- Alambre relleno para soldadura de arco, de metales comunes	-	
8311.30.00.0.00.A	- Varillas recubiertas y alambre relleno para soldar al soplete, de metales comunes	-	
8311.90.00.0.00.H	- Los demás, incluidas las partes	-	

N.º	REMISIONES
(4)	El control de utilización de este destino particular se hará mediante la aplicación de las disposiciones comunitarias dictadas en la materia.
(22)	La admisión de esta subpartida se subordinará a las condiciones previstas en las disposiciones comunitarias dictadas en la materia. Véase también el apartado B del Título II de las Disposiciones preliminares (NC).
(100)	Para la construcción, el mantenimiento o la reparación de aerodinámicos con un peso en vacío de más de 2000 kg.
(152)	La admisión en esta subpartida está reservada a los productos considerados como hechos a mano por las autoridades comunitarias competentes.
(153)	El beneficio de este contingente arancelario comunitario está reservado a los productos acompañados de un certificado de autenticidad emitido por las autoridades comunitarias competentes, en el que se certifique que las mercancías enumeradas son hechas a mano.

CODIFICACION	DESIGNACION DE LAS MERCANCIAS	UNIDADES SUPLEMENT	OBSERVACIONES
CAPITULO 84			
REACTORES NUCLEARES, CALDERAS, MAQUINAS, APARATOS Y ARTEFACTOS MECANICOS; PARTES DE ESTAS MAQUINAS O APARATOS			
84.01	REACTORES NUCLEARES; ELEMENTOS COMBUSTIBLES (CARTUCHOS) SIN IRRADIAR PARA REACTORES NUCLEARES; MAQUINAS Y APARATOS PARA LA SEPARACION ISOTOPICA.		
8401.10.00.0.00.F	- Reactores nucleares. (EURATOM).	-	
8401.20.00.0.00.0	- Máquinas y aparatos para la separación isotópica, y sus partes. (EURATOM)	-	
8401.30.00.0	- Elementos combustibles (cartuchos) sin irradiar. (EURATOM);		
8401.30.00.0.10.A	- - Cartuchos de reactores nucleares constituidos por óxidos mixtos de uranio enriquecido en U-235 y gadolinio, contenidos en una funda metálica de aleación de zirconio del tipo "barrera"	GT F/S	
8401.30.00.0.90.C	- - Las demás.	GT F/S	
8401.40	- Partes de reactores nucleares (EURATOM);		
8401.40.10.0	- - De acero forjado.		
8401.40.10.0.10.G	- - - Componentes forjados en una pieza y desbastados, con pesos unitarios superiores a 150 t, para depósitos bajo presión de reactores.	-	
8401.40.10.0.90.I	- - - Las demás.	-	
8401.40.90.0	- - Las demás.		
8401.40.90.0.10.J	- - - Componentes forjados en una pieza y desbastados, con pesos unitarios superiores a 150 t, para depósitos bajo presión de reactores.	-	
8401.40.90.0.90.B	- - - Las demás.	-	
84.02	CALDERAS DE VAPOR (GENERADORES DE VAPOR), EXCEPTO LAS DE CALEFACCION CENTRAL PROYECTADAS PARA PRODUCIR AL MISMO TIEMPO AGUA CALIENTE Y VAPOR A BAJA PRESION; CALDERAS DENOMINADAS "DE AGUA SOBRECALENTADA".		
- Calderas de vapor:			
8402.11.00.0.00.0	- - Calderas acotubulares con una producción de vapor superior a 45 toneladas por hora.	-	
8402.12.00	- - Calderas acotubulares con una producción inferior o igual a 45 toneladas por hora:		
8402.12.00.1.00.A	- - - Con presión inferior o igual a 100 kg/cm2	-	
8402.12.00.2.00.I	- - - Con presión superior a 100 kg/cm2	-	
8402.19	- - Las demás calderas de vapor, incluidas las calderas mixtas.		
8402.19.10.0.00.0	- - - Calderas de tubos de humo	-	
8402.19.90.0.00.0	- - - Las demás.	-	
8402.20.00.0.00.0	- Calderas denominadas "de agua sobrecalentada"	-	
8402.90.00.0.00.H	- Partes.	-	

CODIFICACION	DESIGNACION DE LAS MERCANCIAS	UNIDADES SUPLEMENT	OBSERVACIONES
84.03	CALDERAS PARA CALEFACCION CENTRAL, EXCEPTO LAS DE LA PARTIDA 84.02:		
8403.10	- Calderas:		
8403.10.10.0.00.B	- - De fundición.	-	
8403.10.90.0.00.E	- - Las demás.	-	
8403.90	- Partes:		
8403.90.10.0.00.E	- - De fundición.	-	
8403.90.90.0.00.H	- - Las demás.	-	
84.04	APARATOS AUXILIARES PARA LAS CALDERAS DE LAS PARTIDAS 84.02 u 84.03 (POR EJEMPLO: ECONOMIZADORES, RECALENTADORES, DESHOLLINADORES O RECUPERADORES DE GAS); CONDENSADORES PARA MAQUINAS DE VAPOR:		
8404.10.00	- Aparatos auxiliares para las calderas de las partidas 84.02 u 84.03:		
8404.10.00.1.00.A	- - Para las calderas de la partida 84.03	-	
	- - Los demás:		
8404.10.00.2.00.I	- - - Economizadores o recalentadores de agua; recalentadores y recalentadores de aire; cilindros colectores.	-	
8404.10.00.9.00.D	- - - Los demás.	-	
8404.20.00.0.00.A	- Condensadores para máquinas de vapor	-	
8404.90.00	- Partes:		
8404.90.00.1.00.D	- - Para los aparatos de las calderas de la partida 84.03.	-	
8404.90.00.9.00.G	- - Las demás.	-	
84.05	GENERADORES DE GAS POBRE (DE GAS DE AIRE) O DE GAS DE AGUA, INCLUIDO CON LOS DEPURADORES; GENERADORES DE ACETILENO Y GENERADORES SIMILARES DE GASES, POR VIA HUMEDA, INCLUIDO CON LOS DEPURADORES:		
8405.10.00.0.00.B	- Generadores de gas pobre (gas de aire) o de gas de agua, incluido con los depuradores, generadores de acetileno y generadores similares de gases, por vía húmeda, incluido con los depuradores.	-	
8405.90.00.0.00.E	- Partes	-	
84.06	TURBINAS DE VAPOR:		
	- Turbinas.		
8406.11.00.0.00.J	- - Para la propulsión de barcos.	-	
8406.19	- - Las demás:		
	- - - Turbinas de vapor de agua para el impulso de generadores eléctricos, de potencia:		

CODIFICACION	DESIGNACION DE LAS MERCANCIAS	UNIDADES SUPLEMENT	OBSERVACIONES
8408.19.11.0.00.I	- - - - No superior a 10.000 kW.	-	
8408.19.13.0.00.G	- - - - Superior a 10.000 kW sin exceder de 40.000 kW	-	
8408.19.15.0.00.E	- - - - Superior a 40.000 kW sin exceder de 100.000 kW	-	
8408.19.19.0.00.A	- - - - Superior a 100.000 kW.	-	
8408.19.90.0.00.C	- - - Las demás.	-	
8408.90.00.0.00.D	- Partes.	-	
84.07	MOTORES DE EMBUDO ALTERNATIVO O ROTATIVO, DE ENCENDIDO POR CHISPA (MOTORES DE EXPLOSION):		
8407.10	- Motores para la aviación:		
8407.10.10.0.00.H	- - Que se destinen a aeronaves civiles (22).	UN	
8407.10.90	- - Los demás.		
8407.10.90.1	- - - Con peso unitario inferior o igual a 155 kg:		
8407.10.90.1.10.H	- - - - Que se destinen a ser montados en aeronaves que sean beneficiarios de franquicia de derechos o que hayan sido construidos en la Comunidad (84).	UN	
8407.10.90.1.90.J	- - - - Los demás	UN	
8407.10.90.2	- - - Con peso unitario superior a 155 kg:		
8407.10.90.2.10.F	- - - - Que se destinen a ser montados en aeronaves que sean beneficiarios de franquicia de derechos o que hayan sido construidos en la Comunidad (84)	UN	
8407.10.90.2.90.H	- - - - Los demás	UN	
	- Motores para la propulsión de barcos:		
8407.21	- - De tipo fueraborda:		
	- - - De cilindrada no superior a 325 cm3:		
8407.21.11.0.00.D	- - - - De potencia no superior a 3 kW	UN	ADUMP-JP:
8407.21.19.0.00.F	- - - - De potencia superior a 3 kW	UN	ADUMP-JP:
	- - - De cilindrada superior a 325 cm3:		
8407.21.91.0	- - - - De potencia no superior a 30 kW:		
8407.21.91.0.10.F	- - - - - De potencia no superior a 26 kW (35 CV):	UN	ADUMP-JP:
8407.21.91.0.90.H	- - - - - Los demás.	UN	
8407.21.99.0.00.I	- - - - De potencia superior a 30 kW.	UN	
8407.29	- - Los demás:		
8407.29.10.0.00.G	- - - Usados.	UN	

CODIFICACION	DESIGNACION DE LAS MERCANCIAS	UNIDADES SUPLEMENT	OBSERVACIONES
8407.29.30.0.00.C	- - - Nuevos, de potencia: - - - - Inferior a 100 kW.	UN	
8407.29.60.0.00.H	- - - - Igual o superior a 100 kW, sin exceder de 150 kW.	UN	
8407.29.70.0.00.D	- - - - Superior a 150 kW sin exceder de 200 kW.	UN	
8407.29.90.0.00.J	- - - - Superior a 200 kW.	UN	
8407.31.00	- Motores de émbolo alternativo del tipo de los utilizados para la propulsión de vehículos del Capítulo 87.		
8407.31.00.1.00.C	- - De cilindrada inferior o igual a 50 cm3:	UN	
8407.31.00.9.00.F	- - - Para motocicletas, bicicletas y demás ciclos.	UN	
8407.32.00	- - De cilindrada superior a 50 cm3, pero inferior o igual a 250 cm3:		
8407.32.00.1.00.B	- - - Para motocicletas y demás ciclos.	UN	
8407.32.00.9.00.E	- - - Los demás.	UN	
8407.33	- - De cilindrada superior a 250 cm3, pero inferior o igual a 1000 cm3:		
8407.33.10.0.00.A	- - - Que se destinen a la industria de montaje de motocicletas de la subpartida 8701.10 o de vehículos automóviles de las partidas 87.03, 87.04 y 87.05 (1).	UN	
8407.33.90	- - - Los demás:		
8407.33.90.1.00.B	- - - - Para motocicletas y demás ciclos	UN	
8407.33.90.9.00.E	- - - - Los demás.	UN	
8407.34	- - De cilindrada superior a 1.000 cm3:		
8407.34.10.0	- - - Destinados a la industria de montaje de motocicletas de la subpartida 8701.10, de vehículos automóviles de la partida 87.03, de vehículos automóviles de la partida 87.04 con motor de cilindrada inferior a 2.500 cm3 o de vehículos automóviles de la partida 87.05 (1):		
8407.34.10.0.85.A	- - - - Motores de encendido por chispa, incompletos, de cilindrada inferior o igual a 3500 cm3, destinados a la fabricación de las demás furgonetas o vehículos ligeros todo terreno de la partida 8704 con motor de cilindrada inferior a 2800 cm3 (a).	UN	Ap. IA
8407.34.10.0.90.A	- - - - Los demás.	UN	
8407.34.30	- - - Los demás:		
8407.34.30.1.00.D	- - - - Usados:	UN	
8407.34.30.9.00.G	- - - - Los demás.	UN	
8407.34.91	- - - Nuevos, de cilindrada: - - - - No superior a 1.500 cm3:		

CODIFICACION	DESIGNACION DE LAS MERCANCIAS	UNIDADES SUPLEMENT	OBSERVACIONES
8407.34.91.1.00.J	- - - - - Para motocicletas y demás ciclos.	UN	
8407.34.91.9.00.C	- - - - - Los demás.	UN	
8407.34.99.0	- - - - - Superior a 1.500 cm3:		
8407.34.99.0.85.E	- - - - - Motores de encendido por chispa, incompletos, de cilindrada inferior o igual a 3500 cm3, destinados a la fabricación de las demás furgonetas o vehículos ligeros todo terreno (a).	UN	Ap. IA
8407.34.99.0.90.E	- - - - - Los demás.	UN	
8407.90	- Los demás motores:		
8407.90.10	- - De cilindrada no superior a 250 cm3:		
8407.90.10.1.00.I	- - - Para motocicletas, bicicletas y demás ciclos.	UN	
8407.90.10.9.00.B	- - - Los demás.	UN	
8407.90.50.0.00.B	- - - De cilindrada superior a 250 cm3:		
8407.90.50.0.00.B	- - - Destinados a la industria de montaje de motocicletas de la subpartida 8701.10, de vehículos automóviles de la partida 87.03, de vehículos automóviles de la partida 87.04 con motor de cilindrada inferior a 2.500 cm3 o de vehículos automóviles de la partida 87.05 (1).	UN	
8407.90.70	- - - Los demás:		
8407.90.70	- - - Usados:		
8407.90.70.1.00.F	- - - - - Para motocicletas y demás ciclos	UN	
8407.90.70.9.00.I	- - - - - Los demás.	UN	
8407.90.91	- - - Nuevos, de potencia:		
8407.90.91.1.00.A	- - - - - No superior a 10 kW:	UN	
8407.90.91.9.00.D	- - - - - Para motocicletas y demás ciclos	UN	
8407.90.93	- - - - - Los demás.	UN	
8407.90.93.1.00.I	- - - - - Superior a 10 kW, pero sin exceder de 50 kW:	UN	
8407.90.93.9.00.B	- - - - - Para motocicletas y demás ciclos	UN	
8407.90.99.0.00.E	- - - - - Los demás.	UN	
8407.90.99.0.00.E	- - - - - Superior a 50 kW	UN	
84.08	MOTORES DE ÉMBOLO, DE ENCENDIDO POR COMPRESION (MOTORES DIESEL O SEMIDIESEL):		
8408.10	- Motores para la propulsión de barcos (1)		
8408.10.10	- - Usados:		
8408.10.10.1	- - - Con peso unitario inferior o igual a 2.000 kg:		
8408.10.10.1.10.D	- - - - Destinados a embarcaciones para la navegación marítima de las partidas 89.01, 89.02, 89.03, 89.04, 89.05 y 89.08, a los	UN	

CODIFICACION	DESIGNACION DE LAS MERCANCIAS	UNIDADES SUPLEMENT.	OBSERVACIONES
	remolcadores de la subpartida 8904 00 10 y a los barcos de guerra de la subpartida 8908 00 10 (1).		
8408.10.10.1.90.F	Los demás (1).	UN	
8408.10.10.2	Con peso unitario superior a 2.000 kg e inferior o igual a 100.000 kg.		
8408.10.10.2.10.B	Destinados a embarcaciones para la navegación marítima de las partidas 89 01, 89 02, 89 03, 89 04, 89 05 y 89 06, a los remolcadores de la subpartida 8904 00 10 y a los barcos de guerra de la subpartida 8908 00 10 (1).	UN	
8408.10.10.2.90.D	Los demás (1).	UN	
8408.10.10.3	Con peso unitario superior a 100.000 kg:		
8408.10.10.3.10.J	Destinados a embarcaciones para la navegación marítima de las partidas 89 01, 89 02, 89 03, 89 04, 89 05 y 89 06, a los remolcadores de la subpartida 8904 00 10 y a los barcos de guerra de la subpartida 8908 00 10 (1).	UN	
8408.10.10.3.90.E	Los demás (1).	UN	
	Nuevos, de potencia:		
8408.10.21.0	No superior a 15 kW:		
8408.10.21.0.10.C	Destinados a embarcaciones para la navegación marítima de las partidas 89 01, 89 02, 89 03, 89 04, 89 05 y 89 06, a los remolcadores de la subpartida 8904 00 10 y a los barcos de guerra de la subpartida 8908 00 10 (1).	UN	
8408.10.21.0.90.E	Los demás (1).	UN	
8408.10.25.0	Superior a 15 kW, sin exceder de 50 kW:		
8408.10.25.0.10.1	Destinados a embarcaciones para la navegación marítima de las partidas 89 01, 89 02, 89 03, 89 04, 89 05 y 89 06, a los remolcadores de la subpartida 8904 00 10 y a los barcos de guerra de la subpartida 8908 00 10 (1).	UN	
8408.10.25.0.90.A	Los demás (1).	UN	
8408.10.30.0	Superior a 50 kW, sin exceder a 100 kW:		
8408.10.30.0.10.B	Destinados a embarcaciones para la navegación marítima de las partidas 89 01, 89 02, 89 03, 89 04, 89 05 y 89 06, a los remolcadores de la subpartida 8904 00 10 y a los barcos de guerra de la subpartida 8908 00 10 (1).	UN	
8408.10.30.0.90.D	Los demás (1).	UN	
8408.10.40.0	Superior a 100 kW, sin exceder a 200 kW:		
8408.10.40.0.10.J	Destinados a embarcaciones para la navegación marítima de las partidas 89 01, 89 02, 89 03, 89 04, 89 05 y 89 06, a los remolcadores de la subpartida 8904 00 10 y a los barcos de guerra de la subpartida 8908 00 10 (1).	UN	
8408.10.40.0.90.B	Los demás (1).	UN	
8408.10.50.0	Superior a 200 kW, sin exceder a 300 kW:		

CODIFICACION	DESIGNACION DE LAS MERCANCIAS	UNIDADES SUPLEMENT.	OBSERVACIONES
8408.10.60.0.10.G	Destinados a embarcaciones para la navegación marítima de las partidas 89 01, 89 02, 89 03, 89 04, 89 05 y 89 06, a los remolcadores de la subpartida 8904 00 10 y a los barcos de guerra de la subpartida 8908 00 10 (1).	UN	
8408.10.60.0.90.I	Los demás (1).	UN	
8408.10.60	Superior a 300 kW, sin exceder a 500 kW:		
8408.10.60.1	Con peso unitario inferior o igual a 2.000 kg:		
8408.10.60.1.10.C	Destinados a embarcaciones para la navegación marítima de las partidas 89 01, 89 02, 89 03, 89 04, 89 05 y 89 06, a los remolcadores de la subpartida 8904 00 10 y a los barcos de guerra de la subpartida 8908 00 10 (1).	UN	
8408.10.60.1.90.E	Los demás (1).	UN	
8408.10.60.2	Con peso unitario superior a 2.000 kg:		
8408.10.60.2.10.A	Destinados a embarcaciones para la navegación marítima de las partidas 89 01, 89 02, 89 03, 89 04, 89 05 y 89 06, a los remolcadores de la subpartida 8904 00 10 y a los barcos de guerra de la subpartida 8908 00 10 (1).	UN	
8408.10.60.2.90.C	Los demás (1).	UN	
8408.10.70	Superior a 500 kW, sin exceder a 1.000 kW:		
8408.10.70.1	Con peso unitario inferior o igual a 2.000 kg:		
8408.10.70.1.10.A	Destinados a embarcaciones para la navegación marítima de las partidas 89 01, 89 02, 89 03, 89 04, 89 05 y 89 06, a los remolcadores de la subpartida 8904 00 10 y a los barcos de guerra de la subpartida 8908 00 10 (1).	UN	
8408.10.70.1.90.C	Los demás (1).	UN	
8408.10.70.2	Con peso unitario superior a 2.000 kg:		
8408.10.70.2.10.I	Destinados a embarcaciones para la navegación marítima de las partidas 89 01, 89 02, 89 03, 89 04, 89 05 y 89 06, a los remolcadores de la subpartida 8904 00 10 y a los barcos de guerra de la subpartida 8908 00 10 (1).	UN	
8408.10.70.2.90.A	Los demás (1).	UN	
8408.10.80	Superior a 1.000 kW, sin exceder a 5.000 kW:		
8408.10.80.1	Con peso unitario inferior o igual a 2.000 kg:		
8408.10.80.1.10.I	Destinados a embarcaciones para la navegación marítima de las partidas 89 01, 89 02, 89 03, 89 04, 89 05 y 89 06, a los remolcadores de la subpartida 8904 00 10 y a los barcos de guerra de la subpartida 8908 00 10 (1).	UN	
8408.10.80.1.90.A	Los demás (1).	UN	
8408.10.80.2	Con peso unitario superior a 2.000 kg:		
8408.10.80.2.10.G	Destinados a embarcaciones para la navegación marítima de las partidas 89 01, 89 02, 89 03, 89 04, 89 05 y 89 06, a los remolcadores de la subpartida 8904 00 10 y a los barcos de guerra de la subpartida 8908 00 10 (1).	UN	

CODIFICACION	DESIGNACION DE LAS MERCANCIAS	UNIDADES SUPLEMENT.	OBSERVACIONES
	guerra de la subpartida 8906 00 10 (1)		
8408.10.80.2.90.1	- - - - Los demás (1).	UN	
8408.10.80	- - - Superior a 5.000 kW.		
8408.10.80.1	- - - - Con peso unitario inferior o igual a 100.000 kg.		
8408.10.80.1.10.G	- - - - Destinados a embarcaciones para la navegación marítima de las partidas 89.01, 89.02, 89.03, 89.04, 89.05 y 89.06, a los remolcadores de la subpartida 8904 00 10 y a los barcos de guerra de la subpartida 8908 00 10 (1).	UN	
8408.10.80.1.90.1	- - - - Los demás (1).	UN	
8408.10.80.2	- - - - Con peso unitario superior a 100.000 kg.		
8408.10.80.2.10.E	- - - - Destinados a embarcaciones para la navegación marítima de las partidas 89.01, 89.02, 89.03, 89.04, 89.05 y 89.06, a los remolcadores de la subpartida 8904 00 10 y a los barcos de guerra de la subpartida 8908 00 10 (1).	UN	
8408.10.80.2.90.G	- - - - Los demás (1).	UN	
8408.20	- Motores del tipo de los utilizados para la propulsión de vehículos del capítulo 87.		
8408.20.10	- Destinados a la industria de montaje de motocultores de la subpartida 8701.10, de vehículos automóviles de la partida 87.03, de vehículos automóviles de la partida 87.04 con motor de cilindrada inferior a 2.500 cm3, de vehículos automóviles de la partida 87.05 (1).		
8408.20.10.1	- - - Con peso unitario inferior o igual a 2.000 kg.		
8408.20.10.1.85.D	- - - Motores de encendido por compresión, incompletos, de cilindrada inferior o igual a 4000 cm3, destinados a la fabricación de furgonetas o vehículos ligeros todo terreno de la partida 8703; de furgonetas o vehículos ligeros de la partida 8704 con motor de cilindrada inferior a 2500 cm3 (a).	UN	Ap. IA
8408.20.10.1.85.B	- - - Motores de encendido por compresión, incompletos, de cilindrada inferior o igual a 4000 cm3, destinados a la fabricación de las demás furgonetas o vehículos ligeros todo terreno (a).	UN	Ap. IA
8408.20.10.1.90.D	- - - Los demás.	UN	
8408.20.10.2	- - - Con peso unitario superior a 2.000 kg.		
8408.20.10.2.85.B	- - - Motores de encendido por compresión, incompletos, de cilindrada inferior o igual a 4000 cm3, destinados a la fabricación de furgonetas o vehículos ligeros todo terreno de la partida 8703; de furgonetas o vehículos ligeros de la partida 8704 con motor de cilindrada inferior a 2500 cm3 (a).	UN	Ap. IA
8408.20.10.2.85.J	- - - Motores de encendido por compresión, incompletos, de cilindrada inferior o igual a 4000 cm3, destinados a la fabricación de las demás furgonetas o vehículos ligeros todo terreno (a).	UN	Ap. IA
8408.20.10.2.90.B	- - - Los demás.	UN	
	- Los demás:		
	- - Para tractores agrícolas o forestales, de ruedas, de potencia:		

CODIFICACION	DESIGNACION DE LAS MERCANCIAS	UNIDADES SUPLEMENT.	OBSERVACIONES
8408.20.31.0	- - - - No superior a 30 kW.		
8408.20.31.0.85.A	- - - - Motores de encendido por compresión, incompletos, de cilindrada superior a 2300 cm3, destinados a la fabricación de tractores agrícolas de ruedas (a).	UN	Ap. IA
8408.20.31.0.90.A	- - - - Los demás.	UN	
8408.20.35.0	- - - Superior a 50 kW, sin exceder de 100 kW.		
8408.20.35.0.85.G	- - - - Motores de encendido por compresión, incompletos, de cilindrada superior a 2300 cm3, destinados a la fabricación de tractores agrícolas de ruedas (a).	UN	Ap. IA
8408.20.35.0.90.G	- - - - Los demás.	UN	
8408.20.37.0	- - - Superior a 100 kW.		
8408.20.37.0.85.E	- - - - Motores de encendido por compresión, incompletos, de cilindrada superior a 2300 cm3, destinados a la fabricación de tractores agrícolas de ruedas (a).	UN	Ap. IA*
8408.20.37.0.90.E	- - - - Los demás.	UN	
	- - Para los demás vehículos del capítulo 87, de potencia.		
8408.20.51.0.00.E	- - - No superior a 50 kW.	UN	
8408.20.55.0.00.A	- - - Superior a 50 kW, sin exceder de 100 kW.	UN	
8408.20.57	- - - Superior a 100 kW, sin exceder de 200 kW.		
8408.20.57.1.00.G	- - - - Con peso unitario inferior o igual a 2.000 kg.	UN	
8408.20.57.2.00.E	- - - - Con peso unitario superior a 2.000 kg.	UN	
8408.20.99	- - - Superior a 200 kW.		
8408.20.99.1.00.G	- - - - Con peso unitario inferior o igual a 2.000 kg.	UN	
8408.20.99.2.00.E	- - - - Con peso unitario superior a 2.000 kg.	UN	
8408.90	- Los demás motores:		
8408.90.10.0.00.J	- - Que se destinan a aeronaves civiles (2).	UN	
	- Los demás:		
8408.90.21	- - Para la propulsión de vehículos ferroviarios:		
8408.90.21.1.00.E	- - - Con peso unitario inferior o igual a 2.000 kg.	UN	
8408.90.21.2.00.D	- - - Con peso unitario superior a 2.000 kg.	UN	
	- Los demás:		
8408.90.29	- - Usados:		
8408.90.29.1.00.G	- - - Con peso unitario inferior o igual a 2.000 kg.	UN	
8408.90.29.2.00.E	- - - Con peso unitario superior a 2.000 kg e inferior o igual a 100.000 kg.	UN	

CODIFICACION	DESIGNACION DE LAS MERCANCIAS	UNIDADES SUPLEMENT	OBSERVACIONES
8408.90.29.3.00.C	- - - - - Con peso unitario superior a 100.000 kg. - - - - - Nuevos, de potencia:	UN	
8408.90.31.0.00.E	- - - - - No superior a 15 kw.	UN	
8408.90.35.0.00.A	- - - - - Superior a 15 kw, sin exceder de 50 kw.	UN	
8408.90.37.0.00.T	- - - - - Superior a 50 kw, sin exceder de 100 kw.	UN	
8408.90.51	- - - - - Superior a 100 kw, sin exceder de 200 kw:		
8408.90.51.1.00.H	- - - - - Con peso unitario inferior o igual a 2.000 kg.	UN	
8408.90.51.2.00.F	- - - - - Con peso unitario superior a 2.000 kg.	UN	
8408.90.55	- - - - - Superior a 200 kw, sin exceder de 300 kw:		
8408.90.55.1.00.D	- - - - - Con peso unitario inferior o igual a 2.000 kg.	UN	
8408.90.55.2.00.B	- - - - - Con peso unitario superior a 2.000 kg.	UN	
8408.90.57	- - - - - Superior a 300 kw, sin exceder de 500 kw:		
8408.90.57.1.00.S	- - - - - Con peso unitario inferior o igual a 2.000 kg.	UN	
8408.90.57.2.00.J	- - - - - Con peso unitario superior a 2.000 kg.	UN	
8408.90.71.0.00.F	- - - - - Superior a 500 kw, sin exceder de 1.000 kw.	UN	
8408.90.75	- - - - - Superior a 1.000 kw, sin exceder de 5.000 kw:		
8408.90.75.1.00.J	- - - - - Con peso unitario inferior o igual a 100.000 kg.	UN	
8408.90.75.2.00.H	- - - - - Con peso unitario superior a 100.000 kg.	UN	
8408.90.99	- - - - - Superior a 5.000 kw:		
8408.90.99.1.00.B	- - - - - Con peso unitario inferior o igual a 100.000 kg.	UN	
8408.90.99.2.00.J	- - - - - Con peso unitario superior a 100.000 kg.	UN	
84.09	PARTES IDENTIFICABLES COMO DESTINADAS, EXCLUSIVA O PRINCIPALMENTE, A LOS MOTORES DE LAS PARTIDAS 84.07 u 84.08:		
8409.10	- De motores para la aviación:		
8409.10.10.0.00.F	- - Destinados a aeronaves civiles (22).	-	
8409.10.90.0	- - Las demás:	-	
8409.10.90.0.10.H	- - - Que se destinen a ser montados en aeronaves que sean beneficiarias de franquicia de derechos o que hayan sido construidos en la Comunidad (84)	-	
8409.10.90.0.90.J	- - - Las demás.	-	
8409.91.00.0	- - Identificables como destinadas, exclusiva o principalmente, a los motores de émbolo de encendido por chispa.		

CODIFICACION	DESIGNACION DE LAS MERCANCIAS	UNIDADES SUPLEMENT	OBSERVACIONES
8409.91.00.0.95.A	- - - Bloques, culatas y bielas, incluso en esbozo, para motores de explosión de cilindrada inferior o igual a 3600 cm ³ , o para motores de combustión interna de cilindrada inferior o igual a 4000 cm ³ , destinados a la fabricación de furgonetas o vehículos ligeros todo terreno, bloques, culatas y bielas, incluso esbozo, para motores de combustión interna de cilindrada superior a 2300 cm ³ , destinados a la fabricación de tractores agrícolas de ruedas (a).	-	AD. 1A
8409.91.00.0.90.A	- - - Los demás.	-	
8409.99.00.0	- - Las demás.	-	
8409.99.00.0.95.C	- - - Bloques, culatas y bielas, incluso en esbozo, para motores de explosión de cilindrada inferior o igual a 3600 cm ³ , o para motores de combustión interna de cilindrada inferior o igual a 4000 cm ³ , destinados a la fabricación de furgonetas o vehículos ligeros todo terreno, bloques, culatas y bielas, incluso esbozo, para motores de combustión interna de cilindrada superior a 2300 cm ³ , destinados a la fabricación de tractores agrícolas de ruedas (a).	-	AD. 1A
8409.99.00.0.90.C	- - - Los demás.	-	
84.10	TURBINAS HIDRAULICAS, RUEDAS HIDRAULICAS Y SUS REGULADORES:		
8410.11.00.0.00.D	- - Turbinas y ruedas hidráulicas:		
8410.11.00.0.00.D	- - De potencia inferior o igual a 1.000 kw	-	
8410.12.00.0.00.C	- - De potencia superior a 1.000 kw, pero inferior o igual a 10.000 kw.	-	
8410.13.00.0.00.B	- - De potencia superior a 10.000 kw.	-	
8410.90.00.0.00.H	- - Partes, incluidos los reguladores.	-	
84.11	TURBORREACTORES, TURBOPROPULSORES Y DEMAS TURBINAS DE GAS:		
8411.11	- Turborreactores:		
8411.11.10.0.00.A	- - De empuje inferior o igual a 25 kN:		
8411.11.10.0.00.A	- - - Destinados a aeronaves civiles (22)	UN	
8411.11.90.0	- - Las demás:		
8411.11.90.0.10.C	- - - Que se destinan a ser montados en aeronaves que sean beneficiarias de franquicia de derechos o que hayan sido construidos en la Comunidad (84)	UN	
8411.11.90.0.90.E	- - - Los demás.	UN	
8411.12	- De empuje superior a 25 kN:		
8411.12.11.0.00.I	- - Destinados a aeronaves civiles (22).		
8411.12.11.0.00.I	- - - De empuje superior a 25 kN sin exceder de 44 kN	UN	
8411.12.13.0.00.G	- - - De empuje superior a 44 kN sin exceder de 132 kN.	UN	
8411.12.19.0.00.A	- - - De empuje superior a 132 kN.	UN	

CODIFICACION	DESIGNACION DE LAS MERCANCIAS	UNIDADES SUPLEMENT	OBSERVACIONES
8411.12.00.0	- - - Los demás:		
8411.12.00.0.10.B	- - - - Que se destinen a ser montados en aeronaves que sean beneficiarios de franquicia de derechos o que hayan sido construidos en la Comunidad (84).	UN	
8411.12.00.0.00.0	- - - - Los demás:	UN	
	- Turbopropulsores:		
8411.21	- - De potencia inferior o igual a 1.100 kW:		
8411.21.10.0.00.I	- - - Destinados a aeronaves civiles (22).	UN	
8411.21.00.0	- - - Los demás:		
8411.21.00.0.10.A	- - - - Que se destinen a ser montados en aeronaves que sean beneficiarios de franquicia de derechos o que hayan sido construidos en la Comunidad (84).	UN	
8411.21.00.0.00.0	- - - - Los demás:	UN	
8411.22	- - De potencia superior a 1.100 kW:		
	- - - Destinados a aeronaves civiles (22):		
8411.22.11.0.00.0	- - - - De potencia superior a 1.100 kW sin exceder de 3.730 kW.	UN	
8411.22.18.0.00.I	- - - - De potencia superior a 3.730 kW.	UN	
8411.22.00.0	- - - Los demás:		
8411.22.00.0.10.J	- - - - Que se destinen a ser montados en aeronaves que sean beneficiarios de franquicia de derechos o que hayan sido construidos en la Comunidad (84).	UN	
8411.22.00.0.00.B	- - - - Los demás:	UN	
	- Las demás turbinas de gas:		
8411.81	- - De potencia inferior o igual a 5.000 kW:		
8411.81.10.0.00.F	- - - Destinadas a aeronaves civiles (22).	UN	
8411.81.00.0.00.I	- - - Los demás:	UN	
8411.82	- - De potencia superior a 5.000 kW:		
8411.82.10.0.00.E	- - - Destinadas a aeronaves civiles (22).	UN	
	- - - Los demás:		
8411.82.01.0.00.G	- - - - De potencia superior a 5.000 kW sin exceder de 20.000 kW.	UN	
8411.82.03.0.00.E	- - - - De potencia superior a 20.000 kW sin exceder de 50.000 kW.	UN	
8411.82.09.0.00.I	- - - - De potencia superior a 50.000 kW.	UN	
	- Partes:		
8411.91	- - De turborreacciones o de turbopropulsores:		
8411.91.10.0.00.D	- - - Destinadas a aeronaves civiles (22)	-	

CODIFICACION	DESIGNACION DE LAS MERCANCIAS	UNIDADES SUPLEMENT	OBSERVACIONES
8411.91.00.0	- - - Los demás:		
8411.91.00.0.10.F	- - - - Que se destinen a ser montados en aeronaves que sean beneficiarios de franquicia de derechos o que hayan sido construidos en la Comunidad (84).	-	
8411.91.00.0.00.H	- - - - Los demás:	-	
8411.99	- - Los demás:		
8411.99.10.0.00.F	- - - De turbinas de gas destinadas a aeronaves civiles (22).	-	
8411.99.00.0	- - - Los demás:		
8411.99.00.1.00.G	- - - - De turbinas de gas.	-	
8411.99.00.0.00.J	- - - - Los demás:	-	
84.12	LOS DEMÁS MOTORES Y MÁQUINAS MOTRICES:		
8412.10	- Propulsores a reacción, excepto los turborreacciones:		
8412.10.10.0.00.A	- - Destinados a aeronaves civiles (22)	UN	
8412.10.00.0	- - Los demás:		
8412.10.00.0.10.C	- - - Que se destinen a ser montados en aeronaves que sean beneficiarios de franquicia de derechos o que hayan sido construidos en la Comunidad (84).	UN	
8412.10.00.0.00.E	- - - Los demás:	UN	
	- Motores hidráulicos:		
8412.21	- - Con movimiento rectilíneo (émbolo):		
8412.21.10.0.00.H	- - - Destinados a aeronaves civiles (22).	-	
	- - - Los demás:		
8412.21.01.0.00.J	- - - - Sistemas hidráulicos	-	
8412.21.00.0.00.B	- - - - Los demás:	-	
8412.29	- - Los demás:		
8412.29.10.0.00.J	- - - Destinados a aeronaves civiles (22).	-	
	- - - Los demás:		
8412.29.00.0.00.A	- - - - Sistemas hidráulicos.	-	
	- - - - Los demás:		
8412.29.01.0.00.B	- - - - Motores oleohidráulicos	-	
8412.29.00.0.00.D	- - - - Los demás:	-	
	- Motores neumáticos:		
8412.31	- - Con movimiento rectilíneo (émbolo):		

CODIFICACION	DESIGNACION DE LAS MERCANCIAS	UNIDADES SUPLEMENT	OBSERVACIONES
8412.31.10.0.00.F	- - - Destinados a aeronaves civiles (22).	-	
8412.31.90.0.00.I	- - - Los demás.	-	
8412.39	- - - Los demás:	-	
8412.39.10.0.00.H	- - - Destinados a aeronaves civiles (22)	-	
8412.39.90.0.00.A	- - - Los demás.	-	
8412.80	- Los demás:	-	
8412.80.10	- - Máquinas de vapor de agua o de otros vapores:	-	
8412.80.10.1.00.D	- - - Máquinas separadas de sus calderas.	-	
8412.80.10.9.00.G	- - - Las demás.	-	
	- - Los demás:	-	
8412.80.91.0.00.H	- - - Destinados a aeronaves civiles (22)	-	
8412.80.99.0.00.V	- - - Los demás.	-	
8412.90	- Partes.	-	
8412.90.10.0.00.D	- - Destinadas a aeronaves civiles (22).	-	
	- - Las demás:	-	
8412.90.30.0	- - De propulsores a reacción distintos de los turboreactores:	-	
8412.90.30.0.10.I	- - - Que se destinen a ser montadas en aeronaves que sean beneficiarias de franquicia de derechos o que hayan sido construidas en la Comunidad (84).	-	
8412.90.30.0.90.A	- - - Las demás.	-	
8412.90.50.0.00.E	- - - De motores hidráulicos.	-	
8412.90.90	- - - Las demás:	-	
8412.90.90.1.00.E	- - - De máquinas de vapor de agua o de otros vapores	-	
8412.90.90.9.00.H	- - - Las demás.	-	
84.13	BOMBAS PARA LIQUIDOS, INCLUIDO CON DISPOSITIVO MEDIDOR; ELEVADORES DE LIQUIDOS:		
	- Bombas con dispositivo medidor o proyectadas para llevarlo:		
8413.11.00	- - Bombas para distribución de carburantes o lubricantes, del tipo de las utilizadas en las gasolineras, estaciones de servicio o garajes:		
8413.11.00.1.00.I	- - - Que posean mecanismo totalizador	UN	
8413.11.00.9.00.B	- - - Las demás.	UN	
8413.19	- - Las demás:		
8413.19.10.0.00.A	- - - Destinadas a aeronaves civiles (22)	-	

CODIFICACION	DESIGNACION DE LAS MERCANCIAS	UNIDADES SUPLEMENT	OBSERVACIONES
8413.19.90	- - - Las demás:		
8413.19.90.1.00.B	- - - Que posean mecanismo totalizador.	UN	
8413.19.90.9.00.E	- - - Las demás.	UN	
8413.20	- Bombas manuales, excepto las de las subpartidas 8413.11 u 8413.19:		
8413.20.10.0.00.H	- - Destinadas a aeronaves civiles (22).	-	
8413.20.90	- - Las demás:		
8413.20.90.1.00.I	- - - Alternativas	UN	
8413.20.90.9.00.B	- - - Las demás.	UN	
8413.30	- Bombas de carburante, de aceite o de refrigerante para motores de encendido por chispa o por compresión.		
8413.30.10.0.00.F	- - Destinadas a aeronaves civiles (22).	-	
8413.30.90	- - Las demás:		
8413.30.90.1.00.G	- - - De inyección.	UN	
8413.30.90.9.00.V	- - - Las demás.	UN	
8413.40.00	- Bombas para hormigón:		
8413.40.00.1.00.D	- - Sin motor.	UN	
8413.40.00.2.00.B	- - Con motor	UN	
8413.50	- Las demás bombas volumétricas alternativas		
8413.50.10.0.00.A	- - Destinadas a aeronaves civiles (22).	-	
	- - Las demás:		
8413.50.30	- - Conjuntos hidráulicos:		
8413.50.30.1.00.E	- - - Con bombas sin motor.	-	
8413.50.30.2.00.C	- - - Con bombas con motor	-	
8413.50.50	- - - Bombas dosificadoras:		
8413.50.50.1.00.V	- - - Sin motor	UN	
8413.50.50.2.00.H	- - - Con motor.	UN	
	- - - Las demás:		
	- - - Bombas de émbolo:		
8413.50.71	- - - - Bombas oleohidráulicas:		
8413.50.71.1.00.E	- - - - Sin motor	UN	
8413.50.71.2.00.C	- - - - Con motor	UN	
8413.50.79	- - - - Las demás:		

CODIFICACION	DESIGNACION DE LAS MERCANCIAS	UNIDADES SUPLEMENT.	OBSERVACIONES
8413.50.78.1.00.0	- - - - - Sin motor.	UN	
8413.50.78.2.00.E	- - - - - Con motor.	UN	
8413.60.90	- - - - - Las demás.		
8413.60.90.1.00.B	- - - - - Sin motor.	UN	
8413.60.90.2.00.J	- - - - - Con motor.	UN	
8413.60	- Las demás bombas volumétricas rotativas.		
8413.60.10.0.00.I	- - Destinadas a aeronaves civiles (22)	-	
	- - Las demás:		
8413.60.30	- - - Conjuntos hidráulicos.		
8413.60.30.1.00.C	- - - - Con bombas sin motor.	-	
8413.60.30.2.00.A	- - - - Con bombas con motor.	-	
	- - - Las demás:		
	- - - - Bombas de engranajes:		
8413.60.41	- - - - - Bombas oleohidráulicas		
8413.60.41.1.00.J	- - - - - Sin motor.	UN	
8413.60.41.2.00.H	- - - - - Con motor.	UN	
8413.60.49	- - - - - Las demás:		
8413.60.49.1.00.B	- - - - - Sin motor.	UN	
8413.60.49.2.00.J	- - - - - Con motor.	UN	
	- - - - - Bombas de paletas conducidas.		
8413.60.51	- - - - - Bombas oleohidráulicas.		
8413.60.51.1.00.G	- - - - - Sin motor.	UN	
8413.60.51.2.00.E	- - - - - Con motor.	UN	
8413.60.59	- - - - - Las demás:		
8413.60.59.1.00.I	- - - - - Sin motor.	UN	
8413.60.59.2.00.G	- - - - - Con motor.	UN	
8413.60.60	- - - - - De tornillo helicoidal:		
8413.60.60.1.00.F	- - - - - Sin motor.	UN	
8413.60.60.2.00.D	- - - - - Con motor.	UN	
8413.60.60	- - - - - Las demás:		
8413.60.60.1.00.J	- - - - - Sin motor.	UN	

CODIFICACION	DESIGNACION DE LAS MERCANCIAS	UNIDADES SUPLEMENT.	OBSERVACIONES
8413.60.90.2.00.H	- - - - - Con motor.	UN	
8413.70	- Las demás bombas centrífugas:		
8413.70.10.0.00.G	- - Destinadas a aeronaves civiles (22).	-	
	- - Las demás:		
	- - - Sumergibles.		
8413.70.21.0.00.D	- - - - Monocelulares.	UN	
8413.70.29.0.00.F	- - - - Multicelulares.	UN	
8413.70.30	- - - Para calefacción central y de agua caliente		
8413.70.30.1.00.A	- - - - Sin motor.	UN	
8413.70.30.2.00.I	- - - - Con motor.	UN	
	- - - Las demás, con tubería de impulsión de diámetro:		
8413.70.40	- - - - No superior a 15 mm.		
8413.70.40.1.00.I	- - - - - Sin motor.	UN	
8413.70.40.2.00.O	- - - - - Con motor.	UN	
	- - - - Superior a 15 mm:		
8413.70.50	- - - - - De rodetes acanalados y las de canal lateral:		
8413.70.50.1.00.F	- - - - - Sin motor.	UN	
	- - - - - Con motor:		
8413.70.50.2.00.D	- - - - - De turbina de vapor o de gas	UN	
8413.70.50.0.00.I	- - - - - Las demás:	UN	
	- - - - - De rueda radial:		
	- - - - - Monocelulares:		
	- - - - - De flujo sencillo:		
8413.70.61	- - - - - Monoblocos.		
8413.70.61.1.00.C	- - - - - Sin motor.	UN	
	- - - - - Con motor:		
8413.70.61.2.00.A	- - - - - De turbina de vapor o de gas	UN	
8413.70.61.0.00.F	- - - - - Las demás.	UN	
8413.70.69	- - - - - Las demás:		
8413.70.69.1.00.E	- - - - - Sin motor	UN	
	- - - - - Con motor		
8413.70.69.2.00.C	- - - - - De turbina de vapor o de gas.	UN	

CODIFICACION	DESIGNACION DE LAS MERCANCIAS	UNIDADES SUPLEMENT.	OBSERVACIONES
8413.70.68.9.00.H	Las demás.	UN	
8413.70.70	De flujo múltiple:		
8413.70.70.1.00.B	Sin motor.	UN	
	Con motor.		
8413.70.70.2.00.J	De turbina de vapor o de gas.	UN	
8413.70.70.9.00.E	Las demás.	UN	
8413.70.80	Multicelulares:		
8413.70.80.1.00.J	Sin motor.	UN	
8413.70.80.2.00.H	Accionadas por turbina de vapor o de gas.	UN	
	Las demás, con motor:		
8413.70.80.3.00.F	De potencia superior a 100 CV.	UN	
8413.70.80.9.00.C	Las demás.	UN	
	Las demás bombas centrífugas.		
8413.70.91	Monocelulares:		
8413.70.91.1.00.G	Sin motor.	UN	
	Con motor:		
8413.70.91.2.00.E	De turbina de vapor o de gas.	UN	
8413.70.91.9.00.J	Las demás.	UN	
8413.70.99	Multicelulares:		
8413.70.99.1.00.I	Sin motor.	UN	
8413.70.99.2.00.G	Accionadas por turbina de vapor o de gas.	UN	
	Las demás, con motor:		
8413.70.99.3.00.E	De potencia superior a 100 CV.	UN	
8413.70.99.9.00.B	Las demás.	UN	
	Las demás bombas, elevadores de líquidos:		
8413.81	Bombas:		
8413.81.10.0.00.D	Destinadas a aeronaves civiles (1).	-	
8413.81.90	Las demás:		
8413.81.90.1.00.E	Para metales en estado líquido.	UN	
8413.81.90.2.00.C	De inyección.	UN	
8413.81.90.3.00.A	Paralíticas.	UN	

CODIFICACION	DESIGNACION DE LAS MERCANCIAS	UNIDADES SUPLEMENT.	OBSERVACIONES
	Las demás, sin motor:		
8413.81.90.4.00.I	Alternativas.	UN	
8413.81.90.5.00.F	Las demás.	UN	
	Las demás, con motor.		
8413.81.90.6	Accionadas por turbina de vapor o de gas:		
8413.81.90.6.05.E	Bombas de sistema hidráulico destinadas a la fabricación de tractores agrícolas de ruedas.	UN	Ap. IA
8413.81.90.6.90.E	Las demás.	UN	
8413.81.90.9.00.H	Las demás.	UN	
8413.82.00.0.00.E	Elevadores de líquidos.	UN	
	Partes:		
8413.91	De bombas:		
8413.91.10.0.00.B	Destinadas a aeronaves civiles (22).	-	
8413.91.90	Las demás:		
	De bombas de inyección:		
8413.91.90.1.00.C	Embolsos, cilindros o válvulas de retención para las bombas de la subpartida 8413.30.90.1.	-	
8413.91.90.2.00.A	Las demás.	-	
8413.91.90.9	Las demás:		
8413.91.90.9.05.D	Subconjuntos para bomba hidráulica de paleta con destino a servodirecciones para vehículos industriales, válvula limitadora, incluso desdoblada; subconjunto rotor-estator paleta, tapas posteriores y anterior del cárter (a).	-	Ap. IA
8413.91.90.9.90.G	Las demás.	-	
8413.92.00.0.00.C	De elevadores de líquidos.	-	
84.14	BOMBAS DE AIRE O DE VACÍO, COMPRESORES DE AIRE O DE OTROS GASES Y VENTILADORES; CAMPANAS ASPIRANTES PARA EXTRACCIÓN O RECICLADO, CON VENTILADOR, INCLUIDO CON FILTRO:		
8414.10	Bombas de vacío:		
8414.10.10.0.00.I	Destinadas a aeronaves civiles (22).	-	
	Las demás.		
8414.10.30	De pistón rotativo, de paletas, moleculares y bombas Roots:		
8414.10.30.1.00.C	De alto vacío.	UN	
8414.10.30.9.00.F	Las demás.	UN	
	Las demás:		

CODIFICACION	DESIGNACION DE LAS MERCANCIAS	UNIDADES SUPLEMENT	OBSERVACIONES
8414.10.80.0.00.J	- - - - De difusión, criostáticas y de adsorción.	UN	
8414.10.90	- - - - Las demás:		
8414.10.90.1.00.J	- - - - De alto vacío.	UN	
8414.10.90.9.00.C	- - - - Las demás.	UN	
8414.20	- Bombas de aire, de mano o de pedal:		
8414.20.10.0.00.B	- - Destinadas a aeronaves civiles (22).	-	
	- - Las demás:		
8414.20.91.0.00.I	- - - Bombas de mano para bicicletas.	UN	
8414.20.99.0.00.A	- - - Las demás.	UN	
8414.30	- Compresores del tipo de los utilizados en los equipos frigoríficos:		
8414.30.10.0.00.E	- - Destinados a aeronaves civiles (22).	-	
	- - Los demás:		
8414.30.30.0.00.A	- - - De potencia no superior a 0,4 kW.	UN	
	- - - De potencia superior a 0,4 kW:		
8414.30.31	- - - - Herméticos o semiherméticos:		
8414.30.31.1.00.E	- - - - Herméticos, para fluidos frigoríficos, con potencia absorbida nominal superior a 2,5 kW; semiherméticos (herméticos accesibles) para fluidos frigoríficos, con potencia absorbida nominal (igual o superior a 15 kW hasta 45 kW inclusive).	UN	
8414.30.31.9.00.H	- - - - Los demás.	UN	
8414.30.99	- - - - Los demás:		
	- - - - Sin motor:		
8414.30.99.1.00.Q	- - - - Alternativos, con potencia absorbida superior a 800 CV; otros, con potencia absorbida superior a 1.000 CV.	UN	
8414.30.99.2.00.E	- - - - Los demás.	UN	
	- - - - Con motor:		
8414.30.99.3.00.C	- - - - Alternativos, con potencia absorbida superior a 800 CV; otros, con potencia absorbida superior a 1.000 CV.	UN	
8414.30.99.9.00.J	- - - - Los demás.	UN	
8414.40	- Compresores de aire montados en chasis remolcable de ruedas:		
8414.40.10.10.00.C	- - De un caudal por minuto no superior a 2 m ³ .	UN	
8414.40.80.0.00.F	- - De un caudal por minuto superior a 2 m ³ .	UN	
	- Ventiladores:		
8414.51	- Ventiladores de mesa, de pie, de pared, de techo, de tejado o de ventana.		

CODIFICACION	DESIGNACION DE LAS MERCANCIAS	UNIDADES SUPLEMENT	OBSERVACIONES
	con motor eléctrico incorporado de potencia inferior o igual a 125 W		
8414.51.10.0.00.I	- - - Destinados a aeronaves civiles (22).	-	
8414.51.90.0.00.B	- - - Los demás.	UN	
8414.59	- Los demás:		
8414.59.10.0.00.A	- - - Destinados a aeronaves civiles (22).	-	
	- - - Los demás:		
8414.59.30.0.00.G	- - - - Axiales.	UN	
8414.59.50.0.00.B	- - - - Centrifugos.	UN	
8414.59.90.0.00.D	- - - - Los demás.	UN	
8414.50.00.0.00.J	- Campanas aspirantes en las que el mayor lado horizontal sea inferior o igual a 120 cm.	UN	
8414.80	- Los demás:		
8414.80.10.0.00.D	- - Destinados a aeronaves civiles (22).	-	
	- - Los demás:		
	- - - Turbocompresores:		
8414.80.21	- - - - Monocelulares.		
8414.80.21.1.00.I	- - - - Accionados por turbina de vapor o de gas.	UN	
	- - - - Los demás.		
8414.80.21.2.00.G	- - - - Con potencia absorbida superior a 1.000 CV.	UN	
8414.80.21.9.00.B	- - - - Los demás.	UN	
8414.80.29	- - - - Multicelulares:		
8414.80.29.1	- - - - Accionados por turbina de vapor o de gas:		
8414.80.29.1.25.B	- - - - Turbocompresores de sobrealimentación accionados por turbinas de gas de combustión para los motores de explosión o de combustión interna, destinado a la fabricación de furgonetas, vehículos ligeros todo terreno o tractores agrícolas de ruedas (a).	UN	Ap. IA
8414.80.29.1.90.B	- - - - Los demás.	UN	
	- - - - Los demás:		
8414.80.29.2.00.I	- - - - Con potencia absorbida superior a 1.000 CV.	UN	
8414.80.29.9.00.D	- - - - Los demás.	UN	
	- - - - Compresores volumétricos alternativos que puedan suministrar una sobrepresión:		
	- - - - No superior a 15 bar, con un caudal por hora:		
8414.80.31	- - - - No superior a 60 m ³ .		

CODIFICACION	DESIGNACION DE LAS MERCANCIAS	UNIDADES SUPLEMENT.	OBSERVACIONES
8414.80.31.1.00.G	- - - - - Con potencia absorbida inferior o igual a 800 CV	UN	
	- - - - - Con potencia absorbida superior a 800 CV		
8414.80.31.2.00.E	- - - - - Sin motor.	UN	
8414.80.31.3.00.C	- - - - - Con motor.	UN	
8414.80.39	- - - - - Superior a 80 m ³ :		
8414.80.39.1.00.I	- - - - - Con potencia absorbida inferior o igual a 800 CV.	UN	
	- - - - - Con potencia absorbida superior a 800 CV:		
8414.80.39.2.00.G	- - - - - Sin motor.	UN	
8414.80.39.3.00.E	- - - - - Con motor.	UN	
	- - - - - Superior a 15 bar, con un caudal por hora:		
	- - - - - No superior a 120 m ³ :		
8414.80.41.1.00.E	- - - - - Con potencia absorbida inferior o igual a 800 CV.	UN	
	- - - - - Con potencia absorbida superior a 800 CV:		
8414.80.41.2.00.C	- - - - - Sin motor.	UN	
8414.80.41.3.00.A	- - - - - Con motor.	UN	
8414.80.49	- - - - - Superior a 120 m ³ :		
8414.80.49.1.00.G	- - - - - Con potencia absorbida inferior o igual a 800 CV.	UN	
	- - - - - Con potencia absorbida superior a 800 CV:		
8414.80.49.2.00.E	- - - - - Sin motor.	UN	
8414.80.49.3.00.C	- - - - - Con motor.	UN	
	- - - - - Compresores volumétricos rotativos:		
8414.80.80	- - - - - De un solo eje:		
8414.80.80.1.00.A	- - - - - Con potencia absorbida inferior o igual a 1.000 CV.	UN	
	- - - - - Con potencia absorbida superior a 1.000 CV:		
8414.80.80.2.00.I	- - - - - Sin motor.	UN	
8414.80.80.3.00.G	- - - - - Con motor.	UN	
	- - - - - De varios ejes:		
8414.80.71	- - - - - De tornillo:		
8414.80.71.1.00.H	- - - - - Con potencia absorbida inferior o igual a 1.000 CV.	UN	
	- - - - - Con potencia absorbida superior a 1.000 CV:		
8414.80.71.2.00.F	- - - - - Sin motor.	UN	

CODIFICACION	DESIGNACION DE LAS MERCANCIAS	UNIDADES SUPLEMENT.	OBSERVACIONES
8414.80.71.3.00.D	- - - - - Con motor.	UN	
8414.80.78	- - - - - Los demás:		
8414.80.79.1.00.J	- - - - - Con potencia absorbida inferior o igual a 1.000 CV.	UN	
	- - - - - Con potencia absorbida superior a 1.000 CV:		
8414.80.79.2.00.H	- - - - - Sin motor.	UN	
8414.80.79.3.00.F	- - - - - Con motor.	UN	
8414.80.90	- - - - - Los demás:		
8414.80.90.1.00.E	- - - - - Generadores de émbolos libres.	UN	
	- - - - - Bombas o compresores, sin motor:		
8414.80.90.2.00.C	- - - - - Con potencia absorbida inferior o igual a 1.000 CV.	UN	
8414.80.90.3.00.A	- - - - - Con potencia absorbida superior a 1.000 CV.	UN	
	- - - - - Bombas o compresores, con motor:		
8414.80.90.4.00.I	- - - - - Con potencia absorbida inferior o igual a 1.000 CV.	UN	
8414.80.90.5.00.F	- - - - - Con potencia absorbida superior a 1.000 CV.	UN	
8414.90	- Partes:		
8414.90.10.0.00.B	- - Destinadas a aeronaves civiles (22).	-	
8414.90.90	- - Las demás:		
8414.90.90.1.00.C	- - - De generadores de émbolos libres.	-	
8414.90.90.2.00.A	- - - De ventiladores de la subpartida 8414.51.	-	
8414.90.90.3.00.F	- - - Las demás.	-	
84.15	CONDICIONADORES DE AIRE QUE CONTENGAN UN VENTILADOR CON MOTOR Y LOS DISPOSITIVOS ADECUADOS PARA MODIFICAR LA TEMPERATURA Y LA HUMEDAD, AUNQUE NO REGULEN SEPARADAMENTE EL GRADO HIGROMÉTRICO:		
8415.10.00.0.00.J	- Para empotrar o para ventanas, formando un solo cuerpo.	-	
	- Los demás:		
8415.81	- Con equipo de enfriamiento y válvula de inversión del ciclo térmico:		
8415.81.10.0.00.B	- - - Destinados a aeronaves civiles (22)	-	
8415.81.90.0.00.E	- - - Los demás.	-	
8415.82	- - Los demás, con equipo de enfriamiento:		
8415.82.10.0.00.A	- - - Destinados a aeronaves civiles (22)	-	
8415.82.90.0.00.D	- - - Los demás.	-	
8415.83	- - Sin equipo de enfriamiento:		

CODIFICACION	DESIGNACION DE LAS MERCANCIAS	UNIDADES SUPLEMENT	OBSERVACIONES
8415.83.10.0.00.J	- - - Destinados a aeronaves civiles (22)	-	
8415.83.90.0.00.C	- - - Los demás.	-	
8415.90	- Partes:		
8415.80.10.0.00.A	- - De acondicionadores de aire de las subpartidas 8415.81, 8415.82 u 8415.83, destinados a aeronaves civiles (22)	-	
8415.90.90.0.00.D	- - Los demás.	-	
84.18	QUEMADORES PARA LA ALIMENTACION DE HOGARES, DE COMBUSTIBLES LIQUIDOS, SOLIDOS PULVERIZADOS O GASES; HOGARES AUTOMATICOS, INCLUIDOS LOS ANTEHOGARES, LAS PARRILLAS MECANICAS, LOS DISPOSITIVOS MECANICOS PARA LA EVACUACION DE CENIZAS Y DISPOSITIVOS SIMILARES:		
8418.10	- Quemadores de combustibles líquidos.		
8418.10.10.0.00.D	- - Con dispositivo automático de control, montado	UN	
8418.10.90.0.00.V	- - Los demás.	UN	
8418.20.00.0.00.G	- Los demás quemadores, incluidos los mixtos.	-	
8418.30.00.0.00.E	- Hogares automáticos, incluidos los antehogares, las parrillas mecánicas, los dispositivos mecánicos para la evacuación de cenizas y dispositivos similares.	-	
8418.90.00.0.00.S	- Partes	-	
84.17	HORNOS INDUSTRIALES O DE LABORATORIO, QUE NO SEAN ELECTRICOS, INCLUIDOS LOS INCINERADORES:		
8417.10.00	- Hornos para tostación, fusión u otros tratamientos térmicos de los minerales o de los metales:		
8417.10.00.1.00.F	- - Concebidos especialmente para la separación de combustibles nucleares irradiados, para el tratamiento de residuos radiactivos o para el reciclado de combustibles nucleares irradiados.	-	
8417.10.00.9.00.I	- - Los demás.	-	
8417.20	- Hornos de panadería, de pastelería o de galletería		
8417.20.10.0.00.D	- - Hornos de tónal.	-	
8417.20.90.0.00.G	- - Los demás.	-	
8417.80	- Los demás:		
8417.80.10.0.00.A	- - Hornos para la incineración de basuras	-	
8417.80.90	- - Los demás:		
8417.80.90.1.00.B	- - - Concebidos especialmente para la separación de combustibles nucleares irradiados, para el tratamiento de residuos radiactivos o para el reciclado de combustibles nucleares irradiados.	-	
8417.80.90.2.00.J	- - - Para la fabricación de cemento.	-	
8417.80.90.9.00.E	- - - Los demás.	-	

CODIFICACION	DESIGNACION DE LAS MERCANCIAS	UNIDADES SUPLEMENT	OBSERVACIONES
8417.90.00	- Partes:		
8417.90.00.1.00.I	- - De hornos de las subpartidas 8417.10.00.1 y 8417.80.00.1.	-	
8417.90.00.9.00.B	- - Los demás.	-	
84.18	REFRIGERADORES, CONGELADORES-CONSERVADORES Y DEMAS MATERIAL, MAQUINAS Y APARATOS PARA LA PRODUCCION DE FRIO, AUNQUE NO SEAN ELECTRICOS; BOMBAS DE CALOR, EXCEPTO LOS ACONDICIONADORES DE AIRE DE LA PARTIDA 84.15:		
8418.10	- Combinaciones de refrigerador y congelador-conservador con puertas exteriores separadas		
8418.10.10.0.00.E	- - Destinados a aeronaves civiles (22).	-	
8418.10.90.0	- - Los demás:		
8418.10.90.1.00.F	- - - De capacidad superior a 340 litros	UN	
8418.10.90.9.00.I	- - - Los demás.	UN	
8418.21	- Refrigeradores domésticos.		
8418.21.10.0.00.B	- - De compresión:		
8418.21.10.0.00.B	- - - De capacidad superior a 340 litros	UN	
8418.21.10.0.00.B	- - - Los demás.		
8418.21.51.0.00.B	- - - - Modelos de mesa.	UN	
8418.21.59.0.00.D	- - - - De empotrar.	UN	
8418.21.91.0.00.D	- - - - Los demás, de capacidad:		
8418.21.91.0.00.D	- - - - - No superior a 250 litros.	UN	
8418.21.99.0.00.F	- - - - - Superior a 250 litros sin exceder de 340 litros	UN	
8418.22.00.0.00.C	- - De absorción, eléctricos.	UN	
8418.29.00.0.00.F	- - Los demás.	UN	
8418.30	- Congeladores-conservadores horizontales del tipo arco, de capacidad inferior o igual a 800 litros:		
8418.30.10.0.00.A	- - Destinados a aeronaves civiles (22)	-	
8418.30.91	- - Los demás:		
8418.30.91.1.00.A	- - - De capacidad no superior a 400 litros:		
8418.30.91.1.00.A	- - - - De capacidad inferior o igual a 300 litros.	UN	
8418.30.91.2.00.I	- - - - De capacidad superior a 300 litros.	UN	
8418.30.99.0.00.E	- - - - De capacidad superior a 400 litros sin exceder de 800 litros.	UN	
8418.40	- Congeladores-conservadores verticales del tipo armario, de capacidad inferior o igual a 900 litros		

CODIFICACION	DESIGNACION DE LAS MERCANCIAS	UNIDADES SUPLEMENT	OBSERVACIONES
8418.40.10.0.00.I	- - Destinaeos a aeronaves civiles (22).	-	
	- - Los demás		
8418.40.91.0.00.A	- - - De capacidad no superior a 250 litros.	UN	DUMP-SU: 33(D)
8418.40.99	- - - De capacidad superior a 250 litros, sin exceder de 900 litros :		
8418.40.99.1.00.A	- - - - De capacidad inferior o igual a 300 litros.	UN	DUMP-SU: 33(D)
8418.40.99.2.00.I	- - - - De capacidad superior a 300 litros.	UN	DUMP-SU: 33(D)
8418.50	- Los demás armarios, arcos, vitrinas, mostradores y muebles similares para la producción de frío:		
	- Muebles vitrina y muebles mostrador frigorífico (con grupo frigorífico o evaporador incorporado):		
8418.50.11.0.00.E	- - - Para productos congelados.	UN	
8418.50.19.0.00.D	- - - Los demás.	UN	
	- Los demás muebles frigoríficos:		
8418.50.91	- - Congeladores-conservadores, excepto los de las subpartidas 8418.30 y 8418.40:		
8418.50.91.1.00.F	- - - De capacidad inferior o igual a 300 litros.	UN	
8418.50.91.2.00.D	- - - De capacidad superior a 300 litros.	UN	
8418.50.99.0.00.V	- - - Los demás.	UN	
	- Los demás materiales, máquinas y aparatos para la producción de frío; bombas de calor:		
8418.51	- Grupos frigoríficos de compresión en los que el condensador esté constituido por un intercambiador de calor:		
8418.51.10.0.00.C	- - - Destinados a aeronaves civiles (22).	-	
8418.51.90	- - - Los demás:		
8418.51.90.1.00.D	- - - - De peso inferior o igual a 50 kg.	-	
8418.51.90.2.00.B	- - - - De peso superior a 50 kg.	-	
8418.52	- Los demás:		
8418.52.10.0.00.E	- - - Destinados a aeronaves civiles (22).	-	
	- - - Los demás:		
8418.52.91.0.00.G	- - - Bombas de calor, de absorción.	-	
8418.52.99.0.00.I	- - - Los demás.	-	
	- Partes:		
8418.91.00	- Muebles proyectados para incorporarles un equipo de producción de frío:		
8418.91.00.1.00.G	- - - Para congeladores conservadores de capacidad inferior o igual a 300 litros.	-	

CODIFICACION	DESIGNACION DE LAS MERCANCIAS	UNIDADES SUPLEMENT	OBSERVACIONES
8418.91.00.9.00.J	- - - Los demás.	-	
8418.92	- Los demás:		
8418.92.10.0	- - - Evaporadores y condensadores, excepto los de aparatos de uso doméstico:		
8418.92.10.10.10.H	- - - - Destinados a cierto tipo de aeronaves (411100).	-	
8418.92.10.10.90.J	- - - - Los demás.	-	BE
8418.92.90.0	- - - Los demás:		
8418.92.90.0.10.A	- - - - De aparatos para producción del frío adaptados al sistema de acondicionamiento del aire, destinados a cierto tipo de aeronaves (4)(100).	-	
8418.92.90.0.90.C	- - - - Los demás.	-	
84.19	APARATOS Y DISPOSITIVOS, AUNQUE SE CALIENTEN ELECTRICAMENTE, PARA EL TRATAMIENTO DE MATERIAS MEDIANTE OPERACIONES QUE IMPLIQUEN UN CAMBIO DE TEMPERATURA, TALES COMO CALENTADO, COCCION, TORREFACCION, DESTILACION, RECTIFICACION, ESTERILIZACION, PASTERIZACION, SECADO, EVAPORACION, VAPORIZACION, CONDENSACION O ENFRIAMIENTO, EXCEPTO LOS APARATOS DOMESTICOS; CALENTADORES DE AGUA DE CALENTAMIENTO INSTANTANEO O DE ACUMULACION, EXCEPTO LOS ELECTRICOS:		
	- Calentadores de agua de calentamiento instantáneo o de acumulación, excepto los eléctricos.		
8419.11.00	- De calentamiento instantáneo, de gas:		
8419.11.00.1.00.C	- - - De uso industrial.	-	
8419.11.00.9.00.F	- - - Los demás.	-	
8419.19.00	- Los demás:		
8419.19.00.1.00.E	- - - De uso industrial.	-	
8419.19.00.2.00.C	- - - Placa solar para uso no industrial.	-	
8419.19.00.9.00.H	- - - Los demás.	-	
8419.20.00	- Esterilizadores médico-quirúrgicos o de laboratorio:		
8419.20.00.1.00.B	- - Por vapor, para compresas o para obtención de agua estéril.	-	
8419.20.00.9.00.E	- - Los demás.	-	
	- Secadores:		
8419.31.00.0.00.A	- Para productos agrícolas.	-	
8419.32.00.0.00.J	- Para la madera, basta para papa1, papel o cartón	-	
8419.33.00	- Los demás:		
8419.33.00.1.00.A	- - Especialmente concebidos para la separación de combustibles nucleares irradiados, para el tratamiento de residuos radiactivos o para el reciclado de combustibles nucleares irradiados.	-	

CODIFICACION	DESIGNACION DE LAS MERCANCIAS	UNIDADES SUPLEMENT	OBSERVACIONES
8419.39.00.9.00.0	- - - Los demás.	-	BE
8419.40.00	- Aparatos de destilación o de rectificación	-	
8419.40.00.1.00.H	- Especialmente concebidos para la separación de combustibles nucleares irradiados, para el tratamiento de residuos radiactivos o para el reciclado de combustibles nucleares irradiados.	-	
8419.40.00.9.00.A	- - Los demás.	-	
8419.50	- Intercambiadores de calor:	-	
8419.50.10.0.00.E	- Destinados a aeronaves civiles (22)	-	
8419.50.90	- Los demás:	-	
8419.50.90.1.00.F	- Especialmente concebidos para la separación de combustibles nucleares irradiados, para el tratamiento de residuos radiactivos o para el reciclado de combustibles nucleares irradiados.	-	
8419.50.90.2.00.0	- Pasterizadores de placas y esterilizadores continuos para la industria láctea.	-	
8419.50.90.9.00.I	- - Los demás.	-	
8419.60.00.0.00.E	- Aparatos y dispositivos para la licuefacción de aire o gases.	-	
	- Los demás aparatos y dispositivos:	-	
8419.61	- Para la preparación de bebidas calientes o para la cocción o el calentamiento de alimentos:	-	
8419.61.10.0.00.H	- Destinados a aeronaves civiles (22)	-	
	- Los demás:	-	
8419.61.91.0.00.J	- Cafeteras y demás aparatos para la preparación de café y de otras bebidas calientes.	-	
8419.61.99.0.00.B	- Los demás.	-	
8419.69	- Los demás:	-	
8419.69.10	- Aparatos y dispositivos de enfriamiento por retorno de agua, en los que el intercambio térmico no se realice a través de una pared:	-	
8419.69.10.1.00.H	- Especialmente concebidos para la separación de combustibles nucleares irradiados, para el tratamiento de residuos radiactivos o para el reciclado de combustibles nucleares irradiados.	-	
8419.69.10.9.00.A	- - Los demás.	-	
8419.69.90	- Los demás:	-	
8419.69.90.1	- Especialmente concebidos para la separación de combustibles nucleares irradiados, para el tratamiento de residuos radiactivos o para el reciclado de combustibles nucleares irradiados.	-	
8419.69.90.1.10.J	- Macas de inmersión formadas por un conjunto de tubos de materia plástica reunidos en cada extremo por una estructura en forma de panel encerrada en un embalaje	-	Ap. 18
8419.69.90.1.90.B	- Los demás.	-	

CODIFICACION	DESIGNACION DE LAS MERCANCIAS	UNIDADES SUPLEMENT	OBSERVACIONES
8419.69.90.9	- Los demás:	-	
8419.69.90.9.10.C	- Macas de inmersión formadas por un conjunto de tubos de materia plástica reunidos en cada extremo por una estructura en forma de panel encerrada en un embalaje.	-	Ap. 18
8419.69.90.9.90.E	- Los demás.	-	BE
8419.90	- Partes:	-	
8419.90.10.0.00.0	- De cambiadores de calor, destinados a aeronaves civiles (22).	-	
8419.90.90	- Los demás:	-	
8419.90.90.1.00.H	- Especialmente concebidos para los aparatos de separación de combustibles nucleares irradiados, de tratamiento de residuos radiactivos o de reciclado de combustibles nucleares irradiados	-	
8419.90.90.2.00.F	- Placas metálicas estampadas para intercambiadores de calor.	-	
8419.90.90.9.00.A	- Los demás:	-	
84.20	CALANDRIAS Y LAMINADORES, EXCEPTO LOS DE METALES O VIDRIO, Y CILINDROS PARA ESTAS MAQUINAS:	-	
8420.10.00.0.00.C	- Calandrias y laminadores.	-	
	- Partes:	-	
8420.91	- Cilindros:	-	
8420.91.10.0.00.C	- De fundición	-	
8420.91.30.0.00.I	- De acero forjado.	-	
8420.91.90.0.00.F	- Los demás.	-	
8420.99.00.0.00.0	- Los demás.	-	
84.21	CENTRIFUGADORAS Y SECADORAS CENTRIFUGAS; APARATOS PARA FILTRAR O DEPURAR LIQUIDOS O GASES:	-	
	- Centrifugadoras y secadoras centrifugas	-	
8421.11.00.0.00.A	- Desnatadoras.	-	BE
8421.12.00.0.00.J	- Secadoras de ropa.	UN	
8421.19	- Los demás:	-	
8421.19.10.0.00.A	- Destinadas a aeronaves civiles (22)	-	
	- Los demás:	-	
8421.19.91	- Centrifugadoras del tipo de las utilizadas en los laboratorios:	-	
8421.19.91.1.00.A	- Especialmente concebidas para la separación de combustibles nucleares irradiados, para el tratamiento de residuos radiactivos o para el reciclado de combustibles nucleares irradiados	-	

CODIFICACION	DESIGNACION DE LAS MERCANCIAS	UNIDADES SUPLEMENT	OBSERVACIONES
8421.19.91.2.00.I	- - - - - Hidroextractoras.	-	
8421.19.91.3.00.D	- - - - - Las demás.	-	
8421.19.99	- - - - - Las demás:	-	
8421.19.99.1.00.C	- - - - - Especialmente concebidas para la separación de combustibles nucleares irradiados, para el tratamiento de residuos radiactivos o para el reciclado de combustibles nucleares irradiados	-	
8421.19.99.2.00.A	- - - - - Hidroextractoras.	-	
8421.19.99.3.00.F	- - - - - Las demás.	-	BE
	- Aparatos para filtrar o depurar líquidos:		
8421.21	- Para filtrar o depurar agua:		
8421.21.10.0.00.G	- - - - - Destinados a aeronaves civiles (22).	-	
8421.21.90.0.00.J	- - - - - Los demás.	-	
8421.22.00.0.00.H	- - - - - Para filtrar o depurar las demás bebidas	-	
8421.23	- - - - - Para filtrar el aceite en los motores de encendido por chispa o por compresión:		
8421.23.10.0.00.E	- - - - - Destinados a aeronaves civiles (22).	-	
8421.23.90.0.00.H	- - - - - Los demás.	-	
8421.29	- - - - - Los demás:		
8421.29.10.0.00.I	- - - - - Destinados a aeronaves civiles (22).	-	
8421.29.90	- - - - - Los demás:		
8421.29.90.1.00.J	- - - - - Especialmente concebidos para la separación de combustibles nucleares irradiados, para el tratamiento de residuos radiactivos o para el reciclado de combustibles nucleares irradiados.	-	
8421.29.90.9.00.C	- - - - - Los demás.	-	
	- Aparatos para filtrar o depurar gases.		
8421.31	- Filtros de entrada de aire para motores de encendido por chispa o por compresión:		
8421.31.10.0.00.E	- - - - - Destinados a aeronaves civiles (22).	-	
8421.31.90.0.00.H	- - - - - Los demás.	-	
8421.39	- - - - - Los demás:		
8421.39.10.0.00.G	- - - - - Destinados a aeronaves civiles (22)	-	
	- - - - - Los demás:		
8421.39.30.0.00.C	- - - - - Aparatos para filtrar o depurar el aire	-	
	- - - - - Aparatos para filtrar o depurar otros gases:		
8421.39.51	- - - - - Por procedimiento húmedo:		

CODIFICACION	DESIGNACION DE LAS MERCANCIAS	UNIDADES SUPLEMENT	OBSERVACIONES
8421.39.51.1.00.E	- - - - - Especialmente concebidos para la separación de combustibles nucleares irradiados, para el tratamiento de residuos radiactivos o para el reciclado de combustibles nucleares irradiados.	-	
8421.39.51.9.00.H	- - - - - Los demás.	-	
8421.39.55.0.00.C	- - - - - Por procedimiento electrostático.	-	
8421.39.71	- - - - - Por procedimiento catalítico:		
8421.39.71.1.00.A	- - - - - Especialmente concebidos para la separación de combustibles nucleares irradiados, para el tratamiento de residuos radiactivos o para el reciclado de combustibles nucleares irradiados	-	
8421.39.71.9.00.D	- - - - - Los demás.	-	
8421.39.75	- - - - - Por procedimiento térmico:		
8421.39.75.1.00.G	- - - - - Especialmente concebidos para la separación de combustibles nucleares irradiados, para el tratamiento de residuos radiactivos o para el reciclado de combustibles nucleares irradiados	-	
8421.39.75.9.00.J	- - - - - Los demás.	-	
8421.39.99	- - - - - Los demás:		
8421.39.99.1.00.I	- - - - - Especialmente concebidos para la separación de combustibles nucleares irradiados, para el tratamiento de residuos radiactivos o para el reciclado de combustibles nucleares irradiados.	-	
8421.39.99.9.00.B	- - - - - Los demás	-	
	- Partes:		
8421.91.00	- - - - - De centrifugadoras y de secadoras centrifugas:		
8421.91.00.1.00.B	- - - - - Especialmente concebidas para los aparatos de separación de combustibles nucleares irradiados, de tratamiento de residuos radiactivos o de reciclado de combustibles nucleares irradiados.	-	
8421.91.00.9.00.E	- - - - - Las demás.	-	
8421.99.00	- - - - - Las demás:		
8421.99.00.1.99.F	- - - - - Especialmente concebidas para los aparatos de separación de combustibles nucleares irradiados, de tratamiento de residuos radiactivos o de reciclado de combustibles nucleares irradiados.	-	
	- - - - - Las demás:		
8421.99.00.2	- - - - - Cartuchos de membrana o de fibras semipermeables por ósmosis inversa; elementos metálicos catalizadores de combustión para depuradoras de gases.	-	
8421.99.00.2.91.A	- - - - - Placas de caucho para la depuración del agua por ósmosis inversa, constituidas en un grupo de fibras nuevas de materia plástica artificial de paredes permeables, sumergidas por un extremo en un líquido de materia plástica artificial y por el otro atraviesan un líquido de materia plástica artificial por el otro extremo, incluso presentado el conjunto encerrado en un cilindro.	-	Ad. 12

CODIFICACION	DESIGNACION DE LAS MERCANCIAS	UNIDADES SUPLEMENT.	OBSERVACIONES
8421.99.00.2.92.J	Partes de aparatos de filtración o purificación del agua mediante ósmosis inversa, constituidas esencialmente por membranas de materia plástica y reforzadas internamente por tejidos o telas enrolladas en un tipo perforado y encerradas en una envoltura cilíndrica de materia plástica, cuyo espesor de pared no sea superior a 4 mm, encerrado o no en un cilindro cuyo espesor de pared no sea inferior a 5 mm.	-	Ap. IB
8421.99.00.2.93.C	Elementos de aparatos para la separación o purificación de gases a partir de mezclas gaseosas, constituidos por un haz de fibras huecas y permeables integrados en un contenedor, incluso perforado, con longitud total de 300 mm como mínimo y de 3700 mm como máximo, con un diámetro de 500 mm como máximo.	-	
8421.99.00.2.99.D	Las demás.	-	
8421.99.00.9	Las demás:	-	
8421.99.00.9.10.F	Partes de aparatos para filtrar o depurar líquidos o gases, destinadas a cierto tipo de aviones (4)(100).	-	
8421.99.00.9.93.B	Elementos de aparatos para la separación o purificación de gases a partir de mezclas gaseosas, constituidos por un haz de fibras huecas y permeables integrados en un contenedor, incluso perforado, con longitud total de 300 mm como mínimo y de 3700 mm como máximo, con un diámetro de 500 mm como máximo.	-	
8421.99.00.9.94.J	Elementos de aparatos para la separación o purificación de gases a partir de mezclas gaseosas, constituidos por un haz de fibras huecas y permeables que, en un extremo, atraviesan un elemento de materia plástica, sellados en el otro extremo, estando el conjunto integrado en un contenedor, incluso perforado, con longitud total de 300 mm como mínimo y de 3700 mm como máximo, con un diámetro de 350 mm como máximo.	-	
8421.99.00.9.99.I	Las demás.	-	
84.22	LAVAVAJILLAS; MAQUINAS Y APARATOS PARA LIMPIAR O SECAR BOTELLAS Y DEMAS RECIPIENTES; MAQUINAS Y APARATOS PARA LLENAR, CERRAR, CAPSULAR O ETIQUETAR BOTELLAS, CAJAS, SACOS Y DEMAS CONTENIENTES; MAQUINAS Y APARATOS PARA EMPAQUETAR O ENVASAR MERCANCIAS; MAQUINAS Y APARATOS PARA GASIFICAR BEBIDAS:		
	- Lavavajillas:		
8422.11.00.0.00.U	- Domésticos.	UN	
8422.19.00.0.00.B	- Los demás.	UN	
8422.20.00.0.00.I	- Máquinas y aparatos para limpiar o secar botellas y demás recipientes.	-	
8422.30.00	- Máquinas y aparatos para llenar, cerrar, capsular o etiquetar botellas, cajas, sacos y demás recipientes; máquinas y aparatos para gasificar bebidas.	-	
8422.30.00.1.00.E	- Llenadoras cerradoras de envases (excepto de botellas o de sobres) fabricados por la propia máquina, para productos líquidos o en pasta; llenadoras cerradoras de envases de cartón impermeabilizado o de envases complejos en ambiente estéril, para productos líquidos o en pasta.	-	
8422.30.00.2.00.C	- Llenadoras cerradoras de envases fabricados por la propia máquina, con rendimiento superior a 300 botellas planas o sobres por minuto o superior a 100 unidades de otros envases por minuto, para productos sólidos; llenadoras cerradoras automáticas de cápsulas de gelatina.	-	

CODIFICACION	DESIGNACION DE LAS MERCANCIAS	UNIDADES SUPLEMENT.	OBSERVACIONES
8422.30.00.3.00.A	- Llenadoras cerradoras automáticas de recipientes alveolares fabricados por la propia máquina, mediante termoconformado de película plástica.	-	
8422.30.00.4.00.I	- Llenadoras o estuchadoras en envases individuales de cartón.	-	
8422.30.00.5.00.F	- Etiquetadoras, con rendimiento superior a 700 envases por minuto.	-	
8422.30.00.6.00.B	- Las demás etiquetadoras y otras máquinas complejas que realicen dos o más de las funciones señaladas en las anteriores subpartes de 8422.30.00.	-	
8422.30.00.9.00.H	- Los demás.	-	BE
8422.40.00	- Máquinas y aparatos para empaquetar o envasar mercancías:		
8422.40.00.1.00.C	- Envolvedoras con formación de porciones o de unidades por molde o por corte del producto a envasar; envolvedoras de unidades sueltas previamente formadas; envolvedoras de formatos de cartón o de cartulina conteniendo unidades agrupadas.	-	
8422.40.00.2.00.A	- Acondicionadoras de botellas, de frascos, de cajas, de paquetes o de otros envases inmediatos, en envases de transporte o de expedición, con rendimiento superior a 70 envases exteriores por minuto.	-	
8422.40.00.9.00.F	- Los demás.	-	BE
8422.90.00.0.00.D	- Partes.	-	
84.23	APARATOS E INSTRUMENTOS PARA PESAR, INCLUIDAS LAS BASCULAS Y BALANZAS PARA LA COMPROBACION DE PIEZAS FABRICADAS, CON EXCLUSION DE LAS BALANZAS SENSIBLES A UN PESO INFERIOR O IGUAL A 5 CG; PESAS PARA TODA CLASE DE BALANZAS:		
8423.10	- Para personas, incluidos los pesabebés; balanzas domésticas:		
8423.10.10.0.00.H	- Balanzas domésticas.	UN	
8423.10.80	- Las demás:		
8423.10.80.1.00.I	- - - Basculas romanas.	UN	
	- - - Las demás:		
8423.10.80.2.00.G	- - - De uso doméstico.	UN	
8423.10.80.9.00.B	- - - Las demás.	UN	
8423.20.00.0.00.H	- Basculas de pesada continua sobre transportadores.	UN	
8423.30.00.0.00.F	- Basculas de pesada constante y basculas y balanzas envasadoras o dosificadoras.	UN	
	- Los demás aparatos e instrumentos para pesar:		
8423.81	- Con capacidad no superior a 30 kg:		
8423.81.10.0.00.B	- - Instrumentos de control por referencia a un peso predeterminado, de funcionamiento automático, incluidas las clasificadoras ponderales.	UN	
8423.81.30.0.00.H	- - Aparatos e instrumentos para pesar y etiquetar productos preenvasados.	UN	
8423.81.50.0	- - Balanzas de tienda:		

CODIFICACION	DESIGNACION DE LAS MERCANCIAS	UNIDADES SUPLEMENT	OBSERVACIONES
8423.81.30.0.10.B	- - - - Balanzas electrónicas destinadas al comercio al por menor con indicación numérica del peso, del precio unitario y del precio a pagar (con o sin dispositivo impresor de estas tres indicaciones).	UN	ADUMP-UP:
8423.81.50.0.90.D	- - - - Las demás.	UN	
8423.81.90	- - - - Los demás:		
8423.81.90.1.00.C	- - - - Básculas romanas.	UN	
8423.81.90.2.00.A	- - - - Básculas o balanzas, automáticas o semiautomáticas.	UN	
8423.81.90.9.00.F	- - - - Los demás.	UN	
8423.82	- - Con capacidad superior a 30 kg. sin exceder de 5.000 kg:		
8423.82.10.0.00.A	- - - - Instrumentos de control por referencia a un peso determinado, de funcionamiento automático, incluidas las clasificadoras ponderales.	UN	
	- - - - Los demás, con una capacidad de pesada:		
8423.82.91	- - - - Superior a 30 kg sin exceder de 1.500 kg		
8423.82.91.1.00.A	- - - - Básculas romanas	UN	
8423.82.91.2.00.I	- - - - Básculas o balanzas, automáticas o semiautomáticas	UN	
8423.82.91.9.00.D	- - - - Los demás.	UN	
8423.82.99	- - - - Superior a 1.500 kg sin exceder de 5.000 kg:		
8423.82.99.1.00.C	- - - - Básculas romanas.	UN	
8423.82.99.2.00.A	- - - - Básculas o balanzas, automáticas o semiautomáticas.	UN	
8423.82.99.9.00.F	- - - - Los demás.	UN	
8423.89	- - Los demás:		
8423.89.10.0.00.D	- - - - Básculas puente.	UN	
8423.89.90	- - - - Los demás:		
8423.89.90.1.00.E	- - - - Básculas romanas.	UN	
8423.89.90.9.00.H	- - - - Los demás.	UN	
8423.90.00	- Pesas para toda clase de balanzas; partes de aparatos o instrumentos para pesar:		
8423.90.00.1.00.A	- - Pesas.	-	
8423.90.00.2.00.I	- - Partes.	-	
84.24	APARATOS MECANICOS (INCLUSO MANUALES) PARA PROYECTAR, DISPERSAR O PULVERIZAR MATERIAS LIQUIDAS O EN POLVO; EXTINTORES, INCLUSO CARGADOS; PISTOLAS AEROGRAFICAS Y APARATOS SIMILARES; MAQUINAS Y APARATOS DE CHORRO DE ARENA, DE CHORRO DE VAPOR Y APARATOS DE CHORRO SIMILARES:		
8424.10	- Extintores, incluso cargados:		
8424.10.10.0.00.G	- - Destinados a aeronaves civiles (22).	-	

CODIFICACION	DESIGNACION DE LAS MERCANCIAS	UNIDADES SUPLEMENT	OBSERVACIONES
8424.10.90.0.00.J	- - Los demás.	-	
8424.20	- Pistolas aerográficas y aparatos similares.	-	
8424.20.10.0.00.E	- - Pistolas de proyección en caliente	-	
8424.20.90.0.00.H	- - Los demás.	-	
8424.30	- Máquinas y aparatos de chorro de arena, de chorro de vapor y aparatos de chorro similares:		
8424.30.10.0.00.C	- - De aire comprimido.	-	
8424.30.90.0.00.F	- - Los demás	-	
	- Los demás aparatos:		
8424.81	- - Para la agricultura o la horticultura:		
8424.81.10.0.00.A	- - - - Aparatos de riego.	-	
	- - - - Los demás:		
	- - - - Aparatos portátiles:		
8424.81.31.0.00.F	- - - - Sin motor.	UN	
8424.81.39.0.00.H	- - - - Con motor.	UN	
	- - - - Los demás:		
8424.81.91.0.00.C	- - - - Pulverizadores y espolvoreadores diseñados para que los lleve o arrastre un tractor.	UN	
8424.81.99.0.00.E	- - - - Los demás	UN	
8424.89	- - Los demás:		
	- - - - Aparatos para limpieza con agua, con motor incorporado:		
8424.89.10.0.00.D	- - - - Con dispositivos de calentamiento	UN	
	- - - - Los demás, con una potencia de motor:		
8424.89.31.0.00.H	- - - - No superior a 7,5 kw.	UN	
8424.89.39.0.00.J	- - - - Superior a 7,5 kw	UN	
8424.89.90.0.00.F	- - - - Los demás.	-	BE
8424.90.00.0	- Partes:		
8424.90.00.0.10.A	- - De extintores, destinados a cierto tipo de aeronaves (4)(100).	-	
8424.90.00.0.90.C	- - Los demás.	-	
84.28	POLIPASTOS; TORNOS Y CABRESTANTES; GATOS:		
	- Polipastos:		
8428.11	- - Con motor eléctrico:		

CODIFICACION	DESIGNACION DE LAS MERCANCIAS	UNIDADES SUPLEMENT	OBSERVACIONES
8428.11.10.0.00.E	- - - Destinados a aeronaves civiles (22).	-	
8428.11.90.0.00.H	- - - Los demás.	UN	
8428.19	- - Los demás:		
8428.19.10.0.00.0	- - - Destinados a aeronaves civiles (22).	-	
	- - - Los demás:		
8428.19.91.0.00.I	- - - - Accionados a mano, de cadena.	UN	
8428.19.99.0.00.A	- - - - Los demás.	-	
8428.20.00.0.00.F	- Tornos para el ascenso y descenso de jaulas o de montacargas en los pozos de minas; tornos especialmente proyectados para el interior de las minas.	-	
	- Los demás tornos; cabrestantes:		
8428.31	- Con motor eléctrico.		
8428.31.10.0.00.A	- - - Destinados a aeronaves civiles (22).	-	
8428.31.90.0.00.D	- - - Los demás.	UN	
8428.39	- - Los demás:		
8428.39.10.0.00.C	- - - Destinados a aeronaves civiles (22).	-	
	- - - Los demás:		
8428.39.91.0.00.E	- - - - Con motor de encendido por chispa o por compresión.	UN	
8428.39.99.0.00.G	- - - - Los demás.	-	
	- Gatos:		
8428.41.00.0.00.A	- Elevadores fijos para vehículos, del tipo de los utilizados en los garajes.	UN	
8428.42	- Los demás gatos hidráulicos.		
8428.42.10.0.00.H	- - - Destinados a aeronaves civiles (22).	-	
8428.42.90.0.00.A	- - - Los demás.	UN	
8428.49	- - Los demás:		
8428.49.10.0.00.A	- - - Destinados a aeronaves civiles (22).	-	
8428.49.90.0.00.D	- - - Los demás.	-	
84.28	GRUAS Y CABLES AEREOS ("BLONDINES"); PUENTES RODANTES, PORTICOS DE DESCARGA O DE MANIPULACION, PUENTES GRUA, CARRETILLAS PUENTE Y CARRETILLAS GRUA:		
	- Puentes rodantes, grúas de pórtico y carretillas puente.		
8428.11.00	- Puentes rodantes, con soporte fijo:		
8428.11.00.1.00.0	- - - Especialmente concebidas para la manipulación de sustancias radiactivas.	-	

CODIFICACION	DESIGNACION DE LAS MERCANCIAS	UNIDADES SUPLEMENT	OBSERVACIONES
8428.11.00.2.00.B	- - - - Concebidos para seguridad y especialmente protegidos contra el calor.	-	
8428.11.00.9.00.G	- - - - Los demás.	-	
8428.12.00	- Pórticos móviles sobre neumáticos y carretillas puente:		
8428.12.00.1.00.C	- - - Pórticos móviles sobre neumáticos.	-	
8428.12.00.2.00.A	- - - Carretillas puente.	-	
8428.19.00	- - Los demás:		
8428.19.00.1.00.F	- - - Especialmente concebidos para la manipulación de sustancias radiactivas.	-	
8428.19.00.9.00.I	- - - Los demás.	-	BE
8428.20.00.0.00.E	- Grúas de torre.	-	BE
8428.30.00.0.00.C	- Grúas sobre pórticos.	-	
	- Las demás máquinas y aparatos, autopropulsados		
8428.41.00	- Sobre neumáticos:		
8428.41.00.1.00.H	- - - Especialmente concebidos para la manipulación de sustancias radiactivas.	-	
8428.41.00.2.00.F	- - - Carretillas grúa.	-	
8428.41.00.9.00.A	- - - Los demás.	-	
8428.49.00	- - Los demás:		
8428.49.00.1.00.J	- - - Carretillas grúa.	-	
8428.49.00.9.00.C	- - - Los demás.	-	BE
	- Las demás máquinas y aparatos:		
8428.91	- Proyectados para montar en un vehículo de carretera:		
8428.91.10.0.00.D	- - - Grúas hidráulicas para la carga o descarga del vehículo.	UN	
8428.91.90.0.00.J	- - - Los demás.	-	
8428.99	- - Los demás:		
8428.99.10.0.00.I	- - - Destinados a aeronaves civiles (22).	-	
8428.99.90	- - - Los demás:		
8428.99.90.1.00.J	- - - - Especialmente concebidos para aparatos de manipulación de sustancias radiactivas.	-	
8428.99.90.2.00.H	- - - - Cables aéreos.	-	
8428.99.90.9.00.C	- - - - Los demás.	-	
84.27	CARRETILLAS APILADORAS; LAS DEMAS CARRETILLAS DE MANIPULACION CON UN DISPOSITIVO DE ELEVACION:		

CODIFICACION	DESIGNACION DE LAS MERCANCIAS	UNIDADES SUPLEMENT.	OBSERVACIONES
8427 10	- Carretillas autopropulsadas con motor eléctrico:		
8427.10.10.0.00.D	- - Que eleven a una altura de 1 m o más.	UN	BE
8427.10.90.0.00.G	- - Las demás.	UN	
8427.20	- Las demás carretillas autopropulsadas:		
	- - Que eleven a una altura de 1 m o más		
8427.20.11.0.00.A	- - - Carretillas elevadoras todo terreno	UN	
8427.20.19.0.00.C	- - - Las demás.	UN	
8427.20.90.0.00.E	- - Las demás.	UN	
8427.90.00	- Las demás carretillas		
8427.90.00.1.00.G	- - Especialmente concebidas para la manipulación de sustancias radiactivas.	UN	
8427.90.00.9.00.J	- - Las demás.	UN	
84.28	LAS DEMÁS MÁQUINAS Y APARATOS DE ELEVACION, CARGA, DESCARGA O MANIPULACION (POR EJEMPLO: ASCENSORES, ESCALERAS MECANICAS, TRANSPORTADORES O TELEFERICOS):		
8428.10	- Ascensores y montacargas		
8428.10.10.0.00.D	- - Destinados a aeronaves civiles (22).	-	
	- - Los demás:		
8428.10.91	- - - Eléctricos:		
8428.10.91.1.00.C	- - - - Especialmente concebidos para la manipulación de sustancias radiactivas.	-	
8428.10.91.9.00.F	- - - - Los demás.	-	
8428.10.99	- - - Los demás:		
8428.10.99.1.00.E	- - - - Especialmente concebidos para la manipulación de sustancias radiactivas.	-	
8428.10.99.9.00.H	- - - - Los demás	-	
8428.20	- Aparatos elevadores o transportadores, neumáticos:		
8428.20.10.0.00.A	- - Destinados a aeronaves civiles (22).	-	
	- - Los demás:		
8428.20.30.0.00.G	- - - Especialmente diseñados para explotaciones agrícolas.	-	
	- - - Los demás:		
8428.20.81.0.00.C	- - - - Para productos a granel.	-	
8428.20.99.0.00.E	- - - - Los demás.	-	BE
	- Los demás aparatos elevadores o transportadores, de acción continua, para mercancías:		

CODIFICACION	DESIGNACION DE LAS MERCANCIAS	UNIDADES SUPLEMENT.	OBSERVACIONES
8428.31.00.0.00.J	- - Especialmente proyectados para el interior de las minas o para otros trabajos subterráneos.	-	BE
8428.32.00.0.00.I	- - Los demás, de cucharas.	-	
8428.33	- Los demás, de banda o correa:		
8428.33.10.0.00.F	- - - Destinados a aeronaves civiles (22).	-	
8428.33.90	- - - Los demás:		
8428.33.90.1.00.G	- - - - Especialmente concebidos para la manipulación de sustancias radiactivas.	-	
8428.33.90.9.00.J	- - - - Los demás.	-	
8428.39	- Los demás:		
8428.39.10.0.00.J	- - Destinados a aeronaves civiles (22) radiactivas	-	
	- - Los demás.		
8428.39.91	- - - Transportadores de rodillos o cilindros.		
8428.39.91.1.00.J	- - - - Especialmente concebidos para transporte de sustancias radiactivas.	-	
8428.39.91.9.00.C	- - - - Los demás.	-	
8428.39.99	- - - Los demás:		
8428.39.99.1.00.B	- - - - Especialmente concebidos para la elevación o transporte de sustancias radiactivas	-	
8428.39.99.9.00.E	- - - - Los demás	-	
8428.40.00.0.00.I	- Escaleras mecánicas y pasillos móviles		
8428.50.00.0.00.F	- Empujadores de vagones, carros transportadores, basculadores y volteadores de vagones, vagones, etc. e instalaciones similares para la manipulación de material móvil sobre carriles		
8428.80.00.0.00.D	- Teleféricos (incluidos los telesillas y los telesquís), mecanismos de tracción para funiculares		
8428.90	- Las demás máquinas y aparatos.		
8428.90.10.0.00.F	- - Destinados a aeronaves civiles (22).	-	
	- - Los demás:		
8428.90.30	- - - Máquinas para laminadores; caminos de rodillos para el transporte de productos; volteadores y manipuladores de lingotes, de botas, de barras y de planchas.		
8428.90.30.1.00.J	- - - - Especialmente concebidos para la manipulación de sustancias radiactivas	-	
8428.90.30.9.00.C	- - - - Los demás	-	
	- - - Los demás:		

CODIFICACION	DESIGNACION DE LAS MERCANCIAS	UNIDADES SUPLEMENT.	OBSERVACIONES
8428.90.50	- - - - - Enhornadores para altos hornos o para hornos industriales, manipuladores de forjas:	-	
8428.90.50.1.00.E	- - - - - Especialmente concebidos para la manipulación de sustancias radiactivas.	-	
8428.90.50.9.00.H	- - - - - Los demás.	-	
	- - - - - Cargadores especialmente diseñados para explotaciones agrícolas:		
8428.90.71.0.00.B	- - - - - Diseñados para montar en tractores agrícolas.	-	
8428.90.79.0.00.0	- - - - - Los demás.	-	
	- - - - - Los demás:		
8428.90.81.0.00.H	- - - - - Palaadoras y recogedoras mecánicas.	-	
8428.90.99	- - - - - Los demás.	-	
8428.90.99.1.00.H	- - - - - Especialmente concebidos para la manipulación de sustancias radiactivas.	-	
8428.90.99.9	- - - - - Los demás.	-	
8428.90.99.9.85.B	- - - - - Elevadores hidráulicos destinados a la fabricación de tractores agrícolas con ruedas (s)	-	BE: Ap.IA
8428.90.99.9.90.B	- - - - - Los demás.	-	BE
84.29	TOPADORAS, INCLUSO LAS ANGULARES, NIVELADORAS, TRAILLAS, PALAS MECANICAS, EXCAVADORAS, CARGADORAS, PALAS CARGADORAS, APISONADORAS Y RODILLOS, AUTOPROPULSADOS:		
	- Topadoras, incluso las angulares.		
8429.11.00.0.00.C	- - De orugas.	UN	BE
8429.19.00.0.00.E	- - Las demás.	UN	BE
8429.20.00.0.00.B	- Niveladoras.	UN	BE
8429.30.00.0.00.J	- Traillas.	UN	BE
8429.40	- Apisonadoras y rodillos apisonadores:		
	- - Rodillos apisonadores.		
8429.40.10.0.00.F	- - - Rodillos vibrantes	UN	BE
	- - - Los demás:		
8429.40.31.0.00.A	- - - - Neumáticos.	UN	
8429.40.38.0.00.C	- - - - Los demás.	UN	BE
8429.40.90.0.00.I	- - Apisonadoras.	UN	
	- Palas mecánicas, excavadoras, cargadoras y palas cargadoras:		
8429.51	- - Cargadoras y palas cargadoras de carga frontal:		

CODIFICACION	DESIGNACION DE LAS MERCANCIAS	UNIDADES SUPLEMENT.	OBSERVACIONES
8429.51.10.0.00.B	- - - Cargadoras especialmente diseñadas para el interior de minas u otros trabajos subterráneos	-	BE
8429.51.90.0.00.E	- - - Las demás.	-	
8429.52.00.0	- - Máquinas cuya superestructura pueda girar 360 :		
8429.52.00.0.10.B	- - - Excavadoras hidráulicas, sobre orugas o sobre ruedas, de un peso total superior a 8 toneladas y que no excedan de 35 toneladas, equipadas, o preparadas para ser equipadas, con una cuchara única montada sobre un brazo capaz de girar 360	UN	ACUMP-JP.
8429.52.00.0.90.D	- - - Las demás.	UN	BE
8429.58.00.0.00.F	- - Las demás.	UN	BE
84.30	LAS DEMÁS MÁQUINAS Y APARATOS DE EXPLANACION, NIVELACION, ESCARIFICACION, EXCAVACION, COMPACTACION, EXTRACCION O PERFORACION DEL SUELO O DE MINERALES; MARTINETES Y MÁQUINAS PARA ARRANCAR PILOTES; QUITANIEVES:		
8430.10.00	- Martinetes y máquinas para arrancar pilotes.		
8430.10.00.1.00.I	- - Martinetes.	UN	BE
8430.10.00.2.00.G	- - Máquinas para arrancar pilotes.	UN	
8430.20.00.0.00.I	- Quitanieves.	UN	
	- Cortadoras, arrancadoras y máquinas para hacer túneles o galerías:		
8430.31.00.0.00.F	- - Autopropulsadas.	-	BE
8430.38.00.0.00.H	- - Las demás.	-	
	- Las demás máquinas de sondeo o de perforación.		
8430.41.00.0.00.D	- - Autopropulsadas.	-	BE
8430.49.00.0.00.F	- - Las demás.	-	
8430.58.00.0.00.B	- Las demás máquinas y aparatos, autopropulsados.	-	BE
	- Las demás máquinas y aparatos, sin propulsión:		
8430.61.00.0.00.I	- - Máquinas y aparatos para apisonar o compactar.	UN	BE
8430.62.00.0.00.H	- - Escarificadores.	UN	BE
8430.68.00.0.00.A	- - Los demás.	-	BE
84.31	PARTES IDENTIFICABLES COMO DESTINADAS, EXCLUSIVA O PRINCIPALMENTE, A LAS MÁQUINAS O APARATOS DE LAS PARTIDAS 84.25 a 84.30:		
8431.10.00.0	- De máquinas o aparatos de la partida 84.25:		
8431.10.00.0.10.I	- - De gatos, destinadas a ciertos tipos de aeronaves (4)(100).	-	
8431.10.00.0.90.A	- - Las demás.	-	
8431.20.00	- De máquinas o aparatos de la partida 84.27.		

CODIFICACION	DESIGNACION DE LAS MERCANCIAS	UNIDADES SUPLEMENT.	OBSERVACIONES
8431.20.00.1.00.F	- - De carretillas autopropulsadas.	-	
8431.20.00.9.00.I	- - Las demás.	-	
8431.31.00.0	- De máquinas o aparatos de la partida 84.28:		
8431.31.00.0.10.D	- - De aparatos para la carga, descarga, estiba de la carga destinados a ser incorporados, de forma fija, en los aviones, destinadas a cierto tipo de aeronaves (4)(100).	-	
8431.31.00.0.90.F	- - Las demás.	-	
8431.39	- Las demás:		
8431.39.10.0.00.E	- - De máquinas para laminadores de la subpartida 8428.00.30.	-	
8431.39.90.0	- - Las demás:		
8431.39.90.0.10.G	- - De aparatos para la carga, descarga, estiba de la carga destinados a ser incorporados, de forma fija, en los aviones, destinadas a cierto tipo de aeronaves (4)(100)	-	
8431.39.90.0.90.I	- - Las demás.	-	
8431.41.00	- De máquinas o aparatos de las partidas 84.26, 84.28 u 84.30:		
8431.41.00.1.00.A	- - Cangilones, cucharas, cucharas de almeja, palas y garras o pinzas.	-	
8431.41.00.2.00.I	- - Para máquinas o aparatos de la partida 84.26.	-	
8431.42.00.0.00.B	- Hojas de topadoras, incluso angulares.	-	
8431.43.00.0.00.A	- Partes de máquinas o aparatos de sondeo o de perforación, de las subpartidas 8430.41 u 8430.49.	-	
8431.49	- Las demás.		
8431.49.20	- De fundición, de hierro o de acero:		
8431.49.20.1	- - Para máquinas o aparatos de la partida 84.28.		
8431.49.20.1.10.H	- - De aparatos para la carga, descarga, estiba de la carga destinados a ser incorporados, de forma fija, en los aviones, destinadas a cierto tipo de aeronaves (4)(100)	-	
8431.49.20.1.90.J	- - Las demás.	-	
8431.49.20.2	- - Para máquinas o aparatos de la partida 84.29 u 84.30.		
8431.49.20.2.10.F	- - De aparatos para la carga, descarga, estiba de la carga destinados a ser incorporados, de forma fija, en los aviones, destinadas a cierto tipo de aeronaves (4)(100)	-	
8431.49.20.2.90.H	- - Las demás.	-	
8431.49.80	- Las demás:		
8431.49.80.1	- - Para máquinas o aparatos de la partida 84.28.		

CODIFICACION	DESIGNACION DE LAS MERCANCIAS	UNIDADES SUPLEMENT.	OBSERVACIONES
8431.49.80.1.10.E	- - De aparatos para la carga, descarga, estiba de la carga destinados a ser incorporados, de forma fija, en los aviones, destinadas a cierto tipo de aeronaves (4)(100).	-	
8431.49.80.1.90.G	- - Las demás.	-	
8431.49.80.2	- - Para máquinas o aparatos de la partida 84.29 u 84.30:		
8431.49.80.2.10.C	- - De aparatos para la carga, descarga, estiba de la carga destinados a ser incorporados, de forma fija, en los aviones, destinadas a cierto tipo de aeronaves (4)(100).	-	
8431.49.80.2.90.E	- - Las demás.	-	
84.32	MÁQUINAS, APARATOS Y ARTIFACTOS AGRÍCOLAS, HORTÍCOLAS O SILVICOLAS, PARA LA PREPARACIÓN O EL TRABAJO DEL SUELO O PARA EL CULTIVO; RODILLOS PARA CESPEDES O TERRENOS DE DEPORTE:		
8432.10	- Arados.		
8432.10.10.0.00.G	- - De reja.	UN	
8432.10.90.0.00.J	- - Los demás.	UN	
8432.21.00.0.00.F	- Gradas de discos.	UN	
8432.29	- Los demás:		
8432.29.10.0.00.F	- - Escarificadores y cultivadores.	UN	
8432.29.30.0.00.B	- - Gradas.	UN	
8432.29.50.0.00.D	- - Motobinadoras.	UN	
8432.29.90.0.00.I	- - Los demás.	UN	
8432.30	- Sembradoras, plantadoras y trasplantadoras:		
8432.30.11.0.00.B	- - De precisión, con mando central.	UN	
8432.30.19.0.00.D	- - Las demás.	UN	
8432.30.90.0.00.F	- - Plantadoras y trasplantadoras.	UN	
8432.40	- Esparcidores de estiércol y distribuidores de abonos:		
8432.40.10.0.00.A	- - De abonos minerales o químicos.	UN	
8432.40.90.0.00.D	- - De los demás.	UN	
8432.80.00.0.00.D	- Las demás máquinas, aparatos y artefactos.	-	
8432.90	- Partes:		
8432.90.10.0.00.J	- - Rejas de arados.	-	
8432.90.90.0.00.C	- - Las demás.	-	

CODIFICACION	DESIGNACION DE LAS MERCANCIAS	UNIDADES SUPLEMENT	OBSERVACIONES
84.33	MAQUINAS, APARATOS Y ARTEFACTOS PARA COSECHAR O TRILLAR, INCLUIDAS LAS PRENSAS PARA PAJA O PORRAJE; CORTADORAS DE CESPED Y GUADARADORAS; MAQUINAS PARA LA LIMPIEZA O LA CLASIFICACION DE HUEVOS, FRUTAS U OTROS PRODUCTOS AGRICOLAS, EXCEPTO LAS DE LA PARTIDA 84.37:		
	- Cortadoras de césped:		
8433.11	- - Con motor, en las que el dispositivo de corte gire en un plano horizontal:		
8433.11.10	- - - Eléctricas.	UN	
	- - - Las demás:		
	- - - - Autopropulsadas:		
8433.11.51	- - - - - Con asiento.	UN	
8433.11.59	- - - - - Las demás.	UN	
8433.11.90	- - - - Las demás.	UN	
8433.19	- - Las demás:		
	- - - Con motor:		
8433.19.10	- - - - Eléctrico.	UN	
	- - - - Las demás:		
	- - - - - Autopropulsadas:		
8433.19.51	- - - - - Con asiento.	UN	
8433.19.59	- - - - - Las demás.	UN	
8433.19.70	- - - - Las demás.	UN	
8433.19.90	- - - Sin motor.	UN	
8433.20	- Guadañadoras, incluidas las barras de corte para montar en un tractor:		
8433.20.10	- - Motoguadañadoras:		
8433.20.10.1	- - - Para maíz.	UN	
8433.20.10.9	- - - Las demás.	UN	
	- - Las demás:		
	- - - Diseñadas para ser arrastradas o montadas en un tractor:		
8433.20.51	- - - - En las que el dispositivo de corte gire en un plano horizontal.	UN	
8433.20.59	- - - - Las demás.	UN	
8433.20.90	- - - Las demás.	UN	
8433.30	- Las demás máquinas y aparatos para henoificar.		
8433.30.10	- - Reostrillos para heno, castrillos hienadores o estradores.	UN	

CODIFICACION	DESIGNACION DE LAS MERCANCIAS	UNIDADES SUPLEMENT	OBSERVACIONES
8433.30.90	- - Las demás.	UN	
8433.40	- Prensas para paja o forraje, incluidas las prensas recogedoras:		
8433.40.10	- - Prensas recogedoras.	UN	
8433.40.90	- - Las demás.	UN	
	- Las demás máquinas y aparatos para la recolección, máquinas y aparatos para trillar:		
8433.51.00	- - Cosechadoras-trilladoras:		
8433.51.00.1	- - - Autopropulsadas o las arrastradas de accionamiento mecánico por motor.	UN	
8433.51.00.9	- - - Las demás.	UN	
8433.52.00	- - Las demás máquinas y aparatos para trillar.	UN	
8433.53	- - Máquinas para la recolección de raíces o tubérculos:		
8433.53.10	- - - Recolectoras de patatas.	UN	
8433.53.30	- - - Descoronadoras y máquinas para la recolección de remolacha.	UN	
8433.53.90	- - - Las demás.	UN	
8433.59	- - Los demás:		
8433.59.10	- - - Recogedoras-picadoras.	UN	
8433.59.90	- - - Las demás.		
8433.59.90.1	- - - - Para la recolección de algodón.		
8433.59.90.9	- - - - Las demás.		
8433.60	- Máquinas para la limpieza o clasificación de huevos, frutas u otros productos agrícolas:		
8433.60.10	- - Clasificadoras de huevos.	UN	
8433.60.90	- - Las demás.		
8433.90.00	- Partes.		
84.34	ORDENADORAS Y MAQUINAS Y APARATOS PARA LA INDUSTRIA LECHERA:		
8434.10.00	- Ordenadoras.		
8434.20.00	- Máquinas y aparatos para la industria lechera.		
8434.90.00	- Partes.		
84.35	PRENSAS, ESTRUJADORAS Y MAQUINAS Y APARATOS ANALOGOS PARA LA PRODUCCION DE VINO, SIDRA, JUGOS DE FRUTAS O BEBIDAS SIMILARES:		
8435.10	- Máquinas y aparatos:		
8435.10.10	- - Prensas y estrujadoras.		

CODIFICACION	DESIGNACION DE LAS MERCANCIAS	UNIDADES SUPLEMENT	OBSERVACIONES
8435.10.00.0.00.0	- - Los demás.	-	
8435.90.00.0.00.1	- Partes.	-	
84.38	LAS DEMÁS MÁQUINAS Y APARATOS, PARA LA AGRICULTURA, HORTICULTURA, SILVICULTURA, AVICULTURA O APICULTURA, INCLUIDOS LOS GERMINADORES CON DISPOSITIVOS MECÁNICOS O TÉRMICOS Y LAS INCUBADORAS Y CRIADORAS AVICOLAS:		
8438.10	- Máquinas y aparatos para preparar alimentos o piensos para animales:		
8438.10.10.0.00.0	- - Molinos para cereales, habas, guisantes y productos similares.	UN	
8438.10.90	- - Los demás:		
8438.10.90.1.00.0	- - - Mezcladoras o granuladoras.	-	
8438.10.90.9.00.0	- - - Los demás.	-	
	- Máquinas y aparatos para la avicultura, incluidas las incubadoras y criadoras:		
8438.21.00.0.00.0	- - Incubadoras y criadoras.	-	
8438.28.00	- - Los demás:		
8438.28.00.1.00.0	- - - Nidales, comederos o bebederos.	-	
8438.28.00.9.00.0	- - - Los demás.	-	
8438.80.00.0.00.0	- Las demás máquinas y aparatos.	-	
	- Partes:		
8438.91.00.0.00.0	- - De máquinas y aparatos para la avicultura.	-	
8438.99.00.0.00.1	- - Los demás.	-	
84.37	MÁQUINAS PARA LA LIMPIEZA, CLASIFICACIÓN O CRIBADO DE SEMILLAS, GRANOS O LEGUMBRES SECAS; MÁQUINAS Y APARATOS PARA LA MOLIENTA O EL TRATAMIENTO DE CEREALES O LEGUMBRES SECAS, EXCEPTO LAS DE TIPO RURAL:		
8437.10.00	- Máquinas para la limpieza, clasificación o cribado de semillas, granos o legumbres secas:		
8437.10.00.1.00.0	- - Descuscutadoras.	UN	
	- - Los demás:		
8437.10.00.2.00.0	- - - De cereales o de legumbres secas.	UN	
8437.10.00.9.00.0	- - - Los demás.	UN	
8437.80.00.0.00.0	- Las demás máquinas y aparatos.	-	
8437.90.00.0.00.0	- Partes.	-	
84.38	MÁQUINAS Y APARATOS, NO EXPRESADOS NI COMPRENDIDOS EN OTRAS PARTIDAS DE ESTE CAPITULO PARA LA PREPARACION O LA FABRICACION INDUSTRIAL DE ALIMENTOS O DE BEBIDAS, EXCEPTO LAS MÁQUINAS Y APARATOS PARA LA EXTRACCION O LA		

CODIFICACION	DESIGNACION DE LAS MERCANCIAS	UNIDADES SUPLEMENT	OBSERVACIONES
8438.10	PREPARACION DE ACEITES O GRASAS, ANIMALES O VEGETALES FIJOS:		
8438.10.10.0.00.0	- Máquinas y aparatos para panadería, pastelería, galletería o para la fabricación de pastas alimenticias.		
8438.10.10.0.00.0	- - Para panadería, pastelería y galletería.	-	
8438.10.90.0.00.0	- - Para la fabricación de pastas alimenticias.	-	BE
8438.20.00.0.00.0	- Máquinas y aparatos para confitería; elaboración de cacao o fabricación de chocolate.	-	
8438.30.00.0.00.0	- Máquinas y aparatos para la industria azucarera.	-	
8438.40.00.0.00.0	- Máquinas y aparatos para la industria cervicera.	-	
8438.50.00.0.00.0	- Máquinas y aparatos para la preparación de carne.	-	
8438.60.00.0.00.0	- Máquinas y aparatos para la preparación de frutas, hortalizas y/o legumbres.	-	
8438.80	- Las demás máquinas y aparatos:		
8438.80.10.0.00.0	- - Para el tratamiento y preparación de café o té.	-	
	- - Los demás.	-	
8438.80.91.0.00.0	- - - Para la preparación o fabricación de bebidas.	-	
8438.80.99.0.00.0	- - - Los demás.	-	BE
8438.90.00.0.00.0	- Partes.	-	
84.39	MÁQUINAS Y APARATOS PARA LA FABRICACION DE PASTA DE MATERIAS FIBROSAS CELULOSICAS O PARA LA FABRICACION Y EL ACABADO DEL PAPEL O CARTON:		
8439.10.00	- Máquinas y aparatos para la fabricación de pasta de materias fibrosas celulósicas:		
8439.10.00.1.00.0	- - Astilladoras, desfibradoras, lavadoras, espesadoras o blanqueadoras de fambor con más de 40 m ² de superficie; secadoras o prensapastas con ancho de tela superior a 4,2 m ² .	-	
8439.10.00.9.00.0	- - Los demás.	-	
8439.20.00	- Máquinas y aparatos para la fabricación de papel o cartón:		
8439.20.00.1.00.0	- - Planas, con ancho de tela igual o superior a 3,5 m.	-	
8439.20.00.9.00.0	- - Los demás.	-	
8439.30.00	- Máquinas y aparatos para el acabado de papel o cartón.	-	
8439.30.00.1.00.0	- - Para la fabricación de papel ondulado.	-	
8439.30.00.9.00.0	- - Los demás.	-	BE
	- Partes.	-	
8439.91.00.0.00.0	- - De máquinas o aparatos para la fabricación de pasta de materias fibrosas celulósicas.	-	

CODIFICACION	DESIGNACION DE LAS MERCANCIAS	UNIDADES SUPLEMENT	OBSERVACIONES
8439.99.00	- - Las demás:	-	
8439.99.00.1.90.E	- - - Camisas de bronce o de acero inoxidable para cilindros aspirantes; formadoras de hojas (tipos inverforma, variforma y similares)	-	
8439.99.00.9	- - - Las demás:	-	
8439.99.00.9.10.F	- - - - Rodillos aspirantes de acero aleado, sin perforar, con una longitud de 5.207 mm como mínimo con un diámetro exterior no inferior a 754 mm, destinados a ser utilizados en las máquinas para la fabricación del papel y cartón (4).	-	
8439.99.00.9.90.H	- - - - Las demás:	-	
84.40	MAQUINAS Y APARATOS PARA ENCUADERNACION, INCLUIDAS LAS MAQUINAS PARA COSER PLEGADOS:		
8440.10	- Máquinas y aparatos:		
8440.10.10	- - Plegadoras:		
8440.10.10.1.00.E	- - - Automáticas, que realicen más de tres dobles en hojas de dimensiones superiores a 70x100 cm, con dispositivo alimentador automático.	-	
	- - - Las demás:	-	
8440.10.10.2.00.C	- - - - De peso inferior o igual a 500 kg	-	
8440.10.10.3.00.A	- - - - De peso superior a 500 kg.	-	
8440.10.20	- - Ensambladoras:		
8440.10.20.1.00.C	- - - De peso inferior o igual a 500 kg	-	
8440.10.20.2.00.A	- - - De peso superior a 500 kg.	-	
8440.10.30	- - Cosadoras o grapadoras:		
8440.10.30.1.00.A	- - - Con hilo metálico o con grapas.	-	
8440.10.30.9.00.D	- - - Las demás:	-	
8440.10.40.0.00.A	- - Máquinas de encuadernar por pegado	-	
8440.10.90	- - Las demás:		
8440.10.90.1.00.H	- - - Máquinas automáticas que simultáneamente alcan y embuchen pliegos y además cosan o desbarben.	-	
8440.10.90.2.00.F	- - - Máquinas automáticas para preparar los lomos de los libros (entallar, aplanar, redondear, sacar cajos, etc.) o para enlomar.	-	
8440.10.90.3.00.D	- - - Máquinas automáticas para fabricar o preparar tapas, incluso forrarias, o para colocarlas en los libros.	-	
8440.10.90.4.00.B	- - - Máquinas para dorar o para colocar cantos o cortes de libros; máquinas automáticas para colocar sobrecubiertas o tapas de papel en libros encuadernados; máquinas automáticas para colocar cartillas, guardas o cabezadas en los libros.	-	
	- - - Las demás:	-	

CODIFICACION	DESIGNACION DE LAS MERCANCIAS	UNIDADES SUPLEMENT	OBSERVACIONES
8440.10.90.5.00.T	- - - - De peso inferior o igual a 500 kg.	-	
8440.10.90.6.00.G	- - - - De peso superior a 500 kg.	-	BE
8440.90.00.0.00.B	- Partes.	-	
84.41	LAS DEMAS MAQUINAS Y APARATOS PARA EL TRABAJO DE LA PASTA DE PAPEL, DEL PAPEL O DEL CARTÓN, INCLUIDAS LAS CORTADORAS DE CUALQUIER TIPO:		
8441.10	- Cortadoras:		
8441.10.10.0.00.F	- - Cortadoras-bobinadoras.	-	
8441.10.20	- - Cortadoras longitudinales o transversales.		
8441.10.20.1.00.B	- - - Para hojas de cartón, con capacidad de producir hendiduras ("mitrailieuses") y ancho de trabajo superior a 220 cm.	-	
8441.10.20.9.00.E	- - - Las demás:	-	BE
8441.10.30	- - Guillotinas.		
8441.10.30.1.00.J	- - - Trilaterales con tres o más cuchillas, dos de las cuales corten simultáneamente	-	
8441.10.30.9.00.C	- - - Las demás:	-	
8441.10.90	- - Las demás:		
8441.10.90.1.00.G	- - - De laboratorio fotográfico:		
8441.10.90.2.00.E	- - - - Electrónicas, con motor incorporado.	-	
	- - - Las demás:	-	
	- - - Las demás:	-	
8441.10.90.3.00.C	- - - - Máquinas para recortado de cartón en cajas, incluso con dispositivo auxiliar de impresión ("slotters").	-	
8441.10.90.9.00.J	- - - - Las demás:	-	BE
8441.20.00	- Máquinas para la fabricación de sacos, bolsas o sobres:		
8441.20.00.1.00.D	- - Máquinas automáticas para fabricar sobres, incluso con ventanilla transparente o translúcida.	-	BE
8441.20.00.2.00.B	- - Máquinas automáticas para fabricar sacos de hojas múltiples.	-	BE
8441.20.00.9.00.C	- - Las demás:	-	BE
8441.30.00	- Máquinas para la fabricación de cajas, tubos, tambores o continentes similares, excepto por moldeado:		
8441.30.00.1.00.B	- - Máquinas automáticas o semiautomáticas para fabricar cajas de cartón ondulado.	-	
8441.30.00.2.00.J	- - Máquinas para fabricar cajas plegables, distintas de las de cartón ondulado.	-	
8441.30.00.3.00.H	- - Máquinas automáticas para fabricar cajas de cartón no plegables, distintas de las de cartón ondulado.	-	

CODIFICACION	DESIGNACION DE LAS MERCANCIAS	UNIDADES SUPLEMENT	OBSERVACIONES
	-- Las demás:		
8441.30.00.4.00.F	-- Máquinas para colocar rejillas en el interior de cajas de cartón	-	
8441.30.00.5.00.C	-- Máquinas para forrar cajas de cartón, con dispositivo automático de alimentación de papel y encolado.	-	
8441.30.00.9.00.E	-- Las demás.	-	BE
8441.40.00.0.00.B	-- Máquinas para moldear artículos de pasta de papel, de papel o de cartón.	-	
8441.80.00	-- Las demás máquinas y aparatos	-	
8441.80.00.1.00.A	-- Máquinas automáticas para fabricar índices, máquinas para contar papel.	-	
8441.80.00.9.00.D	-- Los demás.	-	BE
8441.90	-- Partes:		
8441.90.10.0.00.I	-- De cortadoras.	-	
8441.90.90.0.00.B	-- Las demás	-	
84.42	MAQUINAS, APARATOS Y MATERIAL (EXCEPTO LAS MAQUINAS HERRAMIENTA DE LAS PARTIDAS 84.89 a 84.85) PARA FUNDIR, COMPONER CARACTERES O PARA PREPARAR O FABRICAR CLISES, PLANCHAS, CILINDROS U OTROS ELEMENTOS IMPRESORES; CARACTERES DE IMPRENTA, CLISES, PLANCHAS, CILINDROS Y DEMAS ELEMENTOS IMPRESORES; PIEDRAS LITOGRAFICAS, PLANCHAS, PLACAS Y CILINDROS, PREPARADOS PARA LA IMPRESION (POR EJEMPLO: APLANADOS, GRANEADOS O PULIDOS):		
8442.10.00.0.00.G	-- Máquinas y material para componer por procedimiento fotográfico.	UN	
8442.20	-- Máquinas, aparatos y material para componer caracteres por otros procedimientos, incluso con dispositivos para fundir		
8442.20.10.0.00.C	-- Máquinas para fundir y componer (linotipias, monotipias, iniertipos, etc.)	UN	
8442.20.90	-- Los demás:		
8442.20.90.1.00.D	-- Máquinas para componer, máquinas para fundir planchas de estereotipia o elementos tipográficos	UN	
8442.20.90.9.00.G	-- Los demás.	UN	
8442.30.00	-- Las demás máquinas, aparatos y material		
8442.30.00.1.00.A	-- Máquinas para grabar cilindros o planchas por método continuo con ácidos, por utilización de fotopolímeros, por copiado mediante sistema optoelectrónico o por aplicación de rayos láser.	-	
8442.30.00.9.00.U	-- Los demás.	-	
8442.40.00	-- Partes de estas máquinas, aparatos o material		
8442.40.00.3.00.I	-- De máquinas para fundir o para componer.	-	
8442.40.00.9.00.B	-- Las demás.	-	
8442.50	-- Caracteres de imprenta, clisés, planchas, cilindros y demás elementos impresores, piedras litográficas, planchas, placas y cilindros, preparados para la impresión (por ejemplo aplanados, graneados o pulidos):		

CODIFICACION	DESIGNACION DE LAS MERCANCIAS	UNIDADES SUPLEMENT	OBSERVACIONES
8442.50.10.0.00.F	-- Clisés para fotograbados.	-	
8442.50.30.0.00.B	-- Planchas, placas y hojas para impresión en offset.	-	
	-- Los demás:		
8442.50.91.0.00.H	-- Impresoras.	-	
8442.50.99	-- Los demás:		
	-- Planchas o placas preparadas para la impresión		
8442.50.99.1.00.H	-- De magnesio.	-	
8442.50.99.2.00.F	-- Poliméricas	-	
8442.50.99.3.00.D	-- Las demás.	-	
	-- Los demás:		
8442.50.99.4.00.B	-- Matrices, especies de cuñas.	-	
8442.50.99.9.00.A	-- Los demás, incluidos los cales	-	
84.43	MAQUINAS Y APARATOS PARA IMPRIMIR Y SUS MAQUINAS AUXILIARES:		
	-- Impresoras offset:		
8443.11.00	-- Alimentadas con bobinas.		
8443.11.00.1.00.C	-- Con peso unitario inferior o igual a 7.500 kg.	UN	BE
8443.11.00.2.00.A	-- Con peso unitario superior a 7.500 kg e inferior o igual a 12.000 kg.	UN	BE
8443.11.00.3.00.I	-- Con peso unitario superior a 12.000 kg.	UN	BE
8443.12.00.0.00.D	-- Alimentadas con hojas de formato inferior o igual a 22 cm x 36 cm (offset de oficina).	UN	
8443.19	-- Las demás:		
	-- Alimentadas con hojas de formato		
8443.19.11	-- No superior a 29,7x42 cm.		
8443.19.11.1.00.E	-- Con peso unitario inferior o igual a 7.500 kg	UN	
8443.19.11.2.00.J	-- Con peso unitario superior a 7.500 kg e inferior o igual a 12.000 Kg.	UN	
8443.19.11.3.00.H	-- Con peso unitario superior a 12.000 kg	UN	
8443.19.19	-- Superior a 29,7x42 cm.		
8443.19.19.1.00.D	-- Con peso unitario inferior o igual a 7.500 kg.	UN	
8443.19.19.2.00.B	-- Con peso unitario superior a 7.500 kg e inferior o igual a 12.000 Kg.	UN	
8443.19.19.3.00.J	-- Con peso unitario superior a 12.000 kg.	UN	

CODIFICACION	DESIGNACION DE LAS MERCANCIAS	UNIDADES SUPLENTE	OBSERVACIONES
8443.19.90	- - - Las demás:		
8443.19.90.1.00.F	- - - - Con peso unitario inferior o igual a 7.500 kg.	UN	BE
8443.19.90.2.00.G	- - - - Con peso unitario superior a 7.500 kg e inferior o igual a 12.000 kg.	UN	BE
8443.19.90.3.00.B	- - - - Con peso unitario superior a 12.000 kg	UN	BE
8443.21.00	- Impresoras tipográficas, con exclusión de las flexográficas:		
	- Alimentadas con bobinas:		
	- - Con superficie de impresión inferior o igual a 64x88 cm:		
8443.21.00.1.00.A	- - - - Con peso unitario inferior o igual a 12.000 kg.	UN	BE
8443.21.00.2.00.I	- - - - Con peso unitario superior a 12.000 kg.	UN	BE
8443.21.00.3.00.G	- - - - Con superficie de impresión superior a 64x88 cm.	UN	BE
8443.29.00	- Las demás:		
	- - De reacción de dos o más colores, con superficie de impresión:		
	- - - Inferior a 70x100 cm.	UN	
8443.29.00.2.00.A	- - - Igual o superior a 70x100 cm	UN	
	- - Las demás, con superficie de impresión:		
	- - - Inferior a 70x100 cm.	UN	
8443.29.00.4.00.G	- - - Igual o superior a 70x100 cm e inferior o igual a 80x112 cm.	UN	
8443.29.00.5.00.D	- - - Superior a 80x112 cm.	UN	
8443.30.00	- Impresoras flexográficas:		
8443.30.00.1.00.J	- - Con peso unitario inferior o igual a 7.500 kg.	UN	BE
8443.30.00.2.00.H	- - Con peso unitario superior a 7.500 kg e inferior o igual a 12.000 kg.	UN	BE
8443.30.00.3.00.F	- - Con peso unitario superior a 12.000 kg.	UN	BE
8443.40.00	- Impresoras heliográficas (huecograbado):		
8443.40.00.1.00.H	- - Con peso unitario inferior o igual a 7.000 kg.	UN	BE
8443.40.00.2.00.F	- - Con peso unitario superior a 7.000 kg	UN	BE
8443.50	- Las demás impresoras:		
	- Máquinas rotativas:		
8443.50.11.0.00.D	- - De estampar o imprimir materias textiles	UN	
8443.50.19	- Las demás:		
8443.50.19.1.00.G	- - - Con peso unitario inferior o igual a 7.500 kg.	UN	
8443.50.19.2.00.B	- - - Con peso unitario superior a 7.500 kg e inferior o igual a 12.000 kg.	UN	

CODIFICACION	DESIGNACION DE LAS MERCANCIAS	UNIDADES SUPLENTE	OBSERVACIONES
8443.50.19.3.00.J	- - - - Con peso superior a 12.000 kg.	UN	
8443.50.90	- Las demás:		
8443.50.90.1.00.F	- - Máquinas de "cara y retipación"; máquinas automáticas para imprimir o timbrar en relieve; cuerpos suplementarios de impresión con superficie de impresión igual o superior a 64x88 cm.	UN	BE
8443.50.90.2.00.D	- - Otras prensas de imprimir a presión plana.	UN	BE
	- - Otras prensas de imprimir a presión plano cilíndrica, de reacción.		
8443.50.90.3.00.B	- - - Para impresión con uno o varios colores y superficie de impresión inferior a 70x100 cm.	UN	BE
8443.50.90.4.00.J	- - - Para impresión con un solo color y superficie de impresión igual o superior a 70x100 cm e inferior o igual a 80x112 cm	UN	
8443.50.90.5.00.G	- - - Para impresión con un solo color y superficie de impresión superior a 80x112 cm; para impresión con dos o más colores y superficie de impresión igual o superior a 70x100 cm.	UN	
	- - Las demás, con peso unitario:		
	- - - Inferior o igual a 7.500 kg.	UN	BE
8443.50.90.7.00.C	- - - Superior a 7.500 kg e inferior o igual a 12.000 kg.	UN	BE
8443.50.90.8.00.A	- - - Superior a 12.000 kg.	UN	BE
8443.60.00	- Máquinas auxiliares:		
8443.60.00.1.00.C	- - Máquinas para preparar la impresión por huecograbado (para aplicar papel pigmental); cuerpos suplementarios de pliegado y cosido para instalaciones de prensa con superficie de impresión igual o superior a 64x88 cm.		
	- - Las demás, con peso unitario:		
	- - - Inferior o igual a 7.500 kg	-	
8443.60.00.3.00.F	- - - Superior a 7.500 kg e inferior o igual a 12.000 kg.	-	
8443.60.00.4.00.G	- - - Superior a 12.000 kg	-	
8443.90.00	- Partes:		
8443.90.00.1.00.G	- - Para máquinas de estampar.	-	
8443.90.00.9.00.J	- - Las demás.	-	
84.44	MAQUINAS PARA EL HILADO (EXTRUSION), ESTIRADO, TEXTURADO O CORTADO, DE MATERIAS TEXTILES SINTETICAS O ARTIFICIALES.		
8444.00.10.0.00.E	- Máquinas para el hilado (extrusión)	UN	BE
8444.00.90.0.00.H	- Las demás.	UN	
84.45	MAQUINAS PARA LA PREPARACION DE MATERIAS TEXTILES; MAQUINAS PARA EL HILADO, DOBLADO O RETORCIDO, DE MATERIAS TEXTILES, Y DEMAS MAQUINAS Y APARATOS PARA LA FABRICACION DE HILADOS TEXTILES; SOBINAJOS (INCLUIDAS LAS CANILLERAS) O DEVANADORAS, PARA MATERIAS TEXTILES, Y MAQUINAS PARA LA PREPARACION DE		

CODIFICACION	DESIGNACION DE LAS MERCANCIAS	UNIDADES SUPLEMENT	OBSERVACIONES
	HILADOS TEXTILES PARA SU UTILIZACION EN LA MAQUINAS DE LAS PARTIDAS 84.48 u 84.47:		
	- Máquinas para la preparación de materias textiles:		
8445.11.00	- - Cardas:		
8445.11.00 1.00.A	- - - Para yute.	UN	
8445.11.00 9.00.D	- - - Las demás.	UN	
8445.12.00	- - Peinadoras:		
8445.12.00 1.00.J	- - - Para yute.	UN	
8445.12.00 9.00.C	- - - Las demás.	UN	
8445.13.00	- - Mecheras:		
8445.13.00 1.00.I	- - - Para yute.	UN	
8445.13.00 9.00.B	- - - Las demás.	UN	
8445.19.00	- - Las demás:		
8445.19.00 1.00.C	- - - Para yute.	UN	
	- - - Las demás:		
8445.19.00 2.00.A	- - - - Separadoras de semillas de algodón.	UN	
8445.19.00 9.00.F	- - - - Las demás.	UN	
8445.20.00	- Máquinas para el hilado de materias textiles:		
8445.20.00 1.00.J	- - Para yute.	-	BE
8445.20.00 9.00.C	- - Las demás.	-	BE
8445.30	- Máquinas para el doblado o retorcido, de materias textiles:		
8445.30.10	- - Para el doblado de materias textiles:		
8445.30.10 1.00.F	- - - Para yute.	UN	
8445.30.10 9.00.I	- - - Las demás.	UN	
8445.30.90	- - Para el retorcido de materias textiles:		
8445.30.90 1.00.I	- - - Para yute.	UN	BE
8445.30.90 9.00.B	- - - Las demás.	UN	BE
8445.40.00 0.00.H	- Bobinadoras (incluidas las canilleras) o devanadoras, para materias textiles.	UN	BE
8445.90.00	- Las demás:		
8445.90.00 1.00.E	- - Encoladoras.	UN	
8445.90.00 9.00.H	- - Las demás, incluidas las urdidoras.	UN	BE

CODIFICACION	DESIGNACION DE LAS MERCANCIAS	UNIDADES SUPLEMENT	OBSERVACIONES
84.48 -	TELARES:		
8448.10.00 0.00.C	- Para tejidos de anchura inferior o igual a 30 cm.	UN	
8448.21.00 0.00.J	- Para tejidos de anchura superior a 30 cm, de lanzadera:	UN	BE
8448.29.00 0.00.B	- - Con motor.	UN	
8448.30.00 0.00.I	- - Los demás.	UN	
8448.30.00 0.00.I	- Para tejidos de anchura superior a 30 cm, sin lanzadera.	UN	BE
84.47	MAQUINAS Y TELARES DE PUNTO, DE COSIDO POR CADENETA, DE GUIPUR, DE TUL, DE ENCAJES, DE BORDAR, DE PASAMANERIA, DE TRENZAS, DE REDES O DE INSERTAR MECHONES:		
	- Telares de punto circulares:		
8447.11.00	- - Con cilindro de diámetro inferior o igual a 185 mm:		
8447.11.00 1.00.I	- - - De batería.	UN	
8447.11.00 9.00.B	- - - Los demás.	UN	
8447.12.00	- - Con cilindro de diámetro superior a 185 mm:		
8447.12.00 1.00.H	- - - De batería.	UN	
8447.12.00 9.00.A	- - - Los demás.	UN	
8447.20	- Telares de punto rectilíneos; máquinas de cosido por cadeneta:		
8447.20.10	- - Manuales:		
8447.20.10 1.00.F	- - - Máquinas de cosido por cadeneta.	UN	
8447.20.10 9.00.I	- - - Los demás.	UN	
	- - Los demás:		
8447.20 91.0.00.J	- - - Telares de urdimbras (incluidos los Raschel).	UN	BE
8447.20 93.0.00.H	- - - Telares tipo Cotton y Paget.	UN	
8447.20.99	- - - Los demás:		
8447.20.99 1.00.J	- - - - Tricostas rectilíneas.	UN	
8447.20.99 9.00.C	- - - - Los demás.	UN	BE
8447.90.00 0.00.E	- Los demás.	UN	BE
84.48	MAQUINAS Y APARATOS AUXILIARES PARA LAS MAQUINAS DE LAS PARTIDAS 84.44, 84.45, 84.46 u 84.47 (POR EJEMPLO: MAQUINITAS, MECANISMOS JACQUARD, PARALINDORES Y PARATRAMAS O MECANISMOS DE CAMBIO DE LANZADERA); PARTES Y ACCESORIOS IDENTIFICABLES COMO DESTINADOS, EXCLUSIVA O PRINCIPALMENTE, A LAS MAQUINAS DE ESTA PARTIDA O DE LAS PARTIDAS 84.44, 84.45, 84.46 u 84.47 (POR EJEMPLO: NUSOS, ALETAS, GUARNICIONES DE CARDAS, PEINES, BARRERAS, HILERAS, LANZADERAS, LIZOS Y SUS BASIDORES, AGUJAS, PLATINAS O BANCOS):		

CODIFICACION	DESIGNACION DE LAS MERCANCIAS	UNIDADES SUPLEMENT.	OBSERVACIONES
8448.11.00	0.00.J - Máquinas y aparatos auxiliares para las máquinas de las partidas 84.44, 84.45, 84.46 u 84.47:	-	
8448.18.00	0.00.B - - - Máquinillas y mecanismos Jacquard: reductoras, perforadoras y copiadoras de cartones; máquinas para unir los cartones después de perforados.	-	BE
8448.20.00	0.00.I - - - Las demás.	-	
8448.20.00	0.00.I - Partes y accesorios de las máquinas de la partida 84.44 o de sus máquinas o aparatos auxiliares.	-	
8448.20.00	0.00.I - Partes y accesorios de las máquinas de la partida 84.45 o de sus máquinas o aparatos auxiliares:	-	
8448.31.00	0.00.F - - - Guarniciones de cardas.	-	
8448.32.00	0.00.E - - - De máquinas para la preparación de materias textiles, excepto las guarniciones de cardas.	-	
8448.33	- - - Husos y aletas, anillos y cursores.	-	
8448.33.10	0.00.B - - - Husos y aletas.	-	
8448.33.20	0.00.E - - - Anillos y cursores.	-	
8448.39.00	0.00.H - - - Los demás.	-	
8448.41.00	0.00.D - Partes y accesorios de telares o de sus máquinas o aparatos auxiliares:	-	
8448.41.00	0.00.D - - - Lanzaderas.	-	
8448.42.00	0.00.C - - - Peines, lijos y sus bastidores.	-	
8448.48.00	0.00.F - - - Los demás.	-	
8448.51	- Partes y accesorios de telares y de máquinas o aparatos de la partida 84.47 o de sus máquinas o aparatos auxiliares:	-	
8448.51.10	0.00.I - - - Platinas, agujas y demás artículos que participan en la formación de las mallas:	-	
8448.51.10	0.00.I - - - Platinas.	-	
8448.51.20	0.00.B - - - Los demás.	-	
8448.59.00	0.00.C - - - Los demás.	-	
84.49	8449.00.00	0.00.B	MAQUINAS Y APARATOS PARA LA FABRICACION O EL ACABADO DEL FIELTRO O TELAS SIN TEJER, EN PIEZA O EN FORMA, INCLUIDAS LAS MAQUINAS Y APARATOS PARA LA FABRICACION DE SOMBREROS DE FIELTRO; FORMAS DE SOMBRERERIA.
84.50	MAQUINAS PARA LAVAR ROPA, INCLUSO CON DISPOSITIVO DE SECADO:		
8450.11	- Máquinas de capacidad unitaria, expresada en peso de ropa seca, inferior o igual a 10 kg:		
8450.11	0.00.C - - - Máquinas totalmente automáticas.	UN	
8450.11	0.00.C - - - De capacidad unitaria, expresada en peso de ropa seca, no superior a 6 kg.	UN	

CODIFICACION	DESIGNACION DE LAS MERCANCIAS	UNIDADES SUPLEMENT.	OBSERVACIONES
8450.11.00	0.00.F - - - De capacidad unitaria, expresada en peso de ropa seca, superior a 6 kg sin exceder de 10 kg.	UN	
8450.12.00	- - - Las demás máquinas, con secadora centrífuga incorporada:		
8450.12.00	0.00.B - - - De capacidad unitaria, expresada en peso de ropa seca, inferior o igual a 6 kg:	UN	
8450.12.00	0.00.B - - - Semiautomáticas.	UN	
8450.12.00	0.00.J - - - Las demás.	UN	
8450.12.00	0.00.H - - - De capacidad unitaria, expresada en peso de ropa seca, superior a 6 kg.	UN	
8450.19.00	- - - Las demás:		
8450.19.00	0.00.E - - - De capacidad unitaria, expresada en peso de ropa seca, inferior o igual a 6 kg:	UN	
8450.19.00	0.00.E - - - Semiautomáticas de funcionamiento eléctrico.	UN	
8450.19.00	0.00.C - - - Las demás.	UN	
8450.19.00	0.00.A - - - De capacidad unitaria, expresada en peso de ropa seca, superior a 6 kg.	UN	
8450.20.00	0.00.D - Máquinas de capacidad unitaria, expresada en peso de ropa seca, superior a 10 kg.	UN	
8450.20.00	0.00.I - Partes.	-	
84.51	MAQUINAS Y APARATOS (EXCEPTO LAS MAQUINAS DE LA PARTIDA 84.50) PARA LAVAR, LIMPIAR, ESCURRIR, SECAR, PLANCHAR, PRENSAR (INCLUIDAS LAS PRENSAS PARA FIJAR), BLANQUEAR, TERNIR, APRESTAR, ACABAR, REVESTIR O IMPREGNAR LOS FILADOS, TEJIDOS O MANUFACTURAS TEXTILES Y MAQUINAS PARA EL REVESTIMIENTO DE TEJIDOS U OTROS SOPORTES UTILIZADOS EN LA FABRICACION DE CUBRESUELOS, TALES COMO EL LINDLED; MAQUINAS PARA ENROLLAR, DESENROLLAR, PLEGAR, CORTAR O DENTAR LOS TEJIDOS:		
8451.10.00	0.00.E - Máquinas para la limpieza en seco.	-	
8451.21	- Máquinas para secar:		
8451.21	0.00.J - - - De capacidad unitaria, expresada en peso de ropa seca, inferior o igual a 10 kg:	-	
8451.21.10	0.00.J - - - De capacidad unitaria, expresada en peso de ropa seca, no superior a 6 kg.	-	
8451.21.90	0.00.C - - - De capacidad unitaria, expresada en peso de ropa seca, superior a 6 kg sin exceder de 10 kg.	-	
8451.29.00	0.00.D - - - Las demás.	-	
8451.30	- Máquinas y prensas para planchar, incluidas las prensas para fijar:		
8451.30.10	0.00.I - - - De calentamiento eléctrico de potencia inferior a 2500 W.	UN	
8451.30.90	0.00.B - - - Las demás.	UN	
8451.40.00	0.00.I - Máquinas para lavar, blanquear o teñir.	-	
8451.50.00	0.00.F - Máquinas para enrollar, desenrollar, plegar, cortar o dentar los tejidos.	-	

CODIFICACION	DESIGNACION DE LAS MERCANCIAS	UNIDADES SUPLEMENT	OBSERVACIONES
8451.80	- Las demás máquinas y aparatos:	-	
8451.80.10.0.00.H	- Máquinas de recubrir tejidos y otros soportes en la fabricación de cubresuelos, tales como linóleos, etc.	-	
8451.80.80.0.00.A	- Las demás:	-	BE
8451.80.00.0.00.H	- Partes:	-	
84.52	MAQUINAS DE COSER, EXCEPTO LAS DE COSER PLIEGOS DE LA PARTIDA 84.40; MUEBLES, BASAMENTOS Y TAPAS O CUBIERTAS ESPECIALMENTE DISEÑADOS PARA MAQUINAS DE COSER; AGUJAS PARA MAQUINAS DE COSER:		
8452.10	- Máquinas de coser domésticas:		
	- Máquinas de coser que hagan sólo pespunte, cuyo cabezal pese como máximo 16 kg sin motor o 17 kg con motor; cabezales de máquinas de coser que hagan sólo pespunte y que pesen como máximo 16 kg sin motor y 17 kg con motor:		
8452.10.11.0.00.A	- Máquinas de coser de valor unitario (excluidos los armazones, mesas o muebles) superior a 65 ECUS	UN	
8452.10.13.0.00.C	- Las demás:	UN	
8452.10.90.0.00.E	- Las demás máquinas de coser y los demás cabezales para máquinas de coser:	UN	
	- Las demás máquinas de coser:		
8452.21.00.0.00.A	- Unidades automáticas:	UN	
8452.29.00	- Las demás:		
	- Diseñadas exclusivamente para realizar trabajos especiales (coser cuero, calzado, sacos, etc.):		
8452.29.00.1.00.A	- "Overlock" o rematadoras:	UN	
8452.29.00.2.00.I	- Las demás:	UN	
8452.29.00.9.00.G	- Las demás:	UN	
8452.30.00.0.00.J	- Agujas para máquinas de coser:	-	
8452.40.00.0.00.H	- Muebles, basamentos y tapas o cubiertas para máquinas de coser y sus partes:	-	
8452.90.00.0.00.G	- Las demás partes para máquinas de coser:	-	
84.53	MAQUINAS Y APARATOS PARA LA PREPARACION, EL CURTIDO O EL TRABAJO DE CUEROS O PIELES O PARA LA FABRICACION O REPARACION DE CALZADO O DE OTRAS MANUFACTURAS DE CUERO O DE PIEL, EXCEPTO LAS MAQUINAS DE COSER:		
8453.10.00.0.00.C	- Máquinas y aparatos para la preparación, el curtido o el trabajo de cueros o pieles:	-	
8453.20.00.0.00.A	- Máquinas y aparatos para la fabricación o reparación de calzado:	-	
8453.80.00.0.00.H	- Las demás máquinas y aparatos:	-	
8453.90.00.0.00.F	- Partes:	-	

CODIFICACION	DESIGNACION DE LAS MERCANCIAS	UNIDADES SUPLEMENT	OBSERVACIONES
84.54	CONVERTIDORES, CUCHARAS DE COLADA, LINGOTERAS Y MAQUINAS DE COLAR (MOLEAR), PARA METALURGIA, ACERIAS O FUNDICIONES:		
8454.10.00.0.00.B	- Convertidores:	-	
8454.20	- Lingoteras y cucharas de colada:		
	- Lingoteras:		
8454.20.11.0.00.G	- De fundición:	-	
8454.20.19.0.00.I	- Las demás:	-	
8454.20.90.0.00.A	- Cucharas de colada:	-	
8454.30	- Máquinas de colar (moldear):		
8454.30.10.0.00.F	- Máquinas de moldear a presión:	-	BE
8454.30.80.0.00.I	- Las demás:	-	BE
8454.90.00.0.00.E	- Partes:	-	
84.55	LAMINADORES PARA METALES Y SUS CILINDROS:		
8455.10.00.0.00.A	- Laminadores de tubos:	-	
	- Los demás laminadores:		
8455.21.00	- Para laminar en caliente y combinados para laminar en caliente y en frío:		
8455.21.00.1.00.F	- Especialmente concebidos para el reciclado de combustibles nucleares irradiados:	-	
8455.21.00.9.00.I	- Los demás:	-	BE
8455.22.00	- Para laminar en frío:		
8455.22.00.1.00.E	- Especialmente concebidos para el reciclado de combustibles nucleares irradiados:	-	
8455.22.00.9.00.H	- Los demás:	-	BE
8455.30	- Cilindros de laminadores:		
8455.30.10.0.00.E	- De fundición:	-	
	- De acero forjado:		
8455.30.31.0.00.J	- Cilindros de trabajo en caliente; cilindros de apoyo en caliente y en frío:	-	
8455.30.39.0.00.B	- Cilindros de trabajo en frío:	-	
8455.30.90.0.00.H	- De acero colado o moldeado:	-	
8455.90.00.0.00.D	- Las demás partes:	-	
84.56	MAQUINAS HERRAMIENTA QUE TRABAJEN POR ARRANQUE DE CUALQUIER MATERIA MEDIANTE LASER U OTROS HACES DE LUZ O DE FOTONES, POR ULTRASONIDO,		

CODIFICACION	DESIGNACION DE LAS MERCANCIAS	UNIDADES SUPLEMENT	OBSERVACIONES
	ELECTROEROSION, PROCESOS ELECTROQUIMICOS, HACES DE ELECTRONES, HACES IONICOS O POR CHORRO DE PLASMA:		
8456.10.00	- Que trabajen mediante láser u otros haces de luz o de fotones:		
8456.10.00 1.00.H	- - Especialmente concebidas para el reciclado de combustibles nucleares irradiados.	UN	
	- - Las demás:		
8456.10.00 2.00.F	- - - Para corte de cualquier materia	UN	
	- - - Las demás:		
8456.10.00 3.00.D	- - - - Para el trabajo de metales o de carburos metálicos.	UN	
8456.10.00 4.00.B	- - - - Para el trabajo en frío del vidrio o el trabajo de la piedra, cerámica, hormigón, amianto cemento o materias minerales similares, incluidos los "cermetz".	UN	
8456.10.00 5.00.I	- - - - Para el trabajo de madera, corcho, hueso, caucho endurecido, plástico o materias duras similares.	UN	
8456.20.00	- Que trabajen por ultrasonido.		
8456.20.00 1.00.F	- - Especialmente concebidas para el reciclado de combustibles nucleares irradiados.	UN	
	- - Las demás:		
8456.20.00 2.00.D	- - - Para el trabajo de metales o de carburos metálicos.	UN	
8456.20.00 3.00.B	- - - Para el trabajo en frío del vidrio o para el trabajo de la piedra, cerámica, hormigón, amianto cemento o materias minerales similares, incluidos los "cermetz".	UN	
8456.20.00 4.00.J	- - - Para el trabajo de la madera, corcho, hueso, caucho endurecido, plástico o materias duras similares.	UN	
8456.30.00	- Que trabajen por electroerosión:		
8456.30.00 1.00.D	- - Especialmente concebidas para el reciclado de combustibles nucleares irradiados.	UN	
	- - Las demás:		
8456.30.00 2.00.B	- - - Para el trabajo de metales o de carburos metálicos.	UN	
8456.30.00 3.00.J	- - - Para el trabajo en frío del vidrio o para el trabajo de la piedra, cerámica, hormigón, amianto cemento o materias minerales similares, incluidos los "cermetz".	UN	
8456.30.00 4.00.H	- - - Para el trabajo de la madera, corcho, hueso, caucho endurecido, plástico o materias duras similares.	UN	
8456.90.00	- Las demás:		
8456.90.00 1.00.A	- - Especialmente concebidas para el reciclado de combustibles nucleares irradiados.	UN	
	- - Las demás:		
8456.90.00 2.00.I	- - - Para el corte de cualquier materia por chorro de plasma.	UN	

CODIFICACION	DESIGNACION DE LAS MERCANCIAS	UNIDADES SUPLEMENT	OBSERVACIONES
8456.90.00 3.00.G	- - - Para el trabajo en caliente del vidrio.	UN	
	- - - Las demás:		
8456.90.00 4.00.E	- - - - Para el trabajo de metales o de carburos metálicos.	UN	
8456.90.00 5.00.B	- - - - Para el trabajo en frío del vidrio o para el trabajo de la piedra, cerámica, hormigón, amianto cemento o materias minerales similares, incluidos los "cermetz".	UN	
8456.90.00 6.00.J	- - - - Para el trabajo de la madera, corcho, hueso, caucho endurecido, plástico o materias duras similares.	UN	
84.57	CENTROS DE MECANIZADO, MAQUINAS DE PUESTO FIJO Y MAQUINAS DE PUESTOS MULTIPLES, PARA TRABAJAR METALES:		
8457.10.00 0.00.I	- Centros de mecanizado.	UN	
8457.20.00 0.00.G	- Máquinas de puesto fijo.	UN	
8457.30.00 0.00.E	- Máquinas de puestos múltiples.	UN	BE
84.58	TORNOS QUE TRABAJEN POR ARRANQUE DE METAL:		
	- Tornos horizontales:		
8458.11	- - De control numérico:		
8458.11.10 0.00.E	- - - Tornos paralelos, tornos de útiles múltiples y tornos copiadores.	UN	SUB
	- - - Los demás:		
8458.11.01	- - - - Tornos automáticos y tornos revólver:		
8458.11.01 1.00.E	- - - - - Especialmente concebidos para el reciclado de combustibles nucleares irradiados.	UN	
	- - - - Los demás:		
8458.11.01 2.00.C	- - - - - Monohusillos.	UN	BE
8458.11.01 3.00.A	- - - - - Multihusillos.	UN	BE
8458.11.02	- - - - Los demás:		
8458.11.02 1.00.G	- - - - - Especialmente concebidos para el reciclado de combustibles nucleares irradiados.	UN	
	- - - - Los demás:		
8458.11.02 2.00.E	- - - - - Monohusillos.	UN	
8458.11.02 3.00.C	- - - - - Multihusillos.	UN	
8458.18	- - Los demás:		
8458.18.10	- - - Tornos paralelos, tornos de útiles múltiples y tornos copiadores:		
8458.18.10 1.00.E	- - - - Tornos paralelos.	UN	

CODIFICACION	DESIGNACION DE LAS MERCANCIAS	UNIDADES SUPLEMENT.	OBSERVACIONES
8458.19.10.2.00.C	- - - - Los demás: - - - - Con más de 90 mm de barra	UN	
8458.19.10.3.00.A	- - - - Con 90 mm de barra o menos	UN	
8458.19.91	- - - Los demás: - - - Tornos automáticos y tornos revolver		
8458.19.91.1.00.G	- - - - Tornos automáticos.	UN	
8458.19.91.2.00.E	- - - - Multihusillos.	UN	BE
8458.19.91.3.00.C	- - - - Con más de 90 mm de barra.	UN	
8458.19.91.4.00.A	- - - - Con 90 mm de barra o menos	UN	
8458.19.99	- - - Los demás: - - - Con más de 90 mm de barra	UN	BE
8458.19.99.2.00.G	- - - - Con 90 mm de barra o menos.	UN	BE
8458.91	- Los demás tornos - De control numérico		
8458.91.10	- - - Tornos verticales:		
8458.91.10.1.00.F	- - - Especialmente concebidos para el reciclado de combustibles nucleares irradiados	UN	
8458.91.10.2.00.D	- - - - De más de 2 000 mm de diámetro de plato o de más de 30 000 kg de peso.	UN	
8458.91.10.3.00.B	- - - - De 2 000 mm o menos de diámetro de plato o de peso inferior o igual a 30 000 kg	UN	
8458.91.90	- - - Los demás:		
8458.91.90.1.00.I	- - - Especialmente concebidos para el reciclado de combustibles nucleares irradiados	UN	
8458.91.90.9.00.B	- - - Los demás.	UN	BE
8458.99	- - Los demás:		
8458.99.10	- - - Tornos verticales:		
8458.99.10.1.00.H	- - - De más de 2 000 mm de diámetro de plato o de más de 30 000 kg de peso.	UN	
8458.99.10.2.00.F	- - - De 2 000 mm o menos de diámetro de plato o de peso inferior o igual a 30 000 kg	UN	
8458.99.90.0.00.C	- - - Los demás.	-	BE

CODIFICACION	DESIGNACION DE LAS MERCANCIAS	UNIDADES SUPLEMENT.	OBSERVACIONES
84.59	MAQUINAS (INCLUIDAS LAS UNIDADES O CABEZALES AUTONOMOS) DE TALADRAR, MANDRINAR, FREJAR O ROSCAR METALES, POR ARRANQUE DE MATERIA, EXCEPTO LOS TORNOS DE LA PARTIDA 84.58:		
8459.10.00	- Unidades o cabezales autónomos:		
8459.10.00.1.00.E	- - Para roscar.	UN	
8459.10.00.2.00.C	- - Para mandrinar.	UN	
8459.10.00.9.00.H	- - Las demás.	UN	
8459.21	- Las demás máquinas de taladrar: - De control numérico.		
8459.21.10.0.00.B	- - - Radiales	UN	
8459.21.91.0.00.D	- - - Multihusillos.	UN	BE
8459.21.99	- - - Las demás:		
8459.21.99.1.00.D	- - - Punteadores.	UN	
8459.21.99.9.00.G	- - - Las demás.	UN	BE
8459.29	- - Las demás:		
8459.29.10.0.00.O	- - - Radiales	UN	
8459.29.91.0.00.F	- - - Multihusillos	UN	
8459.29.99	- - - Las demás:		
8459.29.99.1.00.F	- - - Punteadores.	UN	
8459.29.99.9.00.I	- - - Las demás.	UN	
8459.31.00	- Las demás mandrinadoras-fresadoras: - De control numérico:		
8459.31.00.1.00.J	- - - Punteadoras.	UN	
8459.31.00.2.00.H	- - - Horizontales de más de 160 mm de barra, incluidas las universales.	UN	
8459.31.00.9.00.C	- - - Las demás.	UN	
8459.39.00	- - Las demás:		
8459.39.00.1.00.B	- - - Punteadoras	UN	
8459.39.00.2.00.J	- - - Horizontales de más de 160 mm de barra, incluidas las universales	UN	

CODIFICACION	DESIGNACION DE LAS MERCANCIAS	UNIDADES SUPLEMENT	OBSERVACIONES
8459.39.00.9.00.E	- - - - Las demás.	UN	
8459.40	- Las demás mandrinadoras:		
8459.40.10	- - De control numérico:		
8459.40.10.1.00.D	- - - Punteadoras	UN	
	- - - Las demás:		
8459.40.10.2.00.E	- - - Horizontales de más de 180 mm de barra, incluidas las universales	UN	
8459.40.10.9.00.U	- - - Las demás.	UN	
8459.40.90	- Las demás:		
8459.40.90.1.00.U	- - - Punteadoras.	UN	
	- - - Las demás:		
8459.40.90.2.00.H	- - - Horizontales de más de 180 mm de barra, incluidas las universales.	UN	
8459.40.90.9.00.C	- - - Las demás.	UN	BE
	- Fresadoras de consola:		
8459.51.00	- - De control numérico:		
8459.51.00.1.00.E	- - - Especialmente concebidas para el reciclado de combustibles nucleares irradiados.	UN	
	- - - Las demás.		
8459.51.00.2.00.C	- - - Punteadoras.	UN	
8459.51.00.9.00.H	- - - Las demás.	UN	
8459.59.00	- Las demás:		
8459.59.00.1.00.G	- - - Especialmente concebidas para el reciclado de combustibles nucleares irradiados.	UN	
	- - - Las demás:		
8459.59.00.2.00.E	- - - Punteadoras.	UN	
8459.59.00.9.00.J	- - - Las demás.	UN	
	- Las demás fresadoras:		
8459.61	- De control numérico:		
8459.61.10	- - Para fresar útiles:		
8459.61.10.1.00.A	- - - Punteadoras	UN	
8459.61.10.9.00.D	- - - Las demás.	UN	
	- - - Las demás:		
8459.61.91.0.00.E	- - - Fresadoras-cepilladoras.	UN	
8459.61.99	- - - Las demás.		

CODIFICACION	DESIGNACION DE LAS MERCANCIAS	UNIDADES SUPLEMENT	OBSERVACIONES
8459.61.99.1.00.E	- - - - Especialmente concebidas para el reciclado de combustibles nucleares irradiados	UN	
	- - - - Las demás:		
8459.61.99.2.00.C	- - - - Punteadoras.	UN	
8459.61.99.9.00.H	- - - - Las demás.	UN	
8459.69	- Las demás:		
8459.69.10	- - Para fresar útiles:		
8459.69.10.1.00.C	- - - Punteadoras.	UN	
8459.69.10.9.00.F	- - - Las demás.	UN	
	- - - Las demás:		
8459.69.91.0.00.G	- - - Fresadoras-cepilladoras.	UN	
8459.69.99	- - - Las demás:		
8459.69.99.1.00.G	- - - - Especialmente concebidas para el reciclado de combustibles nucleares irradiados.	UN	
	- - - - Las demás:		
8459.69.99.2.00.E	- - - - Punteadoras.	UN	
8459.69.99.9.00.U	- - - - Las demás.	UN	BE
8459.70.00.0.00.D	- Las demás máquinas de roscar	UN	
84.60	MAQUINAS DE DESBARBAR, AFILAR, ANULAR, RECTIFICAR, RODAR, PULIR O HACER OTRAS OPERACIONES DE ACABADO, PARA METALES, CARBUROS METALICOS SINTERIZADOS O "CERMETS", MEDIANTE MUELAS, ABRASIVOS O PRODUCTOS PARA PULIR, EXCEPTO LAS MAQUINAS PARA TALLAR O ACABAR ENGRANAJES DE LA PARTIDA 84.81:		
	- Rectificadoras de superficies planas en las que la posición de la pieza en uno de los ejes pueda regularse a 0,01 mm o menos:		
8460.11.00.0.00.C	- - De control numérico.	UN	
8460.19.00.0.00.E	- - Las demás.	UN	
	- Las demás rectificadoras, en las que la posición de la pieza en uno de los ejes pueda regularse a 0,01 mm o menos.		
8460.21	- De control numérico.		
8460.21.10.0.00.I	- - Para superficies cilíndricas.	UN	
8460.21.90.0.00.B	- - Las demás.	UN	
8460.29	- Las demás:		
8460.29.10.0.00.A	- - Para superficies cilíndricas.	UN	
8460.29.90.0.00.D	- - Las demás.	UN	

CODIFICACION	DESIGNACION DE LAS MERCANCIAS	UNIDADES SUPLEMENT	OBSERVACIONES
8460.31.00.0.00.I	- Afiladoras: - - De control numérico	UN	BE
8460.39.00.0.00.A	- - Las demás.	UN	BE
8460.40.00.0.00.H	- Lapeadoras o rodadoras	UN	BE
8460.90	- Las demás:		
8460.90.10.0.00.E	- - En las que la posición de la pieza en uno de los ejes pueda registrarse a 0.01 mm o menos.	UN	
8460.90.90.0.00.H	- - Las demás.	UN	BE
84.81	CEPILLADORAS, LIMADORAS, MORTAJADORAS, BROCHADORAS, MAQUINAS PARA TALLAR O ACABAR LOS ENGRANAJES, SIERRAS, TRONZADORAS Y DEMAS MAQUINAS HERRAMIENTA QUE TRABAJEN POR ARRANQUE DE METAL, CARBUROS METALICOS SINTERIZADOS O "CERMEYS", NO EXPRESADAS NI COMPRENDIDAS EN OTRAS PARTIDAS:		
8461.10.00	- Cepilladoras.		
8461.10.00.1.00.A	- - Con longitud de mesa inferior o igual a 5.000 mm o de peso unitario inferior o igual a 30.000 kg.	UN	
8461.10.00.2.00.I	- - Con longitud de mesa superior a 5.000 mm de peso unitario superior a 30.000 kg.	UN	
8461.20.00.0.00.A	- Limadoras y mortajadoras	UN	
8461.30.00.0.00.I	- Brochadoras.	UN	
8461.40	- Máquinas para tallar o acabar engranajes:		
	- - Máquinas para tallar engranajes:		
	- - - Para tallar engranajes cilíndricos:		
8461.40.11.0.00.D	- - - - De control numérico.	UN	BE
8461.40.19.0.00.F	- - - - Las demás.	UN	BE
	- - - Para tallar otros engranajes		
8461.40.31.0.00.J	- - - - De control numérico.	UN	BE
8461.40.39.0.00.B	- - - - Las demás.	UN	BE
	- - Máquinas para acabar engranajes:		
	- - - En los que la pieza en uno de los ejes pueda registrarse a 0.01 mm o menos		
8461.40.71.0.00.A	- - - - De control numérico.	UN	
8461.40.79.0.00.C	- - - - Las demás.	UN	
8461.40.90.0.00.H	- - - Las demás.	UN	BE
8461.50	- Sierras o tronzadoras.		
	- - Sierras:		

CODIFICACION	DESIGNACION DE LAS MERCANCIAS	UNIDADES SUPLEMENT	OBSERVACIONES
8461.50.11	- - - Circulares:		
8461.50.11.1.00.I	- - - - Especialmente concebidas para el reciclado de combustibles nucleares irradiados.	UN	
8461.50.11.9.00.B	- - - - Las demás.	UN	BE
8461.50.19	- - - Las demás:		
8461.50.19.1.00.A	- - - - Especialmente concebidas para el reciclado de combustibles nucleares irradiados.	UN	
8461.50.19.9.00.D	- - - - Las demás.	UN	
8461.50.90	- - Tronzadoras:		
8461.50.90.1.00.C	- - - Especialmente concebidas para el reciclado de combustibles nucleares irradiados.	UN	
8461.50.90.9.00.F	- - - Las demás.	UN	
8461.80.00.0.00.F	- Las demás.	UN	
84.82	MAQUINAS (INCLUIDAS LAS PRENSAS) PARA FORJAR O ESTAMPAR, MARTILLOS PILON Y MARTINETES, PARA TRABAJAR METALES; MAQUINAS (INCLUIDAS LAS PRENSAS) PARA CURVAR, PLEGAR, ENDEREZAR, APLANAR, CIZALLAR, PUNZONAR O ENTALLAR, METALES; PRENSAS PARA TRABAJAR METALES O CARBUROS METALICOS, NO EXPRESADAS ANTERIORMENTE:		
8462.10	- Máquinas (incluidas las prensas) para forjar o estampar, martillos pilón y martinets:		
8462.10.10.0.00.J	- - De control numérico	UN	BE
8462.10.90.0.00.C	- - Las demás.	UN	BE
	- Máquinas (incluidas las prensas) para curvar, plegar, enderezar o aplanar:		
8462.21	- - De control numérico:		
8462.21.10.0.00.G	- - - Para trabajar productos planos.	UN	BE
8462.21.90.0.00.J	- - - Las demás.	UN	BE
8462.29	- - Las demás:		
8462.29.10.0.00.I	- - - Para trabajar productos planos	UN	BE
	- - - Las demás:		
8462.29.91.0.00.A	- - - - Hidráulicas.	UN	
8462.29.99.0.00.C	- - - - Las demás.	UN	
	- Máquinas (incluidas las prensas) para cizallar, excepto las combinadas de cizallar y punzonar:		
8462.31	- - De control numérico:		
8462.31.10.0.00.E	- - - Para trabajar productos planos.	UN	
8462.31.90	- - - Las demás:		

CODIFICACION	DESIGNACION DE LAS MERCANCIAS	UNIDADES SUPLEMENT.	OBSERVACIONES
8482.31.90.1.00.F	- - - - - Especialmente concebidas para el reciclado de combustibles nucleares irradiados.	UN	
8482.31.90.9.00.I	- - - - - Las demás.	UN	BE
8482.39	- - Las demás:		
8482.36.10.0.00.0	- - - Para trabajar productos planos	UN	
	- - - Las demás:		
8482.39.91	- - - - - Hidráulicas:		
8482.39.91.1.00.G	- - - - - Especialmente concebidas para el reciclado de combustibles nucleares irradiados.	UN	
8482.39.91.0.00.J	- - - - - Las demás.	UN	BE
8482.39.99	- - - - - Las demás:		
8482.39.99.1.00.I	- - - - - Especialmente concebidas para el reciclado de combustibles nucleares irradiados.	UN	
8482.39.99.9.00.0	- - - - - Las demás.	UN	BE
	- Máquinas (incluidas las prensas) para punzonar o entallar, incluidas las combinadas de cizallar y punzonar:		
8482.41	- - De control numérico:		
8482.41.10.0.00.C	- - - Para trabajar productos planos	UN	BE
8482.41.90.0.00.F	- - - Las demás.	UN	BE
8482.48	- - Las demás:		
8482.49.10.0.00.E	- - - Para trabajar productos planos.	UN	
8482.49.90.0.00.H	- - - Las demás.	UN	BE
	- Las demás:		
8482.91	- - Prensas hidráulicas:		
8482.91.10.0.00.B	- - - Prensas para moldear polvo metálico por sinterización y prensas para empaquetar chatarra.	UN	BE
	- - - Las demás:		
8482.91.50	- - - - - De control numérico:		
8482.91.50.1.00.A	- - - - - Especialmente concebidas para el reciclado de combustibles nucleares irradiados.	UN	
8482.91.50.9.00.D	- - - - - Las demás.	UN	BE
	- - - - - Las demás:		
8482.91.91.0.00.D	- - - - - Para fabricar remaches, pernos y tornillos.	UN	
8482.91.99	- - - - - Las demás:		

CODIFICACION	DESIGNACION DE LAS MERCANCIAS	UNIDADES SUPLEMENT.	OBSERVACIONES
8482.91.99.1.00.D	- - - - - Especialmente concebidas para el reciclado de combustibles nucleares irradiados.	UN	
8482.91.99.9.00.G	- - - - - Las demás.	UN	BE
8482.99	- - Las demás:		
8482.99.10.0.00.0	- - - Prensas para moldear polvo metálico por sinterización y prensas para empaquetar chatarra.	UN	BE
	- - - Las demás:		
8482.99.50	- - - - - De control numérico:		
8482.99.50.1.00.C	- - - - - Especialmente concebidas para el reciclado de combustibles nucleares irradiados.	UN	
8482.99.50.9.00.F	- - - - - Las demás.	UN	BE
	- - - - - Las demás:		
8482.99.91.0.00.F	- - - - - Para fabricar remaches, pernos y tornillos.	UN	
8482.99.99	- - - - - Las demás:		
8482.99.99.1.00.F	- - - - - Especialmente concebidas para el reciclado de combustibles nucleares irradiados.	UN	
8482.99.99.9.00.I	- - - - - Las demás.	UN	BE
84.83	LAS DEMÁS MÁQUINAS HERRAMIENTA PARA TRABAJAR METALES, CARBUROS METÁLICOS SINTERIZADOS O "CERMETS", QUE NO TRABAJEN POR ARRANQUE DE MATERIA:		
8483.10	- Bancos de estirar barras, tubos, perfiles, alambres o similares:		
8483.10.10.0.00.I	- - Bancos para estirar alambre.	UN	BE
8483.10.90	- - Los demás:		
8483.10.90.1.00.J	- - - Especialmente concebidos para el reciclado de combustibles nucleares irradiados.	UN	
8483.10.90.9.00.C	- - - Las demás.	UN	
8483.20.00.0.00.I	- Laminadoras de roscas	UN	BE
8483.30.00.0.00.G	- Máquinas para trabajar alambres	UN	BE
8483.90	- Las demás:		
8483.90.10.0.00.B	- - Para trabajar productos planos	UN	
8483.90.90.0.00.E	- - Las demás.	UN	BE
84.84	MÁQUINAS HERRAMIENTA PARA TRABAJAR LA PIEDRA, CERÁMICA, HORMIGÓN, AMIANTO-CEMENTO O MATERIAS MINERALES SIMILARES, O PARA TRABAJAR EL VIDRIO EN FRÍO:		
8484.10.00	- Sierras:		
8484.10.00.1.00.H	- - Automáticas.	UN	

CODIFICACION	DESIGNACION DE LAS MERCANCIAS	UNIDADES SUPLEMENT	OBSERVACIONES
8484.10.00.9.00.A	- - Las demás.	UN	
8484.20	- Máquinas de amolar o pulir:		
	- - Para trabajar vidrio:		
8484.20.11	- - - De cristales de óptica:		
8484.20.11.1.00.C	- - - - Automáticas.	UN	
8484.20.11.9.00.F	- - - - Las demás.	UN	
8484.20.19	- - - Las demás:		
8484.20.19.1.00.E	- - - - Automáticas.	-	
8484.20.19.9.00.H	- - - - Las demás.	-	
8484.20.90	- - Las demás:		
8484.20.90.1.00.G	- - - Automáticas.	-	
8484.20.90.9.00.J	- - - Las demás.	-	
8484.90.00	- Las demás:		
8484.90.00.1.00.A	- - Automáticas.	-	
8484.90.00.9.00.D	- - Las demás.	-	
84.85	MAQUINAS HERRAMIENTA (INCLUIDAS LAS DE CLAVAR, GRAPAR, ENCOLAR O ENSAMBLAR DE OTRO MODO) PARA TRABAJAR MADERA, CORCHO, MUESO, CAUCHO ENDURECIDO, PLASTICO O MATERIAS DURAS SIMILARES:		
8485.10	- Máquinas que efectúan distintas operaciones de mecanizado sin cambio del útil entre dichas operaciones:		
8485.10.10.0.00.G	- - Con colocación manual de la pieza entre cada operación.	UN	
8485.10.90.0.00.J	- - Sin colocación manual de la pieza entre cada operación.	UN	
	- Las demás:		
8485.91.00.0.00.A	- - Sierras.	UN	
8485.92.00.0.00.V	- - Cepilladoras: máquinas para fresar o moldurar	UN	
8485.93.00.0.00.I	- - Máquinas para amolar, lijar o pulir.	UN	BE
8485.94.00.0.00.H	- - Máquinas para curvar o engastar.	UN	
8485.95.00.0.00.G	- - Máquinas para taladrar o mortajar.	UN	
8485.98.00.0.00.F	- - Máquinas para hendir, trocear o desenrollar.	UN	
8485.99	- - Las demás:		
8485.99.10.0.00.A	- - - Tornos.	UN	
8485.99.90	- - - Las demás.		
8485.99.90.1.00.B	- - - - Prensa hidráulica.	UN	

CODIFICACION	DESIGNACION DE LAS MERCANCIAS	UNIDADES SUPLEMENT	OBSERVACIONES
8485.99.90.9.00.E	- - - Las demás.	UN	
84.86	PARTES Y ACCESORIOS IDENTIFICABLES COMO DESTINADOS, EXCLUSIVA O PRINCIPALMENTE, A LAS MAQUINAS DE LAS PARTIDAS 84.86 a 84.85, INCLUIDOS LOS PORTAUTILS Y PORTAUTILS, CABEZALES DE ROSCAR RETRACTABLES AUTOMATICAMENTE, DIVISORES Y DEMAS DISPOSITIVOS ESPECIALES PARA MONTAR EN LAS MAQUINAS HERRAMIENTA; PORTAUTILS PARA HERRAMIENTAS DE MANO DE CUALQUIER TIPO:		
8486.10	- Portátiles y cabezales de roscar retractables automáticamente:		
	- - Portátiles.		
8486.10.10.0.00.F	- - - Mandriles, pinzas y manguitos.	-	
	- - - Las demás:		
8486.10.31.0.00.A	- - - - Para tornos.	-	
8486.10.39.0.00.C	- - - - Las demás.	-	
8486.10.90.0.00.I	- - Cabezales de roscar retractables automáticamente	-	
8486.20	- Portapiezas:		
8486.20.10.0.00.D	- - Montajes de mecanizado y sus conjuntos de componentes estándar.	-	
	- - Las demás:		
8486.20.81.0.00.F	- - - Para tornos.	-	
8486.20.89.0.00.H	- - - Las demás.	-	
8486.30.00	- Dispositivos divisores y demás dispositivos especiales para montar en máquinas herramienta:		
8486.30.00.1.00.B	- - Copiadores electrónicos	-	
8486.30.00.2.00.V	- - Otros dispositivos copiadores; dispositivos divisores.	-	
8486.30.00.9.00.E	- - Las demás.	-	
	- Las demás:		
8486.91	- - Para máquinas de la partida 84.84.		
8486.91.20.0.00.F	- - - De fundición, de hierro o de acero.	-	
8486.91.80.0.00.C	- - - Las demás.	-	
8486.92	- - Para máquinas de la partida 84.85		
8486.92.20.0.00.E	- - - De fundición, de hierro o de acero.	-	
8486.92.80.0.00.B	- - - Las demás.	-	
8486.93	- - Para máquinas de las partidas 84.86 a 84.81		
8486.93.20.0.00.D	- - - De fundición, de hierro o de acero.	-	
8486.93.80.0.00.A	- - - Las demás.	-	

CODIFICACION	DESIGNACION DE LAS MERCANCIAS	UNIDADES SUPLEMENT	OBSERVACIONES
8488.04.00.0.00.0	- - Para máquinas de las partidas 84.82 u 84.83.	-	
84.87	HERRAMIENTAS NEUMATICAS O CON MOTOR INCORPORADO QUE NO SEA ELECTRICO, DE USO MANUAL:		
	- Neumáticas:		
8487.11	- - Rotativas (Incluso de percusión).	-	
8487.11.10.0.00.D	- - - Para el trabajo de metales.	-	
8487.11.90.0.00.G	- - - Las demás.	-	
8487.19	- - Las demás:		
8487.19.10.0.00.F	- - - Vibradores de hormigón.	UN	
8487.19.90.0.00.I	- - - Las demás.	-	
	- Las demás herramientas:		
8487.81.00.0.00.A	- - Sierras o tronadoras de cadena.	UN	
8487.89.00	- - Las demás:		
8487.89.00.1.00.A	- - - Rotativas.	-	
8487.89.00.8.00.D	- - - Las demás.	-	
	- Partes:		
8487.91.00.0.00.1	- - De sierras o tronadoras de cadena.	-	
8487.92.00.0.00.H	- - De herramientas neumáticas.	-	
8487.99.00.0.00.A	- - Las demás.	-	
84.88	MAQUINAS Y APARATOS PARA SOLDAR, AUNQUE PUEDAN CORTAR, EXCEPTO LOS DE LA PARTIDA 85.18; MAQUINAS Y APARATOS DE GAS PARA EL TEMPLE SUPERFICIAL:		
8488.10.00.0.00.F	- Sopletes manuales.	-	
8488.20.00.0.00.D	- Las demás máquinas y aparatos de gas.	-	BE
8488.80.00.0.00.A	- Las demás máquinas y aparatos.	-	
8488.90.00	- Partes:		
8488.90.00.1.00.G	- - Para máquinas y aparatos de gas.	-	
8488.90.00.8.00.V	- - Las demás.	-	
84.89	MAQUINAS DE ESCRIBIR Y MAQUINAS PARA EL TRATAMIENTO DE TEXTOS:		
8489.10.00	- Máquinas de escribir automáticas y máquinas para el tratamiento de textos:		
8489.10.00.1.90.D	- - Máquinas para el tratamiento de textos.		
	- - Máquinas de escribir automáticas:		

CODIFICACION	DESIGNACION DE LAS MERCANCIAS	UNIDADES SUPLEMENT	OBSERVACIONES
8489.10.00.2	- - - De peso, sin estuche, inferior o igual a 12 kg:		
	- - - - No portátiles, de peso, sin estuche, igual o superior a 8 kg e inferior o igual a 12 kg		
8489.10.00.2.10.J	- - - - - Máquinas de escribir electrónicas (77).	UN	ADUMP-JP.
8489.10.00.2.90.B	- - - - - Las demás.	UN	
8489.10.00.3	- - - - Las demás:		
8489.10.00.3.10.H	- - - - - Máquinas de escribir electrónicas (77).	UN	ADUMP-JP.
8489.10.00.3.90.J	- - - - - Las demás.	UN	
8489.10.00.4	- - - De peso, sin estuche, superior a 12 kg.		
8489.10.00.4.10.F	- - - - Máquinas de escribir electrónicas (77).	UN	ADUMP-JP.
8489.10.00.4.90.H	- - - - Las demás.	UN	
	- Las demás máquinas de escribir, eléctricas:		
8489.21.00	- De peso, sin estuche, inferior o igual a 12 kg.		
8489.21.00.1	- - No portátiles, de peso, sin estuche, igual o superior a 8 kg e inferior o igual a 12 kg		
	- - - Electrónicas (77)		
8489.21.00.1.11.0	- - - - Máquinas de escribir electrónicas de bolsillo para uso de los minusválidos, que funcionan mediante una cinta impresa por medio de una cabeza de impresión térmica accionada por teclado.	UN	ADUMP-JP; Ap. IB
8489.21.00.1.12.E	- - - - Máquinas de escribir con caracteres Braille	UN	ADUMP-JP.
8489.21.00.1.18.J	- - - - Las demás.	UN	ADUMP-JP.
	- - - - Las demás:		
8489.21.00.1.92.G	- - - - Máquinas de escribir con caracteres Braille	UN	
8489.21.00.1.99.B	- - - - Las demás.	UN	
8489.21.00.9	- - - Las demás:		
	- - - - Electrónicas (77):		
8489.21.00.9.11.V	- - - - - Máquinas de escribir electrónicas de bolsillo para uso de los minusválidos, que funcionan mediante una cinta impresa por medio de una cabeza de impresión térmica accionada por teclado.	UN	ADUMP-JP.
8489.21.00.9.12.H	- - - - - Máquinas de escribir con caracteres Braille	UN	ADUMP-JP.
8489.21.00.9.19.C	- - - - - Las demás.	UN	ADUMP-JP.
	- - - - - Las demás:		
8489.21.00.9.92.J	- - - - - Máquinas de escribir con caracteres Braille.	UN	
8489.21.00.9.99.E	- - - - - Las demás.	UN	
8489.29.00.0	- - Las demás:		

CODIFICACION	DESIGNACION DE LAS MERCANCIAS	UNIDADES SUPLEMENT	OBSERVACIONES
	- - - Electrónicas (77):		
8468.28.00.0.11.A	* * * Máquinas de escribir con caracteres Braille.	UN	ADUMP-UP:
8468.28.00.0.19.D	- - - Las demás:	UN	ADUMP-JP:
	- - - Las demás:		
8469.28.00.0.81.C	- - - Máquinas de escribir con caracteres Braille	UN	
8469.28.00.0.88.F	- - - Las demás:	UN	
	- Las demás máquinas de escribir, que no sean eléctricas:		
8469.31.00.0	- - De peso, sin estuche, inferior o igual a 13 kg:		
8469.31.00.0.10.I	* * * Máquinas de escribir con caracteres Braille.	UN	
8469.31.00.0.90.A	- - - Las demás:	UN	
8469.38.00.0	- - Las demás:		
8469.38.00.0.10.A	- - * Máquinas de escribir con caracteres Braille	UN	
8469.38.00.0.90.C	- - - Las demás:	UN	
84.70	CALCULADORAS; MÁQUINAS DE CONTABILIDAD, CAJAS REGISTRADORAS, MÁQUINAS DE FRANQUEAR, EXPEDIR BOLETOS Y MÁQUINAS SIMILARES, CON DISPOSITIVO DE CÁLCULO:		
8470.10.00	- Calculadoras electrónicas que funcionen sin fuente de energía exterior:		
8470.10.00.1.00.J	- - Con dispositivo de impresión	UN	
8470.10.00.2.00.H	- - Sin dispositivo de impresión	UN	
	* Las demás calculadoras electrónicas:		
8470.21.00.0.00.I	- - Con dispositivos de impresión.	UN	
8470.28.00.0.00.A	* * Las demás:	UN	
8470.30.00.0.00.H	- Las demás calculadoras:	UN	
8470.40.00	- Máquinas de contabilidad		
8470.40.00.1.00.D	* * Electrónicas.	UN	
8470.40.00.8.00.G	- - Las demás:	UN	
8470.50.00	* Cajas registradoras:		
8470.50.00.1.00.A	- - Electrónicas	UN	
8470.50.00.8.00.D	- - Las demás:	UN	
8470.90.00.0.00.E	* Las demás:	UN	
84.71	MÁQUINAS AUTOMÁTICAS PARA EL TRATAMIENTO DE LA INFORMACIÓN Y SUS UNIDADES; LECTORES MAGNÉTICOS Y ÓPTICOS, MÁQUINAS PARA REGISTRO DE DATOS SOBRE SOPORTES EN FORMA CODIFICADA Y MÁQUINAS PARA PROCESAMIENTO DE ESTOS DATOS.		

CODIFICACION	DESIGNACION DE LAS MERCANCIAS	UNIDADES SUPLEMENT	OBSERVACIONES
	NÓ EXPRESADAS NI COMPRENDIDAS EN OTRAS PARTIDAS:		
8471.10	- Máquinas automáticas para el tratamiento de la información, analógicas o híbridas:		
8471.10.10.0.00.I	- - Destinadas a aeronaves civiles (22).	UN	
8471.10.80.0.00.B	- - Las demás:	UN	
8471.20	- Máquinas automáticas para el tratamiento de la información, numéricas o digitales, que lleven en una envoltura común, por lo menos, una unidad central de procesamiento, una unidad de entrada y una de salida, estén o no combinadas o asociadas:		
8471.20.10.0.00.G	- - Destinadas a aeronaves civiles (22).	UN	
	- - Las demás:		
8471.20.40.0.00.A	- - - Con capacidad de memoria viva (RAM) no superior a 64 kiloctetos	UN	
8471.20.50.0.00.H	- - - Con capacidad de memoria viva (RAM) superior a 64 kiloctetos sin exceder de 256 kiloctetos	UN	
8471.20.80.0.00.F	- - - Con capacidad de memoria viva (RAM) superior a 256 kiloctetos sin exceder de 512 kiloctetos	UN	
8471.20.90.0.00.J	- - - Con capacidad de memoria viva (RAM) superior a 512 kiloctetos	UN	
	- Las demás:		
8471.91	- Unidades de proceso, numéricas o digitales, aunque se presenten con el resto de un sistema, incluso con una o dos tipos de unidades siguientes en una misma envoltura: unidad de memoria, unidad de entrada y unidad de salida:		
8471.91.10.0.00.A	- - - Destinadas a aeronaves civiles (22).	UN	
	- - - Las demás:		
8471.91.40.0.00.E	- - - - Con capacidad de memoria viva (RAM) no superior a 64 kiloctetos.	UN	
8471.91.50.0.00.B	- - - - Con capacidad de memoria viva (RAM) superior a 64 kiloctetos sin exceder de 256.	UN	
8471.91.60.0.00.U	- - - - Con capacidad de memoria viva (RAM) superior a 256 kiloctetos sin exceder de 512 kiloctetos.	UN	
8471.91.90.0.00.D	- - - - Con capacidad de memoria viva (RAM) superior a 512 kiloctetos.	UN	
8471.92	- Unidades de entrada o de salida, aunque lleven unidades de memoria en una misma envoltura, incluso presentadas con el resto de un sistema:		
8471.92.10.0.00.J	- - - Destinadas a aeronaves civiles (22)	UN	
8471.92.90.0	- - - Las demás:		
	- - - - Impresoras de percusión de matriz de puntos en serie:		
8471.92.90.0.11.J	- - - - - Para uso en máquinas de bancos, máquinas automáticas de ventanilla, registradoras eléctricas de caja, máquinas de punto de venta, calculadoras, máquinas de expedición de billetes y recibos que cuenten únicamente con una separación y/o lectores de banda magnética y/o dispositivos automáticos para pasar la página:	UN	

CODIFICACION	DESIGNACION DE LAS MERCANCIAS	UNIDADES SUPLEMENT	OBSERVACIONES
	Impresoras de percusión de matriz de puntos en serie que formen parte integrante de un sistema de ordenador o que estén exclusivamente dedicadas a este sistema suministrado por el fabricante y/o exportador de las citadas impresoras y que se importen y/o se vendan con dicho sistema; impresoras de aguja SIMM manuales y portátiles diseñadas para ser utilizadas por ordenadores portátiles y/o manuales, y que sean impresoras con matriz de puntos en serie y que se utilicen exclusivamente para las impresiones de dichos ordenadores.		
8471.92.90.0.19.C	- - - - Las demás.	UN	ADUMP-JP
8471.92.90.0.20.A	- - - - Impresoras de pulsación sucesiva de caracteres enteros.	UN	ADUMP-JP
8471.92.90.0.90.0	- - - - Las demás.	UN	
8471.93	- - Unidades de memoria, incluso presentadas con el resto del sistema:		
8471.93.10.0.00.I	- - - Destinadas a aeronaves civiles (22)	UN	
	- - - Las demás.		
8471.93.40.0.00.C	- - - Unidades de memoria centrales	UN	
	- - - Las demás:		
8471.93.50.0	- - - - Unidades de memoria de disco		
8471.93.60.0.10.I	- - - - De discos magnéticos flexibles, para la fabricación de productos incluidos en las partidas 8469 y 8471 (4).	UN	
8471.93.50.0.90.A	- - - - Las demás.	UN	
8471.93.80.0	- - - - Unidades de memoria de cinta		
8471.93.80.0.10.G	- - - - Para la fabricación de productos incluidos en la partida 8469 y 8471 (4).	UN	
8471.93.80.0.90.I	- - - - Los demás.	UN	
8471.93.90.0.00.B	- - - - Las demás	UN	
8471.99	- - Las demás:		
8471.99.10.0.00.C	- - - Unidades periféricas	UN	
8471.99.30.0.00.I	- - - Perforadoras, verificadoras y calculadores	UN	
8471.99.90.0	- - - Las demás:		
8471.99.90.0.10.E	- - - Lector óptico para la lectura de los caracteres de imprenta por puntos y su conversión en señales eléctricas, incluyendo una cabeza lectora que contiene un detector óptico, un amplificador, una lente de enfoque y dos lámparas, unida por uno o dos cables planos a un módulo de control cuyas dimensiones no sobrepasen los 200 x 220 mm, consistente en un circuito impreso sobre el que van montados, como mínimo, un microprocesador, un circuito de reconocimiento de imagen y un convertidor analógico/digital.	UN	
8471.99.90.0.90.G	- - - - Las demás.	UN	
84.72	LAS DEMAS MAQUINAS Y APARATOS DE OFICINA (POR EJEMPLO: COPIADORAS		

CODIFICACION	DESIGNACION DE LAS MERCANCIAS	UNIDADES SUPLEMENT	OBSERVACIONES
	HECTOGRAFICAS O DE CLISES, MAQUINAS DE IMPRIMIR DIRECCIONES, DISTRIBUIDORES AUTOMATICOS DE BILLETES DE BANCO, MAQUINAS DE CLASIFICAR, CONTAR O ENCARTUCHAR MONEDA, SACAPUNTAS, PERFORADORAS O GRAPADORAS):		
8472.10.00.0.00.J	- Copiadoras.	UN	
8472.20.00.0.00.H	- Máquinas para imprimir direcciones o estampar las placas de direcciones	UN	
8472.30.00.0.00.F	- Máquinas para clasificar, plegar, meter en sobras o colocar bandas, máquinas de abrir, cerrar o precintar la correspondencia y máquinas para colocar u obliterar los sellos.	UN	
8472.90	- Los demás:		
8472.90.10.0.00.A	- - Máquinas para clasificar, contar y encartuchar moneda.	UN	
8472.90.90	- - Los demás.		
8472.90.90.1.00.B	- - - Máquinas para autenticar cheques	-	
847890.90.9.00.E	- - - Los demás.	-	
84.73	PARTES Y ACCESORIOS (EXCEPTO LOS ESTUCHES, FUNDAS Y SIMILARES) IDENTIFICABLES COMO DESTINADOS, EXCLUSIVA O PRINCIPALMENTE, A LAS MAQUINAS O APARATOS DE LAS PARTIDAS 84.69 A 84.72:		
8473.10.00.0	- Partes y accesorios de máquinas de la partida 84.69.		
8473.10.00.0.10.H	- - Dispositivo visualizador de matriz de puntos cuyas dimensiones exteriores, incluyendo el cable y el conector, no superen los 15 x 82 x 278 mm, constituido por una capa de cristales líquidos encerrada entre dos placas u hojas de vidrio con 32.768 puntos (dispuestos en 64 filas y 512 columnas), montados sobre un chasis de circuitos impresos provisto de componentes electrónicos con función de mando y de control, con cable y con conector o sin ellos.	-	
8473.10.00.0.20.G	- - Dispositivo visualizador de matriz de puntos, consistente en una capa de cristal líquido entre dos láminas o planchas de vidrio, con de 16.380 puntos dispuestos en 64 líneas y 240 columnas, completado con un circuito electrónico de interfaz en tecnología C-MOS, cuyas dimensiones exteriores no excedan de 186 x 75 x 18 mm, y no más de 844 puntos de contacto.	-	
8473.10.00.0.30.F	- - Dispositivo visualizador con matriz de puntos cuyas dimensiones exteriores, excluyendo el cable y el conector, no superen los 15 x 90 x 280 mm, constituido por una capa de cristales líquidos encerrada entre dos placas u hojas de vidrio con 30.720 puntos (dispuestos en 64 filas y 480 columnas), montados sobre un chasis de circuitos impresos provisto de componentes electrónicos con función de mando y de control, con cable y con conector o sin ellos.	-	
8473.10.00.0.90.D	- - Elemento de memoria integrada para máquinas de escribir electrónicas, constituido por un circuito impreso provisto de 2 a 4 memorias estáticas de lectura-escritura, de acceso aleatorio y capacidad de memoria, cada una de ellas, de 8 K x 8 bits, componentes electrónicos con funciones de control y pilas para la alimentación de la memoria, encerrados en un capullo provisto de compuestos, cuyas dimensiones exteriores no excedan de 11 x 40 x 90 mm en el que figure - una sigla de identificación consistente en, o que comprenda, la combinación siguiente: MEMOCART u - otras siglas de identificación relacionadas con elementos que concuerden con la presente descripción.	-	

CODIFICACION	DESIGNACION DE LAS MERCANCIAS	UNIDADES SUPLEMENT.	OBSERVACIONES
8473.10.00.0.60.C	- Dispositivo visualizador de cristales líquido (LCD) cuyas dimensiones exteriores no excedan de 11 x 28 x 88 mm, sin tener en cuenta los cables y los enchufes, constituido por una capa de cristal líquido incluida entre dos placas de vidrio, con 121 puntos (18 columnas, 7 líneas y 3 símbolos) montado en una placa de circuito impreso que contenga elementos electrónicos de control y caracteres fijos y no lleve más de 9 puntos de conexión.	-	
8473.10.00.0.70.B	- Sistema de visualización de cristal líquido por matriz de puntos, provisto de símbolos, cuyas dimensiones exteriores no superen los 18 x 35 x 177 mm, sin tener en cuenta los cables y los enchufes, constituido por una capa de cristal líquido incluida entre dos placas de vidrio, con 423 puntos (en 60 columnas, 7 líneas y 3 símbolos), montado sobre una placa de circuito impreso provista de interfaces en tecnología C-MOS y con iluminación posterior, con un máximo de 16 puntos de conexión (cables y elementos de conexión).	-	
8473.10.00.0.90.V	- Los demás.	-	
8473.21.00.0.00.F	- Partes y accesorios de máquinas de la partida 84.70.	-	
8473.21.00.0.00.F	- De calculadoras electrónicas de las subpartidas 8470.10, 8470.21 u 8470.29.	-	
8473.26.00	- Los demás.	-	
8473.28.00.1.00.F	- De máquinas electrónicas de las subpartidas 8470.40 u 8470.50.	-	
8473.28.00.9.00.I	- Los demás.	-	
8473.30.00.0	- Partes y accesorios de máquinas de la partida 84.71.	-	
8473.30.00.0.01.C	- Partes y accesorios de calculadoras de la partida 84.71, partes constituidas de instrumentos o aparatos de navegación del capítulo 90 utilizados exclusivamente para efectuar cálculos propios de estos instrumentos o aparatos, destinadas a cierto tipo de aeronaves (411100).	-	
8473.30.00.0.02.A	- Dispositivo visualizador de matriz de puntos cuyas dimensiones exteriores, excluyendo el cable y el conector, no superen los 15 x 82 x 278 mm, constituido por una capa de cristales líquidos encerrada entre dos placas u hojas de vidrio con 32.768 puntos (dispuestos en 64 filas y 512 columnas), montados sobre un chasis de circuitos impresos provisto de componentes electrónicos con función de mando y de control, con cable y con conector o sin ellos.	-	
8473.30.00.0.03.1	- Dispositivo visualizador de matriz de puntos, consistente en una capa de cristal líquido entre dos láminas o planchas de vidrio, con un máximo de 18.360 puntos dispuestos en 84 líneas y 240 columnas completadas con un circuito electrónico de interfaz en tecnología C-MOS cuyas dimensiones exteriores no excedan de 186 x 75 x 15 mm, y no más de 544 puntos de contacto.	-	
8473.30.00.0.04.G	- Dispositivo visualizador de matriz de puntos cuyas dimensiones exteriores, excluyendo el cable y el conector, no superen los 18 x 80 x 280 mm, constituido por una capa de cristales líquidos encerrada entre dos placas u hojas de vidrio con 30.720 puntos (dispuestos en 64 filas y 480 columnas), montado sobre un chasis de circuitos impresos provisto de componentes electrónicos con función de mando y de control, con cable y con conector o sin ellos.	-	
8473.30.00.0.06.B	- Cabezales magnéticos de ferrita realizados en tecnología Winchester, para equipos periféricos con memoria de discos rígidos, que permitan una grabación cuya densidad sea de 10 pistas por mm como mínimo.	-	

CODIFICACION	DESIGNACION DE LAS MERCANCIAS	UNIDADES SUPLEMENT.	OBSERVACIONES
8473.30.00.0.09.F	- Incluso montadas sobre brazos portadores. - Unidad aritmética y lógica de una unidad central de un ordenador constituido por un máximo de nueve circuitos impresos cuyas dimensiones exteriores no excedan los 280 x 110 mm, cada uno de los cuales, se monten un máximo de 121 redes de puertas programadas (Gate Arrays) o 121 memorias de lectura-escritura de acceso aleatorio (RAM), o una combinación de estos dos tipos de circuitos de tecnología ECL, estando encerrado el conjunto en un cuadro cuyas dimensiones no excedan los 811 x 501 x 585 mm, con función de control de un máximo de 42 pines de conexión entre los circuitos impresos y provisto de: - una sigla de identificación consistente en: o que comprenda, una de las combinaciones siguientes: CO1B 2675 E 500, CO1B 2675 H 500, CO1B 2675 H 501, CO1B 2675 H 502, CO1B 2675 H 503, CO1B 2675 H 504 u - otras siglas de identificación relacionadas con montajes que concuerden con la presente descripción.	-	
8473.30.00.0.11.B	- Memorias de burbujas magnéticas con una capacidad de almacenamiento que no exceda los 4 Kbits, encerradas en una capsula cuyas dimensiones exteriores no excedan 43 x 18 mm, provistas de un máximo de 42 pines de conexión o puntos de contacto y de: - una sigla de identificación consistente en: o que comprenda, una de las combinaciones alfanuméricas siguientes: BDL 0133, MPM 2011, 7110, BDL 0134, MPM 2258, 7114-1, BDL 0135, MPM 2015, BDL 04 DA u - otras siglas de identificación relacionadas con memorias que concuerden con la presente descripción.	-	
8473.30.00.0.12.J	- Componente de máquinas de tratamiento de datos constituido por dos niveles de sustratos superpuestos provistos, cada uno, de dos memorias estáticas de lectura-escritura de acceso aleatorio en tecnología bipolar (S-RAM), en forma de circuitos integrados monolíticos con una capacidad de almacenamiento de 1 Kbit cada uno y una capacidad de almacenamiento total que no exceda los 4 Kbits, encerrados en una capsula cuyas dimensiones no excedan los 15 x 13 mm, provistos de un máximo de 23 pines de conexión de: - una sigla de identificación consistente en: o que comprenda, una de las combinaciones siguientes: 770885, 4599497, 737842 u - otras siglas de identificación relacionadas con montajes que concuerden con la presente descripción.	-	
8473.30.00.0.13.H	- Dispositivo visualizador de cristales líquido (LCD) cuyas dimensiones exteriores no excedan de 11 x 28 x 88 mm, sin tener en cuenta los cables y los enchufes, constituido por una capa de cristal líquido incluida entre dos placas de vidrio, con 121 puntos (18 columnas, 7 líneas y 3 símbolos) montado en una placa de circuito impreso que contenga elementos electrónicos de control y caracteres fijos y no lleve más de 9 puntos de conexión.	-	
8473.30.00.0.14.F	- Sistema de visualización de cristal líquido por matriz de puntos, provisto de símbolos, cuyas dimensiones exteriores no superen los 18 x 35 x 177 mm, sin tener en cuenta los cables y los enchufes, constituido por una capa de cristal líquido incluida entre dos placas de vidrio, con 423 puntos (en 60 columnas, 7 líneas y 3 símbolos), montado sobre una placa de circuito impreso provista de interfaces en tecnología C-MOS y con iluminación posterior, con un máximo de 16 puntos de conexión (cables y elementos de conexión).	-	
8473.30.00.0.90.F	- Los demás.	-	
8473.40.00.0	- Partes y accesorios de máquinas de la partida 84.72.	-	
8473.40.00.0.10.B	- Cabezales de impresión térmica, de tecnología de película fina o gruesa constituidos por un circuito impreso con al menos un condensador de tantalita y un condensador electrolítico, contenidos en un soporte.	-	

CODIFICACION	DESIGNACION DE LAS MERCANCIAS	UNIDADES SUPLEMENT	OBSERVACIONES
8473.40.00.0.00.D	metálico con un conector, peines impresores y un disparador de calor presentados con los correspondientes pedillos y soportes - - Los demás.	-	
84.74	MAQUINAS Y APARATOS PARA CLASIFICAR, CRIBAR, SEPARAR, LAVAR, QUEBRANTAR, TRITURAR, MOLER, MEZCLAR O MALAXAR TIERRAS, PIEDRAS U OTRAS MATERIAS MINERALES SOLIDAS (INCLUIDO EL POLVO Y LAS PASTAS); MAQUINAS PARA AGLOMERAR, CONFORMAR, O MOLDEAR COMBUSTIBLES MINERALES SOLIDOS, PASTAS CERAMICAS, CEMENTO, YESO Y DEMAS MATERIAS MINERALES EN POLVO O EN PASTA; MAQUINAS PARA HACER MOLDES DE ARENA PARA FUNCIONAR:		
8474.10.00.0.00.H	- Máquinas y aparatos para clasificar, cribar, separar o lavar.	-	
8474.20.00.0.00.F	- Máquinas y aparatos para quebrantar, triturar, moler o pulverizar - Máquinas y aparatos para mezclar o malaxar:	-	
8474.31.00.0.00.C	- - Hormigoneras y aparatos para amasar cemento	-	
8474.32.00.0.00.B	- - Máquinas para mezclar materias minerales con asfalto	-	
8474.39.00.0.00.E	- - Los demás.	-	
8474.80.00	- Las demás máquinas y aparatos:		
8474.80.00.1.00.A	- - Máquinas automáticas para la producción en crudo de piezas de porcelana, de loza o de grés.	-	BE
8474.80.00.9.00.D	- - Los demás.	-	BE
8474.90.00.0.00.A	- Partes.	-	
84.75	MAQUINAS PARA MONTAR LAMPARAS, TUBOS O VALVULAS ELECTRICOS O ELECTRONICOS O LAMPARAS DE DESTELLO, QUE TENGAN LA ENVOLVENTE DE VIDRIO; MAQUINAS PARA FABRICAR O TRABAJAR EN CALIENTE EL VIDRIO O LAS MANUFACTURAS DE VIDRIO:		
8475.10.00	- Máquinas para montar lámparas, tubos o válvulas eléctricas o electrónicas o lámparas de destello, que tengan la envolvente de vidrio.		
8475.10.00.1.00.E	- - Máquinas automáticas.	-	
8475.10.00.9.00.H	- - Los demás.	-	
8475.20.00	- Máquinas para fabricar o trabajar en caliente el vidrio o las manufacturas de vidrio:		
8475.20.00.1.00.C	- - Máquinas automáticas	-	
8475.20.00.9.00.F	- - Los demás.	-	
8475.90.00	- Partes:		
8475.90.00.1.00.H	- - De máquinas automáticas.	-	
8475.90.00.9.00.A	- - Los demás.	-	
84.76	MAQUINAS AUTOMATICAS PARA LA VENTA DE PRODUCTOS (POR EJEMPLO: SELLOS, CIGARRILLOS, ALIMENTOS O BEBIDAS), INCLUIDAS LAS MAQUINAS PARA CAMBIAR MONEDA:		

CODIFICACION	DESIGNACION DE LAS MERCANCIAS	UNIDADES SUPLEMENT	OBSERVACIONES
8476.11	+ Máquinas:		
8476.11.10.0.00.C	- - Con equipo de calentamiento o refrigeración		
8476.11.90.0.00.F	- - Para productos alimenticios o para bebidas en envase cerrado	UN	
8476.19	- - Los demás	UN	
8476.19.10.0.00.E	- - Para cigarrillos.	UN	
8476.19.90.0.00.H	- - Los demás.	UN	
8476.90.00.0.00.I	- Partes.	-	
84.77	MAQUINAS Y APARATOS PARA TRABAJAR CAUCHO O PLASTICOS O PARA FABRICAR PRODUCTOS DE ESTAS MATERIAS, NO EXPRESADOS NI COMPRENDIDOS EN OTRA PARTE DE ESTE CAPITULO:		
8477.10.00.0.00.E	- Máquinas para moldear por inyección	-	BE
8477.20.00.0.00.C	- Extrusoras.	-	BE
8477.30.00.0.00.A	- Máquinas para moldear por soplado.	-	BE
8477.40.00.0.00.I	- Máquinas para moldear en vacío y demás máquinas para termoformado - Los demás máquinas y aparatos para moldear o formar.	-	
8477.51.00.0.00.E	- - Para moldear o recauchutar neumáticos o para moldear o formar cámaras.	-	BE
8477.59	- - Los demás:		
8477.59.10.0.00.E	- - - Presas.	-	
8477.59.90.0.00.H	- - - Los demás	-	BE
8477.80	- Las demás máquinas y aparatos		
8477.80.10.0.00.H	- - Máquinas para la fabricación de productos esponjosos o celulares.	-	BE
8477.80.90.0.00.A	- - Los demás.	-	BE
8477.90.00.0.00.H	- Partes.	-	
84.78	MAQUINAS Y APARATOS PARA PREPARAR O ELABORAR TABACO, NO EXPRESADOS NI COMPRENDIDOS EN OTRA PARTE DE ESTE CAPITULO:		
8478.10.00.0.00.D	- Máquinas y aparatos.	-	
8478.90.00.0.00.G	- Partes.	-	
84.79	MAQUINAS Y APARATOS MECANICOS CON UNA FUNCION PROPIA, NO EXPRESADOS NI COMPRENDIDOS EN OTRA PARTE DE ESTE CAPITULO:		
8479.10.00.0.00.C	- Máquinas y aparatos para obras públicas, construcción o trabajos análogos.	-	BE
8479.20	- Máquinas y aparatos para la extracción o la preparación de aceites o grasas animales o vegetales fijos.	-	

CODIFICACION	DESIGNACION DE LAS MERCANCIAS	UNIDADES SUPLEMENT	OBSERVACIONES
8479.20.10.0.00.I	- - Prensaas.	-	
8479.20.00.0.00.B	- - Los demás.	-	
8479.30	- Prensaas para fabricar tableros de partículas, de fibras de madera o de otras materias leñosas y demás máquinas y aparatos para trabajar la madera o el corcho.		
8479.30.10.0.00.G	- - Prensaas.	-	BE
8479.30.00.0.00.J	- - Las demás.	-	BE
8479.40.00.0.00.G	- Máquinas de cordelería o de cablaría	UN	
	- Las demás máquinas y aparatos:		
8479.51.00	- Para trabajar los metales, incluso las bobinadoras de hilos eléctricos:		
8479.51.00.1.00.E	- - Especialmente concebidos para el reciclado de combustibles nucleares frías	-	
8479.51.00.2.00.C	- - Para enrollar hilos eléctricos en inductores, inductores y demás bobinas de motores, transformadores, etc	-	
8479.51.00.3.00.H	- - Los demás.	-	BE
8479.52.00.0.00.F	- Para mezclar, malaxar, quebrantar, triturar, moler, cribar, tamizar, homogeneizar, emulsionar o agitar.	-	BE
8479.59	- Los demás:		
8479.59.10.0.00.G	- - Mercancías enumeradas a continuación, destinadas a aeronaves civiles: Acumuladores hidroneumáticos; accionadores mecánicos para inversores de empuje; bloques especiales de eseo; humectadores y deshumectadores de aire; servomecanismos que no sean eléctricos; aparatos de arranque que no sean eléctricos; aparatos de arranque neumáticos para turborreactores; turbopropulsores u otras turbinas de gas; limpiacristales que no sean eléctricos; reguladores de hélices que no sean eléctricos (22)	-	
	- - Los demás:		
8479.59.30.0.00.C	- - - Entidades móviles hidráulicas para minas.	-	
8479.59.50.0.00.H	- - - Robots industriales de usos múltiples.	-	
8479.59.90	- - - Los demás:		
8479.59.90.1.00.H	- - - - Aletas para la estabilización de buques, con sus mandos giroscópicos.	-	
8479.59.90.2.00.F	- - - - Equipos de hélice de paso regulable para propulsión de buques	-	
8479.59.90.3.00.A	- - - - Los demás.	-	BE
8479.90	- Partes:		
8479.90.10.0.00.D	- - Destinadas a aeronaves civiles (22)	-	
	- - Las demás:		
8479.90.92	- - De fundición, de hierro o de acero	-	
8479.90.92.1.00.C	- - - De máquinas y aparatos para extracción o preparación de aceites	-	

CODIFICACION	DESIGNACION DE LAS MERCANCIAS	UNIDADES SUPLEMENT	OBSERVACIONES
	o grasas.		
8479.90.92.2.00.A	- - - De máquinas y aparatos para obras públicas, construcción o trabajos análogos.	-	
8479.90.92.3.00.I	- - - De máquinas y aparatos para enrollar hilos eléctricos en motores	-	
8479.90.92.4.00.G	- - - De aletas de estabilización	-	
8479.90.92.5.00.D	- - - De equipos de hélice de paso regulable.	-	
8479.90.92.9.00.F	- - - Las demás	-	
8479.90.98	- - - Las demás		
8479.90.98.1.00.G	- - - - De máquinas y aparatos para extracción o preparación de aceites o grasas.	-	
8479.90.98.2.00.E	- - - - De máquinas y aparatos para obras públicas, construcción o trabajos análogos.	-	
8479.90.98.3.00.C	- - - - De máquinas y aparatos para enrollar hilos eléctricos en motores	-	
8479.90.98.4.00.A	- - - - De aletas de estabilización	-	
8479.90.98.5.00.H	- - - - De equipos de hélice de paso regulable	-	
8479.90.98.9.00.J	- - - - Las demás	-	
84.80	CAJAS DE FUNDICIÓN; PLACAS DE FONDO PARA MOLDES; MODELOS PARA MOLDES; MOLDES PARA METALES (EXCEPTO LAS LINGÓTERAS), CARBUROS METÁLICOS, VIDRIO, MATERIAS MINERALES, CAUCHO O PLÁSTICO:		
8480.10.00.0.00.J	- Cajas de fundición.		
8480.20	- Placas de fondo para moldes:		
8480.20.10.0.00.F	- - De fundición.	-	
8480.20.90.0.00.I	- - Las demás	-	
8480.30	- Modelos para moldes:		
8480.30.10.0.00.D	- - De madera	-	
8480.30.90	- - Los demás:		
8480.30.90.1	- - - De plástico:		
8480.30.90.1.85.F	- - - - Modelos de poliéster expandido, destinado a la fabricación de piezas fundidas (A).	-	Ad IA
8480.30.90.1.80.F	- - - - Las demás.	-	
8480.30.90.2.00.C	- - - De fundición de hierro	-	
8480.30.90.3.00.A	- - - De hierro o de acero.	-	
8480.30.90.4.00.I	- - - De aluminio	-	
8480.30.90.5.00.F	- - - De cera	-	

CODIFICACION	DESIGNACION DE LAS MERCANCIAS	UNIDADES SUPLEMENT	OBSERVACIONES
8480.30.90.0.00.H	- - - Los demás	-	
	- Moldes para metales o carburos metálicos:		
8480.41.00.0.00.C	- - Para el moldeo por inyección o por compresión.	-	
8480.49.00.0.00.E	- - Los demás	-	
8480.50.00.0.00.A	- Moldes para vidrio.	-	
8480.60.00.0.00.I	- Moldes para materias minerales.	-	
	- Moldes para caucho o plástico:		
8480.71.00.0.00.F	- - Para moldeo por inyección o por compresión	-	
8480.79	- - Los demás:	-	
8480.79.10.0.00.F	- - - De fundición.	-	
8480.79.90.0.00.I	- - - Los demás.	-	
84.81	ARTICULOS DE GRIFERIA Y ORGANOS SIMILARES PARA TUBERIAS, CALDERAS, DEPOSITOS CUBAS O CONTINENTES SIMILARES, INCLUIDAS LAS VALVULAS REDUCTORAS DE PRESION Y LAS VALVULAS TERMOSTATICAS:		
8481.10	- Válvulas reductoras de presión:		
8481.10.10.0	- - De fundición o acero:		
8481.10.10.0.10.F	- - - Destinadas a cierto tipo de aeronaves (4)(105).	-	
8481.10.10.0.90.H	- - - Las demás.	-	
8481.10.90.0	- - Las demás:	-	
8481.10.90.0.10.I	- - - Destinadas a cierto tipo de aeronaves (4)(109)	-	
8481.10.90.0.90.A	- - - Las demás.	-	
8481.20	- Válvulas para transmisiones oleohidráulicas o neumáticas:		
8481.20.10	- - Válvulas para transmisiones oleohidráulicas:		
8481.20.10.1	- - - Distribuidores rotativos de caudal variable para direcciones hidrostáticas:		
8481.20.10.1.40.I	- - - - Destinadas a cierto tipo de aeronaves (4)(103).	-	
8481.20.10.1.90.D	- - - - Las demás	-	
8481.20.10.9	- - - Las demás:	-	
8481.20.10.9.10.E	- - - - Válvulas de la compuerta de aislamiento del inversor del empuje, destinadas a cierto tipo de aeronaves (4)(104).	-	
8481.20.10.9.40.B	- - - - Las demás, destinadas a cierto tipo de aeronaves (4)(103)	-	
8481.20.10.9.90.G	- - - - Las demás.	-	
8481.20.90.0	- - Válvulas para transmisiones neumáticas:		

CODIFICACION	DESIGNACION DE LAS MERCANCIAS	UNIDADES SUPLEMENT	OBSERVACIONES
8481.20.90.0.10.G	- - - Válvulas de la compuerta de aislamiento del inversor del empuje, destinadas a cierto tipo de aeronaves (4) (104).	-	
8481.20.90.0.40.D	- - - Las demás, destinadas a cierto tipo de aeronaves (4) (103).	-	
8481.20.90.0.90.I	- - - Las demás.	-	
8481.30	- Válvulas de retención:		
8481.30.10.0	- - Válvulas para neumáticos y cámaras de aire:		
8481.30.10.0.10.B	- - - Destinadas a ciertos tipos de aeronaves (4) (103).	-	
8481.30.10.0.90.D	- - - Las demás.	-	
	- - Las demás:		
8481.30.91.0	- - - De fundición o de acero:		
8481.30.91.0.10.D	- - - - Válvulas de la compuerta de aislamiento del inversor del empuje, destinadas a cierto tipo de aeronaves (4) (104).	-	
8481.30.91.0.40.A	- - - - Las demás, destinadas a cierto tipo de aeronaves (4) (103).	-	
8481.30.91.0.90.F	- - - - Las demás.	-	
8481.30.99.0	- - - Las demás:	-	
8481.30.99.0.10.F	- - - - Válvulas de la compuerta de aislamiento del inversor del empuje, destinadas a cierto tipo de aeronaves (4)(104).	-	
8481.30.99.0.40.C	- - - - Las demás, destinadas a cierto tipo de aeronaves (4)(103).	-	
8481.30.99.0.90.H	- - - - Las demás.	-	
8481.40	- Válvulas de alivio o de seguridad:		
8481.40.10.0	- - En fundición o en acero:		
8481.40.10.0.10.J	- - - Válvulas de la compuerta de aislamiento del inversor del empuje, destinadas a cierto tipo de aeronaves (4)(104).	-	
8481.40.10.0.20.I	- - - Válvulas utilizadas en el sistema de acondicionamiento del aire y de presurización de las cabinas, destinadas a cierto tipo de aeronaves (4)(110).	-	
8481.40.10.0.30.K	- - - Válvulas utilizadas en el sistema de defensa contra incendios, destinadas a cierto tipo de aeronaves (4) (107).	-	
8481.40.10.0.40.G	- - - Las demás, destinadas a cierto tipo de aeronaves (4)(103).	-	
8481.40.10.0.90.B	- - - Las demás.	-	
8481.40.90.0	- - Las demás:	-	
8481.40.90.0.20.B	- - - Válvulas de la compuerta de aislamiento del inversor del empuje, destinadas a cierto tipo de aeronaves (4)(104).	-	
8481.40.90.0.30.A	- - - Válvulas utilizadas en el sistema de acondicionamiento del aire y de presurización de las cabinas, destinadas a cierto tipo de aeronaves (4)(110).	-	
8481.40.90.0.40.J	- - - Válvulas utilizadas en el sistema de defensa contra incendios y en la	-	

CODIFICACION	DESIGNACION DE LAS MERCANCIAS	UNIDADES SUPLEMENT	OBSERVACIONES
	red de tuberías de agua, destinadas a cierto tipo de aeronaves (4)(107)	-	
8481.40.90.0.50.I	- - - Las demás, destinadas a cierto tipo de aeronaves (4)(103).	-	
8481.40.90.0.90.E	- - - Las demás.	-	
8481.80	- Los demás artículos de grifería y órganos similares:	-	
	- - Grifería sanitaria:	-	
8481.80.11.0	- - - Mezcladores, reguladores de agua caliente.	-	
8481.80.11.0.10.J	- - - - Destinados a cierto tipo de aeronaves (4)(103)	-	
8481.80.11.0.90.B	- - - - Los demás	-	
8481.80.18.0	- - - Los demás:	-	
8481.80.18.0.10.B	- - - - Destinados a cierto tipo de aeronaves (4)(103)	-	
8481.80.18.0.90.D	- - - - Los demás	-	
	- - Griferías para radiadores de calefacción central	-	
8481.80.31.0.00.G	- - - Llaves termostáticas	-	
8481.80.39.0.00.I	- - - Las demás	-	
	- - Los demás:	-	
	- - - Válvulas de regulación	-	
8481.80.51.0.00.B	- - - - De temperatura.	-	
8481.80.59.0.00.D	- - - - Las demás.	-	
	- - - Las demás:	-	
	- - - - Llaves, grifos y válvulas de paso directo:	-	
8481.80.61.0.00.J	- - - - - De fundición:	-	
8481.80.63.0	- - - - - De acero:	-	
8481.80.63.0.10.G	- - - - - Válvulas de la compuerta de aislamiento del inversor de empuje, destinados a cierto tipo de aeronaves (4)(104)	-	
8481.80.63.0.20.F	- - - - - Válvulas utilizadas en el sistema de acondicionamiento del aire y de presurización de las cabinas, destinadas a cierto tipo de aeronaves (4)(110).	-	
8481.80.63.0.30.E	- - - - - Válvulas utilizadas en el sistema de defensa contra incendios y, en la red de tuberías de agua, destinadas a cierto tipo de aeronaves (4)(107).	-	
8481.80.63.0.40.D	- - - - - Los demás, destinados a cierto tipo de aeronaves (4)(103).	-	
8481.80.63.0.90.I	- - - - - Los demás.	-	
8481.80.69.0	- - - - - Los demás:	-	
8481.80.69.0.10.A	- - - - - Válvulas de la compuerta de aislamiento del inversor de empuje, destinadas a cierto tipo de aeronaves (4)(104)	-	

CODIFICACION	DESIGNACION DE LAS MERCANCIAS	UNIDADES SUPLEMENT	OBSERVACIONES
8481.80.69.0.20.J	- - - - - Válvulas utilizadas en el sistema de acondicionamiento del aire y de presurización de las cabinas, destinadas a cierto tipo de aeronaves (4)(110).	-	
8481.80.69.0.30.I	- - - - - Válvulas utilizadas en el sistema de defensa contra incendios y, en la red de tuberías de agua, destinadas a cierto tipo de aeronaves (4)(107).	-	
8481.80.69.0.40.H	- - - - - Los demás, destinados a cierto tipo de aeronaves (4)(103).	-	
8481.80.69.0.90.C	- - - - - Los demás.	-	
	- - - - - Válvulas de asiento:	-	
8481.80.71.0.00.H	- - - - - De fundición	-	
8481.80.73.0	- - - - - De acero:	-	
8481.80.73.0.10.E	- - - - - Destinadas a ciertos tipos de aeronaves (4)(103).	-	
8481.80.73.0.90.G	- - - - - Las demás.	-	
8481.80.79.0	- - - - - Las demás:	-	
8481.80.79.0.10.I	- - - - - Destinadas a cierto tipo de aeronaves (4)(103)	-	
8481.80.79.0.90.A	- - - - - Las demás.	-	
8481.80.81.0	- - - - - Válvulas con obturador esférico, cónico o cilíndrico:	-	
8481.80.81.0.10.E	- - - - - Destinadas a cierto tipo de aeronaves (4)(103)	-	
8481.80.81.0.20.D	- - - - - Las demás, destinadas a cierto tipo de aeronaves (4)(103).	-	
8481.80.81.0.90.C	- - - - - Las demás	-	
8481.80.85.0	- - - - - Válvulas de mariposa:	-	
8481.80.85.0.10.A	- - - - - Válvulas utilizadas en la red de tuberías de agua, destinadas a cierto tipo de aeronaves (4)(107)	-	
8481.80.85.0.20.J	- - - - - Las demás, destinadas a cierto tipo de aeronaves (4)(103).	-	
8481.80.85.0.90.C	- - - - - Las demás	-	
8481.80.87.0	- - - - - Válvulas de membrana	-	
8481.80.87.0.10.I	- - - - - Válvulas utilizadas en la red de tuberías de agua, destinadas a cierto tipo de aeronaves (4)(107)	-	
8481.80.87.0.20.H	- - - - - Las demás, destinadas a cierto tipo de aeronaves (4)(103).	-	
8481.80.87.0.90.A	- - - - - Las demás.	-	
8481.80.99.0	- - - - - Las demás:	-	
8481.80.99.0.10.E	- - - - - Válvulas utilizadas en el sistema de defensa contra incendios y, en la red de tuberías de agua, destinadas a cierto tipo de aeronaves (4)(107).	-	
8481.80.99.0.20.D	- - - - - Válvulas utilizadas en el sistema de acondicionamiento del aire y de presurización de las cabinas, destinadas a cierto tipo de	-	

CODIFICACION	DESIGNACION DE LAS MERCANCIAS	UNIDADES SUPLEMENT	OBSERVACIONES
	aeronaves (4)(110)		
8481.80.99.0.30.C	- - - - Las demás, destinadas a cierto tipo de aeronaves (4)(103)	-	
8481.80.99.0.90.G	- - - - Las demás	-	
8481.90.00	- Partes.		
8481.90.00.1	- - De distribuidoras rotativas de caudal variable para direcciones hidrostáticas		
8481.90.00.1.10.Z	- - - Destinadas a cierto tipo de aeronaves (4)(100)	-	
8481.90.00.1.90.A	- - - Las demás	-	
8481.90.00.9	- - Las demás		
8481.90.00.9.10.B	- - - Destinadas a cierto tipo de aeronaves (4)(100)	-	
8481.90.00.9.90.D	- - - Las demás	-	
84.82	RODAMIENTOS DE BOLAS, DE RODILLOS O DE AGUJAS:		
8482.10	- Rodamientos de bolas:		
8482.10.10.0	- - Cuyo mayor diámetro exterior no exceda de 30 mm		
	- - - Rodamientos de bolas radiales de una sola fila de camino de rodadura profundo		
8482.10.10.0.11.C	- - - Utilizados en el sistema de carga, destinados a cierto tipo de aeronaves (4)(105)	-	ADUMP-JP: DUMP-30: 33,89(D)
8482.10.10.0.12.A	- - - Destinados a sistemas de propulsores por reacción, destinados a cierto tipo de aeronaves (4)(106)	-	ADUMP-JP: DUMP-30: 33,89(D)
8482.10.10.0.13.I	- - - Los demás, destinados a cierto tipo de aeronaves (4)(103)	-	ADUMP-JP: DUMP-30: 33,89(D)
8482.10.10.0.19.F	- - - Los demás	-	ADUMP-JP: DUMP-30: 33,89(D)
	- - - Los demás:		
8482.10.10.0.91.E	- - - Utilizados en el sistema de carga, destinados a cierto tipo de aeronaves (4)(105)	-	
8482.10.10.0.92.C	- - - Destinados a sistemas de propulsores por reacción, destinados a cierto tipo de aeronaves (4)(106)	-	
8482.10.10.0.93.A	- - - Los demás, destinados a cierto tipo de aeronaves (4)(103)	-	
8482.10.10.0.99.H	- - - Los demás	-	
8482.10.90	- - Los demás:		
8482.10.90.1	- - - De peso inferior o igual a 5 kg		
8482.10.90.1.10.F	- - - Utilizados en el sistema de carga, destinados a cierto tipo de aeronaves (4)(105)	-	ADUMP-JP:
8482.10.90.1.20.E	- - - Destinados a sistemas de propulsores por reacción, destinados a	-	ADUMP-JP:

CODIFICACION	DESIGNACION DE LAS MERCANCIAS	UNIDADES SUPLEMENT	OBSERVACIONES
	cierto tipo de aeronaves (4)(106)		
8482.10.90.1.30.D	- - - Los demás, destinados a cierto tipo de aerodinos (4)(103)	-	ADUMP-JP
8482.10.90.1.90.H	- - - Los demás	-	ADUMP-JP
8482.10.90.2	- - De peso superior a 5 kg:		
8482.10.90.2.10.D	- - - Utilizados en el sistema de carga, destinados a cierto tipo de aeronaves (4)(105)	-	ADUMP-JP: Ap IA
8482.10.90.2.20.C	- - - Destinados a sistemas de propulsores por reacción, destinados a cierto tipo de aeronaves (4)(106)	-	ADUMP-JP: Ap IA
8482.10.90.2.30.B	- - - Los demás, destinados a cierto tipo de aeronaves (4)(103)	-	ADUMP-JP: Ap IA
8482.10.90.2.90.F	- - - Los demás	-	ADUMP-JP: Ap IA
8482.20.00	- Rodamientos de rodillos cónicos, incluso los ensamblados de conos y rodillos cónicos		
8482.20.00.1	- - De peso inferior o igual a 5 kg		
8482.20.00.1.10.C	- - - Utilizados en el sistema de carga, destinados a cierto tipo de aeronaves (4)(105)	-	ADUMP-JP
8482.20.00.1.30.A	- - - Los demás, destinados a cierto tipo de aeronaves (4)(103)	-	ADUMP-JP
8482.20.00.1.90.E	- - - Los demás	-	ADUMP-JP
8482.20.00.2	- - De peso superior a 5 kg		
8482.20.00.2.10.A	- - - Utilizados en el sistema de carga, destinados a cierto tipo de aeronaves (4)(105)	-	ADUMP-JP: Ap IA
8482.20.00.2.30.I	- - - Los demás, destinados a cierto tipo de aerodinos (4)(103)	-	ADUMP-JP: Ap IA
8482.20.00.2.90.G	- - - Los demás	-	ADUMP-JP: Ap IA
8482.30.00	- Rodamientos de rodillos en forma de tonel		
8482.30.00.1	- - De peso inferior o igual a 5 kg		
8482.30.00.1.10.A	- - - Utilizados en el sistema de carga, destinados a ciertos tipos de aeronaves (4)(105)	-	
8482.30.00.1.30.I	- - - Los demás, destinados a cierto tipo de aeronaves (4)(103)	-	
8482.30.00.1.90.C	- - - Los demás	-	
8482.30.00.2	- - De peso superior a 5 kg:		
8482.30.00.2.10.I	- - - Utilizados en el sistema de carga, destinados a ciertos tipos de aeronaves (4)(105)	-	Ap IA
8482.30.00.2.30.G	- - - Los demás, destinados a cierto tipo de aeronaves (4)(103)	-	Ap IA
8482.30.00.2.90.A	- - - Los demás	-	Ap IA
8482.40.00	- Rodamientos de agujas:		
8482.40.00.1	- - De peso inferior o igual a 5 kg		

CODIFICACION	DESIGNACION DE LAS MERCANCIAS	UNIDADES SUPLEMENT.	OBSERVACIONES
8482.40.00.1.10.I	- - - Utilizados en el sistema de carga, destinados a cierto tipo de aeronaves (4)(105).	-	
8482.40.00.1.30.G	- - - Los demás, destinados a cierto tipo de aeronaves (4)(103).	-	
8482.40.00.1.80.A	- - - Los demás.	-	
8482.40.00.2	- - De peso superior a 5 kg.	-	
8482.40.00.2.10.G	- - - Utilizados en el sistema de carga, destinados a cierto tipo de aeronaves (4)(105).	-	Ap. IA
8482.40.00.2.30.E	- - - Los demás, destinados a cierto tipo de aeronaves (4)(103).	-	Ap. IA
8482.40.00.2.90.I	- - - Los demás.	-	Ap. IA
8482.50.00	- Rodamientos de rodillos cilíndricos:		
8482.50.00.1	- - De peso inferior o igual a 5 kg.		
8482.50.00.1.10.F	- - - Utilizados en el sistema de carga, destinados a cierto tipo de aeronaves (4)(105).	-	
8482.50.00.1.30.D	- - - Los demás, destinados a cierto tipo de aeronaves (4)(103).	-	
8482.50.00.1.90.H	- - - Los demás.	-	
8482.50.00.2	- - De peso superior a 5 kg.		
8482.50.00.2.10.O	- - - Utilizados en el sistema de carga, destinados a cierto tipo de aeronaves (4)(105).	-	Ap. IA
8482.50.00.2.30.B	- - - Los demás, destinados a cierto tipo de aeronaves (4)(103).	-	Ap. IA
8482.50.00.2.90.F	- - - Los demás.	-	Ap. IA
8482.60.00	- Los demás, incluso los rodamientos combinados:		
8482.60.00.1	- - De peso inferior o igual a 5 kg.		
8482.60.00.1.10.J	- - - Utilizados en el sistema de carga, destinados a cierto tipo de aeronaves (4)(105).	-	
8482.60.00.1.20.Z	- - - Destinados a sistemas de propulsión a reacción, destinados a ciertos tipos de aeronaves (4)(108).	-	
8482.60.00.1.30.H	- - - Los demás, destinados a cierto tipo de aeronaves (4)(103).	-	
8482.60.00.1.90.B	- - - Los demás.	-	
8482.60.00.2	- - De peso superior a 5 kg.		
8482.60.00.2.10.H	- - - Utilizados en el sistema de carga, destinados a cierto tipo de aeronaves (4)(105).	-	Ap. IA
8482.60.00.2.20.G	- - - Destinados a sistemas de propulsión a reacción, destinados a ciertos tipos de aeronaves (4)(108).	-	Ap. IA
8482.60.00.2.30.F	- - - Los demás, destinados a cierto tipo de aeronaves (4)(103).	-	Ap. IA
8482.60.00.2.90.J	- - - Los demás.	-	Ap. IA
	- Partes:		

CODIFICACION	DESIGNACION DE LAS MERCANCIAS	UNIDADES SUPLEMENT.	OBSERVACIONES
8482.91	- - Bolas, rodillos y agujas:		
8482.91.10.0	- - - Rodillos cónicos:		
8482.91.10.0.10.G	- - - - Destinados a cierto tipo de aeronaves (4)(100).	-	
	- - - - Los demás:		
8482.91.10.0.65.I	- - - - Destinados a la fabricación de rodamientos (a).	-	Ap. IB
8482.91.10.0.90.I	- - - - Los demás.	-	
8482.91.90.0	- - - Las demás:		
8482.91.90.0.10.J	- - - - Destinadas a cierto tipo de aeronaves (4)(100).	-	
	- - - - Los demás.		
8482.91.90.0.65.B	- - - - Rodillos cilíndricos de acero F-131 destinados a la fabricación de rodamientos (a).	-	Ap. IB
8482.91.90.0.88.J	- - - - Agujas de acero F-131 destinadas a la fabricación de rodamientos (a).	-	Ap. IA
8482.91.90.0.90.B	- - - - Las demás.	-	
8482.99.00.0	- - Las demás:		
8482.99.00.0.10.A	- - - Destinadas a cierto tipo de aeronaves (4)(100).	-	
	- - - Los demás:		
8482.99.00.0.89.C	- - - - Portabujas destinadas a la fabricación de rodamientos (a).	-	Ap. IA
8482.99.00.0.86.A	- - - - Portarodillos y portabolas (jaulas), destinadas a la fabricación de rodamientos (a).	-	Ap. IB
8482.99.00.0.90.C	- - - - Las demás.	-	
84.63	ARBOLES DE TRANSMISION (INCLUIDOS LOS DE LEVAS Y LOS CIGUEÑALES) Y MANIVELAS; CAJAS DE COJINES Y COJINETES; ENGRANAJES Y RUEDAS DE FRICCION; MUELLOS FILETADOS DE BOLAS (TORNILLOS DE BOLAS); REDUCTORES, MULTIPLICADORES Y VARIADORES DE VELOCIDAD, INCLUIDOS LOS CONVERTIDORES DE PAR; VOLANTES Y POLEAS; INCLUIDOS LOS MOTONES; EMBRAGUES Y ORGANOS DE ACOPLAMIENTO, INCLUIDAS LAS JUNTAS DE ARTICULACION:		
8483.10	- Arboles de transmisión (incluidos los de levas y los cigueñales) y manivelas:		
8483.10.10.0.00.E	- - Destinados a aeronaves civiles (22).	-	
	- - Los demás:		
	- - - Manivelas y cigueñales:		
8483.10.30	- - - Cigueñales compuestos de varias piezas ensambladas:		
8483.10.30.1.00.I	- - - - Cigueñales con radio de manivela superior a 900 mm, para motores de combustión interna.	-	
8483.10.30.9.00.B	- - - - Los demás.	-	

CODIFICACION	DESIGNACION DE LAS MERCANCIAS	UNIDADES SUPLEMENT	OBSERVACIONES
8483.10.51	- - - - Los demás:	-	
8483.10.51.1.00.C	- - - - De acero forjado:	-	
8483.10.51.9	- - - - Los demás:	-	
8483.10.51.9.85.G	- - - - Cigüeñales y árboles de levas, incluso en esbozo, para motores de explosión o de combustión interna, destinados a la fabricación de furgonetas, vehículos ligeros todo terreno o tractores agrícolas de ruedas.	-	AP 1A
8483.10.51.9.90.G	- - - - Los demás:	-	
8483.10.53	- - - - De acero estampado:	-	
8483.10.53.1.00.A	- - - - Cigüeñales con radio de manivela superior a 900 mm, para motores de combustión interna.	-	
8483.10.53.9	- - - - Los demás:	-	
8483.10.53.9.85.E	- - - - Cigüeñales y árboles de levas, incluso en esbozo, para motores de explosión o de combustión interna, destinados a la fabricación de furgonetas, vehículos ligeros todo terreno o tractores agrícolas de ruedas.	-	AP 1A
8483.10.53.9.90.E	- - - - Los demás:	-	
8483.10.59	- - - - Los demás:	-	
8483.10.59.1.00.E	- - - - Cigüeñales con radio de manivela superior a 900 mm, para motores de combustión interna.	-	
8483.10.59.9	- - - - Los demás:	-	
8483.10.59.9.85.I	- - - - Cigüeñales y árboles de levas, incluso en esbozo, para motores de explosión o de combustión interna, destinados a la fabricación de furgonetas, vehículos ligeros todo terreno o tractores agrícolas de ruedas.	-	AP 1A
8483.10.89.9.90.I	- - - - Los demás:	-	
8483.10.90.0	- - - - Los demás:	-	
8483.10.90.0.10.0	- - - - Árboles para generadores y turbinas, fundidos en una pieza, forjados y desbastados, con un peso unitario superior a 215 kg.	-	
8483.10.90.0.90.I	- - - - Los demás:	-	
8483.20.00.0	- Cajas de cojinetes con los rodamientos	-	
8483.20.00.0.10.D	- Cajas de fundición o de chapa de acero embutido, provistas de rodamiento de bolas interno.	-	ADUMP-JP:
8483.20.00.0.90.F	- Los demás	-	
8483.30	- Cajas de cojinetes sin los rodamientos; cojinetes:	-	
8483.30.10.0.00.A	- Destinadas a aeronaves civiles (22).	-	
	- Los demás:	-	

CODIFICACION	DESIGNACION DE LAS MERCANCIAS	UNIDADES SUPLEMENT	OBSERVACIONES
	- - - Cajas de cojinetes:	-	
8483.30.31.0.00.F	- - - Para rodamientos de cualquier clase.	-	
8483.30.39.0.00.H	- - - Los demás:	-	
8483.30.90.0.00.D	- - - Cojinetes.	-	
8483.40	- Engranajes y ruedas de fricción, excepto las simples ruedas dentadas y demás órganos elementales de transmisión, husillos fileteados de bolas (torneados de bolas); reductores, multiplicadores y variadores de velocidad, incluidos los convertidores de par:	-	
8483.40.10.0.00.I	- Destinados a aeronaves civiles (22)	-	
	- Los demás:	-	
8483.40.91.0.00.A	- - Engranajes.	-	
8483.40.93.0.00.T	- - Reductores, multiplicadores y variadores de velocidad.	-	
8483.40.99.0.00.C	- - Los demás.	-	
8483.50	- Volantes y bolas, incluidos los motores:	-	
8483.50.10.0.00.F	- Destinados a aeronaves civiles (22).	-	
8483.50.90.0.00.J	- Los demás:	-	
8483.60	- Embragues y órganos de acoplamiento, incluidas las juntas de articulación:	-	
8483.60.10.0.00.D	- Destinados a aeronaves civiles (22)	-	
8483.60.90.0.00.G	- Los demás:	-	
8483.90	- Partes.	-	
8483.90.10.0.00.H	- Destinadas a aeronaves civiles (22)	-	
	- Los demás:	-	
8483.90.30.0.00.D	- De cajas de cojinetes para rodamientos de cualquier clase.	-	
	- Los demás:	-	
8483.90.92.0.00.I	- - De fundición, de hierro o de acero	-	
8483.90.98.0.00.C	- - Los demás:	-	
84.84	JUNTAS METALPLÁSTICAS; JUEGOS O SURTIDOS DE JUNTAS DE DISTINTA COMPOSICION PRESENTADOS EN BOLSITAS, SOBRES O ENVASES ANALOGOS:	-	
8484.10	- Juntas metalplásticas:	-	
8484.10.10.0.00.0	- Destinadas a aeronaves civiles (22)	-	
8484.10.90.0.00.0	- Los demás	-	
8484.90	- Los demás:	-	
8484.90.10.0.00.0	- Destinados a aeronaves civiles (22).	-	

CODIFICACION	DESIGNACION DE LAS MERCANCIAS	UNIDADES SUPLEMENT	OBSERVACIONES
8484.90.90.0.00.J	- - Los demás.	-	
84.85	PARTES DE MAQUINAS O DE APARATOS, NO EXPRESADAS NI COMPRENDIDAS EN OTRA PARTE DE ESTE CAPITULO, SIN CONEXIONES ELECTRICAS, PARTES AISLADAS ELECTRICAMENTE, BOBINADOS, CONTACTOS NI OTRAS CARACTERISTICAS ELECTRICAS.		
8485.10	- Hélices para barcos y sus paletas.		
8485.10.10.0.00.C	- - De bronce.	UN	
8485.10.80.0.00.F	- - De otras materias	UN	
8485.90	- Las demás.		
8485.90.10.0	- - De fundición no maleable		
8485.90.10.0.10.E	- - - Destinadas a cierto tipo de aeronaves (41)(100).	-	
8485.90.10.0.90.G	- - - Las demás.	-	
8485.90.30.0	- - De fundición maleable.		
8485.90.30.0.10.A	- - - Destinadas a cierto tipo de aeronaves (41)(100)	-	
8485.90.30.0.90.C	- - - Las demás.	-	
	- - De hierro o acero		
8485.90.51.0	- - - De acero colado o moldeado		
8485.90.61.0.10.E	- - - - Destinadas a cierto tipo de aeronaves (41)(100)	-	
8485.90.51.0.90.G	- - - - Las demás.	-	
8485.90.63.0	- - - De hierro o acero forjados		
8485.90.63.0.10.C	- - - - Destinadas a cierto tipo de aeronaves (41)(100).	-	
8485.90.63.0.90.E	- - - - Las demás.	-	
8485.90.65.0	- - - De hierro o de acero estampados.		
8485.90.65.0.10.A	- - - - Destinadas a cierto tipo de aeronaves (41)(100).	-	
8485.90.65.0.90.C	- - - - Las demás.	-	
8485.90.59.0	- - - Las demás.		
8485.90.59.0.10.G	- - - - Destinadas a cierto tipo de aeronaves (41)(100)	-	
8485.90.59.0.90.I	- - - - Las demás.	-	
8485.90.70.0	- - De cobre.		
8485.90.70.0.10.B	- - - Destinadas a cierto tipo de aeronaves (41)(100)	-	
8485.90.70.0.90.D	- - - Las demás.	-	
8485.90.90.0	- - De otras materias		
8485.90.90.0.10.H	- - - Destinadas a cierto tipo de aeronaves (41)(100).	-	

CODIFICACION	DESIGNACION DE LAS MERCANCIAS	UNIDADES SUPLEMENT	OBSERVACIONES
8485.90.90.0.90.J	- - - Las demás.	-	

N.º	REMISIONES
(1)	La inclusión en esta subpartida se subordinará a las condiciones previstas en las disposiciones comunitarias dictadas en la materia.
(4)	El control de utilización de este destino particular se hará mediante la aplicación de las disposiciones comunitarias dictadas en la materia.
(22)	La admisión de esta subpartida se subordinará a las condiciones previstas en las disposiciones comunitarias dictadas en la materia. Véase también el apartado B del Título II de las Disposiciones Preliminares (ND).
(84)	Subordinado al respeto de las modalidades y condiciones previstas por las disposiciones comunitarias dictadas en la materia.
(77)	Se entenderá por "máquina de escribir electrónica" la máquina dirigida por uno o varios microprocesadores y cuyas funciones propias sean provocadas, ejecutadas y/o controladas por medio de programas lógicos. Su principal aplicación será la impresión de textos a partir de un teclado, incluso si puede ser utilizada para otras funciones (tales como el cálculo, las comunicaciones y el almacenamiento).
(100)	Para la construcción, el mantenimiento o la reparación de aerodinos con un peso en vacío de más de 2.000 kg.
(103)	Para el mantenimiento o la reparación de aviones con un peso en vacío de más de 15.000 kg, excepto los de los tipos BAC 1-11, Airbus, Concorde, Mercure y F 28.
(104)	Para el mantenimiento o la reparación de aviones con un peso en vacío de más de 15.000 kg, excepto los de los tipos BAC 1-11, Mercure y F 28.
(105)	Para la construcción, el mantenimiento o la reparación de aviones del tipo Airbus, así como para el mantenimiento o la reparación de aviones con un peso en vacío de más de 15.000 kg, excepto los de los tipos BAC 1-11, Concorde, Mercure y F 28.
(106)	Para la construcción, el mantenimiento o la reparación de aviones del tipo Airbus, así como para el mantenimiento o la reparación de aviones con un peso en vacío de más de 15.000 kg, excepto los de los tipos BAC 1-11, Concorde, Mercure y F 28.
(107)	Para la construcción, el mantenimiento o la reparación de aviones de los tipos Airbus y F 28, así como para el mantenimiento o la reparación de aviones con un peso en vacío de más de 15.000 kg, excepto los de los tipos BAC 1-11 y Concorde.
(109)	Para la construcción, el mantenimiento o la reparación de aviones del tipo F 28, el mantenimiento o la reparación de aviones con un peso en vacío de más de 15.000 kg, excepto los de los tipos BAC 1-11, Airbus, Concorde y Mercure, así como para el mantenimiento o la reparación de aviones y helicópteros con un peso en vacío de 2.000 kg exclusiva a 15.000 kg inclusiva.
(110)	Para el mantenimiento o la reparación de aviones con un peso en vacío de más de 15.000 kg, excepto los de los tipos BAC 1-11, Siddeley Trident, Concorde y F 28.
(997)	La medida antidumping (col. 6) se aplicará igualmente a las mercancías que, importadas en el marco del acuerdo de libre circulación CEE-Turquía, sean originarias de países sometidos a dicha medida.
(e)	La aplicación de estos beneficios queda sujeta al control y utilización en el destino que se indica, de acuerdo con lo previsto en el Circular 957 de la Dirección General de Aduanas e Impuestos.

N.º	REMISIONES
	Especiales, en relación con el Reglamento (CEE) número 1535/1977 sobre despacho de mercancías con destinos especiales.

ANTIDUMPING / DERECHOS COMPENSATORIOS			
COD. TARIC	ORIG.	CADD	FIRMAS / TIPOS
84072111 84072116 84072191*10	JP	8007	Para las importaciones de motores fuera bordo fabricados y exportados por Honda Motor Company Ltd, Suzuki Motor Co. Ltd, Tohatsu Corporation, incluyendo los motores fuera bordo importados bajo la marca Mercury y Nissan, y Yamaha Motor Company Ltd, incluyendo los motores fuera bordo importados bajo la marca Mariner. Sin derecho antidumping (D)
84072111 84072119 84072191*10	JP	8009	Las demás 22 % (D)
84218150*10	JP	8010	Yamato Scale Co. Ltd ; Terakka Seiko Co. Ltd ; Kubota Ltd ; Sin derecho antidumping (D)
84238150*10	JP	8011	Ishida Scales Manufacturing Co. Ltd ; 1,5 X (D)
84238150*10	JP	8012	Las demás . 20,8 X (D)
84295200*10	JP	8013	Mitsubishi Construction Machinery Co. Ltd. ; 12,4 X (D)
84295200*10	JP	8014	Japan Steel Works Ltd . 2,9X (D)
84295200*10	JP	8015	Kobelco-Kobe Steel Ltd. . 31,9X (D)
84295200*10	JP	8016	Komatsu Ltd . 28,6X (D)
84295200*10	JP	8017	Mitsubishi Heavy Industries . 21,8% (D)
84295200*10	JP	8018	Las demás . 31,9X (D)
84891000*10 84892100*11 84892100*12 84892100*13 84892900*11 84892900*19	JP	8020	Nakajima All Co. Ltd ; Tokyo Juki Industrial Co. Ltd ; Brother Industries Ltd., para los modelos SP 20, EP 22, EP 41, EP 43, EP 44, EP 150, TC 800; Canon Inc., para los modelos S 10 (Typestar 10), S 50 (Typestar S), S 51 (Typestar S R), S 60 (Typestar S), S 81 (Typestar S II), S 70 (Typestar 71); Casio Computer Co. Ltd., para los modelos CW 10, CW 11, CW 16 G, CW 17, CW 21, CW 25; Epson, para el modelo "World Bank"; Matsushita (Panasonic), para el modelo RK-H 500; Sharp Corporation, para los modelos PA 950, PA 1000, PA 1050; Silver Seiko Ltd., para los modelos EXD 10 (Teacomate 557, EXD 15 (Teacomate/Teacomatic x 77) Sin derecho antidumping (D).
84891000*10 84821000*11 84821000*12 84821000*13 84829000*11 84829000*19	JP	8021	Towa Sankiden Corporation. 20% (D)

ANTIDUMPING / DERECHOS COMPENSATORIOS			
COD. TARIC	ORIG.	CADD	FIRMAS / TIPOS
84891000*10 84821000*11 84821000*12 84821000*13 84829000*11 84829000*19	JP	8022	Brother Industries Ltd 21% (D)
84891000*10 84821000*11 84821000*12 84821000*13 84829000*11 84829000*19	JP	8023	Silver Seiko Ltd. 23% (D)
84891000*10 84821000*11 84821000*12 84821000*13 84829000*11 84829000*19	JP	8024	Tec Tokyo Electric Co. Ltd. 24% (D)
84891000*10 84821000*11 84821000*12 84821000*13 84829000*11 84829000*19	JP	8025	Sharp Corporation: 32% (D)
84891000*10 84821000*11 84821000*12 84821000*13 84829000*11 84829000*19	JP	8026	Las demás. 35% (D)
84821010*11 84821010*12 84821010*13 84821010*19	JP	8027	Koyo Seiko Co. Ltd. Japon . 4,03% (D)
84821010*11 84821010*12 84821010*13 84821010*19	JP	8028	Nachi-Fujikoshi Corp., Japon . 9,65% (D)
84821010*11 84821010*12 84821010*13 84821010*19	JP	8029	Minebe Co. Ltd. Japon . 10,91% (D)
84821010*11 84821010*12 84821010*13 84821010*19	JP	8030	NIM Toyo Gearing Co. Ltd. Japon . 11,36 % (D)

ANTIDUMPING / DERECHOS COMPENSATORIOS			
COD. TARIC	ORIG.	CADD	FIRMAS / TIPOS
84821080 84822000*10 84822000*30 84822000*90	JP	8033	Inoue Jikooka Kogyo Co. Ltd.; Maekawa Bearing MFG Co. Ltd.; Matsuo Bearing Co. Ltd. y Minamiguchi Bearing MFG Co. Ltd. 315% en derecho antidumping. (D)
84821080	JP	8034	FKC Bearing Co. Ltd., Osaka : 1,2 X (D)
84821080	JP	8035	Saporo Precision Inc., Saporo : 1,8 X (D)
84821080	JP	8036	NTN Toyo Bearing Ltd., Osaka : 3,2 X (D)
84821080	JP	8037	Nankai Seiko Co. Ltd., Osaka : 4,2 X (D)
84821080	JP	8038	Koyo Seiko Co. Ltd., Osaka : 5,5 X (D)
84821080	JP	8039	Fujino Iron Works Co., Ltd., Osaka : 7,8 X (D)
84821080	JP	8040	Wada Seiko Co. Ltd., Osaka : 10,7 X (D)
84821080	JP	8041	Nachi Fujikoshi Corporation, Tokyo (Nachi) : 13,9 (D)
84821080	JP	8042	Nippon Seiko KK, Tokyo (NSK) : 16,7 X (D)
84821080	JP	8043	Las demás : 21,7 X (D)
84822000*10 84822000*30 84822000*90	JP	8044	NTN Toyo Bearing Ltd., Osaka : 2,0 X (D)
84822000*10 84822000*30 84822000*90	JP	8045	Koyo Seiko Co. Ltd., Osaka : 4,3 X (D)
84822000*10 84822000*30 84822000*90	JP	8046	Nachi Fujikoshi Corporation, Tokyo (Nachi) : 22,7 X (D)
84822000*10 84822000*30 84822000*90	JP	8047	Las demás : 45 X (D)
84832000*10	JP	8094	Productos de la marca ASAHI fabricados y exportados por Asahi Seiko Co. Ltd. 4,58 X (D)
84832000*10	JP	8095	Productos de la marca KOYO fabricados por Nippon Pillow Block Manufacturing Co. y exportados por Koyo Seiko Co. 7,33 X (D)

ANTIDUMPING / DERECHOS COMPENSATORIOS			
COD. TARIC	ORIG.	CADD	FIRMAS / TIPOS
84832000*10	JP	8096	Productos de la marca NACHI fabricados por Asahi Seiko Co. Ltd. y exportados por Nachi Fujikoshi Corp 2,24 X (D)
84832000*10	JP	8097	Productos de la marca FYH fabricados por Nippon Pillow Block Manufacturing Co. y exportados por Nippon Pillow Block Sales Co. Ltd. 3,77 X (D)
84832000*10	JP	8098	Productos de la marca NSK fabricados y exportados por Nippon Seiko KK 13,39 X (D)
84832000*10	JP	8099	Productos de la marca NTN fabricados y exportados por NTN Toyo Bearing Ltd. 11,22 X (D)
84832000*10	JP	8100	Productos de la marca NBR fabricados y exportados por Showa Pillow Block Mfg Co. Ltd. 3,99 X (D)
84832000*10	JP	8101	Las demás 13,39 X (D)
84821010*11 84821010*12 84821010*13 84821010*18	JP	8126	Saporo Precision Inc. 2,5 X (D)
84821010*11 84821010*12 84821010*13 84821010*18	JP	8128	Las demás 14,45 X (D)
84719290*19	JP	8135	Alps Electrical Co. Ltd. 8,1X (D)
84719290*19	JP	8136	Copsi Co. Ltd. 16,8X (D)
84719290*19	JP	8137	Japan Business Computer Co. Ltd. 6,4X (D)
84719290*19	JP	8138	Nakajima All Precision Co. Ltd. 12,0X (D)
84719290*19	JP	8139	OKI Electric Industry Co. Ltd. 8,1X (D)
84719290*19	JP	8140	Shinwa Digital Industry Co. Ltd. 9,5X (D)
84719290*19	JP	8141	Star Microelectronics Co. Ltd. 13,8X (D)

ANTIDUMPING / DERECHOS COMPENSATORIOS			
COD. TARIC	ORIG.	CADD	FIRMAS / TIPOS
84719290*19	JP	8142	Tokyo Electric Co. Ltd. 4.0% (D)
84719290*19	JP	8143	Las demás: 47% (D)
84719290*20	JP	8145	Tokyo Electric Co. Ltd., Tokyo Juki Industrial Co. Ltd., Sin derecho antidumping (D)
84719290*20	JP	8146	Las demás: 73.5% (D)
84719290*19	JP	8235	Brother Industries Ltd., 35.1% (D)
84719290*19	JP	8236	Citizen Watch Co. Ltd. 37.4% (D)
84719290*19	JP	8237	Juki Corporation 27.8% (D)
84719290*19	JP	8238	Nec Corporation: 32.9% (D)
84719290*19	JP	8239	Seiko Epson Corporation: 25.7% (D)
84719290*19	JP	8240	Seikosha Co. Ltd., 36.9% (D)
84681000*10 84682100*11 84682100*12 84682100*13 84682800*11 84682800*12	JP JP JP JP JP JP	8308	Comercializadas en el mercado comunitario después de haber sido montada en la Comunidad por Silver Reed (UK) a partir de piezas y materiales originarios de Japón: 56.14 ECU por unidad montada (D).

N.º	REMISIONES
	BIENES DE EQUIPO
Ex-84.18 99.10.0 90 J	Evaporadores automáticos con una producción diaria (igual o superior a 2 000 kg. para la fabricación de hielo en cualquiera de las formas siguientes: tubos, escamas, o en placas cortadas.
Ex-84.19 39.00 9.30.0	Secadores rotativos para pasta aliménticia cortas (a) Secadoras para tratamientos de piezas huecas de porcelana para servicios de mesa formados por carrusel de transporte de moldes a la unidad de llenado de pasta e introducción en secadoras de piezas, unidad de vaciado de los moldes y unidad e transferencia de moldes vacíos al carrusel para secado de moldes. Secadores por lecho fluidificado, en ejecución de seguridad integral y que comprende Compuertas y canal de evacuación rápida, juntas, válvulas y cápsulas de acondicionamiento instantáneo, instalación de control y descarga de electricidad estática completa; compuestos por cuerpo de secado, unidad de tratamiento de aire, tubería de alta presión antiséptica y panel de control, destinadas al tratamiento de productos químicos en polvo, diamantes y otros con riesgo de explosión.
Ex-84.18.89 90 9.90.E	Evaporador de doble paso de corte resariado y de alto vacío, para altas concentraciones de ácido láctico, con superficies de calentamiento superior a 8 metros cuadrados y superficies de enfriamiento superior a 10 metros cuadrados (4) Reactores de acero con revestimiento interior de esmalte vitreado o cerámico, de capacidad útil igual o superior a 300 litros Máquinas estabilización térmica en continuo de banda orientada de polipropileno -polietileno, compuestas por sistema de desbobinado, equipo de precalentamiento por rodillos, horno de calentamiento por chorro de aire, dispositivo de bombeo electrónico, enfriado de chorro de aire, sistema de enfriado por rodillo y rebobinadora, con sus equipos de mando y control.
84.21.11.00.0 00 A	Desnatadoras
Ex-84.21 19 99 9 00.F	Clarificadoras de leche Decantadores y desludadores centrífugos de eje horizontal y carga y descarga continuas, con diámetro máximo de rodete superior a 300 mm
84.22.30 00.9.00.H	Llenadoras automáticas de productos farmacéuticos líquidos por flujo laminar vertical, en ambiente estéril, con estación de posicionamiento de frasco, con estación rotativa de dosificación y llenado y estaciones rotativas de colocación de cuentagotas y tapones roscaados. Llenadoras-dosificadoras a presión con eliminación de aire interior y dosificación de propelente por la parte inferior del envase, sin contacto entre propelente y producto. Máquinas envasadoras de productos sólidos a granel en sacos de 25 kilos, con capacidad de 500-1 200 sacos/hora, así como conformada y cerrada por soldadura.
Ex-84.22 40.00.9.00.F	Máquinas automáticas para envolver con láminas de plástico rollos higiénicos servilletas, pañuelos o toallas, con cortado de la lámina, centrado del producto, prensado, plegado, soldado y perforado para la apertura del paquete Agrupadoras-misceladoras de envases metálicos tubulares de forma poliédrica, incluida con cámara automática de alimentación, destinadas a instalaciones de fabricación de

N.º	REMISIONES
	envases comprimibles o de botes de aerosoles.
	Máquinas automáticas para el embalaje de cables eléctricos de baja tensión, compuestas de unidad conformadora de cajas, máquinas enrolladoras, dispositivo apilador de cajas y dispositivo apilador de paquetes
Ex-84.24.89.90.0.00.F	Máquinas automáticas para barnizado y polimerización destinadas a instalaciones de fabricación de envases comprimibles o de botes de aerosoles, formadas por: -- máquinas de proyección de barniz
Ex-84.19.89.90.9.00.E	-- cámara de polimerización.
Ex-84.28.20.00.0.00.E	Grúas hidráulicas de torre telescópica, autorenovible en tiempo inferior a 30 minutos con capacidad de elevación de más de 800 Kgs. hasta alturas superiores a 80 metros montadas sobre semirremolques especiales.
Ex-84.28.49.00.9.00.C	Máquinas tiendetubos autopropulsadas, con infraestructura automática de orugas.
	Grúas autopropulsadas sobre orugas, con potencia de carga superior a 80 toneladas y alcance de trabajo superior a 3,50 metros.
Ex-84.27.10.10.0.00.D	Carretillas apiladoras autopropulsadas provistas de puesto de mando solidario con horquilla elevadora, con capacidad de elevación superior a 5 metros de altura y carga superior a 800 kilogramos.
	Carretillas apiladoras autopropulsadas de mástil o cabezal de horquillas giratorias y desplazables transversalmente con capacidad de elevación a una altura superior a 5 metros.
Ex-84.28.31.00.0.00.J	Recogedoras-cargadoras de brazos móviles y transporte continuo incorporado autodesplazables sobre grúas para manipulación de materiales disgregados en galerías subterráneas.
Ex-84.28.90.99.9.00.A	Aparatos de manipulación automática concebidos para la colocación de componentes electrónicos sobre cinta plástica soporte, siguiendo un orden preestablecido en programa codificado
	Manipulador de lanzas para inyección de oxígeno en horno eléctrico de acero con mando a distancia y control numérico
	Almacenes automáticos reguladores de alimentación mediante sistemas de cadenas con rodillos con agujas soportes, destinados a instalaciones de fabricación de envases comprimibles o de botes de aerosoles (a)
	Equipos automáticos de descarga y manipulación de interruptores u otro material eléctrico de conexión, regidos por sistemas de rayos láser para lectura de un código de barras, en conexión con sistemas de información codificada, y "transfer" lineal para impresión de características con exclusión de la máquina impresora (a)
	Escaleras contra incendios de impulsión hidráulica, para alturas iguales o superiores a 30 metros.
	Máquinas para manipulación de bandejas portapiezas (gacetas), destinadas a hornos de cocción de piezas de cerámica (a).
	Máquinas autopropulsadas sobre ruedas, dotadas de brazo de mordazas para manipulación de troncos de madera, con motor de potencia igual o superior a 180 kw.
Ex-84.28.11.00.0.00.C	
Ex-84.29.19.00.0.00.E	
Ex-84.29.20.00.0.00.B	Topadoras, motorizadas con potencia superior a 148 kw.

N.º	REMISIONES
Ex-84.29.30.00.0.00.J	Trallizas autopropulsadas
Ex-84.29.40.10.0.00.F	Compactadoras autopropulsadas de rodillo vibrante y cuatro o más ruedas neumáticas compactadoras independientes, con peso igual o superior a 20 Tm.
Ex-84.29.40.39.0.00.C	Compactadoras autopropulsadas de segmentos, pisones o pata de cabra, de rodillo no vibrante, equipadas con dos o más rodillos por eje, con excepción de las máquinas destinadas a la compactación de basuras y residuos sólidos
Ex-84.29.51.10.0.00.B	Palas cargadoras automáticas y autopropulsadas, sobre ruedas, especialmente concebidas para trabajar en galerías de minas, con potencia superior a 30 kw.
Ex-84.29.52.00.0.00.D	Excavadoras hidráulicas, que trabajen por cuchara, montadas sobre orugas, con potencia útil en uno o varios motores igual o superior a 300 kw y de un peso igual o superior a 70 toneladas e inferior a 110 toneladas.
	Palas mecánicas autopropulsadas sobre orugas, con cuchara accionada hidráulicamente y con motor de potencia útil superior a 74 kw.
	Palas mecánicas autopropulsadas sobre ruedas, con motor de potencia útil superior a 175 kw.
	Excavadoras autopropulsadas, de cable que trabajen por cuchara, con motor de potencia útil superior a 121 kw.
	Excavadoras autopropulsadas, sobre ruedas, hidráulicas, con motor de potencia útil superior a 170 kw y peso superior a 35 Tm.
	Excavadoras y zanjadoras que no trabajen por cuchara (de rosario, de cadena de ruedas con cangilones, etc.)
	Excavadoras hidráulicas que trabajen por cuchara, montadas sobre orugas, con potencia útil en uno o varios motores igual o superior a 450 kw y peso igual o superior a 110 Tm.
Ex-84.29.59.00.0.00.F	Palas mecánicas autopropulsadas sobre orugas, con cuchara accionada hidráulicamente y con motor de potencia útil superior a 74 kw.
	Palas mecánicas autopropulsadas sobre ruedas, con motor de potencia útil superior a 175 kw.
	Excavadoras autopropulsadas, de cable que trabajen por cuchara, con motor de potencia útil superior a 121 kw.
	Excavadoras autopropulsadas, sobre ruedas, hidráulicas, con motor de potencia útil superior a 170 kw y peso superior a 35 Tm.
	Excavadoras y zanjadoras que no trabajen por cuchara (de rosario, de cadena de ruedas con cangilones, etc.)
	Excavadoras hidráulicas que trabajen por cuchara, montadas sobre orugas, con potencia útil en uno o varios motores igual o superior a 450 kw y peso igual o superior a 110 Tm.
84.30.10.00.1.00.I	Martinetes.
Ex-84.30.31.00.0.00.F	Máquinas autopropulsadas para extracción y arranque, excepto las arrancadoras de cepillo.
Ex-84.30.41.00.0.00.D	Sondas perforadoras autopropulsadas, de peso superior a 4 000 kg con exclusión de las ahuyadoras

N.º	REMISIONES
Ex-84.30.50.00.0.00.B	Rectificadoras, perfiladoras de pavimentos, autopropulsadas con control automático de nivelación, con mandril rotativo de puntas rascadoras. Estabilizadoras, niveladoras y mezcladoras de suelos.
Ex-84.30.51.00.0.00.I	Compactadores por percusión; arrancadoras de balasto.
Ex-84.30.52.00.0.00.H	Esmerificadoras remolcadas.
Ex-84.30.58.00.0.00.A	Tráileres remolcadas con dispositivo motorizado para carga continua.
Ex-84.36.10.90.0.00.D	Máquinas para la fabricación de pastas alimenticias secas, cortas o largas, compuestas como mínimo por: sistema de extrusión incluso con equipos de alimentación y amasado, sistema de secado, equipo de transporte y manipulación, dispositivos de corte de hilos de pasta, incluso con máquinas de envaseado automático (a).
Ex-84.36.80.85.0.00.J	Máquinas para la preparación de pescados: evisceradoras; descabezadoras; evisceradoras descabezadoras; evisceradoras combinadas, fileteadoras combinadas; fileteadoras y desfileteadoras combinadas; troceadoras y cortadoras de cucullas múltiples para obtención de rodajas, tiras o cubitos; abridoras de bacalao; desolladoras; separadoras de espinas; porcionadoras; empaquetadoras y clasificadoras de pescado o marisco por tamaño.
Ex-84.39.30.00.9.00.I	Máquinas para fabricar formatos de cartón ondulado: onduladoras con formación del canal por succión al vacío o presión de aire; encoladoras para cubiertas de simplex o duplex; mesas de calado y estabilización con tracción por vacío; cortadoras transversales rotativas automáticas simples o múltiples con cambio de longitud de corte y hendido a plena marcha; mesa-guía con brazos elevadores y peine introductor.
Ex-84.40.10.90.8.00.G	Máquinas para revestimiento o contraencolado de papel, cartón, lámina de plástico, lámina metálica en bandas continuas, con roles sin disolvente, para ancho de trabajo útil igual o superior a 1.000 milímetros y velocidad de producción igual o superior a 200 metros por minuto.
Ex-84.40.10.90.8.00.G	Máquinas de intercalar y ensamblar papel continuo que tengan, como mínimo, dispositivos de unión y de corte o bien dispositivos de unión transversal y de plegado en zigzag, o de corte, para la obtención de formularios de hojas múltiples (a). Máquinas automáticas para confección de bloques encuadernados con espiral o de cuadernos grapados, compuestas como mínimo por: secciones de desbobinado, de impresión de líneas, de corte, de control de hojas, de colocación de cubiertas, de colocación de fondos o de guardas y de montaje de espiral o de cosido con grapa metálica (a).
Ex-84.41.10.10.0.00.F	Bobinadoras cortadoras de papel, aluminio, o compuestas de los anteriores con plástico, para obtención de tiras bobinadoras bobinadas limpias por separación de tiras intermedias, con regulación hidráulica, tensión y sistema elástico de compensar la carga de las bobinas obtenidas, de diámetro superior a 600 milímetros.
Ex-84.41.10.90.9.00.J	Máquinas para corte orbital, con cuchilla circular, de bobinas de papel para uso doméstico, higiénico o de tocador, de más de 1.500 milímetros de largo y 80 o más milímetros de diámetro, en rollos de mayor tamaño, con dos canales de alimentación simultáneos.
Ex-84.41.10.90.9.00.J	Cortadoras de papel en hojas de formatos folio o UNE A 4 a partir de bobinas múltiples, con ancho útil igual o superior a 1.500 milímetros, velocidad de producción igual o superior a 250 metros por minuto, con dispositivos de corte longitudinal múltiple y de corte transversal rotativo y sincronizado, provistas de sistemas de extracción y apilado de hojas, con capacidad de rechazo de hojas con empalmes, regidas por sistema de información codificada (control numérico).
Ex-84.41.10.90.9.00.J	Contadoras de papel en hojas de formatos folio UNE A 4 a partir de bobinas múltiples con ancho útil (guía) o superior a 1.500 milímetros, con dispositivo de corte longitudinal múltiple y de corte transversal rotativo, provistas de sistema de

N.º	REMISIONES
	sistema de extracción y apilado de hojas, unidad de ionización, sistemas de desbobinamiento sin eje y aspiración de polvo de corte.
Ex-84.41.20.00.9.00.G	Máquinas automáticas para fabricar bolsas de fuelle con forma rectangular o cuadrada.
Ex-84.41.20.00.1.00.D	Máquinas automáticas para fabricar sobres con ventanilla, partiendo de formatos troquelados, incluso con dispositivos impresores.
Ex-84.41.20.00.2.00.B	Máquinas automáticas para fabricación de sacos de papel de hojas múltiples: plegadoras, pegadoras y cortadoras para formación de "tubos"; conformadoras de fondos y de bocas de llenado.
Ex-84.41.30.00.9.00.E	Plegadoras-pegadoras para obtener cajas de cartón de formatos múltiples, con dispositivo de predoblado y ancho de trabajo superior a 1.100 milímetros.
Ex-84.41.30.00.9.00.E	Máquinas automáticas para la fabricación de cajas de cartón para embalaje, mediante corte y plegado de las láminas, con una capacidad de producción igual o superior a 240 cajas/hora, a partir de hojas de 2 metros de largo.
Ex-84.41.30.00.9.00.D	Máquinas automáticas para fabricación de artículos de papel para uso doméstico, higiénico o de tocador: desbobinadoras, rebobinadoras-perforadoras, cortadoras de rollos y dispositivos previos e intermedios de manipulación, con sincronismo total de todos los anteriores e incluso de perforadoras e impresoras opcionales, para obtención de papel higiénico o para el hogar en rollos; desbobinadoras, perforadoras, plegadoras-cortadoras-contadoras y dispositivos automáticos de transferencia a envolvedoras sincronizadas, incluso con saténadora, opcionales, para obtención de servilletas, mantiles o toallas; desbobinadoras, plegadoras y cortadoras, sincronizadas, incluso con impresoras y contadoras opcionales, para obtención de pañuelos o toallas entrelazados o perfurados en pliegue "C".
Ex-84.41.30.00.9.00.D	Máquinas troqueladoras rotativas con o sin impresores provistas de cilindro para extracción de recortes por medio de punzones retráctiles, incluso con aplicador equivalente por vibración y colchon de aire, exclusivamente para cartón ondulado (a).
Ex-84.41.30.00.9.00.D	Máquinas automáticas para confección y empaquetado de bloques de hojas intercambiables para cuadernos, incluso secciones de desbobinado, impresión de líneas, corte y troquelado, colocación de cubiertas y fondo, redondeado de puntas y empaquetado, con peso superior a 15.000 kilogramos.
Ex-84.41.30.00.9.00.D	Presas autocelulosa troqueladoras o de relevo en seco para formatos iguales o superiores a 110 x 160 centímetros, de peso igual o superior a 40 toneladas, las concebidas exclusivamente para trabajar papel o cartulina, y de peso igual o superior a 28 toneladas, las concebidas exclusivamente para trabajar cartón ondulado.
Ex-84.41.30.00.9.00.D	Troqueladoras-apiladoras hidráulicas para la producción de etiquetas a partir de pliegos ya impresos, con capacidad igual o superior a 40 golpes por minuto, regidas por sistemas de información codificada.
Ex-84.41.30.00.9.00.D	Troqueladoras de cartón a partir de bobinas de anchura igual o superior a 350 milímetros, para formatos superiores a 650 x 750 y a una cadencia superior a 150 golpes por minuto, incluso con sistemas sincronizados de desbobinado.
Ex-84.43.11.00.1.00.C	Máquinas automáticas para la fabricación de archivadores y capatas de anillas que en un ciclo de trabajo realiza las operaciones de hendido, troquelado del papel del tomo y colocación y remachado, en su caso, del herraje correspondiente, posicionado del herraje (aparato de balanza o aparato de anillado) y alimentación y remachado de los remaches necesarios para la fijación definitiva del mecanismo.
Ex-84.43.11.00.2.00.A	Impresoras (planas, flexográficas, tipográficas o de offset seco o húmedo), para formularios en continuo, que tengan, como mínimo, dispositivos para hacer perforaciones de arrastre, troquelado longitudinal y plegado en zig-zag o bobinado.
Ex-84.43.11.00.3.00.T	

N.º	REMISIONES
	Rotativas para imprimir etiquetas en seis colores, con secado por rayos ultravioleta, cuerpo rotativo, cuerpo de barnizado final con su secado por rayos ultravioleta, cuerpo rotativo de troquelado y cuerpo de estampación decorativa por calor.
	Rotativas "offset" especiales para imprimir sobre papel continuo, dos o más colores por cada cara.
	Rotativas "offset", con superficie de impresión superior a 90 por 130 centímetros.
Ex-84.43.19.90.1.00.F	Máquinas "offset", seco o húmedo para impresión a dos o más colores, de envases o tapas de envases presentados en formas no planas.
Ex-84.43.19.90.2.00.D	
Ex-84.43.19.90.3.00.D	
	Rotativas "offset" especiales para imprimir sobre metal, madera o plásticos rígidos con superficie de impresión superior a 75 por 103 centímetros.
Ex-84.43.21.00.1.00.A	Impresoras (planas, flexográficas, tipográficas o de offset seco o húmedo), para formularios en continuo, que tengan, como mínimo, dispositivos para hacer perforaciones de arrastre, trepado longitudinal y plegado en zig-zag o bobinado.
Ex-84.43.21.00.2.00.I	
Ex-84.43.21.00.3.00.D	
	Rotativas tipográficas de superficie de impresión superior a 43 por 61 centímetros de dos o más cilindros portanumeradores y formas para imprimir y numerar pliegos en una sola pasada, incluso con cuerpo subterráneo para numeraciones con tinta magnética.
	Rotativas tipográficas de ciclo automático para la impresión a cuatro o más colores sobre superficies plásticas de compuesto laminado de aluminio-plástico, con secado de tintas por sistema de rayos ultravioleta.
Ex-84.43.30.00.1.00.J	Impresoras (planas, flexográficas, tipográficas o de offset seco o húmedo), para formularios en continuo, que tengan, como mínimo, dispositivos para hacer perforaciones de arrastre, trepado longitudinal y plegado en zig-zag o bobinado.
Ex-84.43.30.00.2.00.H	
Ex-84.43.30.00.3.00.F	
	Rotativas provistas de cuerpos independientes para impresión alternativa por flexografía o por huecograbado, para cinco o más colores, con ancho de trabajo igual o superior a 1800 milímetros, incluso con secciones de secado y troquelado o marcado de dobleses, armarios y pupitres de mando y control.
Ex-84.43.40.00.1.00.C	Impresoras (planas, flexográficas, tipográficas o de offset seco o húmedo), para formularios en continuo, que tengan, como mínimo, dispositivos para hacer perforaciones de arrastre, trepado longitudinal y plegado en zig-zag o bobinado.
Ex-84.43.40.00.2.00.C	
	Rotativas para imprimir etiquetas en seis colores, con secado por rayos ultravioleta, cuerpo rotativo, cuerpo de barnizado final con su secado por rayos ultravioleta, cuerpo rotativo de troquelado y cuerpo de estampación decorativa por calor.
	Rotativas provistas de cuerpos independientes para impresión alternativa por flexografía o por huecograbado, para cinco o más colores, con ancho de trabajo igual o superior a 1800 milímetros, incluso con secciones de secado y troquelado o marcado de dobleses, armarios y pupitres de mando y control.
	Rotativas de huecograbado para imprimir cuatro o más colores con ancho de impresión superior a 1300 milímetros.
Ex-84.43.50.90	Máquinas para impresión serigráfica múltiple de dos o más colores sobre superficies metálicas no planas.
Ex-84.43.50.90.6.00.E	
Ex-84.43.50.90.7.00.C	
Ex-84.43.50.90.8.00.A	
Ex-84.44.00.10.0.00.E	Máquinas horizontales para la obtención de filamentos continuos de propileno, formados por equipos de fusores, sistemas de estirados para orientación molecular y de fijado, unidad de plegado en zig-zag y unidad de recogida de cable.
Ex-84.45.20.00.1.00.J	Máquinas continuas de hilar por el sistema de extremo libre, que producen directamente bibuna cruzada a partir de cinta de manuar.
Ex-84.45.20.00.9.00.C	

N.º	REMISIONES
Ex-84.45.30.90.1.00.I	Máquinas para la hilatura de materias textiles continuas, mediante torsión y retorsión en una sola pasada, de dos o más cabos para la fabricación de hilados de coser sin nudos y con tensión uniforme de los cabos.
Ex-84.45.30.90.9.00.B	
Ex-84.45.40.00.0.00.H	Bobinadoras automáticas para hilados con ensime nemático sin nudo, evacuación y cambio de husadas automáticos.
Ex-84.46.90.00.9.00.H	Máquina para estirar-texturar hilados.
Ex-84.46.21.00.0.00.J	Telares para tejer alfombras tipos "Willon" y de doble tela sin mecanismos Jacquard u otros auxiliares de calada y ligamento, y tipo "Aminstar", incluso con mecanismo Jacquard u otros auxiliares de calada y ligamento.
Ex-84.46.30.00.0.00.I	Telares sin lanzaderas para telas metálicas.
Ex-84.47.20.91.0.00.J	Telares tipo "Raschel" o "Ketten", con barras de pasadores o con máquinas Jacquard incorporadas.
Ex-84.47.20.99.9.00.C	Máquinas para fabricar o reforzar telas, fieltros, etc., mediante costura por cadeneta (tipos Malimo, Mellwat, etc.).
Ex-84.47.90.00.0.00.E	Máquinas "tufting" para fabricar moquetas y alfombras.
	Máquinas para hacer bordados.
	Telares automáticos para tejer redes de nudo para pesca.
Ex-84.48.19.00.0.00.B	Máquinas para fieltros.
Ex-84.51.80.80.0.00.A	Fundosas especiales para el corte del pelo del rizo de alfombras, con ancho igual o superior a 5 metros.
Ex-84.54.30.10.0.00.F	Máquinas automáticas para moldear latón, aluminio o aleaciones ligeras en coquillas a baja presión, regulada mediante inyección de aire en el horno eléctrico de inducción con elementos manipulador de la coquilla, centrales hidráulicas y armario de mando.
Ex-84.54.30.90.0.00.I	Máquinas especiales para calada de pistones en coquilla, con dispositivo para inserción del anillo portaseguros y de los estríbos.
Ex-84.55.22.00.9.00.H	Máquinas especiales, de acondicionamiento hidráulico por electrobomba, para laminar hojas de balizas manteniendo el ancho de las mismas.
	Laminadoras en frío, de peso igual o superior a 6.000 kilogramos, concebidas para la obtención de dentados sobre la superficie de piezas cilíndricas huecas, mediante dos herramientas opuestas fijadas en ejes perpendiculares a la de las piezas.
Ex-84.57.30.00.0.00.E	Máquinas automáticas con varios cabezales automáticos y mesa giratoria, especiales para el mecanizado, montaje de bolas, acabado total de bujías para cerpas de bolígrafos.
	Máquinas automáticas de mesa rotativa de 16 estaciones, con control numérico de un eje en trece estaciones, de dos ejes en una estación y de la posición angular de la pieza en tres de las estaciones anteriores.
	Máquinas especiales de cabezales múltiples para la fabricación de cápsulas para sobreexposición de botellas, a partir de láminas de aluminio o compuesto de aluminio o materiales plásticos.
	Tornos automáticos para trabajos a la barra, con cabezal portapiezas desplazable durante el ciclo de trabajo en el sentido del eje de la barra.
Ex-84.58.11.91.3.00.A	-a) De control numérico.
Ex-84.58.19.91.2.00.E	-b) Los demás.

N.º	REMISIONES
Ex-84.58.11.91.3.00.A	Tornos automáticos horizontales de seis husillos portapiezas montados sobre tambor giratorio, para trabajos a la barra, con paso de diámetro inferior a 15 milímetros o superior a 55 milímetros así como los de trabajos al plato de diámetro superior a 150 milímetros.
Ex-84.58.19.91.2.00.B	-a) De control numérico -b) Los demás.
Ex-84.58.11.91.3.00.A	Tornos automáticos horizontales de ocho o más husillos portapiezas, montado sobre tambor giratorio.
Ex-84.58.19.91.2.00.B	-a) De control numérico. -b) Los demás.
Ex-84.58.19.99.1.00.I	Descortezadores de barras.
Ex-84.58.19.99.2.00.G	Máquinas automáticas especiales para el mecanizado de la cabeza (plano, circunferencia, chafán y asiento) o para el mecanizado de las ranuras de fijación en los vástagos de válvula para motores térmicos.
Ex-84.58.91.90.0.00.B	-a) De control numérico.
Ex-84.58.99.90.0.00.C	-b) La demás.
Ex-84.59.21.91.0.00.D	Máquinas automáticas para trabajos sobre perfiles metálicos a base de unidad de taladros de varios cabezales (incluso con todas o algunas de las siguientes unidades: de corte, de marcado, de alimentación, o descarga), de control numérico.
Ex-84.59.21.99.0.00.G	Máquinas automáticas de cabezal desplazable, para el picaporte y taladro de chapa gruesa u otros formatos planos, de control numérico.
Ex-84.59.40.90.0.00.C	Máquinas para el mecanizado de cilindros montadas sobre cajas de laminación de trenes de estirado de tubos.
Ex-84.59.99.99.0.00.J	Máquinas automáticas para el tallado de dientes de llaves para cerraduras de cilindro, con sistemas de desbarbado, numerado y anillado, incluso regidas por sistemas de información codificada.
Ex-84.60.31.00.0.00.I	Afiladoras automáticas de fresas y escurridores helicoidales, de control numérico con control simultáneo de desplazamiento de la mesa y del giro del cabezal portapiezas.
Ex-84.60.39.00.0.00.A	Afiladoras automáticas para fresas madre, de peso superior a 3 000 kilos.
Ex-84.60.40.00.0.00.H	Máquinas afiladoras de puntas de brocas y frente de fresas de metal duro, de diente helicoidal, con alineación automática, por medio de control láser, con carga y descarga robotizada para diámetros de 0,3 a 6,5 milímetros.
Ex-84.60.90.90.0.00.H	Lebedoras y rodadoras de peso superior a 2 500 kilos que trabajen por medio de abrasivos en suspensión líquida, para el acabado de superficies no planas.
Ex-84.60.90.90.0.00.H	Tronzadora automática especial para cortar con muela el vástago de válvulas de motor y máquinas automáticas para rectificar la punta del citado vástago.
Ex-84.60.90.90.0.00.H	Rectificadoras de contornos por copiado de planos proyectados sobre pantalla (rectificadoras ópticas), incluso al control numérico.
Ex-84.60.90.90.0.00.H	Rectificadora totalmente automática, incluida la alimentación, para rectificado periférico o para achaparrado de las aristas de corte de las plaquitas de metal duro, para herramientas de corte.

N.º	REMISIONES
Ex-84.61.40.11.0.00.D	Máquinas especialmente concebidas para el rectificado de dientes de engranajes.
Ex-84.61.40.19.0.00.F	Máquinas automáticas para tallar con muela, mediante dos cabezales independientes, el acanalado helicoidal y desbalanceado de brocas, fresas y escurridores.
Ex-84.61.40.31.0.00.J	Máquinas unitarias modulares para pulido de cuberterías o cuchillería, con movimiento oscilante de los cabezales o de los portapiezas, incluso con sistema de transferencia de piezas, máquinas hidráulicas, de ciclo de trabajo automático, para amolado, vaciado o pulido de cuchillería, exclusivamente por muelas, incluso con equipos automáticos de alimentación y descarga (Se exceptúan las máquinas destinadas exclusivamente al pulido de los cantos).
Ex-84.61.40.39.0.00.B	Rectificadoras sin centros, especialmente concebidas para eliminar automáticamente el exceso de metal de aportación en las cabezas de válvulas para motores.
Ex-84.61.40.31.0.00.J	Máquinas de doble husillo, especialmente concebidas para el rectificado simultáneo de las caras paralelas, de piezas, con alimentación continua automática y dispositivo automático para el control del espesor de las piezas y compensación del desgaste de muelas.
Ex-84.61.40.31.0.00.J	Esmiladoras sin centros, por medio de bandas abrasivas para tubos de acero, provistas de más de tres cabezales de esmerilado, con potencia por cabezal de más de 1,5 KW, incluidos sus mecanismos de carga y descarga.
Ex-84.61.40.31.0.00.J	Amoladoras para el saneado, levallado y alisado de cordones y recargues de soldadura, de columna giratoria, con desplazamiento horizontal del cabezal superior a 3 metros y desplazamiento vertical superior a 1,5 metros.
Ex-84.61.40.31.0.00.J	Rectificadoras automáticas de entrada de mechos de roscar.
Ex-84.61.40.31.0.00.J	Rectificadoras de interiores cilíndricos hasta un diámetro de 3 milímetros especiales para mecanizado de toberas de inyectores de motores diésel (a).
Ex-84.61.40.31.0.00.J	Fresadoras exclusivamente concebidas para el superacabado de la superficie de trabajos de los cilindros de huecograbado.
Ex-84.61.40.31.0.00.J	Talladoras de engranajes cilíndricos que trabajen con útiles de cremallera.
Ex-84.61.40.31.0.00.J	- 1 De control numérico.
Ex-84.61.40.39.0.00.B	- 2 Las demás.
Ex-84.61.40.31.0.00.J	Talladoras de engranajes cónico, talladoras de engranajes por generación con piñón cortado o fresa madre para tallado simultáneo de dos o más engranajes sobre portapiezas único, mediante dos o más piñones cortados sobre acción simultánea, o piñón y fresa madre simultáneamente.
Ex-84.61.40.31.0.00.J	- 1 De control numérico.
Ex-84.61.40.39.0.00.B	- 2 Las demás.
Ex-84.61.40.31.0.00.J	Fresadoras-talladoras de engranajes, husillos acanalados y sinfines de control numérico.
Ex-84.61.40.31.0.00.J	Talladora de engranaje por generación con fresa madre, de más de 6 500 kilos de peso, provista de cargador automático.
Ex-84.61.40.31.0.00.J	- 1 De control numérico.
Ex-84.61.40.39.0.00.B	- 2 Las demás.
Ex-84.61.40.90.0.00.H	Afeitadoras de engranajes.

N.º	REMISIONES
	Máquinas para el acabado de engranajes por generación, mediante herramientas de corte y de formación que rabarba y bisela, respectivamente.
	Achafianadoras de dientes de corona de arranque de motores, mediante cuchilla.
Ex-84.81.50.11.8.00.B	Sierras para corte de paquetes de tubos metálicos, con diámetro de sierra superior a 1.000 milímetros, dotadas de liantitas, con peso superior a 5.000 Kg excluidos los tornos de repulsado.
	Máquinas para el preconformado de liantitas por compresión de sectores y máquinas para el perfilado circular de liantitas, con peso superior a 5.000 Kg excluidos los tornos de repulsado.
Ex-84.82.10.10.0.00.J	-a) De control numérico.
Ex-84.82.10.90.0.00.C	-b) Las demás.
	Prensas con impulsión inferior por balanca ecodada, para obtención de piezas metálicas por estampado, matrizado o acuñado.
Ex-84.82.10.10.0.00.J	-a) De control numérico.
Ex-84.82.10.90.0.00.C	-b) Las demás.
	Prensas mecánicas (de cigüeña) o de excéntrica) de tres o más estaciones para forjar en caliente, con estampa o con punzón o matriz de fuerza igual o superior a 1.000 toneladas métricas, incluso con sistema de cambio rápido o troqueles.
Ex-84.82.10.10.0.00.J	-a) Regidas por sistema de información codificada.
Ex-84.82.10.90.0.00.C	-b) Las demás.
Ex-84.82.10.90.0.00.C	Máquinas semiautomáticas de reducción del diámetro por martilleo circular de piezas cilíndricas.
	Máquinas automáticas de varias cabezales sobre una misma bancada, para reducir el diámetro de los alambres, barras o tubos por martilleo.
Ex-84.82.21.10.0.00.G	Sistemas flexibles, automáticos, gestionados por ordenador, para la fabricación de paneles de chapa, compuestos de elementos de manipulación y transporte, almacenes intermedios, punzonadora-cizalladora y plegadora con ajuste automático de anchura del plisador, estando regida estas dos máquinas por control numérico.
Ex-84.82.21.10.0.00.G	Prensas plegadoras automáticas para fabricación de paneles de chapa, con ajuste automático de la anchura del plisador de plegado y manipulador posicionador de la chapa, con posibilidad de volteo y orientación en el plano horizontal, de control numérico.
	Máquinas automáticas para la fabricación de cuerpos, tubulares para envases a partir de cono de aluminio-plástico, con desbobinado, corte, conformado y soldadura por alta frecuencia.
	-a) De control numérico.
	-b) Las demás.
Ex-84.82.21.90.0.00.J	Curvadores de varillas metálicas con varias cabezas de curvado simultáneo para configuración de piezas planas o tridimensionales, de control numérico.
	Máquinas automáticas para corte y clasificación de barras metálicas para la construcción, incluso regidas por sistema de información codificada, constituidas por cizalla, fija o deslizable, y sistemas de alimentación, evacuación y clasificación.

N.º	REMISIONES
Ex-84.82.31.90.9.00.I	-a) De control numérico.
Ex-84.82.39.91.0.00.I	-b) Las demás.
Ex-84.82.41.10.0.00.C	Máquinas mixtas para corte de chapa por plasma y por punzonado con cambio rápido de punzones, de control numérico.
	Máquinas automáticas de cabezal desplazable, para el oricorte y punzonado de chapa gruesa u otros formatos planos, de control numérico.
	Máquinas automáticas modulares para punzonado secuencia de chapas de rotores y estatores con uno o varios módulos de prensa y con dispositivo central de transferencia y almacenamiento; máquinas monobloques para punzonado y recorte secuencial automático de chapas de rotores y estatores de diámetro superior a 1.500 milímetros.
Ex-84.82.41.10.0.00.C	-a) De control numérico.
Ex-84.82.49.90.0.00.H	-b) Las demás.
Ex-84.82.41.90.0.00.F	Máquinas automáticas modulares para trabajos sobre perfiles metálicos a base de unidades de punzonado de varios cabezales (incluso con todas o algunas de las siguientes unidades: de corte, de marcado, de alimentación o de descarga), de control numérico.
Ex-84.82.91.10.0.00.B	Prensas horizontales de peso superior a 40 toneladas métricas para la formación de briquetas cilíndricas, a partir de virutas metálicas, con cámara separada de precompresión y briquetado final.
Ex-84.82.91.10.0.00.B	Prensas mecánicas o hidráulico-eléctricas de compresión automática especialmente concebidas para la obtención de piezas para sinterización a partir de materias en polvo, con potencia de compresión superior a 5 Tm.
Ex-84.82.99.10.0.00.D	Prensas automáticas, de triple efecto, para la obtención de piezas por corte de precisión a partir de productos planos metálicos.
Ex-84.82.91.50.9.00.D	-a) De control numérico.
Ex-84.82.91.99.0.00.F	-b) Las demás.
	Prensas concebidas exclusivamente para fabricación de chapa perforada a partir de formatos de chapa o bobina de anchura superior a 1.000 milímetros y con posibilidad de trabajar a más de 450 golpes por minuto, con cizalla incorporada y programación de avance.
Ex-84.82.91.50.9.00.D	-a) De control numérico.
Ex-84.82.99.50.9.00.F	-b) Las demás.
Ex-84.82.91.99.0.00.F	-a) De control numérico.
Ex-84.82.99.99.0.00.H	-b) Las demás.
	Prensas automáticas para fabricar tapas metálicas de fácil apertura, con estaciones de embutido, formación de remache, hendido, colocación de argollas y rebordado, con o sin fabricación de la anilla.
Ex-84.82.91.50.9.00.D	-a) De control numérico.
Ex-84.82.99.50.9.00.F	-b) Las demás.
Ex-84.82.91.99.0.00.F	-a) De control numérico.
Ex-84.82.99.99.0.00.H	-b) Las demás.
	Prensas horizontales automáticas de cinco o más estaciones, además de la de corte.

N.º	REMISIONES
Ex-84 62 91 60 9 00 F	para la obtención de piezas por conformado en frío de alambres o barras, mediante punzones o matrices, así como las de cuatro estaciones, además de las de corte, con peso superior a 15 000 kilos.
Ex-84 62 98 99 0 00 H	-a) De control numérico. -b) Las demás.
Ex-84 62 91 60 9 00 F	Prensas automáticas horizontales de cuatro o más estaciones, para la obtención en caliente (a 750 °) de piezas, mediante punzones y matrices independientes en cada calentamiento controlado.
Ex-84 62 98 99 0 00 H	-a) De control numérico -b) Las demás
Ex-84 62 91 60 9 00 F	Prensas automáticas con revólver de eje horizontal o vertical para el conformado de cilindros para envases metálicos de aerosoles (a):
Ex-84 62 98 99 0 00 H	-a) De control numérico -b) Las demás.
Ex-84 62 91 60 9 00 F	Prensas automáticas horizontales de balanca acodada para extrusión inversa de metales no ferreos.
Ex-84 62 98 99 0 00 H	-a) De control numérico -b) Las demás.
Ex-84 63 10 10 0 00 I	Prensas con impulsión inferior por balanca acodada, para obtención de piezas metálicas por extrusión inversa.
Ex-84 63 20 00 0 00 I	Máquinas para el troquelado y recobido múltiple y simultáneo de ocho hilos de cobre estañados electrolíticamente, con arrollado estático y cambio automático de bobinas.
Ex-84 63 20 00 0 00 I	Máquinas hidráulicas para la obtención de dientes, estrías, surcos y formas similares en cuerpos cilíndricos, por laminado en frío entre pares de peñas y platos de longitud superior a 700 mm.
Ex-84 63 30 00 0 00 G	Laminadoras en frío de rosca o perfiles circulares mediante desplazamientos simétricos y simultáneos de los carros, con peso superior a 8.000 kg.
Ex-84 63 30 00 0 00 G	Máquinas para la fabricación de muelles continuos y su ensamblado, formando armaduras de colchones.
Ex-84 63 30 00 0 00 G	Máquinas complejas, automáticas, para la fabricación de muelles bicéntricos y su ensamblado formando armaduras de colchones.
Ex-84 63 30 00 0 00 G	Máquinas automáticas para la fabricación de muelles bicéntricos y su ensamblado formado de alambres, barras o vigas metálicas.
Ex-84 63 30 00 0 00 G	Máquinas automáticas para la fabricación de elementos de capilla de alambres retorcidos para máquinas herramientas.
Ex-84 63 30 00 0 00 G	Máquinas automáticas o semiautomáticas para la formación de contactos a partir del alambre o hilo metálico, sobre resortes o bandas para resortes, de selectores de redes telefónicas que realicen al menos operaciones de posicionado, corte, remache o soldado y conformado.
Ex-84 63 30 00 0 00 G	Máquinas para la fabricación de muelles en forma de grapa con dos helicoides simétricas, destinados a formas estructuras elásticas de mobiliario.

N.º	REMISIONES
Ex-84 63 90 90 0 00 E	Máquinas complejas para la fabricación de envases metálicos, trabajando de forma vertical, que puedan realizar dos o más de las siguientes operaciones: cortado, pestañado, cordonado, cerrado; a una velocidad igual o superior a 400 latas por minuto.
Ex-84 63 90 90 0 00 E	Máquinas automáticas para la fabricación de envases metálicos de capacidad igual o superior a 5 litros, de producción superior a 200 envases por minuto, cilindros dobles (circulares o combinados con quillitinas), cortadoras separadoras de cuerpos unitarios; cerradoras de fondos, pestañadoras de seis cabezas; cordonadoras de seis cabezas, unidades monobloques de pestañado; cordonado y cerrado de fondos; incluso con sus sistemas de transporte y cuadros de mando.
Ex-84 63 90 90 0 00 E	Máquinas automáticas especialmente concebidas para la fabricación de atornilladoras para automóviles; conformadoras agrafadoras de cuerpos ovalados o cilíndricos; pestañadoras de extremos de cuerpos ovalados o cilíndricos; ensambladoras de componentes internos; introductoras de conjuntos internos en los cuerpos ovalados o cilíndricos.
Ex-84 63 90 90 0 00 E	Máquinas automáticas para la fabricación de recipientes metálicos, tipo tambor, provistos de asas, de tres a seis litros de capacidad, con una producción superior a 60 unidades por minuto; compuesta por pestañadoras de fondos, cerradoras de fondos, conformadoras y acabadoras del borde superior o boca; conformadoras colocadas de asa; incluso con sus sistemas de transporte y regidas por sistemas de información codificada.
Ex-84 63 90 90 0 00 E	Enderezadoras automáticas de ejes rectos o acodados mediante martillo rápido y sucesivo, regulado por sistema electrónico de detección y control de excentricidad.
Ex-84 63 90 90 0 00 E	Máquinas automáticas monobloques o modulares para conformar y sellar por introducción de uno en otro envases comprimibles.
Ex-84 63 90 90 0 00 E	Máquinas automáticas para roscado, estirado o alisado y perforado del cuello y boca, y recortado a base de tubos metálicos para envases comprimibles.
Ex-84 63 90 90 0 00 E	Máquinas automáticas para la fabricación de segmentos de capillas circulares para máquinas herramientas.
Ex-84 63 90 90 0 00 E	Máquinas de preparación de cátodos para la electrolisis del cobre, con unidad previa aplenado y apalanado.
Ex-84 63 90 90 0 00 E	Máquinas automáticas para enderezar, estirar, cortar y pulir en continuo y de una sola pasada barras o tubos metálicos, incluso los sistemas de guiado y de descarga, así como el equipo de mando y control.
Ex-84 63 90 90 0 00 E	Máquinas automáticas para la fabricación de mallas metálicas enudadas, con acumulador de reserva.
Ex-84 63 90 90 0 00 E	Máquinas automáticas para la fabricación y ensamblaje de telas metálicas con destino a la construcción de aviones para defensas fluviales, marítimas, etc.
Ex-84 65 03 00 0 00 I	Lijadoras de contacto por bandas sin finopuestas, para calibrado y pulido de tableros de madera.
Ex-84 68 20 00 0 00 D	Máquinas de gas, especiales para aportación de material duro a los asientos de válvulas para motores térmicos.
Ex-84 72 90 90 9 00 E	Máquinas electrónicas, monobloques o modulares, regidas por sistema de información codificada, para la comprobación y el recuento de billetes de banco de curso legal, españoles, usados, para determinar el grado de desgaste y su autenticidad, incluso provistas de unidades especiales de alimentación, de salida, de enfilado o de destrucción.
Ex-84 74 80 00 1 00 A	Máquinas para la fabricación de piezas cerámicas de servicio de mesa en crudo.

N.º	REMISIONES
	<p>y otras.</p> <p>constituidas por: alimentador, amasadora en vacío, cortadora de piezas, secadores y bodeadora, con los dispositivos de transferencia y transporte entre los elementos descritos; armarios de mando y control.</p> <p>Máquinas automáticas horizontales para formación intermitente y constante de moldes de arena, sin caja, con dosificado automático de arena, posicionado mecánico de machos y sistema para avance sincronizado de la fila de moldes.</p> <p>Máquinas automáticas de moldes vertical intermitente y constante de moldes de arena, con caja, por sistema de compactación mediante flujo de aire más presión hidráulica; sistema de cambio de placas tipo revolver para fabricación sucesiva de moldes de fondo y tapas con capacidad de producción de 90 moldes hora; armarios de mando y control.</p>
Ex-84.77.10.00.0.00.E	<p>Presas verticales para obtención de piezas de caucho por inyección con cabezal constituido por husillo de extrusión y cilindro inyector independizante.</p> <p>Presas inyectoras para fabricar y pegar suelas de poliuretano al calzado.</p>
Ex-84.77.20.00.0.00.C	<p>Mezcladora-amasadoras-extrusoras en continuo, con dispositivo de corte o sin él, dos husillos paralelos con sinfines y discos de secciones modulares e intercambiable con diámetro de cada husillo superior a 150 mm, y con potencia de motor superior a 900 Kw.</p> <p>Mezcladora-amasadoras-extrusoras en continuo, con dispositivos de corte o sin él, y un husillo con movimiento simultáneo de rotación y traslación, con sinfines y discos de secciones modulares intercambiables para la producción en continuo de recubrimiento para cables de distribución de energía eléctrica, para trabajar con polietileno, incluso con carga orgánica o inorgánica o caucho y masas de caucho.</p>
Ex-84.77.30.0.00.A	<p>Máquinas automáticas para la fabricación de envases de materias plásticas por sistema de inyección y soplado, con prensa vertical de inyección incorporada.</p>
Ex-84.77.30.00.0.00.A	<p>Máquinas automáticas para la fabricación en continuo de envases de polietilato de etileno, por sistema de inyección o de inyección y compresión, para configuración de preformas, y posterior estirado-soplado, para conformado de los envases con biorientación molecular, cuya capacidad de producción sea igual o superior a 900 unidades de dos litros por hora.</p>
Ex-84.77.51.00.0.00.E	<p>Presas automáticas vulcanizadas para moldear cubiertas o cámaras.</p>
Ex-84.77.59.90.0.00.H	<p>Budnadoras de dos o más cuerpos y cabezal único para extruir compuestos de caucho de varias clases que quedan superpuestos, y aún mezclarse, destinadas a la fabricación de neumáticos.</p>
Ex-84.77.80.10.0.00.H	<p>Máquinas automáticas para la fabricación en continuo de guantes de látex para uso médico, con sistemas de vulcanización mediante hornos eléctricos.</p>
Ex-84.77.80.10.0.00.H	<p>Máquinas para fabricación automática de planchas de poliestireno expandido, comprendiendo estaciones de dosificación continua y alimentación; de extrusión principal y de reciclado; corte y empacado; equipo de medición de espesores, equipo de regulación y control electrónico.</p>
Ex-84.77.80.90.0.00.A	<p>Máquinas cortadoras de tira continua de espuma plástica flexible, con más de 20.000 kilogramos de peso.</p> <p>Máquinas automáticas para vendaje y armado completo de cubiertas para neumáticos, incluso el realizado en dos tambores para la fabricación de las llamadas cubiertas radiales.</p> <p>Mezcladores internos de caucho, de cámara cerrada, con volumen superior a 200 litros.</p> <p>Máquinas automáticas especiales para obtener formatos a partir de banda continua de película sensibilizada, mediante corte transversal por cuchilla volante, corte</p>

N.º	REMISIONES
	<p>longitudinal y arrastre por cilindros de succión.</p>
Ex-84.79.10.00.0.00.C	<p>Máquinas automáticas para fabricar en continuo banda biorientada de polipropileno-polietileno compuesta por: equipo triple de extrusión simultánea de polipropileno y polietileno con sus sistemas de alimentación; y dosificación, grupo de arrastre por rodillos, grupo para orientación molecular mediante estirado longitudinal, por tracción mecánica y expansión transversal, por insuflado de aire, provistos de dispositivos de corte longitudinales del tubo y sistema de enrollado de las dos bandas obtenidas por dicho corte, con sus equipos de mando y control.</p> <p>Máquinas automáticas para fabricar en continuo tubo de polietileno de alta densidad y biorientado, compuestas por: extrusoras provistas de cabezal con insuflado de aire y secciones de refrigeración, flameado, tratamiento térmico, doble arrastre, calibreado final y corte del tubo, incluso con sus equipos de mando y control.</p> <p>Máquinas automáticas para la fabricación de banda biorientada de materiales termoplásticos extrusionados en forma plana, compuestas por unidades de estirado longitudinal y transversal, unidades de desbobinado y rebobinado, así como sus cuadros de mando y control; máquinas automáticas para la fabricación en continuo de banda biorientada de materiales termoplásticos compuestas por prensa múltiple de extrusión simultánea de varios materiales plásticos en forma de banda continua a través de una única boquilla, unidades de estirado longitudinal, unidades de estirado transversal, unidades de corte y de rebobinado, así como sus cuadros de mando y control.</p> <p>Máquinas automáticas para la fabricación de complejos estratificados de materias de diferentes clases, por sistema de extrusión a través de cabezal único y obtención de productos planos por laminación o de cuerpos huecos por soplado, con exclusión de las presas de extrusión.</p>
Ex-84.79.10.00.0.00.C	<p>Rectificadoras perfiladoras de pavimentos, autopropulsadas, con control automático de nivelación, con madril rotativo de puntas rascadoras.</p> <p>Máquinas para esparcir grava, hormigón hidráulico con mezclas de productos bituminosos con áridos, excepto las de esparcir grava no autopropulsadas.</p> <p>vehículos industriales provistos de brujas de gran anchura para tracción, transporte o trabajos sobre nieve, hielo o terrenos fangosos, con motor de cilindrada igual o superior a 2.000 centímetros cúbicos, incluso con dispositivos para acondicionamiento de pistas nevadas.</p>
Ex-84.79.30.10.0.00.G	<p>Máquinas de prensado previo en continuo de las mantas de partículas de madera para la fabricación de tableros aglomerados, con un ancho de trabajo útil de 2.500 milímetros, mediante pares de rodillos de presión, provistos de dispositivo hidráulico y mando eléctrico de sincronizado de bandas.</p> <p>Presas de ocho discos calientes de dimensión igual o superior a 1.600 x 7.500 milímetros, incompleta, comprendiendo: Mesas superior e inferior, cuatro platos calientes, guías y tuberías; sistema hidráulico y equipo electrónico de regulación de espesores, incluso los equipos de carga de la prensa, bupitre y cuadros de mando y control.</p>
Ex-84.79.30.90.0	<p>Máquinas para la fabricación automática de cilindros de corcho aglomerado, rígidos por control único; dosificadoras, mezcladoras, moldeadoras por compresión y tratamiento térmico incluso con generador de aire caliente.</p> <p>Máquinas para recubrir tableros aglomerados por ambas caras con papel, impregnados de resina de melamina, compuesta por: Equipo de limpieza y operación de los tableros mediante la colocación del melaminizado; dispositivo de alimentación; equipo de un solo piso, con platos calientes de más de 1.000 milímetros de anchura con un máximo de 43 ciclos de prensado por hora; y una prensa de trabajo igual o superior a 10 kilogramos por centímetro cuadrado, dispositivo de descarga automática y dispositivo de acabado de cantos y superficies; instalación piezoeléctrica, sistema de regulación, mando y calefacción....</p>

N.º	REMISIONES
	<p>línea conformadora de la masa de virutas, incluyendo máquinas esparcidoras de viruta para la formación de caras exteriores, prepana y sierra costeadora, con sus equipos de mando y control.</p>
	<p>Máquina para recubrimiento de tableros aglomerados con revestimiento de papel impregnado de resina melamínica cuyas dimensiones de plato tengan una anchura igual o superior a 1.000 milímetros y presión de trabajo igual o superior a 20 kilogramos por centímetro cuadrado.</p>
Ex-84.79.81.00.9.00.H	<p>Máquinas automáticas para fabricación, montaje y verificación de bobinas para electroválvulas</p>
	<p>Máquinas automáticas para la fabricación de bobinas de inducción, compuesta por: unidades de bobinado con múltiples cabezales, de encintado, prebobinado de terminales, de aplicación de resina, de estirado, de enderezado de terminales y control de características eléctricas, con una producción igual o superior a 200 unidades por hora, regidas por sistemas de información codificada</p>
Ex-84.79.82.00.D.00.F	<p>Máquinas ensambladoras de muelles con forma de grapa por medio de hilera de alambre helicoidal en paralelo, destinadas a formar estructuras elásticas para mobiliario.</p>
	<p>Sistemas de bomba dosificadora de cabezales múltiples con un solo motor de accionamiento, cajas de engranajes, mezcladores estáticos con perfil en N, mezcladores dinámicos multifrecuencia y equipos de control.</p>
Ex-84.79.89.90.B.00.A	<p>Máquinas automáticas para fabricación de compresas higiénicas y pañales, con secciones de debobinado y de fibrado de pasta de celulosa de revestimiento con papel, película plástica y tejar sin tejer, y de corte acabado final.</p>
	<p>Máquinas automáticas (de una o varias estaciones) para engastar terminales en cables conductores, realizando las operaciones de medida y corte del cable, pelado, de sus extremos y engaste de terminales en ambos extremos.</p>
	<p>Máquinas automáticas para la fabricación de condensadores eléctricos: bobinadoras, soldadoras-montadoras de terminales, tapas o caja enfundadoras de aislantes, enrolladoras de bobinas por aplicación de cintas adhesivas y bobinadoras-montadoras de condensador completo</p>
	<p>Máquinas automáticas para conformado de cabezas de materia plástica para envases tubulares de complejo aluminio-plástico, con formación de rosca e inserción de casquillo de inserto o arandela del mismo complejo, y ensamblado de las cabezas de los cuerpos tubulares.</p>
	<p>Máquinas automáticas para fabricación de tapas de fácil apertura, con perforación de la tapa y obturación de dicha perforación mediante aplicación y fijado de una membrana de aluminio.</p>
	<p>Aparatos de evaporación en alto vacío, regido por sistemas de información codificada, para recubrimiento automático de lentes ópticas con tres o más capas en una sola superficie con cañón electrónico u otro dispositivo de pulverización, sistemas de medida y control de espesores y velocidad de deposición por cristal de cuarzo o fotométrico.</p>
	<p>Máquinas serigráficas para impresión de circuitos calefactores sobre lunetas de vidrio para automóviles, con capacidad de impresión hasta 1.000 x 1.800 milímetros y túnel de secado por rayos infrarrojos.</p>
	<p>Máquinas automáticas para barnizado exterior de envases metálicos cilíndricos</p>
	<p>Máquinas automáticas para impresión directa sobre loza y porcelana en servicios de mesa.</p>
	<p>Máquinas automáticas aplicadoras de calcomanías para platos cerámicos de servicio de mesa.</p>

N.º	REMISIONES
	<p>Máquinas para fabricación de circuitos impresos o conjuntos multicapa: unidades de preparación y corte con hoja de diamante, regidas por sistemas de información codificada; unidades de taladro regidas por sistemas de información codificada; unidades de conformado regidas por sistemas de información codificada; sistemas de control de las capas internas y constituyen los circuitos multicapa; equipo de presa en caliente y en frío para compactar los circuitos multicapa.</p>
	<p>Máquinas extractoras de agujas anódicas para cubas de electrolisis de aluminio, provistas o no de carro arranca-agujas y carro de elevación.</p>
	<p>Máquinas automáticas para la fabricación de cápsulas de gelatina para medicamentos, mediante dispositivos en engrasado de moldes inmersión, secado, desmoldado, recorte, unión de tapa y cuerpo, incluso con unidad de selección electrónica de cápsulas.</p>
	<p>Aparatos de evaporación en horno alto vacío, con equipo de regulación electrónica para recubrimiento de piezas metálicas con nitruro de titanio, con bomba rotatoria y bomba difusora generadora del vacío de la cámara hasta niveles de 2 x 10⁻⁷</p>
	<p>Equipos para fabricación de moldes de fundición por el proceso de cera perdida.</p>
	<p>Máquinas monobloques o modulares concebidas para la colocación automática de componentes electrónicos en circuitos impresos, siguiendo un orden preestablecido en programa codificado, incluso con dispositivo de doblado y corte de los terminales y descarga automática.</p>
	<p>Máquinas para recubrir tableros aglomerados por ambas caras con papel, impregnado de resina de melamina, compuesto por: Equipo de limpieza y preparación de los tableros mediante la colocación del melaminizado; dispositivo de alimentación; equipo de un solo plato, con platos calientes de más de 1.000 milímetros de anchura con un máximo de 83 ciclos de prensado por hora; y una presión de trabajo igual o superior a 10 kilogramos por centímetro cuadrado; dispositivo de descarga automática y dispositivo de acabado de cantos y superficies; instalación oleoeléctrica; sistema de regulación, mando y calificación.</p>
	<p>Máquinas automáticas complejas para llenado y semillado de panales de macetas de papel extensibles y biodegradables, incluso con unidades de despliegue de los panales y del recubrimiento final, para el pracultivo de plantas de vivero.</p>

CODIFICACION	DESIGNACION DE LAS MERCANCIAS	UNIDADES EQUIVALENT	OBSERVACIONES
CAPITULO 85			
08.01	MÁQUINAS, APARATOS Y MATERIAL ELECTRICO Y SUS PARTES; APARATOS PARA LA GRABACION O LA REPRODUCCION DE SONIDO, APARATOS PARA LA GRABACION O LA REPRODUCCION DE IMAGENES Y SONIDO EN TELEVISION, Y LAS PARTES Y ACCESORIOS DE ESOS APARATOS		
MOTORES Y GENERADORES, ELECTRICOS, CON EXCLUSION DE LOS GRUPOS ELECTROGENOS:			
8501.10.10.0	- Motores de potencia inferior o igual a 37,5 W.	UN	
8501.10.10.0.10.A	- Motores sincrónicos de potencia no superior a 18 W.	UN	
8501.10.10.0.10.B	- Destinados a cierto tipo de aeronaves (4)(100).	UN	
8501.10.10.0.10.D	- Los demás.	UN	
8501.10.10.1	- Los demás.	UN	
8501.10.10.1.0	- Motores universales:	UN	
8501.10.10.1.0.10.A	- Destinados a cierto tipo de aeronaves (4)(100).	UN	
8501.10.10.1.0.10.F	- Los demás.	UN	
8501.10.10.1.0.10.B	- Motores de corriente alterna.	UN	
8501.10.10.1.0.10.D	- Destinados a cierto tipo de aeronaves (4)(100).	UN	
8501.10.10.1.0.10.E	- Motores paso a paso, con una capacidad de posicionamiento igual o superior a 200 pasos/vuelta, de una potencia máxima hasta 2 Km, incluido con su regulador electrónico.	UN	NO IA
8501.10.10.1.0.10.D	- Los demás.	UN	
8501.10.10.2	- Motores de corriente continua:	UN	
8501.10.10.2.0	- Para juguetes.	UN	
8501.10.10.2.9	- Los demás:	UN	
8501.10.10.2.9.10.C	- Destinados a cierto tipo de aeronaves (4)(100).	UN	
8501.10.10.2.9.10.G	- Los demás:	UN	
8501.10.99.9.52.1	- Los demás:	UN	
8501.10.99.9.55.5	- Motores híbridos de paso a paso, con ángulo de paso de 0,9 grados y de 400 pasos por revolución, secuencia de rotación de 2 ó 4 fases con devanado de tipo bipolar, que comprende un rotor y un estator laminado encastrado entre dos placas de sección cuadrada de un máximo de 40 mm por lado, un tacómetro incorporado de 2 ó 3 fases, encastrado en un cuadrante de un máximo de 40 x 40 x 82 mm, de tipo independiente para las salidas del motor y la salida del tacómetro de unas dimensiones máximas de 40 x 40 x 92 mm, el arbol inclusive.	UN	

CODIFICACION	DESIGNACION DE LAS MERCANCIAS	UNIDADES EQUIVALENT	OBSERVACIONES
8501.10.99.9.56.J	- Motor híbrido de paso a paso, con ángulo de paso de 0,9 grados y de 400 pasos por revolución, secuencia de rotación de 2 fases con devanado de tipo bipolar que comprende un rotor y un estator encastrado en un cilindro de un diámetro máximo de 40 mm, provisto de un arbol de salida único y de cables conectores.	UN	
8501.10.99.9.57.H	- Motores híbridos de paso a paso, con ángulo de paso de 0,9 grados y de 400 pasos por revolución, secuencia de rotación de 2 fases con devanado de tipo bipolar, que comprende un rotor y un estator laminado encastrado entre dos placas de sección cuadrada de un máximo de 40 mm por lado, un tacómetro incorporado de 2 ó 3 fases, encastrado en un cuadrante de un máximo de 40 x 40 x 82 mm, de tipo independiente para las salidas del motor y la salida del tacómetro de unas dimensiones máximas de 40 x 40 x 92 mm, el arbol inclusive.	UN	
8501.10.98.9.58.F	- Motores paso a paso dipolares de corriente continua, de un solo estator, de una potencia de 37,5 W o menos, ángulo de paso de 180 grados, 2 pasos por revolución, cadencia de giro de 2 ó 4 fases con bobinado unipolar, momento de giro no inferior a 0,1 Nmm, tensión de alimentación no superior a 3 V.	UN	
8501.10.99.9.58.0	- Motores paso a paso, híbridos, con ángulo de paso de 0,9 grados y 400 pasos por revolución, cadencia de giro de dos fases con estator laminado encastrado entre dos bridas, una de ellas de sección cuadrada de 40 mm de lado como máximo, y la otra, situada en el frente, de perfil moldeado y provista de dos salidas con cableado de fijación, en su parte superior, de un máximo de 35 mm, y cables y conectores independientes para las salidas del motor y del tacómetro, con unas dimensiones máximas de 40 x 40 x 82 mm, incluido el arbol, pero excluidos los salientes de la brida frontal.	UN	
8501.10.99.9.61.J	- Motores de corriente continua sin escobillas cuya fuerza de rotación no exceda de 0,05 Newton/metro, con un rotor externo de un diámetro máximo de 82 mm, mandril de precisión en aluminio de 74 mm de diámetro, mandril de 40 mm de diámetro, velocidad nominal de 3.600 revoluciones por minuto y tensión de alimentación de 12 V +/- 10%.	UN	
8501.10.99.9.62.H	- Motores de corriente continua sin escobillas, cuya fuerza de rotación no exceda de 0,07 Newton/metro, brida de fijación de 74 mm de diámetro, mandril de 40 mm de diámetro, velocidad nominal de 3.600 revoluciones por minuto y tensión de alimentación de 12 V +/- 10%, cables y conectores.	UN	
8501.10.99.9.63.F	- Motor de corriente continua sin escobillas cuyo par de rotación no exceda de 0,048 Newton/metro con brida de fijación de un diámetro de 35 mm, mandril de precisión de un diámetro de 25 mm, 5.000 revoluciones por minuto, velocidad nominal de 3.600 revoluciones por minuto, tensión de alimentación de 12 V +/- 10%.	UN	
8501.10.99.9.64.0	- Motor paso a paso de tipo híbrido, con ángulo de paso de 1,8 grados y de 200 pasos por revolución, secuencia de rotación de un rotor y un estator laminado encastrado entre dos placas de sección cuadrada de un máximo de 42 mm de lado no superior a 42 mm, provisto de un arbol de dos extremos montado sobre recipientes de		

CODIFICACION	DESIGNACION DE LAS MERCANCIAS	UNIDADES SUPLEMENT.	OBSERVACIONES
	lubricación automática cables y conectores.		
8501.10.99.9.99.J	- - - - - Los demás.	UN	
8501.20	- Motores universales de potencia superior a 37,5 W:		
8501.20.10.0.00.A	- - De potencia inferior o igual a 735 W sin exceder de 150 kW, destinados a aeronaves civiles (22).	UN	
8501.20.90	- - Los demás:		
8501.20.80.1	- - - De peso inferior o igual a 500 kg:		
8501.20.90.1.10.A	- - - - De potencia inferior o igual a 750 W o superior a 150 kW, destinados a ciertos tipos de aeronaves (4)(100).	UN	
8501.20.90.1.90.C	- - - - Los demás.	UN	
8501.20.90.2	- - - De peso superior a 500 kg:		
8501.20.90.2.10.I	- - - - De potencia inferior o igual a 750 W o superior a 150 kW, destinados a ciertos tipos de aeronaves (4)(100).	UN	
8501.20.90.2.90.A	- - - - Los demás.	UN	
	- Los demás motores de corriente continua; generadores de corriente continua:		
8501.31	- - De potencia inferior o igual a 750 W:		
8501.31.10.0.00.H	- - - Motores de potencia superior a 735 W y generadores destinados a aeronaves civiles (22).	UN	
8501.31.90.0	- - - Los demás:		
8501.31.90.0.10.J	- - - - Destinados a cierto tipo de aeronaves (4) (100).	UN	
8501.31.90.0.90.B	- - - - Los demás.	UN	
8501.32	- - De potencia superior a 750 W, pero inferior o igual a 75 kW:		
8501.32.10.0.00.G	- - - Destinados a aeronaves civiles (22).	UN	
	- - - Los demás:		
8501.32.91.0.00.I	- - - - De potencia superior a 750 W sin exceder de 7,5 kW.	UN	
8501.32.99	- - - - De potencia superior a 7,5 kW sin exceder de 75 kW:		
8501.32.99.1.00.J	- - - - - De peso inferior o igual a 500 kg.	UN	
8501.32.99.2.00.G	- - - - - De peso superior a 500 kg.	UN	
8501.33	- - De potencia superior a 75 kW, pero inferior o igual a 375 kW:		
8501.33.10.0.00.F	- - - Motores de potencia no superior a 150 kW y generadores destinados a aeronaves civiles (22).	UN	
	- - - Los demás:		
8501.33.91	- - - - Motores de tracción:		
8501.33.91.1.00.F	- - - - - De peso inferior o igual a 500 kg	UN	

CODIFICACION	DESIGNACION DE LAS MERCANCIAS	UNIDADES SUPLEMENT.	OBSERVACIONES
8501.33.91.2.00.D	- - - - - De peso superior a 500 kg	UN	
8501.33.99	- - - - Los demás:		
8501.33.99.1	- - - - - De peso inferior o igual a 500 kg:		
8501.33.99.1.10.G	- - - - - De potencia superior a 150 kW destinados a cierto tipo de aeronaves (4)(100).	UN	
8501.33.99.1.90.I	- - - - - Los demás.	UN	
8501.33.99.2	- - - - - De peso superior a 500 kg:		
8501.33.99.2.10.E	- - - - - De potencia superior a 150 kW, destinados a cierto tipo de aeronaves (4) (100).	UN	
8501.33.99.2.90.G	- - - - - Los demás.	UN	
8501.34	- - De potencia superior a 375 kW:		
8501.34.10.0.00.E	- - - Generadores destinados a aeronaves civiles (22).	UN	
	- - - Los demás:		
8501.34.50.0.00.F	- - - Motores de tracción.	UN	
	- - - Los demás, de potencia:		
8501.34.91	- - - - Superior a 375 kW sin exceder de 750 kW:		
8501.34.91.1.00.E	- - - - - De peso inferior o igual a 10 000 kg.	UN	
8501.34.91.2.00.C	- - - - - De peso superior a 10 000 kg.	UN	
8501.34.99	- - - - Superior a 750 kW:		
8501.34.99.1.00.G	- - - - - De peso inferior o igual a 75 000 kg	UN	
8501.34.99.2.00.E	- - - - - De peso superior a 75 000 kg.	UN	
8501.40	- Los demás motores de corriente alterna, monofásicos.		
8501.40.10.0.00.C	- - De potencia superior a 735 W, sin exceder de 150 kW, destinados a aeronaves civiles (22).	UN	
8501.40.90	- - Los demás:		
8501.40.90.1	- - - De peso inferior o igual a 500 kg.		
8501.40.90.1.10.G	- - - - De potencia inferior o igual a 750 W o superior a 150 kW, destinados a cierto tipo de aeronaves (4) (100).	UN	
8501.40.90.1.90.I	- - - - Los demás.	UN	
8501.40.90.2	- - - De peso superior a 500 kg, e inferior o igual a 10 000 kg:		
8501.40.90.2.10.E	- - - - De potencia inferior o igual a 750 W o superior a 150 kW, destinados a cierto tipo de aeronaves (4) (100).	UN	
8501.40.90.2.90.G	- - - - Los demás.	UN	
8501.40.90.3	- - - De peso superior a 10 000 kg.		

CODIFICACION	DESIGNACION DE LAS MERCANCIAS	UNIDADES SUPLEMENT	OBSERVACIONES
8501.40.90.3.10.C	De potencia inferior o igual a 750 W o superior a 150 kW, destinados a cierto tipo de aeronaves (4) (100)	UN	
8501.40.90.3.90.E	Los demás.	UN	
8501.51	Los demás motores de corriente alterna, polifásicos:		
8501.51.10.0.00.C	De potencia inferior o igual a 750 W	UN	
8501.51.90	De potencia superior a 735 W, destinados a aeronaves civiles (22).		
8501.51.90.1	Los demás:		
8501.51.90.1.10.C	De peso inferior o igual a 500 kg:		
8501.51.90.1.10.C	Destinados a cierto tipo de aeronaves (4) (100).	UN	
8501.51.90.1.90.E	Los demás.	UN	
8501.51.90.2	De peso superior a 500 kg:		
8501.51.90.2.10.A	Destinados a cierto tipo de aeronaves (4) (100).	UN	
8501.51.90.2.90.C	Los demás.	UN	
8501.52	De potencia superior a 750 W, pero inferior o igual a 75 kW:		
8501.52.10.0.00.B	Destinados a aeronaves civiles (22).	UN	
8501.52.91	Los demás:		
8501.52.91.1	De potencia superior a 750 W sin exceder de 7,5 kW:		
8501.52.91.1.10.A	De peso inferior o igual a 500 kg		
8501.52.91.1.10.A	Motores eléctricos polifásicos normalizados (158).	UN	DUMP-BG, CS, DD, HU, PL, SU: (162)(163)(161)(0); DUMP-YU: (159)(160)(161)(0)
8501.52.91.1.90.C	Los demás	UN	
8501.52.91.2	De peso superior a 500 kg:		
8501.52.91.2.10.I	Motores eléctricos polifásicos normalizados (158).	UN	DUMP-BG, CS, DD, HU, PL, SU: (162)(163)(161)(0); DUMP-YU: (159)(160)(161)(0)
8501.52.91.2.90.A	Los demás.	UN	
8501.52.93.0	De potencia superior a 750 W sin exceder de 37 kW:		
8501.52.93.0.10.A	Motores eléctricos polifásicos normalizados (158)	UN	DUMP-BG, CS, DD, HU, PL, SU: (162)(163)(161)(0); DUMP-YU: (159)(160)(161)(0)
8501.52.93.0.90.C	Los demás.	UN	
8501.52.99.0	De potencia superior a 37 kW sin exceder de 75 kW:		
8501.52.99.0.10.E	Motores eléctricos polifásicos normalizados (158).	UN	DUMP-BG, CS, DD, HU, PL, SU: (162)(163)(161)(0);

CODIFICACION	DESIGNACION DE LAS MERCANCIAS	UNIDADES SUPLEMENT	OBSERVACIONES
8501.52.99.0.90.C	Los demás.	UN	DUMP-YU: (159)(160)(161)(0)
8501.53	De potencia superior a 75 kW.		
8501.53.10.0.00.A	De potencia no superior a 150 kW destinados a aeronaves civiles (22).	UN	
8501.53.50	Los demás:		
8501.53.50	Motores de tracción:		
8501.53.50.1.00.J	De peso inferior o igual a 500 kg	UN	
8501.53.50.2.00.H	De peso superior a 500 kg	UN	
8501.53.91	Los demás, de potencia:		
8501.53.91	Superior a 75 kW sin exceder de 750 kW		
8501.53.91.1	De peso inferior o igual a 10.000 kg		
8501.53.91.1.10.J	De potencia igual o superior a 150 kW, destinados a cierto tipo de aeronaves (4)(100).	UN	
8501.53.91.1.90.B	Los demás	UN	
8501.53.91.2	De peso superior a 10.000 kg.		
8501.53.91.2.10.H	De potencia igual o superior a 150 kW, destinados a cierto tipo de aeronaves (4)(100)	UN	
8501.53.91.2.90.J	Los demás.	UN	
8501.53.99	Superior a 750 kW:		
8501.53.99.1	De peso inferior o igual a 10.000 kg		
8501.53.99.1.10.B	Destinados a cierto tipo de aeronaves (4)(100).	UN	
8501.53.99.1.90.D	Los demás.	UN	
8501.53.99.2	De peso superior a 10.000 kg e inferior o igual a 75.000 kg:		
8501.53.99.2.10.J	Destinados a cierto tipo de aeronaves (4)(100).	UN	
8501.53.99.2.90.B	Los demás.	UN	
8501.53.99.3	De peso superior a 75.000 kg:		
8501.53.99.3.10.H	Destinados a cierto tipo de aeronaves (4) (100).	UN	
8501.53.99.3.90.J	Los demás.	UN	
8501.61	Generadores de corriente alterna (alternadores):		
8501.61.10.0.00.A	De potencia inferior o igual a 75 kVA		
8501.61.10.0.00.A	Destinados a aeronaves civiles (22)	UN	
8501.61.91.0.00.C	Los demás.		
8501.61.91.0.00.C	De potencia no superior a 7,5 kVA.	UN	

CODIFICACION	DESIGNACION DE LAS MERCANCIAS	UNIDADES SUPLEMENT	OBSERVACIONES
8501.81.99	- - - - De potencia superior a 7,5 kVA sin exceder 75 kVA.		
8501.81.99.1.00.C	- - - - - De peso inferior o igual a 500 kg.	UN	
8501.81.99.2.00.A	- - - - - De peso superior a 500 kg.	UN	
8501.82	- - De potencia superior a 75 kVA, pero inferior o igual a 375 kVA.		
8501.82.10.0.00.J	- - - Destinados a aeronaves civiles (22).	UN	
8501.82.90	- - - Los demás:		
8501.82.90.1.00.A	- - - - De peso inferior o igual a 500 kg.	UN	
8501.82.90.2.00.I	- - - - De peso superior a 500 kg.	UN	
8501.83	- - De potencia superior a 375 kVA, pero inferior o igual a 750 kVA.		
8501.83.10.0.00.I	- - - Destinados a aeronaves civiles (22).	UN	
8501.83.90	- - - Los demás:		
8501.83.90.1.00.J	- - - - De peso inferior o igual a 10 000 kg.	UN	
8501.83.90.2.00.H	- - - - De peso superior a 10 000 kg.	UN	
8501.84.00	- - De potencia superior a 750 kVA.		
8501.84.00.1.00.H	- - - De peso inferior o igual a 10 000 kg.	UN	
8501.84.00.2.00.F	- - - De peso superior a 10 000 kg e inferior o igual a 75 000 kg.	UN	
8501.84.00.3.00.D	- - - De peso superior a 75 000 kg.	UN	
85.02	GRUPOS ELECTROGENOS Y CONVERTIDORES ROTATIVOS ELECTRICOS:		
	- Grupos electrogenos con motor de émbolo de encendido por compresión (motores diesel) o semidiesel).		
8502.11	- - De potencia inferior o igual a 75 kVA:		
8502.11.10.0.00.A	- - - Destinados a aeronaves civiles (22)	UN	
8502.11.90	- - - Los demás:		
8502.11.90.1.00.B	- - - - De peso inferior o igual a 500 kg.	UN	
8502.11.90.2.00.J	- - - - De peso superior a 500 kg.	UN	
8502.12	- - De potencia superior a 75 kVA, pero inferior o igual a 375 kVA:		
8502.12.10.0.00.J	- - - Destinados a aeronaves civiles (22).	UN	
8502.12.90	- - - Los demás:		
8502.12.90.1.00.A	- - - - De peso inferior o igual a 5 000 kg.	UN	
8502.12.90.2.00.I	- - - - De peso superior a 5 000 kg.	UN	
8502.13	- - De potencia superior a 375 kVA:		

CODIFICACION	DESIGNACION DE LAS MERCANCIAS	UNIDADES SUPLEMENT	OBSERVACIONES
8502.13.10.0.00.I	- - - Destinados a aeronaves civiles (22).	UN	
	- - - Los demás:		
8502.13.91.0.00.A	- - - - De potencia superior a 375 kVA sin exceder de 750 kVA.	UN	
8502.13.99.0.00.C	- - - - De potencia superior a 750 kVA.	UN	
8502.20	- Grupos electrogenos con motor de émbolo de encendido por chispa (motor de explosión):		
8502.20.10.0.00.J	- - Destinados a aeronaves civiles (22).	UN	
	- - Los demás:		
8502.20.91.0.00.B	- - - De potencia no superior a 7,5 kVA.	UN	
8502.20.99	- - - De potencia superior a 7,5 kVA:		
8502.20.99.1.00.B	- - - - De peso inferior o igual a 500 kg.	UN	
8502.20.99.2.00.J	- - - - De peso superior a 500 kg e inferior o igual a 5 000 kg.	UN	
8502.20.99.3.00.H	- - - - De peso superior a 5 000 kg.	UN	
8502.30	- Los demás grupos electrogenos:		
8502.30.10.0.00.H	- - Destinados a aeronaves civiles (22)	UN	
	- - Los demás:		
	- - - Turbogeneradores:		
8502.30.91.1.00.H	- - - - De peso inferior o igual a 10 000 kg.	UN	
8502.30.91.2.00.F	- - - - De peso superior a 10 000 kg e inferior o igual a 75 000 kg.	UN	
8502.30.91.3.00.D	- - - - De peso superior a 75 000 kg.	UN	
8502.30.99	- - - Los demás:		
8502.30.99.1.00.J	- - - - De peso inferior o igual a 10 000 kg.	UN	
8502.30.99.2.00.H	- - - - De peso superior a 10 000 kg e inferior o igual a 75 000 kg.	UN	
8502.30.99.3.00.F	- - - - De peso superior a 75 000 kg.	UN	
8502.40	- Convertidores rotativos eléctricos:		
8502.40.10.0.00.F	- - Destinados a aeronaves civiles (22)	UN	
8502.40.90	- - Los demás:		
8502.40.90.1.00.G	- - - De peso inferior o igual a 500 kg.	UN	
8502.40.90.2.00.E	- - - De peso superior a 500 kg e inferior o igual a 10 000 kg.	UN	
8502.40.90.3.00.C	- - - De peso superior a 10 000 kg.	UN	
85.03	PARTES IDENTIFICABLES COMO DESTINADAS, EXCLUSIVA O PRINCIPALMENTE, A LAS MAQUINAS DE LAS PARTIDAS 85.01 u 85.02:		

CODIFICACION	DESIGNACION DE LAS MERCANCIAS	UNIDADES SUPLEMENT.	OBSERVACIONES
8503.00.10.0	- Zunchos no magnéticos.	-	
8503.00.10.0.10.B	- - Destinados a ciertos tipos de aeronaves (41)(100).	-	
8503.00.10.0.20.D	- - Los demás.	-	
8503.00.90	- Las demás:		
8503.00.90.1	- - Rotores y estatores:		
8503.00.90.1.10.C	- - - Destinados a cierto tipo de aeronaves (41)(100)	-	
8503.00.90.1.90.E	- - - Los demás.	-	
8503.00.90.9	- - Los demás:		
8503.00.90.9.10.F	- - - Destinados a cierto tipo de aeronaves (41)(100)	-	
8503.00.90.9.20.H	- - - Los demás.	-	
85.04	TRANSFORMADORES ELECTRICOS, CONVERTIDORES ELECTRICOS ESTATICOS (POR EJEMPLO RECTIFICADORES), BOBINAS DE REACTANCIA Y DE AUTOINDUCCION:		
8504.10	- Balastos o reactancias para lámparas o tubos de descarga.		
8504.10.10.0.00.J	- - Destinados a aeronaves civiles (22)	UN	
	- - Los demás:		
8504.10.91.0.00.B	- - - Bobinas de reactancia, incluso con condensador acoplado	UN	
8504.10.99.0.00.D	- - - Los demás.	UN	
	- Transformadores de dieléctrico líquido		
8504.21.00.0.00.I	- - De potencia inferior o igual a 850 kVA	UN	
8504.22	- - De potencia superior a 850 kVA, pero inferior o igual a 10.000 kVA:		
8504.22.10	- - - De potencia superior a 850 kVA sin exceder de 1.600 kVA:		
8504.22.10.1.00.O	- - - - De peso inferior o igual a 5.000 kg.	UN	
8504.22.10.2.00.B	- - - - De peso superior a 5.000 kg.	UN	
8504.22.90	- - - De potencia superior a 1.600 kVA sin exceder de 10.000 kVA.		
8504.22.90.1.00.G	- - - - De peso inferior o igual a 25.000 kg	UN	
8504.22.90.2.00.E	- - - - De peso superior a 25.000 kg.	UN	
8504.23.00	- - De potencia superior a 10.000 kVA:		
8504.23.00.1.00.E	- - - De peso inferior o igual a 25.000 kg.	UN	
8504.23.00.2.00.C	- - - De peso superior a 25.000 kg.	UN	
	- Los demás transformadores:		
8504.31	- - De potencia inferior o igual a 1 kVA.		
8504.31.10.0.00.E	- - - Destinados a aeronaves civiles (22)	UN	

CODIFICACION	DESIGNACION DE LAS MERCANCIAS	UNIDADES SUPLEMENT.	OBSERVACIONES
	- - - Los demás:		
	- - - - Transformadores de medida.		
8504.31.31.0.00.J	- - - - - Para medir tensiones.	UN	
8504.31.39.0.00.B	- - - - - Los demás.	UN	
8504.31.90.0	- - - Los demás:		
8504.31.90.0.10.G	- - - - Para juguetes.	UN	
8504.31.90.0.80.I	- - - - Los demás.	UN	
8504.32	- - De potencia superior a 1 kVA, pero inferior o igual a 16 kVA		
8504.32.10.0.00.D	- - - Destinados a aeronaves civiles (22)	UN	
	- - - Los demás:		
	- - - - Transformadores de medida:		
8504.32.31.0.00.I	- - - - - Para medir tensiones	UN	
8504.32.39.0.00.A	- - - - - Los demás	UN	
8504.32.90.0.00.G	- - - - Los demás	UN	
8504.33	- - De potencia superior a 16 kVA, pero inferior o igual a 500 kVA:		
8504.33.10.0.00.C	- - - Destinados a aeronaves civiles (22).	UN	
8504.33.90	- - - Los demás.		
8504.33.90.1.00.D	- - - - De peso inferior o igual a 500 kg	UN	
8504.33.90.2.00.B	- - - - De peso superior a 500 kg	UN	
8504.34.00	- - De potencia superior a 500 kVA.		
8504.34.00.1.00.B	- - - De peso inferior o igual a 5.000 kg	UN	
8504.34.00.2.00.J	- - - De peso superior a 5.000 kg e igual o inferior a 25.000 kg.	UN	
8504.34.00.3.00.H	- - - De peso superior a 25.000 kg	UN	
8504.40	- Convertidores estáticos.		
8504.40.10.0.00.O	- - Destinados a aeronaves civiles (22).	UN	
	- - Los demás:		
8504.40.50.0.00.E	- - - Rectificadores de semiconductores policristalinos	UN	
	- - - Los demás:		
8504.40.91.0.00.F	- - - - Convertidores especialmente diseñados para soldadura, sin los dispositivos de soldar	UN	
8504.40.93.0.00.O	- - - - Cargadores de acumuladores.	UN	
8504.40.99.0	- - - Los demás.		

CODIFICACION	DESIGNACION DE LAS MERCANCIAS	UNIDADES SUPLEMENT.	OBSERVACIONES
8504.40.99.0.10.0	- - - - Consistentes en una combinación en cascada de 7 diodos, para voltajes de salida no inferiores a 40 kv C.A. con una corriente de carga mínima de 3 mA.	-	
8504.40.99.0.90.1	- - - - Los demás.	-	
8504.50	- Las demás bobinas de reactancia y de autoinducción		
8504.50.10.0.00.A	- - Destinadas a aeronaves civiles (22).	UN	
8504.50.90	- - Los demás:		
8504.50.90.1.00.B	- - - De peso inferior o igual a 500 kg.	-	BE
8504.50.90.2.00.J	- - - De peso superior a 500 kg e inferior o igual a 5.000 kg	-	BE
8504.50.90.3.00.H	- - - De peso superior a 5.000 kg e inferior o igual a 25.000 kg	-	BE
8504.50.90.4.00.F	- - - De peso superior a 25.000 kg.	-	BE
8504.90	- Partes:		
	- - De transformadores o de bobinas de reactancia o de autoinducción:		
8504.90.11.0	- - - Núcleos de ferrita:		
8504.90.11.0.10.A	- - - - Destinados a cierto tipo de aeronaves (4)(100).	-	
8504.90.11.0.90.C	- - - - Los demás.	-	
8504.90.18.0	- - - Los demás:		
8504.90.18.0.10.C	- - - - Destinadas a cierto tipo de aeronaves (4)(100).	-	
8504.90.18.0.90.E	- - - - Los demás.	-	
8504.90.90.0	- De convertidores estáticos		
8504.90.90.0.10.E	- - Destinadas a cierto tipo de aeronaves (4)(100).	-	
8504.90.90.0.90.G	- - - Los demás.	-	
85.05	ELECTROIMANES; IMANES PERMANENTES Y ARTICULOS PARA IMANTAR PERMANENTEMENTE; PLATOS, MANDRILES Y DISPOSITIVOS MAGNÉTICOS O ELECTROMAGNÉTICOS SIMILARES, DE SUJECIÓN; ACOPLAMIENTOS, EMBRAGUES, VARIADORES DE VELOCIDAD Y FRENSOS, ELECTROMAGNÉTICOS; CABEZAS ELEVADORAS ELECTROMAGNÉTICAS:		
	- Imanes permanentes y artículos para imantar permanentemente:		
8505.11.00.0	- - De metal:		
8505.11.00.0.10.I	- - - Destinados a cierto tipo de aeronaves (4)(100)	-	
8505.11.00.0.90.A	- - - Los demás.	-	
8505.19	- - Los demás:		
8505.19.10.0	- - - Imanes permanentes de ferrita aglomerada:		
8505.19.10.0.10.I	- - - - Destinadas a cierto tipo de aeronaves (4)(100).	-	

CODIFICACION	DESIGNACION DE LAS MERCANCIAS	UNIDADES SUPLEMENT.	OBSERVACIONES
	- - - - Los demás:		
8505.19.10.0.85.A	- - - - Imanes cerámicos, de diámetro igual o superior a 150 mm, destinados a la fabricación de servoválvulas	-	Ap. IA
8505.19.10.0.88.I	- - - - Imanes permanentes cerámicos, imantados o no, con sección en forma de fragmento de correa circular, de arco inferior a 180 (tipo "teja"), destinadas exclusivamente a la fabricación de motores de corriente continua o generadores (a)	-	Ap. IA
8505.19.10.0.90.A	- - - - Los demás.	-	
8505.19.90.0	- - - Los demás:		
8505.19.90.0.10.E	- - - - Destinados a cierto tipo de aeronaves (4)(100).	-	
8505.19.90.0.90.D	- - - - Los demás.	-	
8505.20.00.0	- Acoplamientos, embragues, variadores de velocidad y frenos, electromagnéticos:		
8505.20.00.0.10.H	- - Destinados a cierto tipo de aeronaves (4)(100).	-	
8505.20.00.0.90.J	- - Los demás.	-	
8505.30.00.0	- Cabezas elevadoras electromagnéticas		
8505.30.00.0.10.F	- - Destinadas a cierto tipo de aeronaves (4)(100).	-	
8505.30.00.0.90.H	- - Los demás.	-	
8505.90	- Los demás, incluidas las partes:		
8505.90.10.0	- - Electroimanes:		
8505.90.10.0.10.A	- - - Destinados a cierto tipo de aeronaves (4)(100).	-	
8505.90.10.0.90.C	- - - Los demás.	-	
8505.90.30.0	- - Platos, mandriles y dispositivos magnéticos o electromagnéticos similares de sujeción:		
8505.90.30.0.10.0	- - - Destinados a cierto tipo de aeronaves (4)(100)	-	
8505.90.30.0.90.I	- - - Los demás.	-	
8505.90.90.0	- - Partes:		
8505.90.90.0.10.D	- - - Destinadas a cierto tipo de aeronaves (4)(100).	-	
8505.90.90.0.90.F	- - - Los demás.	-	
85.06	PILAS Y BATERIAS DE PILAS, ELECTRICAS:		
	- De volumen exterior inferior o igual a 300 cm3.		
8506.11	- - De dióxido de manganeso.		
8506.11.10.0.00.G	- - - Alcalinas.	-	
8506.11.90.0.00.J	- - - Los demás.	-	

CODIFICACION	DESIGNACION DE LAS MERCANCIAS	UNIDADES SUPLEMENT.	OBSERVACIONES
8506.12.00.0.00.H	- - De óxido de mercurio.	-	
8506.13.00.0.00.0	- - De óxido de plata	-	
8506.14	* * Las demás:		
8506.14.10.0	- - - De litio:		
8506.14.10.0.10.H	- - - - Pilas de litio-yodo cuyas dimensiones no excedan los 45 x 8 x 23 mm, de una tensión máxima de 2,8 V.	-	
8506.14.10.0.20.G	- - - - Unidad constituida por un máximo de dos baterías de litio encerradas en un soporte para circuitos impresos, con un máximo de 26 patillas de conexión y un circuito de control.	-	
8506.14.10.0.30.J	- - - - Las demás.	-	
8506.14.90.0	- - - Las demás:		
8506.14.90.0.10.A	- - - - Pilas secas de carbón/cinc cuya tensión no sea inferior a 5,5 V y no sea superior a 8,5 V; cuyas dimensiones no excedan de 110 x 80 x 8 mm, destinadas a ser incorporadas en los chasis de películas para los aparatos de fotografía con revelado instantáneo (4).	-	
8506.14.90.0.90.C	* * * - Las demás.	*	
8506.20.00.0.00.H	- De volumen exterior superior a 300 cm ³	-	
8506.90.00.0.00.C	- Partes.	-	
85.07	ACUMULADORES ELÉCTRICOS, INCLUIDOS LOS SEPARADORES, AUNQUE SEAN CUADRADOS O RECTANGULARES:		
8507.10	- De plomo, del tipo de los utilizados para el arranque de los motores de émbolo:		
8507.10.10.0.00.G	- - Destinados a aeronaves civiles (22).	UN	
	- - Los demás:		
8507.10.81.0.00.I	- - - De peso no superior a 5 kg.	UN	
8507.10.99.0.00.A	- - - De peso superior a 5 kg	UN	
8507.20	- Los demás acumuladores de plomo:		
8507.20.10.0.00.E	- - Destinados a aeronaves civiles (22).	UN	
	- - Los demás:		
8507.20.91.0.00.G	- - - De tracción.	UN	
8507.20.99.0.00.I	- - - Los demás.	UN	
8507.30	- De níquel-cadmio:		
8507.30.10.0.00.C	- - Destinados a aeronaves civiles (22)	UN	
	- - Los demás:		
8507.30.91.0.00.E	- - - Herméticamente cerrados	UN	

CODIFICACION	DESIGNACION DE LAS MERCANCIAS	UNIDADES SUPLEMENT.	OBSERVACIONES
8507.30.99.0.00.G	- - - Los demás.	UN	
8507.40	- De níquel-hierro:		
8507.40.10.0.00.A	- - Destinados a aeronaves civiles (22)	UN	
8507.40.90.0.00.D	- - Los demás.	UN	
8507.80	- Los demás acumuladores:		
8507.80.10.0.00.B	- - Destinados a aeronaves civiles (22).	UN	
8507.80.90.0.00.E	- - Los demás.	UN	
8507.90	- Partes:		
8507.90.10.0.00.J	- - Destinadas a aeronaves civiles (22).	-	
	- - Las demás:		
8507.90.91.0.00.B	- - - Placas para acumuladores.	-	
8507.90.99	- - - Las demás:		
	- - - - Separadores:		
8507.90.99.1.00.B	- - - - - Celulósicos.	-	
8507.90.99.2.00.J	- - - - - Los demás.	-	
8507.90.99.9.00.E	- - - - - Las demás.	-	
85.08	HERRAMIENTAS ELECTROMECÁNICAS CON MOTOR ELÉCTRICO INCORPORADO, DE USO MANUAL:		
8508.10	- Taladros de todas clases, incluso las perforadoras rotativas:		
8508.10.10.0.00.F	* * Que funcionen sin fuente de energía externa	UN	
	- - Los demás:		
8508.10.91.0.00.H	- - - Electroneumáticos.	UN	
8508.10.99.0.00.J	- - - Los demás.	UN	
8508.20	- Sierras y tronzadoras:		
8508.20.10.0.00.0	- - Tronzadoras.	UN	
8508.20.30.0.00.J	- - Sierras circulares.	UN	
8508.20.90.0.00.G	- - Las demás.	UN	
8508.80	- Las demás herramientas:		
8508.80.10.0.00.A	- - Del tipo de las utilizadas para materias textiles.	-	
	- - Las demás:		
8508.80.30.0.00.G	* * - Que funcionen sin fuente de energía externa.	UN	

CODIFICACION	DESIGNACION DE LAS MERCANCIAS	UNIDADES SUPLEMENT	OBSERVACIONES
	- - - Las demás:		
	- - - - Amoladoras y lijadoras:		
8508 80 51 0 00 A	- - - - - Amoladoras angulares	UN	
8508 80 53 0 00 J	- - - - - Lijadoras de banda	UN	
8508 80 59 0 00 C	- - - - - Las demás.	UN	
8508 80 70 0 00 H	- - - - Depilillos	UN	
8508 80 80 0 00 F	- - - - Cizallas para cortar setos, cizallas para césped y desherbadoras	UN	
8508 80 90 0 00 D	- - - - Las demás	UN	
8508 90 00 0 00 A	- Partes.	-	
85.08	APARATOS ELECTROMECAÑICOS CON MOTOR ELECTRICO INCORPORADO, DE USO DOMESTICO:		
8508 10	- Aspiradoras:		
8508 10 10 0 00 E	- - Para tensiones iguales o superiores a 110 V	UN	
8508 10 90 0 00 H	- - Para tensiones inferiores a 110 V	UN	
8508 20 00 0 00 E	- Enceradoras de pisos.	UN	
8508 30 00 0 00 C	- Trituradoras de desperdicios de cocina	UN	
8508 40 00 0 00 A	- Trituradoras y mezcladoras de alimentos, exprimidoras de frutas y de legumbres	UN	
8508 80 00 0 00 B	- Los demás aparatos.	-	
8508 90	- Partes	-	
8508 80 10 0 00 H	- - De aspiradoras o de enceradoras de pisos	-	
8508 90 90 0 00 A	- - Las demás.	-	
85.10	MAQUINAS DE AFEITAR, DE CORTAR EL PELO Y DE ESQUILAR, CON MOTOR ELECTRICO INCORPORADO:		
8510 10 00 0 00 D	- Máquinas de afeitar	UN	
8510 20 00 0 00 R	- Máquinas de cortar el pelo y de esquilar.	-	
8510 30 00	- Partes:		
	- - Láminas, cuchillas u otros elementos del dispositivo de corte.		
8510 90 00 0 00 E	- - Para máquinas de afeitar	-	
8510 90 00 2 00 C	- - Para máquinas de cortar el pelo o de esquilar	-	
8510 90 00 9 00 H	- - Las demás.	-	
85.11	APARATOS Y DISPOSITIVOS ELECTRICOS DE ENCENDIDO O DE ARRANQUE, PARA MOTORES DE ENCENDIDO POR CHISPA O POR COMPRESION (POR EJEMPLO: MAGNETOS,		

CODIFICACION	DESIGNACION DE LAS MERCANCIAS	UNIDADES SUPLEMENT	OBSERVACIONES
	DINAMOMAGNETOS, BOBINAS DE ENCENDIDO, RUJIAS DE ENCENDIDO O DE CALDEO O MOTORES DE ARRANQUE; GENERADORES (POR EJEMPLO: DINAMOS O ALTERNADORES) Y REGULADORES-DISYUNTORES UTILIZADOS CON ESTOS MOTORES:		
8511 10	- Bujías de encendido:		
8511 10 10 0 00 A	- - Destinadas a aeronaves civiles (22)	-	
8511 10 90 0 00 D	- - Las demás.	-	
8511 20	- Magnetos, dinamo-magnetos, volantes magnéticos		
8511 20 10 0 00 I	- - Destinados a aeronaves civiles (22)	-	
8511 20 90	- - Los demás.	-	
8511 20 90 1 00 J	- - - Destinados a Aeronaves distintas de las civiles	-	
8511 20 90 9 00 C	- - - Los demás	-	
8511 30	- Distribuidores, bobinas de encendido		
8511 30 10 0 00 G	- - Destinados a aeronaves civiles (22)	-	
8511 30 90 0 00 J	- - Los demás.	-	
8511 40	- Motores de arranque, aunque funcionen también como generadores:		
8511 40 10 0 00 E	- - Destinados a aeronaves civiles (22)	-	
8511 40 90	- - Los demás.	-	
8511 40 90 1 00 F	- - - Destinados a aeronaves distintas de las civiles	-	
8511 40 90 9 00 I	- - - Los demás.	-	
8511 50	- Los demás generadores:		
8511 50 10 0 00 B	- - Destinados a aeronaves civiles (22)	-	
8511 50 90 0 00 E	- - Los demás	-	
8511 80	- Los demás aparatos y dispositivos:		
8511 80 10 0 00 F	- - Destinados a aeronaves civiles (22)	-	
8511 80 90 0 00 I	- - Los demás.	-	
8511 90 00	- Partes:		
8511 90 00 1	- - Para bujías de encendido:		
8511 90 00 1 10 C	- - - Destinadas a cierto tipo de aeronaves (4)(100)	-	
8511 90 00 1 90 E	- - - Las demás	-	
8511 90 00 2	- - Puentes rectificadores electrónicos para alternadores de motores de encendido por chispa o por compresión, módulos electrónicos para aparatos o dispositivos de encendido		
8511 90 00 2 10 A	- - - Destinados a cierto tipo de aeronaves (4)(100)	-	
8511 90 00 2 90 C	- - - Los demás	-	

CODIFICACION	DESIGNACION DE LAS MERCANCIAS	UNIDADES SUPLEMENT	OBSERVACIONES
8511.90.00.3	- - Para aparatos o dispositivos de arranque	-	
8511.90.00.3.10.1	- - - Destinadas a cierto tipo de aeronaves (4)(100)	-	
8511.90.00.3.90.A	- - - Las demás.	-	
8511.90.00.9	- - Las demás.	-	
8511.90.00.9.10.F	- - - Destinadas a cierto tipo de aeronaves (4)(100).	-	
8511.90.00.9.90.H	- - - Las demás	-	
85.12	APARATOS ELECTRICOS DE ALUMBRADO O DE SEÑALIZACION (CON EXCLUSION DE LOS ARTICULOS DE LA PARTIDA 85.38), LIMPIAPARABRISAS, ELIMINADORES DE ESCARCHA Y DE VAHO, ELECTRICOS, DEL TIPO DE LOS UTILIZADOS EN CICLOS O AUTOMOVILES.		
8512.10	- Aparatos de alumbrado o de señalización visual del tipo de los utilizados en las bicicletas.		
8512.10.10.0.00.J	- - Conjuntos que comprendan una dinamo y un proyector	UN	
	- - Las demás:		
8512.10.91.0.00.B	- - - Dinamos.	UN	
8512.10.99.0.00.D	- - - Los demás.	-	
8512.20.00.0.00.J	- Los demás aparatos de alumbrado o de señalización visual.	-	
8512.30.00.0.00.H	- Aparatos de señalización acústica	-	
8512.40.00.0.00.F	- Limpiaparabrisas y eliminadores de escarcha y de vaho.	-	
8512.90.00.0.00.E	- Partes.	-	
85.13	LAMPARAS ELECTRICAS PORTATILES QUE FUNCIONEN CON SU PROPIA FUENTE DE ENERGIA (POR EJEMPLO: DE PILAS, DE ACUMULADORES O ELECTROMAGNETICAS), EXCEPTO LAS APARATOS DE ALUMBRADO DE LA PARTIDA 85.12:		
8513.10.00.0.00.A	- Lámparas.	-	
8513.90.00.0.00.D	- Partes.	-	
85.14	HORNOS ELECTRICOS INDUSTRIALES O DE LABORATORIO, INCLUIDOS LOS DE INDUCCION O PERDIDAS DIELECTRICAS; LOS DEMAS APARATOS INDUSTRIALES O DE LABORATORIO PARA EL TRATAMIENTO TERMICO DE MATERIAS POR INDUCCION O POR PERDIDAS DIELECTRICAS:		
8514.10	- Hornos de resistencia (de caldeo indirecto):		
8514.10.10.0.00.H	- - Hornos de panadería, de pastelería o de galletería	-	
	- - Los demás hornos, de peso:		
8514.10.91.0.00.J	- - - No superior a 50 kg.	-	
8514.10.99	- - - Superior a 50 kg.	-	
8514.10.99.1.00.J	- - - - Para el tratamiento de desechos radiactivos, para la separación de	-	

CODIFICACION	DESIGNACION DE LAS MERCANCIAS	UNIDADES SUPLEMENT	OBSERVACIONES
	COMBUSTIBLES nucleares irradiados o para la sinterización o el tratamiento térmico de materias fusionables		
8514.10.99.9.00.C	- - - - Los demás.	-	BE
8514.20	- Hornos que trabajen por inducción o por pérdidas dieléctricas		
8514.20.10.0.00.F	- - Que trabajen por inducción	-	
8514.20.90	- - Que trabajen por pérdidas dieléctricas:		
8514.20.90.1.00.G	- - - Para el tratamiento de desechos radiactivos, para la separación de combustibles nucleares irradiados o para la sinterización o el tratamiento térmico de materias fusionables	-	
8514.20.90.9.00.J	- - - Los demás.	-	
8514.30	- Los demás hornos:		
8514.30.10.0.00.D	- - De rayos infrarrojos.	-	
8514.30.90	- - Los demás:		
8514.30.90.1.00.E	- - - Para el tratamiento de desechos radiactivos, para la separación de combustibles nucleares irradiados o para la sinterización o el tratamiento térmico de materias fusionables.	-	
8514.30.90.9.00.H	- - - Los demás.	-	
8514.40.00	- Los demás aparatos para el tratamiento térmico de materias por inducción o por pérdidas dieléctricas:		
8514.40.00.1.00.B	- - Para el tratamiento de desechos radiactivos, para la separación de combustibles nucleares irradiados o para la sinterización o el tratamiento térmico de materias fusionables	-	
8514.40.00.9.00.E	- - Los demás.	-	
8514.90.00.0.00.C	- Partes.	-	
85.15	MAQUINAS Y APARATOS PARA SOLDAR (AUNQUE PUEDAN CORTAR), ELECTRICOS (INCLUIDOS LOS DE GASES CALIENTADOS ELECTRICAMENTE), DE LASER Y DEMAS HACES DE LUZ O DE FOTONES, DE ULTRASONIDOS, DE HACES DE ELECTRONES, DE IMPULSOS MAGNETICOS O DE CHORRO DE PLASMA; MAQUINAS Y APARATOS ELECTRICOS PARA PROYECTAR EN CALIENTE METALES O CARBUROS METALICOS SINTERIZADOS:		
8515.11.00.0.00.H	- Máquinas y aparatos para soldadura fuerte o para soldadura blanda	-	
8515.18.00.0.00.J	- Soldadoras y pistolas para soldar	-	
	- Los demás.		
8515.21.00.0.00.F	- Máquinas y aparatos para soldar metales con resistencia.	-	BE
8515.29	- Total o parcialmente automáticas	-	
	- Los demás:		
8515.29.10.0.00.F	- - - Para soldar a todo	-	
8515.29.90.0.00.I	- - - Los demás.	-	

CODIFICACION	DESIGNACION DE LAS MERCANCIAS	UNIDADES SUPLEMENT	OBSERVACIONES
8515.31.00.0.00.D	- Máquinas y aparatos de arco o de chorro de plasma para soldar metales:		
8515.39	- - Total o parcialmente automáticos.	-	
	- - Los demás:		
8515.39.11	- - - Manuales, para electrodos recubiertos, constituidos por los dispositivos de soldadura y:		
8515.39.11.1.00.A	- - - - Un generador o un convertidor rotativo.	-	
8515.39.11.9.00.D	- - - - Por arco abierto o sumergido.	-	
8515.39.13	- - - - Los demás.	-	
8515.39.13	- - - - Un transformador.		
8515.39.13.1.00.I	- - - - Por arco abierto o sumergido.	-	
8515.39.13.9.00.B	- - - - Los demás.	-	
8515.39.18	- - - - Un convertidor estático:		
8515.39.18.1.00.C	- - - - Por arco abierto o sumergido.	-	
8515.39.18.9.00.F	- - - - Los demás.	-	
8515.39.90	- - - Los demás:		
8515.39.90.1.00.E	- - - - Por arco abierto o sumergido:		
8515.39.90.2.00.C	- - - - Con generador o convertidor rotativo.	-	
8515.39.90.9.00.H	- - - - Los demás.	-	
8515.80	- Las demás máquinas y aparatos:		
8515.80.10.0.00.B	- Para el tratamiento de metales	-	
8515.80.90.0.00.E	- Los demás.	-	
8515.90.00.0.00.B	- Partes.	-	
8516	CALENTADORES ELECTRICOS DE AGUA Y CALENTADORES ELECTRICOS DE INMERSION; APARATOS ELECTRICOS PARA LA CALEFACCION DE LOCALES, DEL SUELO O USOS SIMILARES; APARATOS ELECTROTÉRMICOS PARA EL CUIDADO DEL CABELLO (POR EJEMPLO: SECADORES, RIZADORES O CALIENTA-TENACILLAS) O PARA SECAR LAS MANOS; PLANCHAS ELECTRICAS; LOS DEMÁS APARATOS ELECTROTÉRMICOS DE USO DOMÉSTICO; RESISTENCIAS CALENTADORAS, EXCEPTO LAS DE LA PARTIDA 85.48:		
8516.10	- Calentadores eléctricos de agua y calentadores eléctricos de inmersión:		
	- - Calentadores de agua.		
8516.10.11.0.00.E	- - - Instantáneos.	UN	
8516.10.19.0.00.G	- - - Los demás.	UN	
8516.10.90.0.00.I	- - Calentadores de inmersión.	UN	

CODIFICACION	DESIGNACION DE LAS MERCANCIAS	UNIDADES SUPLEMENT	OBSERVACIONES
8516.21.00.0.00.E	- Aparatos eléctricos para la calefacción de locales, del suelo o usos similares:		
8516.29	- - Radiadores de acumulación.	UN	
8516.29.10.0.00.E	- - - Los demás:		
8516.29.10.0.00.E	- - - Radiadores de circulación de líquido.	UN	
8516.29.50.0.00.F	- - - Radiadores por convección.	UN	
8516.29.91.0.00.G	- - - Los demás:		
8516.29.91.0.00.G	- - - - Con ventilador incorporado.	UN	
8516.29.99.0.00.J	- - - - Los demás.	UN	
8516.31	- Aparatos electrotérmicos para el cuidado del cabello o para secar las manos:		
8516.31	- - Secadores para el cabello:		
8516.31.10.0.00.A	- - - Cascos secadoras.	UN	
8516.31.90.0.00.D	- - - Los demás.	UN	
8516.33.00.0.00.B	- - Los demás aparatos para el cuidado del cabello.	-	
8516.33.00.0.00.A	- - Aparatos para secar las manos.	-	
8516.40	- Planchas eléctricas:		
8516.40.10.0.00.J	- - De vapor.	UN	
8516.40.90.0.00.C	- - Los demás.	UN	
8516.50.00.0.00.I	- Hornos de microondas.	UN	
8516.60	- Los demás hornos: cocinas, calentadores (incluidas las mesas de cocción), parrillas y asadoras:		
8516.60.10.0.00.E	- - Cocinas.	UN	
	- - Calentadores (incluidas las mesas de cocción):		
8516.60.51.0.00.E	- - - Para empotrar.	UN	
8516.60.59.0.00.G	- - - Los demás.	UN	
8516.60.70.0.00.B	- - Parrillas y asadoras.	UN	
8516.60.80.0.00.J	- - Hornos para empotrar.	UN	
8516.60.90.0.00.H	- - Los demás.	UN	
	- Los demás aparatos electrotérmicos:		
8516.71.00.0.00.D	- - Aparatos para la preparación de café o de té.	UN	
8516.72.00.0.00.C	- - Tostadoras de pan.	UN	
8516.79	- Los demás:		

CODIFICACION	DESIGNACION DE LAS MERCANCIAS	UNIDADES SUPLEMENT	OBSERVACIONES
8518.78.10.0.00.D	- - - Calientaplato.	UN	
8518.78.90.0.00.G	- - - Los demás.	UN	
8518.80	- Resistencias calentadoras:		
8518.80.10.0.00.A	- - Montadas sobre un simple soporte de materia aislante y conectadas a un circuito para prevenir la escarba o eliminarla, destinadas a aeronaves civiles (22).	-	
8518.80.90	- - Las demás:		
8518.80.90.1.00.B	- - - De carburo de silicio.	-	
8518.80.90.9.00.E	- - - Las demás.	-	
8518.90.00.0	- Partes:		
8518.90.00.0.10.J	- - Para la calefacción de aeronaves y de superficies portantes, incorporadas en aviones de hélices, destinadas a cierto tipo de aeronaves (4)(100).	*	
8518.90.00.0.90.B	- - Las demás.	-	
85.17	APARATOS ELECTRICOS DE TELEFONIA O TELEGRAFIA CON HILOS, INCLUIDOS LOS APARATOS DE TELECOMUNICACION POR CORRIENTE PORTADORA:		
8517.10.00	- Teléfonos:		
8517.10.00.1.00.E	- - Teléfonos básicos.	UN	
8517.10.00.2.00.C	- - Teléfonos con memoria.	UN	
8517.10.00.3.00.A	- - Teléfonos combinados con marcador.	UN	
8517.10.00.4.00.I	- - Teléfonos multifunción.	UN	
8517.10.00.5.00.F	- - Teléfonos con contestador.	UN	
8517.10.00.6.00.D	- - Teléfonos sin hilo.	UN	
8517.10.00.7.00.B	- - Teléfonos con contestador.	UN	
8517.10.00.8.00.J	- - Teléfonos accionados por monedas, tarjetas o cualquier otro medio de pago.	UN	
8517.10.00.9.00.H	- - Los demás.	UN	
8517.20.00.0.00.E	- Teleimpresores.	-	
8517.30.00	- Aparatos de conmutación para telefonía o telegrafía:		
8517.30.00.1.00.A	- - Para telefonía.	-	
8517.30.00.2.00.I	- - Para telegrafía.	-	
8517.40.00	- Los demás aparatos de telecomunicación por corriente portadora:		
8517.40.00.1.00.L	- - Para telefonía.	-	
8517.40.00.2.00.G	- - Para telegrafía.	-	
	- Los demás aparatos:		

CODIFICACION	DESIGNACION DE LAS MERCANCIAS	UNIDADES SUPLEMENT	OBSERVACIONES
8517.81	- - Para telefonía.		
8517.81.10.0.00.T	- - - Interfonos.	-	
8517.81.90	- - - Los demás:		
8517.81.90.1.00.J	- - - - Equipos de codificación de mensajes.	-	
8517.81.90.9.00.C	- - - - Los demás.	-	
8517.82.00.0.00.J	- - Para telegrafía.	-	
8517.90	- Partes:		
8517.90.10.0.00.H	- - De aparatos de la subpartida 8517.40.	-	
	- - Las demás.		
8517.90.91.0	- - - De aparatos de telefonía:		
8517.90.91.0.30.G	- - - - Conjunto constituido por un micrófono, un circuito de protección y un enchufe de conexión de cuatro pines, montado en un circuito impreso, destinado a aparatos telefónicos, con unas dimensiones que no excedan de 22 x 40 mm.	-	
	- - - - Los demás.	*	
8517.90.99.0.00.B	- - - De aparatos de telegrafía.	-	
85.18	MICROFONOS Y SUS SOPORTES; ALTAVOCES, INCLUIDO MONTADOS EN LAS CAJAS; AURICULARES, INCLUIDO COMBINADOS CON UN MICROFONO; AMPLIFICADORES ELECTRICOS DE AUDIOPRECUCENCIA; APARATOS ELECTRICOS PARA AMPLIFICACION DEL SONIDO:		
8518.10	- Micrófonos y sus soportes:		
8518.10.10.0.00.D	- - Destinados a aeronaves civiles (22).	-	
8518.10.90.0.00.G	- - Los demás.	-	
	- Altavoces, incluso montados en las cajas:		
8518.21	- - Cajas acústicas con un solo altavoz:		
8518.21.10.0.00.A	- - - Destinadas a aeronaves civiles (22).	-	
8518.21.90.0.00.0	- - - Las demás.	UN	
8518.22	- - Cajas acústicas con varios altavoces:		
8518.22.10.0.00.J	- - - Destinadas a aeronaves civiles (22).	-	
8518.22.90.0.00.C	- - - Las demás.	UN	
8518.29	- - Los demás:		
8518.29.10.0.00.C	- - - Destinados a aeronaves civiles (22).	-	
8518.29.90.0.00.F	- - - Los demás.	UN	
8518.30	- Auriculares, incluso combinados con un micrófono:		

CODIFICACION	DESIGNACION DE LAS MERCANCIAS	UNIDADES SUPLEMENT	OBSERVACIONES
8518.30.10.0.00.J	- - Destinados a aeronaves civiles (22).	-	
8518.30.90.0.00.C	- - Los demás.	-	
8518.40	- Amplificadores eléctricos de audiodiferencia:		
8518.40.10.0.00.H	- - Destinados a aeronaves civiles (22)	-	
	- - Los demás.	-	
8518.40.30.0.00.D	- - - Que se utilicen en telefonía o para medir	-	
	- - - Los demás.	-	
8518.40.61.0.00.J	- - - - De una sola vía.	UN	
8518.40.98.0.00.B	- - - - Los demás.	UN	
8518.50	- Aparatos eléctricos de amplificación del sonido.		
8518.60.10.0.00.E	- - Destinados a aeronaves civiles (22)	-	
8518.50.90.0.00.H	- - Los demás.	UN	
8518.90.00.0	- Partes		
8518.90.00.0.10.H	- - Destinadas a cierto tipo de aeronaves (4)(100).	-	
	- - Las demás.	-	
8518.90.00.0.85.J	- - - Bastidores, piezas frontales, cajas, muebles y sus partes sueltas, de materias plásticas, desprovistos de cualquier elemento eléctrico, destinados a la fabricación de amplificadores de audio de alta fidelidad (a).	-	Ap 1A
8518.90.00.0.80.J	- - - Los demás.	-	
85.19	GIRADISCOS, TOCADISCOS, REPRODUCTORES DE CASETES Y DEMAS REPRODUCTORES DE SONIDO, SIN DISPOSITIVO DE GRABACION:		
8519.10.00.0.00.E	- Tocadiscos que funcionen por ficha o moneda.	UN	
	- Los demás tocadiscos:		
8519.21.00.0.00.B	- - Sin altavoces.	UN	
8519.29.00.0.00.D	- - Los demás.	UN	
	- Giradiscos		
8519.31.00.0.00.J	- - Con cambiador automático de discos	UN	
8519.39.00.0.00.B	- - Los demás	UN	
8519.40.00.0.00.I	- Aparatos para reproducir dictados.	UN	
	- Los demás aparatos para la reproducción de sonido		
8519.81	- De casete:		
8519.91.10.0.00.E	- - - Con amplificador incorporado, sin altavoz incorporado, que puedan funcionar sin fuente de energía externa, con dimensiones no superiores	UN	

CODIFICACION	DESIGNACION DE LAS MERCANCIAS	UNIDADES SUPLEMENT	OBSERVACIONES
	- a 170 x 100 x 45 mm.		
	- - - Los demás:		
8519.91.91.0.00.G	- - - - Del tipo de los utilizados en vehículos automóviles.	UN	
8519.91.99.0	- - - - Los demás.		
8519.91.99.0.10.H	- - - - - Reproductores de música y anunciadores automáticos, destinados a cierto tipo de aeronaves (4)(100)	UN	
8519.91.88.0.00.J	- - - - - Los demás.	UN	
8519.90	- Los demás:		
8519.99.10.0.00.G	- - - De sistema óptico de lectura por rayo láser.	UN	
8519.99.90	- - - Los demás:		
8519.99.90.1.90.I	- - - - De otros sistemas fotoeléctricos de lectura	UN	
8519.99.90.9	- - - - Los demás.		
8519.99.90.9.10.J	- - - - - Reproductores de música y anunciadores automáticos, destinados a cierto tipo de aeronaves (4)(100).	UN	
8519.99.90.9.90.B	- - - - - Los demás.	UN	
85.20	MAGNETÓFONOS Y DEMAS APARATOS PARA LA GRABACION DE SONIDO, INCLUIDO CON DISPOSITIVO DE REPRODUCCION.		
8520.10.00.0.00.E	- Aparatos para dictar que funcionen sólo con una fuente de energía exterior.	UN	
8520.20.00.0.00.J	- Contestadores telefónicos	UN	
	- Los demás aparatos de grabación y de reproducción de sonido, en cintas magnéticas.		
8520.31	- - De casete		
	- - Con amplificador y uno o varios altavoces incorporados:		
8520.31.11.0.00.D	- - - - Que puedan funcionar sin fuente de energía exterior.	UN	
8520.31.19.0.00.F	- - - - Los demás	UN	
8520.31.30.0.00.A	- - - - Con amplificador incorporado, sin altavoz incorporado, que puedan funcionar sin fuente de energía externa, con dimensiones no superiores a 170 x 100 x 45 mm.	UN	
8520.31.90.0.00.H	- - - - Los demás.	UN	
8520.39	- Los demás:		
8520.39.10.0.00.G	- - - Que utilicen bandas magnéticas en bobina y que permitan el registro o la reproducción del sonido a velocidad única de 19 cm por segundo o bien a esta velocidad y otras inferiores	UN	
8520.39.90.0.00.J	- - - Los demás.	UN	
8520.90	- Los demás		

CODIFICACION	DESIGNACION DE LAS MERCANCIAS	UNIDADES SUPLEMENT	OBSERVACIONES
8520.90.10.0.00.0	- - Destinados a aeronaves civiles (1).	UN	
8520.90.90	- - Los demás:		
8520.90.90.1	- - - De sistema óptico de grabación o lectura:		
8520.90.90.1.10.C	- - - - Aparatos de cinematografía para registro de sonido.	UN	
8520.90.90.1.90.E	- - - - Los demás.	UN	
8520.90.90.2	- - - - Los demás:		
8520.90.90.2.10.A	- - - - - Para grabación de discos blandos		
8520.90.90.2.10.A	- - - - - Aparatos de cinematografía para registro de sonido.	UN	
8520.90.90.2.90.C	- - - - - Los demás.	UN	
8520.90.90.3	- - - - Los demás:		
8520.90.90.3.10.I	- - - - - Para grabación magnética, incluso con dispositivo de reproducción:		
8520.90.90.3.90.A	- - - - - Aparatos de cinematografía para registro de sonido.	UN	
8520.90.90.9	- - - - - Los demás.	UN	
8520.90.90.9.10.F	- - - - - Los demás:		
8520.90.90.9.90.H	- - - - - Aparatos de cinematografía para registro de sonido.	UN	
85.21	APARATOS DE GRABACION Y/O REPRODUCCION DE IMAGEN Y SONIDO (VIDEOS):		
8521.10	- De cinta magnética.		
8521.10.10.0.00.I	- - Destinados a aeronaves civiles (22)	UN	
8521.10.10.0.00.I	- - Los demás:		
8521.10.31.0.00.D	- - - De anchura no superior a 1,3 cm y velocidad de avance no superior a 50 mm por segundo		
8521.10.31.0.00.D	- - - Que incorporen en la misma envoltura una cámara de televisión.	UN	
8521.10.39.0	- - - Los demás:		
8521.10.39.0.11.C	- - - - Magnetoscopios:		
8521.10.39.0.11.C	- - - - - Mecadeck.	UN	
8521.10.39.0.19.F	- - - - Los demás.	UN	
8521.10.39.0.90.G	- - - - Los demás.	UN	
8521.10.90.0	- - - Los demás:		
8521.10.90.0.95.C	- - - Aparatos para el registro o la reproducción de imágenes y de sonidos en televisión, de tipo industriales, incluso los destinados a equipos de emisión de televisión (a)	UN	Ap. IA
8521.10.90.0.90.C	- - - Los demás.	UN	

CODIFICACION	DESIGNACION DE LAS MERCANCIAS	UNIDADES SUPLEMENT	OBSERVACIONES
8521.90.00.0	- Los demás:		
8521.90.00.0.10.C	- - Aparatos de reproducción de imagen y sonido (videos) destinados a cierto tipo de aeronaves (4)(100)	UN	
8521.90.00.0.90.E	- - Los demás.	UN	
85.22	PARTES Y ACCESORIOS DE LOS APARATOS DE LAS PARTIDAS 85.19.A A 85.21.		
8522.10.00.0.00.J	- Cápsulas fonocaptoras:		
8522.90	- Los demás:		
8522.90.10.0.00.A	- - Conjuntos y subconjuntos que consistan en dos o más partes o piezas ensambladas, para aparatos de la subpartida 8520.90, destinados a aeronaves civiles (22)		
8522.90.10.0.00.A	- - Los demás:		
8522.90.30.0.00.G	- - - Agujas o puntas; diamantes, zafiros y demás piedras preciosas o semipreciosas, sintéticas o reconstituidas, montadas o sin montar.		
8522.90.91.0	- - - Los demás:		
8522.90.91.0	- - - Conjuntos electrónicos.		
8522.90.91.0.10.B	- - - - Partes de los registradores de voz en cabina de pilotaje y de aparatos reproductores de música y anunciadores automáticos, destinados a cierto tipo de aeronaves (4)(100).		
8522.90.91.0.10.B	- - - - Los demás:		
8522.90.91.0.95.D	- - - - Unidades de proceso de señales de prominencia para la grabación y reproducción destinados a la fabricación de aparatos video-casetes (a).		Ap. IA
8522.90.91.0.98.B	- - - - Conjunto de mando a distancia destinados a la fabricación de aparatos de video-casete (a)		Ap. IA
8522.90.91.0.90.D	- - - - Los demás.		
8522.90.99	- - - Los demás:		
8522.90.99.1	- - - - Para los aparatos ópticos de grabación o de reproducción de sonido:		
8522.90.99.1.10.B	- - - - - De grabación de sonido.		
8522.90.99.1.10.B	- - - - - Partes de los registradores de voz en cabina de pilotaje y de aparatos reproductores de música y anunciadores automáticos, destinados a cierto tipo de aeronaves (4)(100).		
8522.90.99.1.90.D	- - - - - Los demás.		
8522.90.99.2	- - - - Los demás:		
8522.90.99.2.85.B	- - - - - Cabezas lectoras de sonido para cintas magnéticas		Ap. IA
8522.90.99.2.85.J	- - - - - Cabezas lectoras, grabadoras o borradoras de imagen o de imagen y sonido para cintas magnéticas; cabezales grabadoras o borradoras de sonido para cintas magnéticas.		Ap. IA

CODIFICACION	DESIGNACION DE LAS MERCANCIAS	UNIDADES SUPLEMENT.	OBSERVACIONES
8522.90.99.2.87.H	Mecanismos completos de accionamiento de cintas o cabezeras magnéticas para sonido o sonidos e imágenes.	-	Ap. IA
8522.90.99.2.88.F	Mecanismos de alimentación y expulsión de casetes en los aparatos de video.	-	Ap. IA
8522.90.99.2.89.D	Bloques completos destinados a la fabricación de video-casetes, conoquistos por mecanismos completos para accionamiento (motor de disco por efecto del Hall) de cintas y cabezas magnéticas, incluidas las placas con cabezas magnéticas, mecanismos de alimentación y expulsión de casetes; panel frontal y soportes de fijación (a).	-	Ap. IA
8522.90.99.2.90.B	Los demás.	-	
8522.90.99.9	Los demás.	-	
8522.90.99.9.10.E	Partes de los registradores de voz en cabina de pilotaje y de aparatos reproductores de música y anunciadores automáticos, destinados a cierto tipo de aeronaves (4)(100).	-	
	Las demás.	-	
8522.90.99.9.85.G	Brazos completos para tocadiscos, con exclusión de la capsula-lectora.	-	Ap. IA
8522.90.99.9.86.E	Bastidores, piezas frontales, capas o muebles y sus partes sueltas, de materias plásticas, desprovistos de elementos electrónicos de cualquier clase.	-	Ap. IA
8522.90.99.9.90.G	Los demás.	-	Ap. IA
85.23	SOPORTES PREPARADOS PARA GRABAR SONIDO O PARA GRABACIONES ANALOGAS, SIN GRABAR EXCEPTO LOS PRODUCTOS DEL CAPITULO 37:		
	- Cintas magnéticas:		
8523.11.00	- De anchura inferior o igual a 4 mm.		
8523.11.00.1.00.F	- Con soporte de papel o cartón.		
	- Con soporte de plástico de espesor total inferior o igual a 20 micras:		
8523.11.00.2.00.D	- Acondicionadas en casetes.		
8523.11.00.3.00.B	- Acondicionadas en otra forma.		
8523.11.00.9.00.I	- Las demás.		
8523.12.00	- De anchura superior a 4 mm, pero inferior o igual a 6,5 mm.		
8523.12.00.1.00.E	- Con soporte de papel o cartón.		
	- Con soporte de plástico de espesor total inferior o igual a 20 micras:		
8523.12.00.2.00.C	- Acondicionadas en casetes.		
8523.12.00.3.00.A	- Acondicionadas en otra forma.		
8523.12.00.9.00.H	- Las demás.		
8523.13.00	- De anchura superior a 6,5 mm.		

CODIFICACION	DESIGNACION DE LAS MERCANCIAS	UNIDADES SUPLEMENT.	OBSERVACIONES
8523.13.00.1.80.F	- Con soporte de papel o cartón.		
	- Con soporte de plástico de espesor total inferior o igual a 20 micras:		
	- Cinta de video.		
8523.13.00.2	- Acondicionadas en casetes:		
8523.13.00.2.12.G	- Según normas VHS.		
8523.13.00.2.13.E	- Los demás.		
8523.13.00.3.19.J	- Acondicionadas en otra forma.		
8523.13.00.9.90.H	- Las demás.		
8523.20	- Discos magnéticos:		
8523.20.10.0	- Rígidos:		
8523.20.10.0.40.A	- Prelubricados oxidados, con coercitividad superior o igual a 300 Oersted/Oe.		
8523.20.10.0.50.J	- Con película fina metálica de coercitividad de más de 600 Oersted/Oe, diámetro exterior superior o igual a 85 mm, pero inferior o igual a 231 mm.		
8523.20.10.0.80.F	- Los demás.		
8523.20.80.0.00.H	- Los demás.		
8523.90.00.0.00.B	- Los demás.		
85.24	DISCOS, CINTAS Y DEMAS SOPORTES PARA GRABAR SONIDO O PARA GRABACIONES ANALOGAS, GRABADOS, INCLUIDO LAS MATRICES Y MOLDES GALVANICOS PARA LA FABRICACION DE DISCOS CON EXCLUSION DE LOS PRODUCTOS DEL CAPITULO 37:		
8524.10.00.0.00.H	- Discos para tocadiscos.		
	- Cintas magnéticas:		
8524.21	- De anchura inferior o igual a 4 mm.		
8524.21.10.0.00.C	- Que contengan datos o instrucciones distintas de las grabaciones de imagen o sonido, del tipo de las utilizadas en máquinas automáticas de tratamiento de información.		
8524.21.90.0.00.F	- Las demás.		
8524.22	- De anchura superior a 4 mm, pero inferior o igual a 6,5 mm.		
8524.22.10.0.00.B	- Que contengan datos o instrucciones distintas de las grabaciones de imagen o sonido, del tipo de las utilizadas en máquinas automáticas de tratamiento de información.		
8524.22.90.0.00.E	- Las demás.		
8524.23	- De anchura superior a 6,5 mm.		
8524.23.10.0.00.A	- Que contengan datos o instrucciones distintas de las grabaciones de imagen o sonido, del tipo de las utilizadas en máquinas automáticas.		

CODIFICACION	DESIGNACION DE LAS MERCANCIAS	UNIDADES SUPLEMENT	OBSERVACIONES
	de tratamiento de información.		
8524.23.90.0	- - - Las demás.		
8524.23.90.0.85.E	- - - - Cintas magnéticas de anchura igual o superior a 25 mm presentadas en bobinas grabadas con imágenes o con imágenes y sonidos, destinadas a la reproducción de cintas de videocasetes (a).	-	Ap. 18
8524.23.90.0.90.E	- - - - Las demás.	-	
8524.90	- Los demás.	-	
8524.90.10.0.00.I	- - Discos compactos.	-	
	- - Los demás.	-	
8524.90.91.0.00.A	- - - Que contengan datos o instrucciones distintas de las grabaciones de imagen o sonido, del tipo de los utilizados en máquinas automáticas de tratamiento de información.	-	
8524.90.99	- - - Los demás.	-	
8524.90.99.1.00.A	- - - - Ceras, discos, matrices y demás formas intermedias, excepto cintas magnéticas.	-	
8524.90.99.9.00.D	- - - - Los demás.	-	
85.25	EMISORES DE RADIOTELEFONIA, RADIOTELEGRAFIA, RADIODIFUSION O TELEVISION, INCLUIDO CON UN APARATO RECEPTOR O UN APARATO DE GRABACION O REPRODUCCION DE SONIDO, INCORPORADO; CAMARAS DE TELEVISION:		
8525.10	- Emisores:		
8525.10.10.0.00.E	- - Para radiotelegrafía o radiotelefonía destinados a aeronaves civiles (22)	UN	
8525.10.90	- - Los demás.		
	- - Para radiodifusión, con potencia de emisión		
8525.10.90.1.00.F	- - - - Inferior o igual a 20 kW	UN	
8525.10.90.2.00.D	- - - - Superior a 20 kW	UN	
8525.10.90.3.00.B	- - - Para televisión.	UN	
8525.10.90.9.00.I	- - - - Los demás.	UN	
8525.20	- Emisores-receptores:		
8525.20.10.0.00.C	- - Para radiotelegrafía o radiotelefonía destinados a aeronaves civiles (22).	UN	
8525.20.90	- - Los demás:		
	- - Para radiodifusión, con potencia de emisión:		
8525.20.90.1.00.D	- - - - Inferior o igual a 20 kW	UN	BE
8525.20.90.2.00.B	- - - - Superior a 20 kW	UN	BE
8525.20.90.3.00.J	- - - Para televisión	UN	BE

CODIFICACION	DESIGNACION DE LAS MERCANCIAS	UNIDADES SUPLEMENT	OBSERVACIONES
8525.20.90.9.00.G	- - - Los demás.	UN	BE
8525.30	- Cámaras de televisión:		
8525.30.10.0.00.A	- - Que lleven por lo menos 3 tubos tomavistas.	UN	
	- - Los demás.		
8525.30.91.0.00.C	- - - Que lleven en una misma envoltura un dispositivo de grabación o reproducción de imágenes y sonido.	UN	
8525.30.99.0.00.E	- - - Los demás.	UN	
85.26	APARATOS DE RADIODETECCION Y RADIOSONDOO (RADAR), DE RADIONAVEGACION Y DE RADIOTELEMANDO:		
8526.10	- Aparatos de radiodetección y de radiosondeo (radar)		
	- - Destinados a aeronaves civiles (22):		
8526.10.11.0.00.C	- - - Radiostilómetros.	UN	
8526.10.13.0.00.A	- - - Radares meteorológicos.	UN	
8526.10.19.0.00.E	- - - Los demás.	-	
8526.10.90.0.00.G	- - Los demás:		
	- - Aparatos de radionavegación.		
	- - - Destinados a aeronaves civiles (22):		
8526.91.11.0.00.E	- - - - Receptores de radionavegación	UN	
8526.91.19.0.00.C	- - - - Los demás.	-	
8526.91.90.0.00.I	- - - - Los demás.	-	
8526.92	- Aparatos de radiotelemando		
8526.92.10.0.00.E	- - Destinados a aeronaves civiles (22)	-	
8526.92.90	- - Los demás	-	
8526.92.90.1.00.F	- - - Para juguetes o para modelos reducidos	-	
8526.92.90.9.00.I	- - - - Los demás.	-	BE
85.27	RECEPTORES DE RADIOTELEFONIA, RADIOTELEGRAFIA O RADIODIFUSION, INCLUIDO COMBINADOS EN UNA MISMA ENVOLTURA CON GRABADORES O REPRODUCTORES DE SONIDO O CON UN APARATO DE RELOJERIA:		
	- Receptores de radiodifusión que funcionen sin fuente de energía exterior, incluso los que puedan recibir señales de radiotelefonía o radiotelegrafía:		
8527.11	- - Con grabadores o reproductores de sonido		
8527.11.10.0.00.H	- - - De sistema de lectura óptica por rayos láser.	UN	

CODIFICACION	DESIGNACION DE LAS MERCANCIAS	UNIDADES SUPLEMENT.	OBSERVACIONES
8527.11.90.0.00.E	- - - Los demás.	UN	
8527.19.00.0.00.F	- - - Los demás.	UN	
	- - - Receptores de radiodifusión que solo funcionan con una fuente de energía exterior, del tipo de los utilizados en los vehículos automóviles, incluso los que puedan recibir señales de radiotelefonía o radiotelegrafía.		
8527.21	- - - Con grabadores o reproductores de sonido:		
8527.21.10.0.00.J	- - - De sistema de lectura óptica por rayo láser.	UN	
8527.21.90.0.00.C	- - - Los demás.	UN	
8527.29.00.0.00.0	- - - Los demás.	UN	
	- - - Los demás receptores de radiodifusión, incluso los que puedan recibir señales de radiotelefonía o de radiotelegrafía.		
8527.31	- - - Con grabador o reproductor de sonido:		
8527.31.10.0.00.H	- - - - Con uno o varios altavoces incorporados en una misma envoltura.	UN	
	- - - - Los demás:		
8527.31.91.0.00.J	- - - - Con sistema de lectura óptica por rayo láser.	UN	
8527.31.99.0.00.B	- - - - Los demás.	UN	
8527.32	- - - Con un aparato de relojería, pero sin grabador ni reproductor de sonido:		
8527.32.10.0.00.G	- - - Radiodespertadores.	UN	
8527.32.90.0.00.J	- - - Los demás.	UN	
8527.39	- - - Los demás:		
8527.39.10.0.00.J	- - - Con uno o varios altavoces incorporados en una misma envoltura.	UN	
	- - - - Los demás.		
8527.39.81.0.00.B	- - - - Sin Amplificador incorporado.	UN	
8527.39.99.0.00.0	- - - - Con amplificador incorporado.	UN	
8527.90	- Los demás aparatos		
8527.90.10.0.00.F	- - Para radiotelefonía o radiotelegrafía, destinados a aeronaves civiles (22).	UN	
	- - Los demás:		
8527.90.91.0.00.H	- - - Receptores de bolsillo para instalaciones de llamada o búsqueda de personas.	UN	
8527.90.99.0.00.J	- - - Los demás.	UN	
85.28	RECEPTORES DE TELEVISION (INCLUIDOS LOS MONITORES Y LOS VIDEOPROYECTORES), AUNQUE ESTEN COMBINADOS EN UNA MISMA ENVOLTURA CON UN RECEPTOR DE RADIOFUSION O UN GRABADOR O REPRODUCTOR DE SONIDO O DE IMAGEN:		
8528.10	- En color:		

CODIFICACION	DESIGNACION DE LAS MERCANCIAS	UNIDADES SUPLEMENT.	OBSERVACIONES
	- - Aparatos de grabación o reproducción de imágenes y sonido que lleven un receptor de señales de imagen y sonido (sintonizador).		
	- - - Que utilicen bandas magnéticas en bobinas o en caseta:		
	- - - - De anchura no superior a 1,3 cm y con velocidad de avance no superior a 50 mm por segundo:		
8528.10.11.0	- - - - - Magnetoscopios registradores-lectores.		
8528.10.11.0.10.J	- - - - - Magnetoscopios.	UN	
8528.10.11.0.90.B	- - - - - Los demás.	UN	
8528.10.19.0.00.C	- - - - Los demás.	UN	
8528.10.30.0.00.H	- - - Los demás.	UN	
8528.10.40	- - Teleproyectores.		
8528.10.40.1.90.E	- - - Domésticos.	UN	
8528.10.40.0	- - - Los demás:		
8528.10.40.9.10.F	- - - - Con tres tubos de rayos catódicos provistos, cada uno de ellos, de una lente, destinados a clarío fijo de aeronaves (4)(100).	UN	
8528.10.40.9.90.H	- - - - Los demás.	UN	
8528.10.50.0.00.C	- - Aparatos combinados en una misma envoltura con un aparato de grabación o reproducción de imágenes y sonido.	UN	
	- - - Videomonitores:		
8528.10.61.0.00.J	- - - Con tubos catódicos.	UN	
8528.10.69.0.00.8	- - - Los demás.	UN	
	- - - Los demás:		
	- - - - Con tubo de imagen incorporado, con diagonal de pantalla.		
8528.10.71	- - - - No superior a 42 cm.		
8528.10.71.1.00.F	- - - - - Domésticos.	UN	
8528.10.71.9.00.I	- - - - - Los demás.	UN	
8528.10.73	- - - - Superior a 42 cm sin exceder de 52 cm.		
8528.10.73.1.00.0	- - - - - Domésticos.	UN	
8528.10.73.9.00.G	- - - - - Los demás.	UN	
8528.10.79	- - - - Superior a 52 cm.		
8528.10.79.1.00.H	- - - - - Domésticos.	UN	
8528.10.79.9.00.A	- - - - - Los demás.	UN	
	- - - - Los demás:		

CODIFICACION	DESIGNACION DE LAS MERCANCIAS	UNIDADES SUPLEMENT.	OBSERVACIONES
8528.10.80.0.00.D	- - - - Con pantalla. - - - - Sin pantalla.	UN	
8528.10.91.0.00.D	- - - - - Receptores de señales de imagen y sonido (sintonizadores).	UN	
8528.10.95	- - - - - Los demás:		
8528.10.95.1.00.E	- - - - - Domésticos.	UN	
8528.10.95.9.00.H	- - - - - Los demás.	UN	
8528.20	- En blanco y negro u otros monocromos.		
8528.20.20.0.00.H	- - Videomonitores. - - Los demás:	UN	
	- - - Con tubo de imagen incorporado, con diagonal de pantalla:		
8528.20.71	- - - - No superior a 42 cm.		
8528.20.71.1.00.D	- - - - - Domésticos.	UN	
8528.20.71.9.00.D	- - - - - Los demás.	UN	
8528.20.73	- - - - Superior a 42 cm sin exceder de 52 cm.		
8528.20.73.1.00.B	- - - - - Domésticos.	UN	
8528.20.73.9.00.E	- - - - - Los demás.	UN	
8528.20.79	- - - - Superior a 52 cm:		
8528.20.79.1.00.F	- - - - - Domésticos.	UN	
8528.20.79.9.00.I	- - - - - Los demás.	UN	
	- - - - Los demás:		
8528.20.91	- - - - Con pantalla:		
8528.20.91.1.00.J	- - - - - Domésticos.	UN	
8528.20.91.9.00.C	- - - - - Los demás.	UN	
8528.20.99	- - - - Sin pantalla:		
8528.20.99.1.00.B	- - - - - Domésticos.	UN	
8528.20.99.9.00.E	- - - - - Los demás.	UN	
85.29	PARTES IDENTIFICABLES COMO DESTINADAS, EXCLUSIVA O PRINCIPALMENTE, A LOS APARATOS DE LAS PARTIDAS 85.25 a 85.29:		
8529.10	- Antenas y reflectores de antena de cualquier tipo, partes identificables para su uso con estos artículos:		
8529.10.10.0.00.A	- - Destinados a aeronaves civiles (22). - - Los demás: - - - Antenas:	-	

CODIFICACION	DESIGNACION DE LAS MERCANCIAS	UNIDADES SUPLEMENT.	OBSERVACIONES
8529.10.20.0.00.I	- - - - Antenas telescópicas y antenas de látigo para aparatos portátiles y de aparatos para instalar en los vehículos automóviles.	-	
8529.10.31.0.00.F	- - - - - Antenas del exterior para receptores de radio y televisión.	-	
8529.10.39.0.00.H	- - - - - Para recepción por satélite.	-	
8529.10.40.0.00.E	- - - - - Los demás.	-	
8529.10.50.0.00.B	- - - - Antenas de interior para receptores de radio y televisión, incluidas las que se incorporan.	-	
8529.10.70.0	- - - - Los demás.	-	
8529.10.70.0.10.D	- - - - Filtros y separadores de antenas:	-	
	- - - - - Conjunto de filtrado cerámico compuesto por dos filtros cerámicos con tres patillas de conexión y un resonador cerámico de materias plásticas, desprovisto de cualquier elemento eléctrico, destinado a la fabricación de sintonizadores-amplificadores de alta fidelidad (A).	-	
8529.10.70.0.90.I	- - - - Los demás.	-	
8529.10.90.0.00.D	- - - - Los demás.	-	
8529.90	- Los demás:		
8529.90.10.0.00.D	- - Conjuntos y subconjuntos que consistan en dos o más partes o piezas ensambladas para aparatos de las subpartidas 8528.10.11, 8529.10.13, 8529.10.19, 8529.91.11, 8529.91.19 y 8529.92.10, destinados a aeronaves civiles (22). - - Los demás:	-	
	- - - Muebles y envolturas:		
8529.90.51.0.00.D	- - - - De madera.	-	
8529.90.59.0	- - - - De otras materias:	-	
8529.90.59.0.85.G	- - - - - Bastidores, piezas frontales, cajas, muebles y sus partes sueltas, de materias plásticas, desprovistos de cualquier elemento eléctrico, destinados a la fabricación de sintonizadores-amplificadores de alta fidelidad (A).	*	Ad. IA
8529.90.59.0.90.G	- - - - - Los demás.	-	
8529.90.99.0	- - - - Los demás:	-	
8529.90.99.0.10.G	- - - - - Los demás partes con exclusión de los emisores-receptores VHF de comunicación que se ajusten a la norma ARINC 568 A, de los sistemas de intercomunicación de a bordo que se ajusten a las normas ARINC 305 o 412, de los aparatos de radiodifusión y de televisión, de los receptores para sistemas de llamada selectiva Selectra que se ajusten a las normas ARINC 351 o 596 y de los receptores de radionavegación Omega que se ajusten a las normas ARINC 560 o 595 (4:100).	-	
8529.90.99.0.90.I	- - - - Los demás.	-	

CODIFICACIÓN	DESIGNACIÓN DE LAS MERCANCIAS	UNIDADES SUPLEMENT	OBSERVACIONES
85.30	APARATOS ELECTRICOS DE SEÑALIZACION (EXCEPTO LOS DE TRANSMISION DE MENSAJES), DE SEGURIDAD, DE CONTROL O DE MANDO, PARA VIAS FERREAS O SIMILARES, CARRETERAS, VIAS FLUVIALES, AREAS DE SERVICIO, ESTACIONAMIENTOS, INSTALACIONES PORTUARIAS O AEROPUERTOS (EXCEPTO LOS DE LA PARTIDA 89.08):		
8530.10.00.0.00.J	- Aparatos para vias férreas o similares.	-	
8530.60.00.0.00.E	- Los demás aparatos.	-	
8530.90.00.0.00.C	- Partes.	-	
85.31	APARATOS ELECTRICOS DE SEÑALIZACION ACUSTICA O VISUAL (POR EJEMPLO: SONERIAS, SIRENAS, TABLEROS ANUNCIADORES, AVISADORES DE PROTECCION CONTRA ROBOS O INCENDIOS), EXCEPTO LOS DE LAS PARTIDAS 85.12 U 85.30:		
8531.10	- Avisadores eléctricos de protección contra robos o incendios y aparatos similares:		
8531.10.10.0.00.G	- - Destinados a aeronaves civiles (22).	-	
8531.10.90.0.00.J	- - Los demás.	-	
8531.20	- Tableros indicadores con dispositivos de cristales líquidos (LCD) o diodos emisores de luz (LED):		
8531.20.10.0.00.E	- - Destinados a aeronaves civiles (22).	-	
8531.20.90.0.00.H	- - Los demás.	-	
8531.80	- Los demás aparatos:		
8531.80.10.0.00.B	- - Destinados a aeronaves civiles (22)	-	
8531.80.90.0.00.E	- - Los demás.	-	
8531.90.00.0	- Partes:		
8531.90.00.0.10.A	- - Destinadas a cierto tipo de aeronaves (4) (100)	-	
8531.90.00.0.90.C	- - Los demás.	-	
85.32	CONDENSADORES ELECTRICOS FIJOS, VARIABLES O AJUSTABLES:		
8532.10.00.0	- Condensadores fijos para redes eléctricas de 50/60 Hz capaces de absorber una potencia reactiva igual o superior a 0.5 KVar (condensadores de potencia):		
8532.10.00.0.10.G	- - Destinados a cierto tipo de aeronaves (4)(100).	-	
8532.10.00.0.90.I	- - Los demás.	-	
8532.21.00.0	- Los demás condensadores fijos:		
8532.21.00.0	- - De tantalio:		
8532.21.00.0.10.D	- - - Destinados a cierto tipo de aeronaves (4)(100).	-	
8532.21.00.0.90.F	- - - Los demás.	-	
8532.22.00.0	- - Electrolíticos de aluminio		

CODIFICACIÓN	DESIGNACIÓN DE LAS MERCANCIAS	UNIDADES SUPLEMENT	OBSERVACIONES
8532.22.00.0.10.C	- - - Destinados a cierto tipo de aeronaves (4)(100)	-	
8532.22.00.0.90.E	- - - Los demás.	-	
8532.23.00.0	- - Con dieléctrico de cerámica de una sola capa:		
8532.23.00.0.10.B	- - - Destinados a cierto tipo de aeronaves (4)(100).	-	
8532.23.00.0.90.D	- - - Los demás.	-	
8532.24	- - Con dieléctrico de cerámica, multicapas		
8532.24.10.0	- - - Con las hilas de conexión:		
8532.24.10.0.10.I	- - - - Destinados a cierto tipo de aeronaves (4)(100).	-	
8532.24.10.0.90.A	- - - - Los demás.	-	
8532.24.90.0	- - - Los demás.	-	
8532.24.90.0.10.B	- - - - Destinados a cierto tipo de aeronaves (4)(100)	-	
8532.24.90.0.90.D	- - - - Los demás.	-	
8532.25.00.0	- - Con dieléctrico de papel o de plástico		
8532.25.00.0.10.J	- - - Destinados a cierto tipo de aeronaves (4)(100).	-	
8532.25.00.0.90.B	- - - Los demás.	-	
8532.29.00.0	- - Los demás:		
8532.29.00.0.10.F	- - - Destinados a cierto tipo de aeronaves (4)(100)	-	
8532.29.00.0	- - - Los demás:		
8532.29.00.0.91.F	- - - - Condensador de oro con una capacidad nominal de 100 nF, con un voltaje de salida de 5.5 V, y una corriente de pérdida de un máximo de 100 microA, encerrado en una cápsula cilíndrica con una altura inferior a 8 mm y un diámetro no superior a 14 mm.	-	
8532.29.00.0.99.I	- - - - Los demás.	-	
8532.30	- Condensadores variables o ajustables		
8532.30.10.0	- - Condensadores variables.		
8532.30.10.0.10.A	- - - Destinados a cierto tipo de aeronaves (4)(100)	-	
8532.30.10.0	- - - Los demás.	-	
8532.30.10.0.95.C	- - - - Condensadores variables múltiples para sintonía de radio, destinados a la fabricación de sintonizadores y sintonizadores-amplificadores de alta fidelidad (a)	-	AD IA
8532.30.10.0.91.A	- - - - Condensador variable con aislamiento dieléctrico en materia plástica, con una capacidad no superior a 2 x 335 pF en la parte AM y no superior a 2 x 20 pF en la parte FM, encerrado en una cápsula cuyas dimensiones exteriores no excedan de 21 x 24 mm.	-	
8532.30.10.0.99.D	- - - - Los demás	-	

CODIFICACION	DESIGNACION DE LAS MERCANCIAS	UNIDADES SUPLEMENT	OBSERVACIONES
8532.30.90.0	- - Los demás:	-	
8532.30.90.0.10.D	- - - Destinados a cierto tipo de aeronaves (4)(100)	-	
	- - - Los demás:	-	
8532.30.90.0.20.C	- - - - En forma de una pastilla circular de un diámetro que no supere los 2,8 mm. y de un espesor que no supere los 3 mm. provista de una cabeza de tornillo en el centro y de dos pastillas de conexión y de una capacidad de 5 pF como mínimo y de 30 pF como máximo destinados a la fabricación de productos del capítulo 91 (4).	-	
8532.30.90.0.90.F	- - - - Los demás	-	
8532.80.00.0	- Partes:	-	
8532.90.00.0.10.J	- - Destinadas a cierto tipo de aeronaves (4)(100).	-	
8532.90.00.0.90.B	- - Las demás:	-	
85.33	RESISTENCIAS ELECTRICAS, EXCEPTO LAS DE CALENTAMIENTO (INCLUIDOS LOS REOSTATOS Y POTENCIOMETROS):	-	
8533.10.00.0	- Resistencias fijas de carbono, aglomeradas o de capa:	-	
8533.10.00.0.10.F	- - Destinadas a cierto tipo de aeronaves (4)(100).	-	
8533.10.00.0.90.H	- - Las demás	-	
	- Las demás resistencias fijas	-	
8533.21.00.0	- - De potencia inferior o igual a 20 W.	-	
8533.21.00.0.10.G	- - - Destinadas a cierto tipo de aeronaves (4)(100)	-	
8533.21.00.0.90.F	- - - Las demás	-	
8533.29.00.0	- - Los demás:	-	
8533.29.00.0.10.E	- - - Destinadas a cierto tipo de aeronaves (4)(100)	-	
	- - - Las demás:	-	
8533.29.00.0.91.E	- - - - Dispositivo constituido por una resistencia fija con un coeficiente de temperatura positivo, con una resistencia nominal de corriente continua de 10,8 Ohm a 20 °C, una resistencia de aislamiento superior a 1 Megaohm, para la protección de centralitas telefónicas contra aumentos de tensión, de larga duración no superiores a 1 000 V, encerrado en una cápsula cuyas dimensiones exteriores no excedan de 28 x 18 mm, provisto de un máximo de 18 clavijas de conexión y de una sigla de identificación consistente en 0 que comprende la combinación siguiente: 20781 u - otras siglas de identificación relacionadas con resistencias fijas que concuerden con la presente descripción.	-	
8533.29.00.0.99.H	- - - - Los demás:	-	
	- Resistencias variables bobinadas, incluidos los reostatos y los potenciómetros:	-	
8533.31.00	- De potencia inferior o igual a 20 W:	-	

CODIFICACION	DESIGNACION DE LAS MERCANCIAS	UNIDADES SUPLEMENT	OBSERVACIONES
8533.31.00.1	- - - Resistencias variables bobinadas	-	
8533.31.00.1.10.I	- - - - Destinadas a cierto tipo de aeronaves (4)(100).	-	
8533.31.00.1.90.A	- - - - Los demás:	-	
	- - - - Reostatos o potenciómetros, de peso unitario:	-	
8533.31.00.2	- - - - Inferior o igual a 100 g	-	
8533.31.00.2.10.G	- - - - Destinados a cierto tipo de aeronaves (4)(100).	-	
8533.31.00.2.90.I	- - - - Los demás:	-	
8533.31.00.3	- - - - Superior a 100 g.	-	
8533.31.00.3.10.E	- - - - Destinados a cierto tipo de aeronaves (4)(100).	-	
8533.31.00.3.90.G	- - - - Los demás	-	
8533.39.00	- - Las demás:	-	
8533.39.00.1	- - - Resistencias variables bobinadas	-	
8533.39.00.1.10.A	- - - - Destinadas a cierto tipo de aeronaves (4)(100)	-	
8533.39.00.1.90.C	- - - - Las demás:	-	
	- - - - Reostatos o potenciómetros, de peso unitario:	-	
	- - - - Inferior o igual a 100 g	-	
8533.39.00.2.10.I	- - - - Destinados a cierto tipo de aeronaves (4)(100).	-	
8533.39.00.2.90.A	- - - - Los demás:	-	
8533.39.00.3	- - - - Superior a 100 g:	-	
8533.39.00.3.10.C	- - - - Destinados a cierto tipo de aeronaves (4)(100).	-	
8533.39.00.3.90.I	- - - - Los demás	-	
8533.40	- Las demás resistencias variables, incluidos los reostatos y potenciómetros:	-	
8533.40.10	- - Para potencias no superiores a 20 W.	-	
8533.40.10.1	- - - Resistencias variables no bobinadas	-	
8533.40.10.1.10.F	- - - - Destinadas a cierto tipo de aeronaves (4)(100)	-	
8533.40.10.1.91.F	- - - - Potenciómetro de cursor con una o dos bandas de resistencia y una carrera de cursor de 20 mm, encerrado en una cápsula con un máximo de 5 pastillas de conexión.	-	
8533.40.10.1.99.I	- - - - Las demás:	-	
	- - - - Reostatos o potenciómetros de peso unitario:	-	
8533.40.10.2	- - - - Inferior o igual a 100 g:	-	
8533.40.10.2.10.D	- - - - Destinados a cierto tipo de aeronaves (4)(100).	-	

CODIFICACION	DESIGNACION DE LAS MERCANCIAS	UNIDADES SUPLEMENT	OBSERVACIONES
8533.40.10.2.91.D	----- Potenciómetro de cursor con una o dos bandas de resistencia y una carrera de cursor de 20 mm, encerrado en una cápsula con un máximo de 8 patillas de conexión.	-	
8533.40.10.2.99.G	----- Los demás.	-	
8533.40.10.3	----- Superior a 100 g.	-	
8533.40.10.3.10.B	----- Destinados a cierto tipo de aeronaves (4)(100)	-	
8533.40.10.3.91.B	----- Potenciómetro de cursor con una o dos bandas de resistencia y una carrera de cursor de 20 mm, encerrado en una cápsula con un máximo de 8 patillas de conexión.	-	
8533.40.10.3.99.E	----- Los demás.	-	
8533.40.90	----- Las demás:	-	
8533.40.90.1	----- Resistencias variables no bobinadas.	-	
8533.40.90.1.10.1	----- Destinadas a cierto tipo de aeronaves (4)(100)	-	
8533.40.90.1.99.A	----- Las demás.	-	
8533.40.90.2	----- Reostatos o potenciómetros, de peso unitario:	-	
8533.40.90.2.10.B	----- Inferior o igual a 100 g.	-	
8533.40.90.2.90.1	----- Destinados a cierto tipo de aeronaves (4)(100)	-	
8533.40.90.2.90.2	----- Los demás.	-	
8533.40.90.3	----- Superior a 100 g.	-	
8533.40.90.3.10.E	----- Destinados a cierto tipo de aeronaves (4)(100)	-	
8533.40.90.3.90.G	----- Los demás.	-	
8533.90.00.0	----- Partes.	-	
8533.90.00.0.10.1	----- Destinadas a cierto tipo de aeronaves (4)(100).	-	
8533.90.00.0.90.A	----- Las demás.	-	
85.34	CIRCUITOS IMPRESOS:	-	
	- Que solo lleven elementos conductores y contactos.	-	
8534.00.11.0	----- Circuitos múltiples:	-	
8534.00.11.0.10.D	----- Destinados a cierto tipo de aeronaves (4)(100)	-	
	----- Los demás:	-	
8534.00.11.0.91.0	----- Circuitos impresos en una sola cara cuyas dimensiones no excedan los 30 x 30 mm, destinados a la fabricación de productos del capítulo 91 (4)	-	
8534.00.11.0.99.G	----- Los demás.	-	
8534.00.19.0	----- Los demás.	-	

CODIFICACION	DESIGNACION DE LAS MERCANCIAS	UNIDADES SUPLEMENT	OBSERVACIONES
8534.00.19.0.10.F	----- Destinados a cierto tipo de aeronaves (4)(100)	-	
	----- Los demás:	-	
8534.00.19.0.91.F	----- Circuitos impresos en una sola cara cuyas dimensiones no excedan los 30 x 30 mm, destinados a la fabricación de productos del capítulo 91 (4)	-	
8534.00.19.0.99.I	----- Los demás.	-	
8534.00.90.0	- Que lleven otros elementos pasivos:	-	
8534.00.90.0.10.H	----- Destinados a cierto tipo de aeronaves (4)(100).	-	
8534.00.90.0.90.V	----- Los demás.	-	
85.35	APARATOS PARA EL CORTE, SECCIONAMIENTO, PROTECCION, DERIVACION, ENPALME O CONEXION DE CIRCUITOS ELECTRICOS (POR EJEMPLO: INTERRUPTORES, CONMUTADORES, CONTACTOCIRCUITOS, PARARRAYOS, LIMITADORES DE TENSION, AMORTIGUADORES DE ONDA, TOMAS DE CORRIENTE O CAJAS DE ENPALME), PARA UNA TENSION SUPERIOR A 1.000 VOLTIOS:	-	
8535.10.00.0	- Fusibles y contactocircuitos con fusibles	-	
8535.10.00.0.10.0	----- Destinados a cierto tipo de aeronaves (4)(100)	-	
8535.10.00.0.90.F	----- Los demás.	-	
	- Disyuntores:	-	
8535.21.00.0	- Para una tensión inferior a 72,5 kV:	-	
8535.21.00.0.10.A	----- Destinados a cierto tipo de aeronaves (4)(100).	-	
8535.21.00.0.90.C	----- Los demás.	-	
8535.29.00.0	----- Los demás.	-	
8535.29.00.0.10.0	----- Destinados a cierto tipo de aeronaves (4)(100)	-	
8535.29.00.0.90.E	----- Los demás.	-	
8535.30	- Seccionadores e interruptores	-	
8535.30.10.0	- Para tensiones inferiores a 72,5 kV	-	
8535.30.10.0.10.H	----- Destinados a cierto tipo de aeronaves (4)(100).	-	
8535.30.10.0.90.J	----- Los demás.	-	
8535.30.90.0	----- Los demás:	-	
8535.30.90.0.10.A	----- Destinados a cierto tipo de aeronaves (4)(100).	-	
8535.30.90.0.90.C	----- Los demás.	-	
8535.40.00.0	- Pararrayos, limitadores de tensión y amortiguadores de ondas.	-	
8535.40.00.0.10.H	----- Destinados a cierto tipo de aeronaves (4)(100)	-	
8535.40.00.0.90.V	----- Los demás.	-	

CODIFICACION	DESIGNACION DE LAS MERCANCIAS	UNIDADES SUPLEMENT.	OBSERVACIONES
8535.90.00.0	- Los demás.	-	
8535.90.00.0.10.0	- - - Destinados a cierto tipo de aeronaves (4)(100).	-	
8535.90.00.0.90.1	- - - Los demás.	-	
85.36	APARATOS PARA EL CORTE, SECCIONAMIENTO, PROTECCION, DERIVACION, EMPALME O CONEXION DE CIRCUITOS ELECTRICOS (POR EJEMPLO: INTERRUPTORES, CONMUTADORES, RELES, CORTACIRCUITOS, AMORTIGUADORES DE ONDA, CLAVIJAS, TOMAS DE CORRIENTE, PORTALAMPARAS O CAJAS DE EMPALME), PARA UNA TENSION INFERIOR O IGUAL A 1.000 VOLTIOS:		
8536.10	- Fusibles y cortacircuitos con fusible		
8536.10.10.0	- - Para intensidades no superiores a 10 A		
8536.10.10.0.10.A	- - - Destinados a cierto tipo de aeronaves (4)(100).	-	
8536.10.10.0.90.C	- - - Los demás.	-	
8536.10.50.0	- - Para intensidad superiores a 10 A sin exceder de 63 A:		
8536.10.50.0.10.B	- - - Destinados a cierto tipo de aeronaves (4)(100).	-	
8536.10.50.0.90.D	- - - Los demás.	-	
8536.10.90.0	- - Para intensidades superiores a 53 A.		
8536.10.90.0.10.D	- - - Destinados a cierto tipo de aeronaves (4)(100).	-	
8536.10.90.0.90.F	- - - Los demás.	-	
8536.20	- Disyuntoras		
8536.20.10.0	- - Para intensidades no superiores a 63 A		
8536.20.10.0.10.I	- - - Destinados a cierto tipo de aeronaves (4)(100).	-	
8536.20.10.0.90.A	- - - Los demás.	-	
8536.20.90.0	- - Para intensidades superiores a 63 A:		
8536.20.90.0.10.B	- - - Destinados a cierto tipo de aeronaves (4)(100).	-	
8536.20.90.0.90.D	- - - Los demás.	-	
8536.30	- Los demás aparatos para la protección de circuitos eléctricos:		
8536.30.10.0	- - Para intensidades no superiores a 16 A:		
8536.30.10.0.10.G	- - - Destinados a cierto tipo de aeronaves (4)(100).	-	
8536.30.10.0.90.I	- - - Los demás.	-	
8536.30.30.0	- - Para intensidades superiores a 16 A sin exceder de 125 A:		
8536.30.30.0.10.C	- - - Destinados a cierto tipo de aeronaves (4)(100).	-	
8536.30.30.0.90.E	- - - Los demás.	-	
8536.30.90.0	- - Para intensidades superiores a 125 A.		

CODIFICACION	DESIGNACION DE LAS MERCANCIAS	UNIDADES SUPLEMENT.	OBSERVACIONES
8536.30.90.0.10.J	- - - Destinados a cierto tipo de aeronaves (4)(100).	-	
8536.30.90.0.90.B	- - - Los demás.	-	
8536.41	- Relés:		
8536.41.10.0	- - Para una tensión inferior o igual a 60 V:		
8536.41.10.0.10.0	- - - Destinados a cierto tipo de aeronaves (4)(100).	-	
8536.41.10.0.91.0	- - - - Relé térmico contenido en una bombilla de cristal herméticamente cerrada cuya altura no exceda los 35 mm, con exclusión de los hilos, y cuyo coeficiente de pérdida no supere los 10 - 8 cm3 de helio por segundo bajo 1 bar a una temperatura comprendida entre 0 y 160 C, destinados a ser montados sobre compresores para equipos frigoríficos (4).	-	
8536.41.10.0.99.G	- - - - Los demás.	-	
8536.41.90.0	- - Para intensidades superiores a 2 A.		
8536.41.90.0.10.G	- - - Destinados a cierto tipo de aeronaves (4)(100).	-	
8536.41.90.0.91.G	- - - - Relés térmicos contenidos en una bombilla de cristal herméticamente cerrada cuya altura no exceda los 35 mm, con exclusión de los hilos, y cuyo coeficiente de pérdida no supere los 10 - 8 cm3 de helio por segundo bajo 1 bar a una temperatura comprendida entre 0 y 160 C, destinados a ser montados sobre compresores para equipos frigoríficos (4).	-	
8536.41.90.0.99.J	- - - - Los demás.	-	
8536.49.00.0	- Los demás:		
8536.49.00.0.10.H	- - Destinados a cierto tipo de aeronaves (4)(100).	-	
8536.49.00.0.91.H	- - - Relé térmico contenido en una bombilla de cristal herméticamente cerrada cuya altura no exceda los 35 mm, con exclusión de los hilos, y cuyo coeficiente de pérdida no supere los 10 - 8 cm3 de helio por segundo bajo 1 bar a una temperatura comprendida entre 0 y 160 C, destinado a ser montados sobre compresores para equipos frigoríficos (4).	-	
8536.49.00.0.99.A	- - - - Los demás.	-	
8536.50.00.0	- Los demás interruptores, seccionadores y conmutadores:		
8536.50.00.0.10.D	- - Destinados a cierto tipo de aeronaves (4)(100).	-	
8536.50.00.0.92.B	- - - Conmutador de línea telefónica compuesta de dos laminillas emparejadas, una móvil y la otra fija, con una superficie de contacto de oro difundido sobre una incrustación de paladio y de	-	

CODIFICACION	DESIGNACION DE LAS MERCANCIAS	UNIDADES SUPLEMENT.	OBSERVACIONES
8538.50.00.0.93.J	plata, montado en un soporte de policarbonato de una dimensión que no supere los 40 x 20 x 13 mm. - - - Interruptor de láminas en forma de una cápsula de vidrio que contenga un máximo de 3 contactos eléctricos, fijados sobre varillas metálicas, y una pequeña cantidad de mercurio.	-	
8538.50.00.0.99.G	- - - Los demás. - Portalámparas, clavijas y tomas de corriente;	-	
8538.81	- - Portalámparas;	-	
8538.61.10.0	- - - Portalámparas Edison;	-	
8538.61.10.0.10.I	- - - Destinados a cierto tipo de aeronaves (4)(100)	-	
8538.61.10.0.90.A	- - - Los demás.	-	
8538.61.90.0	- - - Los demás;	-	
8538.61.90.0.10.B	- - - Destinados a cierto tipo de aeronaves (4)(100)	-	
8538.61.90.0.90.D	- - - Los demás.	-	
8538.89.00.0	- - Los demás.	-	
8538.89.00.0.10.C	- - - Destinados a cierto tipo de aeronaves (4)(100).	-	
8538.89.00.0.90.E	- - - Los demás.	-	
8538.90	- Los demás aparatos;	-	
8538.90.01.0	- Elementos prefabricados para canalizaciones eléctricas;	-	
8538.90.01.0.10.E	- - - Destinados a cierto tipo de aeronaves (4)(100)	-	
8538.90.01.0.90.G	- - - Los demás.	-	
8538.90.11.0	- - Conexiones y elementos de contacto para hilos y cables - - - Para cables coaxiales.	-	
8538.90.11.0.10.C	- - - Destinados a cierto tipo de aeronaves (4)(100)	-	
8538.90.11.0.90.E	- - - Los demás.	-	
8538.90.19.0	- - - Los demás;	-	
8538.90.19.0.10.F	- - - Destinados a cierto tipo de aeronaves (4)(100)	-	
8538.90.19.0.90.G	- - - Los demás.	-	
8538.90.80.0	- - Los demás.	-	
8538.90.80.0.10.I	- - - Destinados a cierto tipo de aeronaves (4)(100)	-	
8538.90.80.0.90.A	- - - Los demás.	-	
85.37	CUADROS, PANELES, CONSOLAS, PUPITRES, ARMARIOS (INCLUIDOS LOS CONTROLES NUMÉRICOS) Y DEMÁS SOPORTES QUE LLEVEN VARIOS APARATOS DE LAS PARTIDAS N 85.35 u 85.36, PARA EL CONTROL o DISTRIBUCIÓN DE ENERGÍA ELÉCTRICA, AUNQUE		

CODIFICACION	DESIGNACION DE LAS MERCANCIAS	UNIDADES SUPLEMENT.	OBSERVACIONES
8537.10	LLEVEN INSTRUMENTOS O APARATOS DEL CAPITULO 90, EXCEPTO LOS APARATOS DE CONMUTACION DE LA PARTIDA 8517:		
8537.10.10.0	- Para una tensión inferior o igual a 1 000 V:		
8537.10.10.0.10.J	- - - Controles numéricos que incorporen una máquina automática de procesamiento de datos.		
8537.10.10.0.90.B	- - - Destinados a cierto tipo de aeronaves (4)(100).		
8537.10.91.0	- - - Los demás.		
8537.10.91.0.10.B	- - - Aparatos de mando con memoria programable		
8537.10.91.0.90.D	- - - Destinados a cierto tipo de aeronaves (4)(100)		
8537.10.99.0	- - - Los demás.		BE
8537.10.99.0.10.D	- - - Los demás;		
8537.10.99.0.90.F	- - - Destinados a cierto tipo de aeronaves (4)(100)		
8537.20	- Para una tensión superior a 1 000 V.		
8537.20.91.0	- - Para una tensión superior a 1000 V sin exceder de 72,5 kV:		
8537.20.91.0.10.J	- - - Destinados a cierto tipo de aeronaves (4)(100).		
8537.20.91.0.90.B	- - - Los demás.		
8537.20.99.0	- - Para una tensión superior a 72,5 kV		
8537.20.99.0.10.B	- - - Destinados a cierto tipo de aeronaves (4)(100).		
8537.20.99.0.90.D	- - - Los demás.		BE
85.38	PARTES IDENTIFICABLES COMO DESTINADAS, EXCLUSIVA O PRINCIPALMENTE, A LOS APARATOS DE LAS PARTIDAS 85.35, 85.36 y 85.37:		
8538.10.00.0	- Cuadros, paneles, consolas, pupitres, armarios y demás soportes de la partida 8537, sin los aparatos		
8538.10.00.0.10.A	- - Destinados a cierto tipo de aeronaves (4)(100).		
8538.10.00.0.90.C	- - Los demás.		
8538.90	- Los demás:		
8538.90.10.0	- - Ensamblados electrónicos;		
8538.90.10.0.10.B	- - - Destinados a cierto tipo de aeronaves (4)(100)		
8538.90.10.0.90.D	- - - Los demás.		
8538.90.90.0	- - Los demás;		
8538.90.90.0.10.E	- - - Destinados a cierto tipo de aeronaves (4)(100)		

CODIFICACION	DESIGNACION DE LAS MERCANCIAS	UNIDADES SUPLEMENT	OBSERVACIONES
8538.90.90.0.90.0	- - - Los demás.	-	
85.39	LAMPARAS Y TUBOS ELECTRICOS DE INCANDESCENCIA O DE DESCARGA. INCLUIDOS LOS FAROS O UNIDADES "SELLADOS" Y LAS LAMPARAS Y TUBOS DE RAYOS ULTRAVIOLETAS O INFRARROJOS; LAMPARAS DE ARCO.		
8539.10	- Faros o unidades "sellados":		
8539.10.10.0.00.I	- - - Destinados a aeronaves civiles (22).	UN	
8539.10.90.0.00.B	- - Los demás.	UN	
	- Las demás lámparas y tubos de incandescencia, con exclusión de los de rayos ultravioletas o infrarrojos:		
8539.21	- - Halógenos de wolframio:		
8539.21.10.0.00.F	- - - Del tipo de los utilizados en proyectores	UN	
8539.21.30.0.00.B	- - - Del tipo de los utilizados en motocicletas y otros vehículos automóviles.	UN	Ap. IA
	- - - Los demás, para tensiones:		
8539.21.91.0	- - - - Superiores a 100 V:		
8539.21.91.0.10.0	- - - - - Para el alumbrado, destinados a cierto tipo de aeronaves (4)(100)	UN	
8539.21.91.0.90.I	- - - - - Los demás	UN	
8539.21.99.0	- - - - No superiores a 100 V:	UN	
8539.21.99.0.10.I	- - - - - Para el alumbrado, destinados a cierto tipo de aeronaves (4)(100).	UN	
8539.21.99.0.90.A	- - - - - Los demás.	UN	
8539.22	- - Los demás, de potencia inferior o igual a 200 W para una tensión superior a 100 V:		
8539.22.10	- - - Reflectores:		
8539.22.10.1	- - - - De arco:		
8539.22.10.1.10.B	- - - - - Para el alumbrado, destinados a cierto tipo de aeronaves (4)(100).	UN	
8539.22.10.1.90.D	- - - - - Los demás.	UN	
	- - - - Los demás:		
8539.22.10.2.90.B	- - - - - Del tipo de los utilizados para proyectores	UN	
8539.22.10.9	- - - - - Los demás:		
8539.22.10.9.10.E	- - - - - Para alumbrado, destinados a cierto tipo de aeronaves (4)(100).	UN	
8539.22.10.9.90.0	- - - - - Los demás.	UN	
8539.22.90	- - - Los demás.		
	- - - Normales para el alumbrado.		
8539.22.90.1.90.0	- - - - De potencia inferior o igual a 100 W	UN	

CODIFICACION	DESIGNACION DE LAS MERCANCIAS	UNIDADES SUPLEMENT	OBSERVACIONES
8539.22.90.2.90.E	- - - - De potencia superior a 100 W.	UN	
8539.22.90.3.90.C	- - - - Del tipo de las utilizadas para proyectores.	UN	
8539.22.90.9	- - - - Los demás:		
8539.22.90.9.10.H	- - - - - Para el alumbrado, destinados a cierto tipo de aeronaves (4)(100).	UN	
8539.22.90.9.90.J	- - - - - Los demás.	UN	
8539.29	- - Los demás.		
8539.29.10	- - - Del tipo de los utilizados para proyectores.		
8539.29.10.1.00.F	- - - - De acero.	UN	
8539.29.10.9.00.I	- - - - Los demás:	UN	
	- - - - Del tipo de los utilizados para motocicletas y otros vehículos automóviles.		
8539.29.31.0.00.C	- - - - Para faros.	UN	
8539.29.39.0.00.E	- - - - Los demás.	UN	
	- - - Los demás, para tensiones:		
8539.29.91	- - - - Superiores a 100 V:		
8539.29.91.1.90.I	- - - - - Normales para el alumbrado.	UN	
8539.29.91.9	- - - - - Los demás:		
8539.29.91.9.10.J	- - - - - Para el alumbrado, destinados a cierto tipo de aeronaves (4)(100)	UN	
8539.29.91.9.90.B	- - - - - Los demás.	UN	
8539.29.99	- - - - No superiores a 100 V:		
8539.29.99.1.90.A	- - - - - Normales para el alumbrado.	UN	
8539.29.99.9	- - - - - Los demás.		
8539.29.99.9.10.B	- - - - - Para el alumbrado, destinados a cierto tipo de aeronaves (4)(100)	UN	
8539.29.99.9.90.D	- - - - - Los demás.	UN	
	- Lámparas y tubos de descarga, excepto los de rayos ultravioletas.		
8539.31	- Fluorescentes de cátodo caliente:		
8539.31.10.0	- - De dos casquillos:		
8539.31.10.0.10.C	- - - Para el alumbrado, destinados a cierto tipo de aeronaves (4)(100).	UN	
8539.31.10.0.90.E	- - - Los demás.	UN	
8539.31.90.0	- - Los demás:		
8539.31.90.0.10.F	- - - Para el alumbrado, destinados a cierto tipo de aeronaves (4)(100).	UN	

CODIFICACION	DESIGNACION DE LAS MERCANCIAS	UNIDADES SUPLEMENT	OBSERVACIONES
8539 31 90 0 90 H	- - - - Los demás.	UN	
8539 39	- - Los demás:		
8539 39 10 0	- - - De luz mixta:		
8539 39 10 0 10 E	- - - - Para el alumbrado, destinados a cierto tipo de aeronaves (4)(100).	UN	
8539 39 10 0 90 G	- - - - Los demás:	UN	
	- - - Los demás:		
8539 39 30 0 00 B	- - - - De vapor de mercurio.	UN	
	- - - - De vapor de sodio:		
8539 39 91 0 00 F	- - - - Con tubo en forma de U.	UN	
8539 39 99 0 00 H	- - - - Los demás.	UN	
8539 39 90 0	- - - - Los demás:		
8539 39 90 0 10 H	- - - - Para el alumbrado, destinados a cierto tipo de aeronaves (4)(100).	UN	
8539 39 90 0 80 J	- - - - Los demás.	UN	
8539 40	- Lámparas y tubos de rayos ultravioletas o infrarrojos; lámparas de arco:		
8539 40 10 0 00 C	- - De rayos ultravioletas	UN	
8539 40 30 0 00 I	- - De rayos infrarrojos.	UN	
8539 40 90 0 00 F	- - De lámparas de arco.	UN	
8539 90	- Partes:		
8539 90 10 0 00 B	- - Casquillos.	-	
8539 90 90	- - Los demás:		
8539 90 90 1 00 C	- - - Para lámparas y tubos de incandescencia.	-	
	- - - Los demás:		
8539 90 90 2 00 A	- - - Dispositivos tubulares de descarga para lámparas y tubos de descarga.	-	
8539 90 90 9 00 F	- - - Los demás.	-	
85 40	LAMPARAS, TUBOS Y VALVULAS ELECTRONICAS DE CATODO CALIENTE, DE CATODO FRIO O DE FOTOCATODO (POR EJEMPLO: LAMPARAS, TUBOS Y VALVULAS, DE VACIO, DE VAPOR O DE GAS, TUBOS RECTIFICADORES DE VAPOR DE MERCURIO, TUBOS CATORICOS, TUBOS Y VALVULAS PARA CAMARAS DE TELEVISION), EXCEPTO LOS DE LA PARTIDA 85 39:		
	- Tubos cátodos para receptores de televisión, incluso para monitores:		
8540 11	- - En color:		
8540 11 10 0	- - - Con la diagonal de la pantalla no superior a 42 cm:		
8540 11 10 0 10 D	- - - - Destinados a cierto tipo de aeronaves (4)(100):	UN	
	- - - - Los demás:		

CODIFICACION	DESIGNACION DE LAS MERCANCIAS	UNIDADES SUPLEMENT	OBSERVACIONES
8540 11 10 0 91 D	- - - - Provistos de una máscara perforada, dot mask, con cánones e electrones colocados en triángulo (técnica delta) o colocados unos al lado de otros (técnica on line), con errores de convergencias en los ángulos, no superiores a 0,80 mm cuyo ángulo de desviación diagonal se eleva 90° máximo y la distancia entre los puntos color, sea inferior a 0,40 mm.	UN	
8540 11 10 0 92 B	- - - - Tubos cátodos de color, provistos de una máscara de rendija con cánones electrónicos colocados uno al lado del otro (técnica en línea), con una distancia entre bandas del mismo color no superior a 0,47 mm y presentando las características siguientes: - una diagonal de pantalla no inferior a 22 cm y no superior a 26 cm. - un ángulo de desviación en diagonal no superior a 75° - equipados con fósforo calibrado con las siguientes coordenadas - nominales para los puntos de color: - rojo verde azul x 0,810 0,258 0,181 y 0,342 0,588 0,064	UN	
8540 11 10 0 93 J	- - - - Tubos cátodos de color, provistos de una máscara de rendija con cánones electrónicos colocados uno al lado del otro (técnica en línea), con una distancia entre bandas del mismo color no superior a 0,47 mm y presentando las características siguientes: - una diagonal de pantalla no inferior a 12 cm - un ángulo de desviación en diagonal no superior a 80°	UN	
8540 11 10 0 99 G	- - - - Los demás.	UN	
8540 11 30 0	- - - Con la diagonal de la pantalla superior a 42 cm sin exceder de 52 cm:		
8540 11 30 0 10 J	- - - - Destinados a cierto tipo de aeronaves (4)(100)	UN	
	- - - Los demás:		
8540 11 30 0 91 J	- - - - Provistos de una máscara perforada, dot mask, con cánones e electrones colocados en triángulo (técnica delta) o colocados unos al lado de otros (técnica on line), con errores de convergencias en los ángulos, no superiores a 0,80 mm cuyo ángulo de desviación diagonal se eleva 90° máximo y la distancia entre los puntos color, sea inferior a 0,40 mm.	UN	
8540 11 30 0 99 C	- - - - Los demás.	UN	
8540 11 90 0	- - - Con la diagonal de la pantalla superior a 52 cm:		
8540 11 90 0 10 G	- - - - Destinados a cierto tipo de aeronaves (4)(100).	UN	
	- - - Los demás:		
8540 11 90 0 92 E	- - - - Provistos de una máscara perforada, dot mask, con cánones e electrones colocados en triángulo (técnica delta) o colocados unos al lado de otros (técnica on line), con errores de convergencias en los ángulos, no superiores a 0,80 mm cuyo ángulo de desviación diagonal se eleva 90° máximo y la distancia entre los puntos color, sea inferior a 0,40 mm.	UN	
8540 11 90 0 93 C	- - - - Tubos cátodos de color, provistos de una máscara de rendija con cánones electrónicos colocados uno al lado del otro (técnica en línea), con una distancia entre bandas del mismo color no superior a 0,85 mm y presentando las características	UN	

CODIFICACION	DESIGNACION DE LAS MERCANCIAS	UNIDADES SUPLEMENT	OBSERVACIONES
	siguientes: - una diagonal de pantalla superior a 76 cm. - un ángulo de desviación en diagonal no superior a 110		
8540.11.90.0.99.J	----- Los demás.	UN	
8540.12	- - En blanco y negro u otros monocromos		
8540.12.10.0	- - - Con la diagonal de la pantalla no superior a 42 cm.		
8540.12.10.0.10.C	- - - - Destinados a cierto tipo de aeronaves (4)(100).	UN	
8540.12.10.0.90.E	- - - - Los demás.	UN	
8540.12.30.0	- - - Con la diagonal de la pantalla superior a 42 cm sin exceder de 52 cm.		
8540.12.30.0.10.I	- - - - Destinados a cierto tipo de aeronaves (4)(100)	UN	
8540.12.30.0.90.A	- - - - Los demás.	UN	
8540.12.90.0	- - - Con la diagonal de la pantalla superior a 52 cm.		
8540.12.90.0.10.F	- - - - Destinados a cierto tipo de aeronaves (4)(100).	UN	
8540.12.90.0.90.H	- - - - Los demás.	UN	
8540.20	- Tubos para cámaras de televisión, tubos convertidores o intensificadores de imagen; los demás tubos de fotocátodo		
8540.20.10.0	- - Tubos para cámaras de televisión:		
8540.20.10.0.10.C	- - - Destinadas a cierto tipo de aeronaves (4)(100)	UN	
8540.20.10.0.90.E	- - - Los demás.	UN	
8540.20.30.0	- - Tubos convertidores o intensificadores de imagen		
8540.20.30.0.10.I	- - - Destinados a cierto tipo de aeronaves (4)(100)	UN	
8540.20.30.0.90.A	- - - Los demás.	UN	
8540.20.90	- Los demás tubos de fotocátodo:		
8540.20.90.1	- - - Tubos fotoemisores de vacío o de gas, incluidas los tubos fotomultiplicadores:		
8540.20.90.1.10.D	- - - - Destinados a cierto tipo de aeronaves (4)(100).	UN	
	- - - Los demás:		
8540.20.90.1.91.D	- - - - Fotomultiplicador constituido por un tubo fotocatódico con 9 dinodos, sensible a la luz de longitud de onda de 180 nm o más, pero no superior a 930 nm, con un diámetro máximo de 14 mm y una altura máxima de 94 mm	UN	
8540.20.90.1.99.G	- - - Los demás.	UN	
8540.20.90.9	- - - Los demás		
8540.20.90.9.10.G	- - - - Destinados a cierto tipo de aeronaves (4)(100).	UN	
8540.20.90.9.91.Q	- - - - Fotomultiplicador constituido por un tubo fotocatódico con 9 dinodos, sensible a la luz de longitud de onda de 180 nm o más.	UN	

CODIFICACION	DESIGNACION DE LAS MERCANCIAS	UNIDADES SUPLEMENT	OBSERVACIONES
	pero no superior a 930 nm, con un diámetro máximo de 14 mm y una altura máxima de 94 mm		
8540.20.90.9.99.J	----- Los demás	UN	
8540.30.00	- Los demás tubos catódicos.		
8540.30.00.1	- - En color, con la diagonal de la pantalla superior a 42 cm		
8540.30.00.1.10.A	- - - Destinados a cierto tipo de aeronaves (4)(100).	UN	
	- - - Los demás:		
8540.30.00.1.23.Q	- - - - Tubos catódicos con memoria (Direct View Storage tube) para la reproducción de datos alfanuméricos y analógicos, provistos de un dispositivo de barrido que permita la lectura de las imágenes.	UN	
8540.30.00.1.24.B	- - - - Tubos catódicos de color provistos de una máscara perforada con orificios circulares (dot mask) con cañones de electrones dispuestos los unos junto a los otros (tecnología in-line), con una distancia entre los puntos de color inferior a 0,45 mm y que presenten una de las características siguientes: - una diagonal de pantalla bien superior o igual a 42 cm, bien inferior a 28 cm, un ángulo de desviación en diagonal de un máximo de 90°, con defectos de convergencia en los ángulos que no superen los 0,6 mm, - están provistos de un sistema de absorción de las vibraciones vinculando de manera indisoluble a los tubos (potting-system), - sin pantalla magnética interna, - provistos de una capa de fósforo calibrado que determina las siguientes coordenadas para los puntos de color: rojo verde azul X 0,64 0,25 0,15 Y 0,33 0,60 0,08 o X 0,64 0,31 0,155 Y 0,34 0,595 0,07 o X 0,62 0,21 0,15 Y 0,33 0,615 0,08 o X 0,610 0,307 0,15 Y 0,350 0,595 0,085 o X 0,61 0,205 0,15 Y 0,35 0,600 0,085 o X 0,62 0,29 0,15 Y 0,35 0,60 0,065	UN	
8540.30.00.1.25.I	- - - - Tubos catódicos de color provistos de una máscara preparada con orificios circulares (dot mask) con cañones de electrones dispuestos en triángulo (técnica delta), una distancia entre los puntos de color inferior a 0,4 mm y que presenten una de las siguientes características: - una pantalla que mida como mínimo 66 cm en diagonal, - provistos de una capa de fósforo calibrado que determina las siguientes coordenadas para los puntos de color: rojo verde azul X 0,64 0,25 0,15 Y 0,33 0,60 0,08 o X 0,64 0,31 0,155 Y 0,350 0,595 0,085	UN	

CODIFICACION	DESIGNACION DE LAS MERCANCIAS	UNIDADES SUPLEMENT	OBSERVACIONES
	O 0.610 0.307 0.150 Y 0.350 0.595 0.065 O 0.61 0.205 0.15 Y 0.35 0.590 0.065 O 0.62 0.29 0.15 Y 0.35 0.80 0.065		
8540.30.00.9.26.C	----- Tubos catódicos monocromos de pantalla plana con una diagonal de pantalla no inferior a 142 y no superior a 145 mm, una luminiscencia entre 300 y 400 lumen, un poder de resolución entre 0.08 y 0.1 mm, fósforos del tipo P1 o P56, una tensión anódica superior a 34 KV, una tensión de focalización superior a 7 KV y una corriente catódica de 3 mA como mínimo.	UN	
8540.30.00.9.99.0	----- Los demás.	UN	
8540.30.00.9	----- Los demás.		
8540.30.00.9.10.0	----- Destinados a cierto tipo de aeronaves (4)(100). ----- Los demás.		
8540.30.00.9.23.C	----- Tubos catódicos con memoria (Direct View Storage tube) para la reproducción de datos alfanuméricos y analógicos, provistos de un dispositivo de barrido que permita la lectura de las imágenes.	UN	
8540.30.00.9.24.E	----- Tubos catódicos de color provistos de una máscara perforada con orificios circulares (dot mask) con cañones de electrones dispuestos los unos junto a los otros (tecnología in-line), con una distancia entre los puntos de color inferior a 0.45 mm y que presentan una de las características siguientes: - una diagonal de pantalla bien superior o igual a 42 cm, un ángulo de desviación en diagonal de un máximo de 90°, con defectos de convergencia en los ángulos que no superen los 0,8 mm. - provistos de un sistema de absorción de las vibraciones vinculado de manera indisociable a los tubos (poiting-system). - sin pantalla magnética interna. - provistos de una capa de fósforo calibrado que determine las siguientes coordenadas para los puntos de color: rojo verde azul X 0.64 0.29 0.15 Y 0.33 0.80 0.06 O 0.64 0.31 0.155 Y 0.34 0.595 0.07 O 0.62 0.21 0.15 Y 0.33 0.615 0.06 O 0.610 0.307 0.15 Y 0.350 0.595 0.065 O 0.61 0.205 0.15 Y 0.35 0.680 0.065 O 0.62 0.29 0.15 Y 0.35 0.80 0.065	UN	
8540.30.00.9.25.B	----- Tubos catódicos de color provistos de una máscara preparada con	-	

CODIFICACION	DESIGNACION DE LAS MERCANCIAS	UNIDADES SUPLEMENT	OBSERVACIONES
	orificios circulares (dot mask) con cañones de electrones dispuestos en triángulos (técnica delta), una distancia entre los puntos de color inferior a 0.4 mm y que presentan una de las siguientes características: rojo verde azul X 0.64 0.29 0.15 Y 0.33 0.80 0.06 O 0.64 0.31 0.155 Y 0.50 0.595 0.065 O 0.610 0.307 0.150 Y 0.350 0.595 0.065 O 0.61 0.205 0.15 Y 0.35 0.680 0.065 O 0.62 0.29 0.15 Y 0.35 0.80 0.065		
8540.30.00.9.28.U	----- Tubos catódicos monocromos de pantalla plana con una diagonal de pantalla no inferior a 147 y no superior a 145 mm, una luminiscencia entre 400 y 300 lumen, un poder de resolución entre 0.08 y 0.1 mm, fósforos del tipo P1 o P56 o P56, una tensión anódica superior a 34 KV, una tensión de focalización superior a 7 KV y una corriente catódica de 3 mA como mínimo.	UN	
8540.30.00.9.99.0	----- Los demás. - Tubos para hiperfrecuencias (por ejemplo, magnetrones, klistrones, tubos de ondas progresivas o carciotrones), con exclusión de los controlados por rejillas.	UN	
8540.41.00.0	----- Magnetrones		
8540.41.00.0.10.U	----- Destinados a cierto tipo de aeronaves (4)(100). ----- Los demás.	UN	
8540.41.00.0.91.U	----- Magnetron de ondas continuas de una potencia inferior a 1 000 W, para la fabricación de hornos de microondas (4).	UN	
8540.41.00.0.98.C	----- Los demás	UN	
8540.42.00.0	----- Klistrones:		
8540.42.00.0.10.U	----- Destinados a cierto tipo de aeronaves (4)(100).	UN	
8540.42.00.0.90.A	----- Los demás	UN	
8540.49.00.0	----- Los demás:		
8540.49.00.0.10.B	----- Destinados a cierto tipo de aeronaves (4)(100)	UN	
8540.49.00.0.90.0	----- Los demás.	UN	
	- Las demás lámparas, tubos y válvulas: - Tubos receptores o amplificadores		
8540.81.00	----- De peso unitario inferior o igual a 100 g		
8540.81.00.1	----- Destinados a cierto tipo de aeronaves (4)(100)	UN	

CODIFICACION	DESIGNACION DE LAS MERCANCIAS	UNIDADES SUPLEMENT	OBSERVACIONES
8540.81.00.1.80.A	- - - - Los demás.	UN	
8540.81.00.2	- - - De peso unitario superior a 100 g.		
8540.81.00.2.10.G	- - - - Destinados a cierto tipo de aeronaves (4)(100).	UN	
8540.81.00.2.90.1	- - - - Los demás.	UN	
8540.89	- - Los demás:		
	- - - Tubos de visualización		
8540.89.11.0	- - - - De vacío		
8540.89.11.0.10.J	- - - - - Destinados a cierto tipo de aeronaves (4)(100).	UN	
	- - - - - Los demás:		
8540.89.11.0.91.J	- - - - - Indicadores en forma de un tubo que consiste en un cápsula de vidrio montado sobre un cuadro cuyas dimensiones, con exclusión del cable, no excedan los 350 x 300 mm. El tubo contiene una o algunas filas de caracteres o líneas dispuestas en filas. Cada uno de los caracteres o líneas se compone de elementos fluorescentes o fosforescentes. Estos elementos están montados sobre un soporte metalizado recubierto de sustancias fluorescentes o de sales fosforescentes que se iluminan cuando están sometidas a un bombardeo de electrones.	UN	
8540.89.11.0.99.0	- - - - - Los demás.	UN	
8540.89.19.0	- - - - Los demás:		
8540.89.19.0.10.B	- - - - - Destinados a cierto tipo de aeronaves (4)(100)	UN	
8540.89.19.0.90.0	- - - - - Los demás.	UN	
8540.89.90	- - - Los demás:		
8540.89.90.1	- - - - Fuentes intensas electrónicas de iones positivos.		
8540.89.90.1.10.B	- - - - - Destinados a cierto tipo de aeronaves (4)(100).	UN	
8540.89.90.1.90.0	- - - - - Los demás.	UN	
8540.89.90.9	- - - - Los demás:		
8540.89.90.9.10.E	- - - - - Destinados a cierto tipo de aeronaves (4)(100)	UN	
8540.89.90.9.90.0	- - - - - Los demás.	UN	
	- Partes:		
8540.91.00	- De tubos catódicos:		
8540.91.00.1	- - Bobinas deflectoras para tubos catódicos monocromos.		
8540.91.00.1.10.G	- - - Destinados a cierto tipo de aeronaves (4)(100).	-	
8540.91.00.1.99.J	- - - Los demás.	-	
8540.91.00.9	- - Los demás:		

CODIFICACION	DESIGNACION DE LAS MERCANCIAS	UNIDADES SUPLEMENT	OBSERVACIONES
8540.91.00.9.10.J	- - - - Destinadas a cierto tipo de aeronaves (4)(100).	-	
	- - - - Los demás:		
8540.91.00.9.91.J	- - - - Bobina de desviación para tubos catódicos con una frecuencia de operación comprendida entre 31 250 y 64 000 Hz, que comprendan un ímán de cuatro polos	-	
8540.91.00.9.92.H	- - - - Rejillas, cátodos y elementos de tungsteno recubiertos de un material aislante, destinados para la fabricación de cañones de electrones para tubos de rayos catódicos monocromos (4).	-	
8540.91.00.9.99.0	- - - - Los demás.	-	
8540.99.00.0	- - Los demás.		
8540.99.00.0.10.A	- - - Destinadas a cierto tipo de aeronaves (4)(100)	-	
8540.99.00.0.90.0	- - - Los demás.	-	
85.41	DIODOS, TRANSISTORES Y DISPOSITIVOS SEMICONDUCTORES SIMILARES; DISPOSITIVOS SEMICONDUCTORES FOTOSENSIBLES, INCLUIDAS LAS CELULAS FOTOVOLTAICAS, AUNQUE ESTEN ENSAMBLADAS EN MODULOS O PANELES; DIODOS EMISORES DE LUZ; CRISTALES PIEZOELECTRICOS MONTADOS:		
8541.10	- Diodos, excepto los fotodiodos y los diodos emisores de luz:		
8541.10.10.0.00.E	- - Discos (oblas) sin cortar todavía en microplaquitas.	-	
	- - Los demás:		
8541.10.91.0	- - - Diodos rectificadores de potencia		
8541.10.91.0.10.F	- - - - Diodos de silicio rectificadores de potencia, fabricados en tecnología planar con un tiempo de restablecimiento inferior a 100 nanosegundos con una tensión de bloqueo de un máximo de 200 voltios y una corriente directa media no exceda a 2,5 amperios, encerrado en una cápsula plana exterior cuyas dimensiones excedan de 3 x 8 x 5 mm pero que no exceda de 11 x 17 mm.	-	
	- - - - Los demás:		
8541.10.91.0.95.H	- - - - Diodos apilados tipo miniatura (12 x 4 mm máxima), de alta tensión (mínimo 8000 voltios) para la fabricación de multiplicadores de tensión para tubos de rayos catódicos (4).	-	AC.14
8541.10.91.0.90.H	- - - - Los demás.	-	
8541.10.99.0	- - - Los demás:		
8541.10.99.0.10.K	- - - Diodos de germanio con filamento de oro, de tensión de paso igual o inferior a 1 V, para 5 mA	-	
	- - - Los demás:		
8541.10.99.0.95.J	- - - Diodos microencapsulados destinados a la fabricación de circuitos integrados híbridos (4).	-	BE; Ap.14
8541.10.99.0.95.H	- - - Diodos microencapsulados en plástico de forma paralelepípedica cuya arista máxima sea inferior a 5 mm, y cuya longitud de los terminales no sea superior a 2 mm, destinados a técnicas de montaje superficial (4).	-	Ap.14

CODIFICACION	DESIGNACION DE LAS MERCANCIAS	UNIDADES SUPLEMENT.	OBSERVACIONES
8541.10.99.0.90.J	- - - - Los demás. - Transistores, excepto los fototransistores:	-	BE
8541.21	- - Con una capacidad de disipación inferior a 1 W.	-	
8541.21.10.0.00.B	- - - Discos (oblas) sin cortar todavía en microplaquitas.	-	
8541.21.90.0.00.E	- - - Los demás.	-	
8541.29	- - Los demás:	-	
8541.29.10.0.00.D	- - - Discos (oblas) sin cortar todavía en microplaquitas	-	
8541.29.90.0	- - - Los demás:	-	
8541.29.90.0.10.F	- - - - Transistores con una potencia superior a 150 W para una tensión de 180 voltios y con una frecuencia de corte igual o superior a 70 MHz encerrados en una capsula cuyas dimensiones exteriores no excedan de 37 x 22 mm, provistos de un máximo de tres patillas de conexión y de: - una sigla de identificación consistente en, o que comprenda, una de las combinaciones siguientes: 2 SA 1170 2 SC 2774 2 SA 1215 2 SC 2921 2 SA 1484 2 SC 3556 - otras siglas de identificación relacionadas con transistores de potencia que concuerden con la presente descripción	-	
8541.29.90.0.85.H	- - - - Transistores microencapsulados en plástico de forma paralelepípedica (cuya arista máxima sea inferior a 5 mm, y cuya longitud de los terminales no sea superior a 2 mm, destinados a técnicas de montaje superficial (S)).	-	Ap IB
8541.29.90.0.86.F	- - - - Transistores microencapsulados destinados a la fabricación de circuitos integrados híbridos (a).	-	Ap IA
8541.29.90.0.90.H	- - - - Los demás.	-	BE
8541.30	- Tiristores, diacs y triacs, excepto los dispositivos fotosensibles.	-	
8541.30.10.0.00.A	- - Discos (oblas) sin cortar todavía en microplaquitas	-	
8541.30.90.0	- - Los demás:	-	
8541.30.90.0.85.E	- - - Tiristores microencapsulados destinados a la fabricación de circuitos integrados híbridos (a).	-	Ap IA
8541.30.90.0.90.E	- - - Los demás.	-	
8541.40	- Dispositivos semiconductores fotosensibles, incluidas las células fotovoltaicas aunque estén ensambladas en módulos o paneles; diodos emisores de luz:	-	
8541.40.10.0	- - Diodos emisores de luz:	-	
8541.40.10.0.10.H	- - - Indicadores digitales consistentes en un cuadro de circuito impreso de un sólo carácter, con los signos "+" o "-" y/o dos puntos decimales como máximo, provistos de una base de plástico cuyas dimensiones no excedan los 25 x 35 mm, y un máximo de 22 diodos emisores de luz a base de galio semiconductor.	-	

CODIFICACION	DESIGNACION DE LAS MERCANCIAS	UNIDADES SUPLEMENT.	OBSERVACIONES
8541.40.10.0.20.G	- - - Indicadores digitales consistentes en un cuadro de circuito impreso, cuyas dimensiones no excedan los 35 x 90 mm y en una única fila de caracteres que no sean inferiores a tres compuestos, en diodos de cuerpos sólidos luminosos fabricados a base de galio semiconductor y montados sobre el cuadro. Cada carácter comprende un máximo de 8 segmentos con un punto decimal o sin él. La serie de caracteres está recubierta de una película de plástico para protección.	-	
8541.40.10.0.30.F	- - - Diodo emisor de luz (LED) a base de un semi-conductor de galio, encerrados en cápsulas rectangulares cuyas dimensiones exteriores no excedan los 4 x 70 x 21 mm, provistos de 2 patillas de conexión destinado a la fabricación de aparatos de radio y aparatos para el registro o la reproducción del sonido, que presente y de: - una sigla de identificación consistente en, o que comprenda, las combinaciones alfanuméricas siguientes LT 9305, LT 9308, SLF 209, SLF 909 u - otras siglas de identificación relacionadas con los LED que concuerden con la presente descripción (4)	-	
8541.40.10.0.40.E	- - - Conjunto formado por no más de 10 diodos emisores de luz (LED) a base de un semiconductor de galio, encerrado en una capsula rectangular, cuyas dimensiones exteriores no excedan de 68 x 25 x 4 mm provisto de no más de 20 patillas de conexión y de: - una sigla de identificación consistente en, o que comprenda, la combinación alfanumérica siguiente: LT 9395 - otras siglas de identificación relacionadas con los dispositivos que concuerden con la presente descripción. Este dispositivo está destinado a la fabricación de aparatos de registro y reproducción del sonido o de aparatos receptores de radio (4).	-	
8541.40.10.0.50.D	- - - Diodo láser provisto de un fotodiodo, que emite una luz de longitud de onda nominal de 780 nm, encerrado en una capsula cuyo diametro no exceda de 10 mm y cuya altura no exceda de 7 mm, provisto de no más de 10 patillas de conexión y de: - una sigla de identificación consistente en, o que comprenda, la combinación alfanumérica siguiente: LT 022 LG0U - otras siglas de identificación relacionadas con diodos láser que concuerden con la presente descripción	-	
8541.40.10.0.90.J	- - - Los demás.	-	
	- - Los demás:	-	
8541.40.91.0	- - Células solares aunque estén ensambladas en módulos o paneles	-	
8541.40.91.0.10.J	- - - Destinadas a cierto tipo de aeronaves (4)(100)	-	
	- - - Los demás:	-	
8541.40.91.0.91.J	- - - - Módulo constituido de no más de 5 células solares, realizado en tecnología de capa fina, sobre un sustrato de dimensiones no superiores a 70 x 18 mm.	-	
8541.40.91.0.99.C	- - - - Los demás	-	
8541.40.93.0	- - - Fotodiodos, fototransistores, fototiristores y pares fotoeléctricos.	-	
8541.40.93.0.10.H	- - - - Destinados a cierto tipo de aeronaves (4)(100)	-	
	- - - Los demás.	-	

CODIFICACION	DESIGNACION DE LAS MERCANCIAS	UNIDADES SUPLEMENT.	OBSERVACIONES
8541.40.93.0.91.H	- - - - Circuito optoelectrónico compuesto de uno o varios diodos luminosos y uno o varios diodos fotodiodos con circuito de amplificación encerrado en una capsula de plástico de no más de 16 patillas de conexión. La caja deberá llevar: - una sigla de identificación que consista en una de las combinaciones numéricas o alfanuméricas siguientes o las incluya: HC PL 2400, HC PL 5700, HC PL 5730 y - otra sigla de identificación que se refiera a los circuitos optoelectrónicos anteriormente descritos.	-	
8541.40.93.0.92.F	- - - - Diodo láser provisto de un fotodiodo, que emita una luz de longitud de onda nominal de 780 nm, encerrado en una capsula cuyo diámetro exterior no exceda de 10 mm y cuya altura no exceda de 7 mm, provisto de no más de 10 patillas de conexión y de: - una sigla de identificación consistente en, o que comprenda, una de las combinaciones alfanuméricas siguientes: LT 022 L80U y - otras siglas de identificación relacionadas con diodos láser que concuerden con la presente descripción.	-	
8541.40.93.0.99.A	- - - - Los demás.	-	
8541.40.99.0	- - - Los demás:	-	
8541.40.99.0.10.B	- - - Destinados a cierto tipo de aeronaves (4)(100)	-	
8541.40.99.0.90.0	- - - Los demás.	-	
8541.50	- Los demás dispositivos semiconductores:	-	
8541.50.10.0.00.F	- Discos (oblas) sin cortar todavía en microplaquitas.	-	
8541.50.90.0.00.I	- Los demás.	-	
8541.60.00.0	- Cristales piezoeléctricos montados.	-	
8541.60.00.0.10.E	- Destinados a cierto tipo de aeronaves (4)(100) - Los demás:	-	
8541.60.00.0.91.E	- - Cristal piezoeléctrico que oscilan a una frecuencia de 32,768 KHz, encerrado en una capsula cilíndrica cuya longitud no supere los 8,2 mm y cuyo diámetro no supere los 3,2 mm, destinados a la fabricación de productos del capítulo 91 14).	-	
8541.60.00.0.92.0	- - Cristales cerámicos piezoeléctricos polarizados, que oscilan con frecuencias entre 500 y 12,500 KHz encerrados en una capsula cuyas dimensiones exteriores no excedan de 14 x 15 mm y con un máximo de tres patillas de conexión.	-	
8541.60.00.0.99.H	- - Los demás.	-	
8541.60.00.0.00.J	- Partes.	-	
85.42	CIRCUITOS INTEGRADOS Y MICROESTRUCTURAS ELECTRONICAS:		
8542.11	- Circuitos integrados monolíticos:		
8542.11.10.0	- - Numéricos o digitales: - - Discos (oblas) sin cortar todavía en microplaquitas.		

CODIFICACION	DESIGNACION DE LAS MERCANCIAS	UNIDADES SUPLEMENT.	OBSERVACIONES
8542.11.10.0.10.B	- - - Memoria exclusivamente de lectura, programable, que puede borrarse por medios eléctricos (EEPROM), con una capacidad de capacidad, en forma de circuito integrado monolítico, presentado en obleas todavía sin cortar en chips y utilizado en la fabricación de tarjetas de crédito de microchip (4).	-	
8542.11.10.0.90.0	- - - Los demás.	-	
8542.11.30.0	- - - Los demás:	-	
8542.11.30.0.10.H	- - - Microplaquitas ("chips"):	-	
8542.11.30.0.20.G	- - - Memoria programable, que se pueda borrar eléctricamente (EEPROM), en forma de circuitos monolíticos integrados presentados en "chip", con una capacidad de memorización de 16 Kbits, utilizada en la manufactura de sistemas de identificación de objetos/personas y operadas por microondas (4).	-	
8542.11.30.0.20.G	- - - Circuito de control y de mando de dispositivos de visualización de cristales líquidos, realizado en tecnología C-MOS, provisto de un generador de caracteres, con una tensión de excitación superior a 10 voltios, en forma de circuito integrado monolítico sin encapsular (microplaquitas), destinado a la fabricación de módulos de visualización de cristales líquidos (4).	-	
8542.11.30.0.30.F	- - - Circuito de mando para dispositivos de visualización de cristal líquido, fabricado en tecnología C-MOS, con no menos de 40 canales de salida, con una tensión de excitación superior a 10 V, en forma de circuito integrado monolítico sin encapsular para la fabricación de módulos de pantalla de cristal líquido (4).	-	
8542.11.30.0.90.J	- - - Los demás.	-	
8542.11.71.0	- - - Los demás:	-	
8542.11.71.0.14.J	- - - Memorias: - - - Memoria estática de acceso aleatorio, realizada tecnología C-MOS-S-RAM), con una capacidad de memorización de 2 k x 8 bits y una potencia nominal de reserva de 0,005 mW a 25 C, en forma de circuito integrado monolítico, encerrado en una capsula cuyas dimensiones exteriores no excedan de 17 x 31 mm, provisto de un máximo de 24 patillas de conexión y de: - una sigla de identificación consistente en, o que comprenda, una de las combinaciones alfanuméricas siguientes: TC5518APL-2 TC5517CPL-15 TC5517BPL-20 TC5518APL-2 TC5517CPL-20 TC5517BPL-25 TC5518APL TC5517CPL-15 TC5517BPL-20 TC5518 APL TC5517CPL-20 TX5517BPL-25 - otras siglas de identificación relacionadas con las memorias que concuerden con la presente descripción.	-	
8542.11.71.0.15.G	- - - Memoria estática de lectura escritura de acceso aleatorio, realizada en tecnología C-MOS (C-MOS-S-RAM), con una capacidad de almacenamiento de 8 K x 8 bits y un tiempo de acceso mínimo de 80 nanosegundos en forma de circuito integrado monolítico, encerrado en una capsula cuyas dimensiones exteriores no excedan de 18 x 39 mm, provisto de un máximo de 32 patillas de conexión o puntos de contacto, y de: - una sigla de identificación consistente en, o que comprenda, una de las combinaciones alfanuméricas siguientes:	-	

CODIFICACION	DESIGNACION DE LAS MERCANCIAS	UNIDADES SUPLEMENT	OBSERVACIONES
	<p>TC5564PL-15 HM6264P-10 MB8464A-10 PD4464C-15</p> <p>TC5565PL-20 HM6264P-12 MB8464A-10L MB8464C-20</p> <p>TC5565PL-12 HM6264P-15 MB8464A-10LL PD4464C-15</p> <p>TC5564PL-15 HM6264LP-10 MB8464A-15 PD4464C-20</p> <p>TC5565PL-12 HM6264LP-12 MB8464A-15L</p> <p>TC5565PL-15 HM6264LP-15 MB8464A-15LL</p> <p>TC5565PL-12L HM6264LP-15 MB8464A-12</p> <p>TC5565PL-15L HM6264LP-15 MB8464-12LL</p> <p>TC5565PL-12L HM626-AL-10 MB8464-12LL</p> <p>TC5565PL-15L HM626-AL-10 MB8464-15LL</p>		
	<p>U</p> <p>- otras siglas de identificación relacionadas con memorias que concuerden con la presente descripción</p>		
8542.11.71.0.22.C	<p>Memoria exclusivamente de lectura (ROM), no programable, en forma de circuito integrado monolítico, con una capacidad de almacenamiento de 16 K x 8 bits, provistas de un registro de lectura y un control de salidas en serie, encerrada en una capsula cuyas dimensiones exteriores no excedan de 18 x 50 mm, provista de un máximo de 40 patillas de conexión y de una sigla de identificación consistente en o que comprenda una de las combinaciones de cifras siguientes: 82000 a 82999 - otras siglas de identificación relacionadas con memorias que concuerden con la presente descripción.</p>		
8542.11.71.0.23.A	<p>Memoria exclusivamente de lectura (PROM), programable, que no se pueda borrar, en forma de circuito integrado monolítico, en tecnología TTL Schottky, con una capacidad de almacenamiento de 2 Kbits, encerrada en una capsula cuyas dimensiones exteriores no excedan de 17 x 39 mm, provista de un máximo de 24 patillas de conexión o puntos de contacto y de una sigla de identificación consistente en o que comprenda una de las combinaciones alfanuméricas siguientes: 22 S 12, 27 S 13, 28 L 22, 28 LA 22, 28 L 2 XMFC, 29813, 29770, 29771, 38510 5305, 5306, 5308, 5308, 53 S 240, 53 S 241, 54 S 570, 54S 571, 5604, 5624, 5305, 5308, 5308, 5308, 53 S 240, 53 S 241, 5325, 5328, 7053, 7058, 74 S 570, 74 S 571, 76 LS D3, 7620, 7821, 82 S 114, 82 S 130, 82 S 131, 93438, 93446, MB 7115, MB 7116, MB 7117, MB 7118 u - otras siglas de identificación relacionadas con memorias que concuerden con la presente descripción.</p>		
8542.11.71.0.26.D	<p>Memoria exclusivamente de lectura (EPROM), programable, que se pueda borrar por rayos ultravioleta, provista de un sistema programable de entradas y salidas (EPROM/I/O), en forma de circuito integrado monolítico, con una capacidad de almacenamiento de 4 K x 8 bits, encerrada en una capsula cuyas dimensiones exteriores no excedan de 17 x 52 mm, provista en la cara superior de una ventana de cuarzo y de una sigla de identificación consistente en o que comprenda una de las combinaciones alfanuméricas siguientes: 8255 A u - otras siglas de identificación relacionadas con memorias que concuerden con la presente descripción.</p>		
8542.11.71.0.28.J	<p>Memoria exclusivamente de lectura que se pueda borrar eléctricamente (E2PROM), programable en forma de circuito integrado monolítico, con una capacidad de almacenamiento de 4 Kbits, encerrada en una capsula cuyas dimensiones exteriores no excedan de 17 x 33 mm, provista de un máximo de 24 patillas de conexión y de una sigla de identificación consistente en o</p>		

CODIFICACION	DESIGNACION DE LAS MERCANCIAS	UNIDADES SUPLEMENT	OBSERVACIONES
8542.11.71.0.29.H	<p>que comprenda una de las combinaciones alfanuméricas siguientes: X 2804 A, X 2404, X 24 C 04, 28 C 04 u - otras siglas de identificación relacionadas con memoria que concuerden con la presente descripción.</p> <p>Memorias exclusivamente de lectura que se puedan borrar eléctricamente (E2PROM), programables, en forma de circuitos integrados monolíticos, con una capacidad de almacenamiento de 16 Kbits, encerradas en capsulas cuyas dimensiones exteriores no excedan de 17 x 39 mm, provistas de un máximo de 32 patillas de conexión o puntos de contacto y de una sigla de identificación consistente en o que comprenda una de las combinaciones alfanuméricas siguientes: X 24 C 16, X 2818 A, 52 B 13, 52 B 13 H, AM 2817 A, 28 C 15, 28 C 17, u - otras siglas de identificación relacionadas con E2PROM que concuerden con la presente descripción.</p>		
8542.11.71.0.30.F	<p>Memoria exclusivamente de lectura que se pueda borrar eléctricamente (E2PROM), programable, en forma de circuito integrado monolítico, con una capacidad de almacenamiento de 4 Kbits, encerrada en una capsula cuyas dimensiones exteriores no excedan de 17 x 39 mm, provista de un máximo de 32 patillas de conexión o puntos de contacto y de una sigla de identificación consistente en o que comprenda una de las combinaciones alfanuméricas siguientes: X 2664 A, MBM 28 C 54, MCM 28 C 65, MCM 2864, 52 B 33, 52 B 33 H, u - otras siglas de identificación relacionadas con las memorias que concuerden con la presente descripción.</p> <p>Las demás:</p>		
8542.11.71.0.31.D	<p>Memorias exclusivamente de lectura que se pueda borrar eléctricamente (E2PROM), programable, en forma de circuito integrado monolítico, con una capacidad de almacenamiento de 128 Kbits, encerradas en una capsula cuyas dimensiones exteriores no excedan de 17 x 39 mm, provistas de un máximo de 22 patillas de conexión o puntos de contacto y de una sigla de identificación consistente en o que comprenda la combinación alfanumérica siguiente: X 28128 A u - otras siglas de identificación relacionadas con memorias que concuerden con la presente descripción.</p>		
8542.11.71.0.32.B	<p>Memoria exclusivamente de lectura que se pueda borrar eléctricamente (E2PROM), programable, en forma de circuito integrado monolítico, con una capacidad de almacenamiento de 256 Kbits, encerrada en una capsula cuyas dimensiones exteriores no excedan de 17 x 42 mm, provistas de un máximo de 32 patillas de conexión o puntos de contacto y de una sigla de identificación consistente en o que comprenda las combinaciones alfanuméricas siguientes: 28256, 28 C 256, 43 C 256 u - otras siglas de identificación relacionadas con memorias que concuerden con la presente descripción.</p>		
8542.11.71.0.35.E	<p>Memoria estática de lectura-escritura de acceso aleatorio, en tecnología N-MOS (incluyendo N-MOS2 (N-MOS-S-RAM)), en forma de circuito integrado monolítico, con una capacidad de almacenamiento de 8 Kbits, encerrada en una capsula cuyas dimensiones exteriores no excedan de 17 x 39 mm, provistas de un máximo de 24 patillas de conexión y de una sigla de identificación consistente en o que comprenda una de las combinaciones alfanuméricas siguientes: 008 8104 - 8108, 4118 8112, - 8114, PD 421 8195 4801 u - otras siglas de identificación relacionadas con N-MOS-S-RAM que concuerden</p>		

CODIFICACION	DESIGNACION DE LAS MERCANCIAS	UNIDADES SUPLEMENT	OBSERVACIONES
8542.11.71.0.37.A	con la presente descripción Memoria estática de lectura-escritura de acceso aleatorio realizadas en tecnología H-MOS (Incluida la tecnología H-MOS) (N-MOS-S-RAM) con una capacidad de memorización de 256 x 4 bits con un tiempo de acceso no superior a 25 ns en forma de circuito integrado monolítico, cuyas dimensiones exteriores no excedan de 17 x 39 mm, provista de un máximo de 24 patillas de conexión y de: - una sigla de identificación consistente en, o que comprenda, una de las combinaciones alfanuméricas siguientes: 8122 - 25, 814 22 - 25 u otras siglas de identificación relacionadas con las H-MOS-S-RAM que concuerden con la presente descripción.	-	
8542.11.71.0.38.G	Circuito integrado monolítico constituido por una memoria estática de lectura-escritura de acceso aleatorio (S-RAM) con una capacidad de almacenamiento de 256 bits superpuesta, bit a bit, a una memoria muerta exclusivamente de lectura programable, que se pueda borrar eléctricamente (E2PROM), encerrado en una cápsula cuyas dimensiones exteriores no excedan de 8 x 24 mm, provistas de un máximo de 24 patillas de conexión y de: - una sigla de identificación consistente en, o que comprenda, una de las combinaciones alfanuméricas siguientes: X 2210 X2443, 2444 u otras siglas de identificación relacionadas con circuitos que concuerden con la presente descripción.	-	
8542.11.71.0.40.E	Circuito integrado monolítico constituido por una memoria estática de lectura-escritura de acceso aleatorio (S-RAM) con una capacidad de almacenamiento de 2 Kbits superpuesta, bit a bit, a una memoria muerta exclusivamente de lectura programable, que se pueda borrar eléctricamente (E2PROM), encerrado en una cápsula cuyas dimensiones exteriores no excedan de 17 x 39 mm, provistas de un máximo de 28 patillas de conexión y de: - una sigla de identificación consistente en, o que comprenda, la combinación alfanumérica siguiente X 2002 u - otras siglas de identificación relacionadas con circuitos que concuerden con la presente descripción.	-	
8542.11.71.0.41.C	Circuito integrado monolítico constituido por una memoria estática de lectura-escritura de acceso aleatorio (S-RAM) con una capacidad de almacenamiento de 4 Kbits superpuesta, bit a bit, a una memoria muerta exclusivamente de lectura programable, que se pueda borrar eléctricamente (E2PROM), encerrado en una cápsula cuyas dimensiones exteriores no excedan de 17 x 39 mm, provistas de un máximo de 28 patillas de conexión y de: - una sigla de identificación consistente en, o que comprenda, la combinación alfanumérica siguiente X 2004 u - otras siglas de identificación relacionadas con circuitos que concuerden con la presente descripción.	-	
8542.11.71.0.43.I	Memoria de lectura-escritura de acceso aleatorio, realizada en tecnología ECL (ECL-RAM), en forma de circuito integrado monolítico, con una capacidad de almacenamiento de 4 Kbits, con un tiempo de acceso no superior a 6 ns encerrada en cápsulas cuyas dimensiones exteriores no excedan de 11 x 32 mm, y provistas de un máximo de 24 patillas de conexión y de: - una sigla de identificación consistente en, o que comprenda, una de las combinaciones alfanuméricas siguientes: 10470, 10474 u - otras siglas de identificación relacionadas con la presente descripción.	-	

CODIFICACION	DESIGNACION DE LAS MERCANCIAS	UNIDADES SUPLEMENT	OBSERVACIONES
8542.11.71.0.44.G	Memoria estática de lectura-escritura de acceso aleatorio, realizada en tecnología bipolar (SRAM bipolar), en forma de circuito integrado monolítico, con una capacidad de almacenamiento de 8 x 8 bits, encerrada en una cápsula cuyas dimensiones máximas no excedan de 15 x 40 mm, provistas de un máximo de 26 patillas de conexión y de: - una sigla de identificación consistente en, o que comprenda, la combinación alfanumérica siguiente: 82 S 09 VEM 93419 u - otras siglas de identificación relacionadas con memorias que concuerden con la presente descripción.	-	
8542.11.71.0.45.D	Memoria estática de lectura-escritura de acceso aleatorio, realizada en tecnología C-MOS (C-MOS-S-RAM), con una capacidad de almacenamiento de 32 Kbits, en forma de circuito integrado monolítico, encerrada en una cápsula cuyas dimensiones máximas no excedan de 16 x 39 mm, provista de un máximo de 28 patillas de conexión y de: - una sigla de identificación consistente en, o que comprenda, la combinación alfanumérica siguiente: TC 5532 u - otras siglas de identificación relacionadas con memorias de lectura-escritura que concuerden con la presente descripción.	-	
8542.11.71.0.48.B	Memoria estática de lectura-escritura, realizada en tecnología bipolar (S-RAM bipolar) en forma de circuito integrado monolítico, constituida por un soporte equipado con 0 a 2 microchips (chips), con una capacidad de almacenamiento de 1 Kbit cada uno, encerrada en una cápsula cuyas dimensiones máximas no excedan de 13 x 13 mm, provista de un máximo de 23 patillas de conexión y de: - una sigla de identificación consistente en, o que comprenda, una de las combinaciones de cifras siguientes: 770839, 770823, 5120366, 7378768 u otras siglas de identificación relacionadas con memorias de lectura-escritura que concuerden con la presente descripción.	-	
8542.11.71.0.47.U	Memoria estática de lectura-escritura de acceso aleatorio, constituida por dos niveles de sustratos superpuestos, provistos cada uno de ellos con una o dos memorias estáticas de lectura-escritura de acceso aleatorio, realizadas en tecnología bipolar (S-RAM), en forma de circuito monolítico integrado con una capacidad de almacenamiento de 1 Kbit cada uno y una capacidad de almacenamiento total que no exceda de 4 Kbits, encerrada en una cápsula cuyas dimensiones exteriores no excedan de 13 x 13 mm, provistas de un máximo de 23 patillas de conexión y de: - una sigla de identificación consistente en, o que comprenda, una de las combinaciones de cifras siguientes: 770855, 4599497, 7378442 u - otras siglas de identificación relacionadas con memorias estáticas que concuerden con la presente descripción.	-	
8542.11.71.0.51.B	Memoria estática de acceso aleatorio, realizada en tecnología C-MOS (C-MOS-S-RAM), con una capacidad de almacenamiento de 16 x 4 bits y un tiempo de acceso máximo de 25 nanosegundos en forma de circuito integrado monolítico, encerrada en una cápsula cuyas dimensiones exteriores no excedan de 8 x 21 mm, provistas de un máximo de 18 patillas de conexión y de: - una sigla de identificación consistente en, o que comprenda, una de las combinaciones alfanuméricas siguientes: C10C189, C17C190, C174S189, C154S89, C175D31, C127507 u otras siglas de identificación relacionadas con las memorias que concuerden	-	

CODIFICACION	DESIGNACION DE LAS MERCANCIAS	UNIDADES SUPLEMENT	OBSERVACIONES
	con la presente descripción.		
8542.11.71.0.62.U	Memoria estática de acceso aleatorio, con una capacidad de almacenamiento de 256 x 4 bits y un tiempo máximo de acceso de 80 nanosegundos, en forma de circuito integrado monolítico, encerrada en una capsula cuyas dimensiones exteriores no excedan de 12 x 28 mm, provista de un máximo de 22 patillas de conexión y de: - una sigla de identificación consistente en, o que comprenda, una de las combinaciones alfanuméricas siguientes: CY7C122, CY 83422, C73L422 u - otras siglas de identificación relacionadas con memorias que concuerden con la presente descripción.	-	
8542.11.71.0.54.F	Memorias dinámicas de lectura-escritura de acceso aleatorio, realizadas en tecnología N-MOS (incluido H-MOS), denominadas N/H-MOS-RAM dinámicas), en forma de circuito integrado monolítico, consistentes en un sustrato con 2 chips como mínimo y 8 chips como máximo, con una capacidad de almacenamiento de 128, 192 o 256 Kbits y una capacidad de almacenamiento total no inferior a 256 Kbits y no superior a 2 megabits, encerradas en una capsula cuyas dimensiones exteriores no excedan 30 x 30 mm, provista de un máximo de 57 patillas de conexión y de: - una sigla de identificación consistente en, o que comprenda, una de las combinaciones alfanuméricas siguientes: 6025841, 6025842, 6025856, 6025858, 6031587, 6031691, 6870392, 6870393, 6870395, 7379172, 7379174, 7379176, 7379181 u - otras siglas de identificación relacionadas con las memorias que concuerden con la presente descripción.	-	
8542.11.71.0.55.C	Memoria dinámica de lectura-escritura de acceso aleatorio Dual Port (D-RAM) en tecnología MOS, con registro de datos y control de salida secuencial, con una capacidad de almacenamiento de 256 Kbits en forma de circuitos integrados monolíticos, encerrada en una capsula cuyas dimensiones exteriores no excedan los 13 x 39 mm, provista de un máximo de 24 patillas de conexión y de: - una sigla de identificación consistente en, o que comprenda, una de las combinaciones alfanuméricas siguientes: MB 81491, MSM 4 C 264, PD 41284 u - otras siglas de identificación relacionadas con las memorias que concuerden con la presente descripción.	-	
8542.11.71.0.56.A	Memorias de lectura-escritura de acceso aleatorio realizadas en tecnología ECL (ECL-RAM) con una capacidad de almacenamiento de 256 x 4 bits, y un tiempo de acceso que no exceda de 8 ns, en forma de circuitos integrados monolíticos, encerradas en capsulas cuyas dimensiones exteriores no excedan de 11 x 32 mm, provista de un máximo de 24 patillas de conexión y de: - una sigla de identificación consistente en, o que comprenda, una de las combinaciones alfanuméricas siguientes: 10422 u - otras siglas de identificación relacionadas con circuitos que concuerden con la presente descripción.	-	
8542.11.71.0.57.1	Memoria estática de lectura-escritura de acceso aleatorio (S-RAM), realizada en tecnología C-MOS, con una capacidad de almacenamiento de 256 Kbits, en forma de circuito integrado monolítico, encerrada en una capsula cuyas dimensiones exteriores no excedan de 38 x 17 mm, provista de un máximo de 32 patillas de conexión y de: - una sigla de identificación consistente en, o que comprenda, una de las	-	

CODIFICACION	DESIGNACION DE LAS MERCANCIAS	UNIDADES SUPLEMENT	OBSERVACIONES
	combinaciones alfanuméricas siguientes: HM 82258, PD 43258 C TC 55237 P MSM 51757, MB 81086, MB 81081, MB 84258, MB 81084 u - otras siglas de identificación relacionadas con las memorias que concuerden con la presente descripción.		
8542.11.71.0.58.U	Memorias de lectura-escritura de acceso aleatorio en tecnología ECL (ECL-RAM) con una capacidad de almacenamiento de 16 Kbits y tiempo de acceso no superior a 15 ns, en forma de circuito integrado monolítico, encerrada en una capsula cuyas dimensiones exteriores no excedan de 18 x 37 mm, provista de un máximo de 26 patillas de conexión y de: - una sigla de identificación consistente en, o que comprenda, las combinaciones alfanuméricas siguientes: 10480, 10484, 10084 u - otras siglas de identificación relacionadas con las memorias que concuerden con la presente descripción.	-	
8542.11.71.0.59.E	Memoria dinámica de lectura-escritura de acceso aleatorio en tecnología C-MOS (C-MOS-D-RAM), con una capacidad de almacenamiento de 256 kbits, en forma de circuito integrado monolítico, encerrada en una capsula, cuyas dimensiones exteriores no excedan de 17 x 39 mm, provista de un máximo de 26 patillas de conexión y de: - una sigla de identificación consistente en, o que comprenda, una de las combinaciones alfanuméricas siguientes: 51C 258, 51C 258, MB 81C 258, 51C 258, 51C 259, MB 81C 488, 51C 484, 51C 486, TC 81932 u - otras siglas de identificación relacionadas con memorias que concuerden con la presente descripción.	-	
8542.11.71.0.60.C	Memoria que no se puedan borrar exclusivamente de lectura programable (PROM), con una capacidad de almacenamiento de 32 kbits, en forma de circuito integrado monolítico, encerrada en una capsula cuyas dimensiones exteriores no excedan los 17 x 39 mm, provista de un máximo de 32 patillas de conexión y de: - una sigla de identificación consistente en, o que comprenda, una de las combinaciones alfanuméricas siguientes: 83 S 3281, AM 27 S 43, MB 7161, MS 7142 u - otras siglas de identificación relacionadas con las memorias que concuerden con la presente descripción.	-	
8542.11.71.0.61.A	Memoria exclusivamente de lectura no programable, en tecnología C-MOS (C-MOS-ROM), con una alimentación de reserva máxima de 0,03 mA, en forma de circuito integrado monolítico de una capacidad de almacenamiento de 256 Kbits, encerrada en una capsula cuyas dimensiones exteriores no excedan de 17 x 39 mm, provista de un máximo de 54 patillas de conexión y de: - una sigla de identificación consistente en, o que comprenda una de las combinaciones alfanuméricas siguientes: HM 61258, HM 61255, MB 63256 u - otras siglas de identificación relacionadas con memorias que concuerden con la presente descripción.	-	
8542.11.71.0.82.I	Memoria exclusivamente de lectura en tecnología C-MOS (C-MOS-ROM), en forma de circuito integrado monolítico, con una capacidad de almacenamiento de 1 megabit, encerrada en una capsula cuyas dimensiones exteriores no excedan de 39 x 17 mm, provista de un máximo de 26 patillas de conexión y de: - una sigla de identificación consistente en, o que comprenda una de las combinaciones alfanuméricas siguientes: HM 82301 P, MB 83 100.	-	

CODIFICACION	DESIGNACION DE LAS MERCANCIAS	UNIDADES SUPLEMENT	OBSERVACIONES
8542.11.71.0.63.G	<p>MB 831124, TC 531000 P U - otras siglas de identificación relacionadas con memorias que concuerden con la presente descripción</p> <p>Memoria exclusivamente de lectura (EPROM), programable, que se pueda borrar por rayos ultravioletas, en forma de circuito integrado monolítico, con una capacidad de almacenamiento de 2 Kbits, encerrada en una cápsula cuyas dimensiones exteriores no excedan de 17 x 38 mm, provista en la cara superior de una ventana de cuarzo y de: - una sigla de identificación consistente en, o que comprenda, una de las combinaciones alfanuméricas siguientes: AMI 702 ADC 87140 PP u - otras siglas de identificación relacionadas con memorias, que concuerden con la presente descripción.</p> <p>Las demás:</p>	-	
8542.11.71.0.66.J	<p>Memoria estática de lectura-escritura de acceso aleatorio, no volátil, en forma de circuito integrado monolítico, realizada en tecnología C-MOS (C-MOS-S-RAM) con una capacidad de almacenamiento de 16 Kbits, provista de una fuente de energía interna, encerrada en una cápsula cuyas dimensiones exteriores no excedan de 19 x 40 mm, provista de un máximo de 26 patillas de conexión y de: - una sigla de identificación consistente en, o que comprenda, la combinación alfanumérica siguiente: DS 1220 Y MK 48 Z 020 (B) u - otras siglas de identificación relacionadas con memorias que concuerden con la presente descripción.</p>	-	
8542.11.71.0.67.H	<p>Memoria dinámica de lectura-escritura de acceso aleatorio, realizada en tecnología N-MOS (incluida la tecnología H-MOS), en forma de circuito integrado monolítico, con una capacidad de almacenamiento de 64 K x 4 bits, encerrada en una cápsula cuyas dimensiones exteriores no excedan de 17 x 34 mm, provista de un máximo de 20 patillas de conexión dispuestas en dos filas paralelas (Quasi in line) y de: - una sigla de identificación consistente en, o que comprenda, una de las combinaciones alfanuméricas siguientes: TMS 4464, MSM 4464, PD 41254, PD 41464, TMM 41464, HM 50484, MB 61464 u - otras siglas de identificación relacionadas con memorias que concuerden con la presente descripción.</p>	-	
8542.11.71.0.68.F	<p>Memoria estática de lectura-escritura de acceso aleatorio, en tecnología TTL (TTL-S-RAM), con una capacidad de almacenamiento de 1 Kbit, con un tiempo de acceso no superior a 5 ns, en forma de circuito integrado monolítico, encerrado en una cápsula cuyas dimensiones exteriores no excedan de 18 x 30 mm, provisto de un máximo de 22 patillas de conexión y de: - una sigla de identificación consistente en, o que comprenda, una de las combinaciones numéricas siguientes: 9322, 9325 u - otras siglas de identificación relacionadas con memorias que concuerden con la presente descripción.</p>	-	
8542.11.71.0.69.D	<p>Memoria estática de lectura-escritura estática de acceso aleatorio de tecnología N-MOS (incluida la H-MOS)(N-MOS-RAM), en forma de circuito monolítico integrado con una capacidad de memoria de 72 Kbits, encerrada en una cápsula con 28 puntos de conexión como máximo y unas dimensiones que no</p>	-	

CODIFICACION	DESIGNACION DE LAS MERCANCIAS	UNIDADES SUPLEMENT	OBSERVACIONES
8542.11.71.0.71.J	<p>superen 10 x 39 mm, provistas de: - una sigla de identificación consistente en, o que comprenda, la combinación siguiente: TMM 2088 o bien - otro distintivo que se refiera a las memorias antes descritas.</p> <p>Memoria dinámica de acceso aleatorio (D-RAM) en tecnología N-MOS incluido H-MOS con una capacidad de almacenamiento de 256 Kbits, y un tiempo de acceso de 160 nanosegundos, en forma de circuito integrado monolítico encerrado en una cápsula cuyas dimensiones exteriores no excedan de 22 x 12 mm, provista de un máximo de 20 patillas o puntos de contacto dispuestos de forma alterna (zig zag in line) y de: - una sigla de identificación consistente en, o que comprenda, una de las combinaciones alfanuméricas siguientes: PD 41256 V, MB 61256 P, HM 40256 ZP u - otras siglas de identificación relativas a memorias que concuerden con la presente descripción.</p>	-	
8542.11.71.0.72.H	<p>Memoria no volátil, compuesta de memoria estática de lectura-escritura con acceso aleatorio en forma de circuito integrado monolítico, realizada en tecnología C/MOS, con una capacidad de memoria de 256 Kbits y fuente de energía interna encerrada en una cápsula cuyas dimensiones exteriores no excedan de 19 x 40 mm, con un máximo de 28 patillas de conexión y de: - una sigla de identificación consistente en, o que comprenda, la siguiente combinación alfanumérica: DS 1230 u - otras siglas de identificación relacionadas con memorias que concuerden con la presente descripción.</p>	-	
8542.11.71.0.73.F	<p>Memorias exclusivamente de lectura (PROM), programable, que no se pueda borrar, realizada con tecnología MOS con una capacidad de memorización de 16 Kbits, en forma de circuitos integrados monolíticos, encerrada en una cápsula cuyas dimensiones exteriores no excedan de 39 x 17 mm, provistas de un máximo de 32 patillas de conexión o puntos de contacto y de: - una sigla de identificación consistente en, o que comprenda, una de las combinaciones alfanuméricas siguientes: 7 C 243, 7 C 293, 7 C 291, HM 6618 u - otras siglas de identificación relacionadas con memorias que concuerden con la presente descripción.</p>	-	
8542.11.71.0.74.D	<p>Memorias exclusivamente de lectura (PROM), programable, que no se pueda borrar, con una capacidad de almacenamiento de 16 Kbits, (realizada con tecnología bipolar), con una alimentación de reserva de una intensidad superior o igual a 50 mA e inferior o igual a 80 mA, que se presenten en forma de circuito integrado monolítico, situadas en una cápsula cuyas dimensiones exteriores no excedan de 33 x 14 mm provista de un máximo de 24 patillas de conexión y de: - una sigla de identificación consistente en, o que comprenda, la combinación alfanumérica siguiente: 27 PS 191 A u - otras siglas de identificación relacionadas con memorias que se adjunten a la presente descripción.</p> <p>Las demás:</p>	-	
8542.11.71.0.75.A	<p>Memoria exclusivamente de lectura (PROM),</p>	-	

CODIFICACION	DESIGNACION DE LAS MERCANCIAS	UNIDADES SUPLEMENT.	OBSERVACIONES
	<p>programable, que no se pueda borrar, en forma de circuito integrado monolítico, con una capacidad de memorización de 84 Kbits y un tiempo de acceso máximo de 85 nanosegundos, encerrada en una cápsula cuyas dimensiones exteriores no excedan de 17 x 44 mm, provista de un máximo de 32 patillas de conexión o 32 puntos de contacto y de una sigla de identificación consistente en, o que comprenda, una de las combinaciones alfanuméricas siguientes: CY 7C 261, CY 7C 263, CY 7C 264, CY 7C 266, CY 7C 268, NB 7143, NB 7144 u - otras siglas de identificación relacionadas con memorias que concuerden con la presente descripción.</p>		
8542.11.71.0.78.I	<p>Memoria exclusivamente de lectura (EPROM), programable, que se pueda borrar mediante rayos ultravioletas, en forma de circuito integrado monolítico, con una capacidad de memorización de 16 Kbits, y un tiempo de acceso máximo a 85 nanosegundos, encerrada en una cápsula cuyas dimensiones exteriores no excedan de 17 x 33 mm, provista en la cara superior de una ventanilla de cuarzo y de una sigla de identificación consistente en, o que comprenda, una de las combinaciones alfanuméricas siguientes: CY 245 W, CY 7C 261 W u - otras siglas de identificación relacionadas con memorias que concuerden con la presente descripción.</p>		
8542.11.71.0.77.Q	<p>Memoria exclusivamente de lectura (EPROM), programable, que se pueda borrar mediante rayos ultravioletas, en forma de circuito integrado monolítico, con una capacidad de memorización de 84 Kbits y un tiempo de acceso máximo a 85 nanosegundos, encerrada en una cápsula cuyas dimensiones exteriores no excedan de 17 x 33 mm, provista en la cara superior de una ventanilla de cuarzo, y de una sigla de identificación consistente en, o que comprenda, una de las combinaciones alfanuméricas siguientes: CY 7C 261 W, CY 7C 263 W, CY 7C 266 W, CY 7C 268 W u - otras siglas de identificación relacionadas con memorias que concuerden con la presente descripción.</p>		
8542.11.71.0.78.E	<p>Memoria estática no volátil, en forma de circuito integrado monolítico, compuesta de memoria de lectura-escritura con acceso al azar fabricado en técnica C-MOS (C-MOS-RAM, estática), con una capacidad de memoria de 84 kbit y fuente de energía interna, en una cápsula que no tenga más de 28 patillas de conexión y de dimensiones no superiores a 20 x 42 mm, provista de una sigla de identificación consistente en, o que comprenda la siguiente combinación alfanumérica: DS 1225 Y u - otra sigla de identificación que se refiera a memorias como la descrita anteriormente.</p>		
8542.11.71.0.78.C	<p>Circuito integrado monolítico constituido por una memoria estática de lectura-escritura de acceso aleatorio (SRAM) con una capacidad de memorización de 1 Kbits superpuesta, bit a bit, a una memoria exclusivamente de lectura, programable, que se pueda borrar eléctricamente (2PROM), encerrada en una cápsula cuyas dimensiones exteriores no excedan de 17 x 33 mm, provisto de un máximo de 24 patillas de conexión y de una sigla de identificación consistente en, v/o que comprenda, una de las combinaciones alfanuméricas siguientes: X 2001 X 2201 A, X 2212 u - otras siglas de identificación relacionadas con circuitos que concuerden con la presente descripción.</p>		

CODIFICACION	DESIGNACION DE LAS MERCANCIAS	UNIDADES SUPLEMENT.	OBSERVACIONES
8542.11.71.0.80.A	<p>Memorias tampón para escritura con (Write Buffer), fabricado con tecnología C-MOS, con una organización de 4 x 16 bits consistente en 8 bits para las llamadas, 8 bits para los datos y 4 bits de paridad, en forma de circuito integrado monolítico encerrado en una cápsula cuyas dimensiones no superen 31 x 31 mm, con 88 patillas de conexión como máximo y que llave:</p> <ul style="list-style-type: none"> - una sigla de identificación consistente en, o que comprenda la combinación siguiente: R 2020 18 - otras siglas de identificación relacionadas con la presente descripción. 		
8542.11.71.0.81.I	<p>Memoria estática de lectura y escritura, de libre acceso (SRAM) realizada con tecnología MOS, con una capacidad de almacenamiento de 1 K x 4 bits y un tiempo de acceso no superior a 25 ns, en forma de circuito integrado monolítico encerrado en una cápsula cuyas dimensiones no excedan de 8 x 32 mm, provisto de 24 patillas de conexión como mínimo y de:</p> <ul style="list-style-type: none"> - una sigla de identificación consistente en, o que comprenda una de las combinaciones alfanuméricas siguientes: AM 8150-20, AM 8160-25, CY 70150-15, CY 70150-25 - otras siglas de identificación relacionadas con memorias que concuerden con la presente descripción. 		
8542.11.71.0.82.G	<p>Memoria dinámica de lectura-escritura FIFO (First In/First Out) fabricada en tecnología MOS de una capacidad de almacenamiento de 7.260 a 9.080 bits en forma de circuito integrado monolítico encerrado en una cápsula de un máximo de 28 patillas de conexión y cuyas dimensiones no excedan de 12 x 38 mm. La cápsula deberá llevar:</p> <ul style="list-style-type: none"> - una sigla de identificación consistente en, o que comprenda, una de las combinaciones alfanuméricas siguientes: PG 41101, PG 42101, PD 41102, PD 42102 - otras siglas de identificación relacionadas con memorias que concuerden con la presente descripción. 		
8542.11.71.0.83.E	<p>Memoria de lectura-escritura de acceso aleatorio, en tecnología ECL (ECL-RAM), con una capacidad de almacenamiento de 84 kbit en forma de circuito integrado monolítico, encerrada en una cápsula cuyas dimensiones no excedan de 10 x 28 mm, provista de 22 patillas de conexión o de puntos de contacto y de:</p> <ul style="list-style-type: none"> - una sigla de identificación consistente en, o que comprenda, la combinación numérica siguiente: 10490 - otras siglas de identificación relacionadas con memorias que concuerden con la presente descripción. 		
8542.11.71.0.84.O	<p>Memoria dinámica de lectura-escritura de acceso aleatorio, realizada en tecnología N-MOS (incluida la tecnología H-MOS).</p>		

CODIFICACION	DESIGNACION DE LAS MERCANCIAS	UNIDADES SUPLEMENT	OBSERVACIONES
8542.11.71.0.85.J	<p>en forma de circuito integrado monolítico, con una capacidad de almacenamiento de 64 Kbit, encerrada en una cápsula cuyas dimensiones exteriores no excedan de 7 x 22 mm, provista de máximo de 16 patillas de conexión y de:</p> <ul style="list-style-type: none"> - una sigla de identificación consistente en, o que comprenda, una de las combinaciones numéricas siguientes: KM 4184 NM 4284 u - otras siglas de identificación relacionadas con memorias que concuerden con la presente descripción. <p>Memoria dinámica de lectura-escritura de acceso aleatorio, realizada en tecnología N-MOS (incluida la tecnología H-MOS) en forma de circuito integrado monolítico, con una capacidad de almacenamiento de 256 Kbit, en un tiempo de acceso que no exceda de 180 ns, encerrada en una cápsula cuyas dimensiones exteriores no excedan de 17 x 24 mm, provista de máximo de 24 patillas de conexión y de:</p> <ul style="list-style-type: none"> - una sigla de identificación consistente en, o que comprenda, una de las combinaciones numéricas siguientes: HM 80256 PD 41254 HM 50464 PD 41254 HS 80562 PD 41464 MSW 4256 TWM 41464 MSW 4464 TMS 4464 TMS 41256 TMS 4256 u - otras siglas de identificación relacionadas con memorias que concuerden con la presente descripción. 	-	
8542.11.71.0.86.H	<p>Memorias de acceso aleatorio (D-RAM), en tecnología MOS con una capacidad de almacenamiento de 1 Megabit y un tiempo de acceso no superior a 150 ns en forma de circuito monolítico, contenido en una cápsula cuyas dimensiones exteriores no excedan de 9 x 18 mm, provista de máximo de 26 patillas de conexión con un paquete portador de chips de plástico de relieve reducido y que presente:</p> <ul style="list-style-type: none"> - una sigla de identificación consistente en, o que comprenda, una de las combinaciones numéricas siguientes: HC 511000JP NM 511000 TC 511000J NM 511000P PD 421000LA NM 511002P MS 511000-JP u - otras siglas de identificación relacionadas con memorias que concuerden con la presente descripción. 	-	
8542.11.71.0.87.F	<p>Memoria también de doble línea (denominada "double row buffer", DRB) con registros de desplazamiento y memorias de lectura y escritura de acceso aleatorio, en forma de circuito integrado monolítico, en una cápsula con un máximo de 23 patillas de conexión y de dimensiones no superiores a 17 x 39 mm.</p> <p>La cápsula lleva:</p> <ul style="list-style-type: none"> - una identificación que consta de, o incluye, la siguiente combinación alfanumérica CRT 9302 u - otra identificación que hace referencia a memorias como las descritas más arriba. 	-	

CODIFICACION	DESIGNACION DE LAS MERCANCIAS	UNIDADES SUPLEMENT	OBSERVACIONES
8542.11.71.0.88.D	<p>Memoria exclusivamente de lectura (PROM), programable, que no se puedan borrar, en forma de circuito integrado monolítico, con una capacidad de memorización de 94 Kbits y un tiempo de acceso máximo de 85 nanosegundos, encerrada en una cápsula cuyas dimensiones exteriores no excedan de 17 x 24 mm, provistas de un máximo de 32 patillas de conexión o 32 puntos de contacto y de:</p> <ul style="list-style-type: none"> - una sigla de identificación consistente en, o que comprenda, una de las combinaciones alfanuméricas siguientes: CY 7C 261, CY 7C 263, CY 7C 264, CY 7C 268, CY 7C 269, MS 7143, MS 7144 u - otras siglas de identificación relacionadas con memorias que concuerden con la presente descripción. 	-	
8542.11.71.0.89.B	<p>Memoria exclusivamente de lectura, programable, borrrable (EPROM) o no borrrable (PROM), presentada en forma de circuito integrado monolítico, con una capacidad de almacenamiento de 256 K bits y un tiempo de acceso no superior a 17 x 38 mm, que consta, como máximo, de 32 patillas o puntos de contacto, provistas o no de una ventana de cuarzo en la cara superior y que lleve:</p> <ul style="list-style-type: none"> - una sigla de identificación que consista en, o incluya, la siguiente combinación alfanumérica: u - otras siglas de identificación que se refieran a memorias que cumplan con esta descripción. 	-	
8542.11.71.0.91.H	<p>Memorias exclusivamente de lectura, que se puede borrar eléctricamente (E2 PROM), programable, presentada en forma de circuito integrado monolítico, con una capacidad de almacenamiento de 16 K bits, encerrada en una cápsula de dimensiones exteriores no superiores a 17 x 42 mm, que consta como máximo de 32 patillas de conexión o puntos y que lleve:</p> <ul style="list-style-type: none"> - una sigla de identificación que consista en, o incluya, una de las siguientes combinaciones alfanuméricas: AM 2671 24 C 16 x 2616 28 C 16 26 C 17 52 B 13 38 C 16 u - otras siglas de identificación que se refieran a memorias que cumplan con esta descripción. 	-	
8542.11.71.0.92.F	<p>Memorias excluyentes de lectura programable, que puede borrarse por medios eléctricos (EEPROM), de 512 bits de capacidad, en forma de circuito integrado monolítico, encerrado en una cápsula cuyas dimensiones exteriores no superen los 16 x 13 mm, que no posee más de 32 patillas de conexión y lleve:</p> <ul style="list-style-type: none"> - una sigla de identificación que conste de, o incluya, la siguiente combinación alfanumérica: 48 F 512 - otras marcas de combinación referidas a dispositivos que se añaden a la descripción antes mencionada. 	-	
8542.11.71.0.93.D	<p>Memorias excluyentes de lectura programable, que puede borrarse por medios eléctricos (EEPROM), de 1 K bits de capacidad, en forma de circuito integrado monolítico, encerrada en una cápsula cuyas dimensiones exteriores no superen los 16 x 13 mm, que no posee más de 32 patillas de conexión y lleve:</p> <ul style="list-style-type: none"> - una sigla de identificación que conste de, o incluya, la siguiente combinación alfanumérica: 48 F 010 	-	

CODIFICACION	DESIGNACION DE LAS MERCANCIAS	UNIDADES SUPLEMENT	OBSERVACIONES
8542.11.71.0.94.B	<p>- otras marcas de combinación referidas a dispositivos que se añaden a la descripción antes mencionada.</p> <p>Memoria dinámica de acceso aleatorio Dual Port (D-RAM) en tecnología MOS con registro de datos y control de salida secuencial, con una capacidad de almacenamiento de 1 M bits, en forma de circuito integrado monolítico, encerrada en una cápsula cuyas dimensiones exteriores no excedan de los 13 x 37 mm, provista de un máximo de 32 patillas de conexión y de:</p> <p>una sigla de identificación consistente en, o que comprenda una de las combinaciones siguientes:</p> <p>TC 524258 MB 81 4251 TMS 44 C 251 TC 524257 MSM 442258 u</p> <p>- otras siglas de identificación relacionadas con las D-RAM que concuerden con la presente descripción</p>	-	
8542.11.71.0.99.A	- Las demás.	-	
8542.11.75.0	- Microprocesadores y microordenadores de una sola micropladita ("monochips").	-	
8542.11.75.0.13.H	<p>Microordenador "monochips" de 4 bits, con una memoria de lectura (ROM) con una capacidad de memorización de 18 a 104 Kbits y con una memoria de lectura-escritura de acceso aleatorio (RAM) con una capacidad de almacenamiento de 512 bits a 4 Kbits, en forma de circuito integrado monolítico, encerrada en una cápsula cuyas dimensiones exteriores no excedan de 20 x 80 mm, provisto de un máximo de 80 patillas de conexión y de:</p> <p>una sigla de identificación consistente en, o que comprenda una de las combinaciones alfanuméricas siguientes: CD 3200 a 3299 TP 0210 a 03299 HD 36800 HD 504189 - TP 0450 a 04999 HD 38820 HD 614980 TMC 0270 a 0279 TP 0480 a 04899 HD 44798 - TMC 0500 a 0599 TP 0600 a 0699 HD 44800 TMC 0600 a 0699 TP 7787 B311 HD 44801 - TMC 1500 a 1599 - HD 44820 - TMC 1980 a 1999 - HD 44840 - HD 44890 - HD 614042 TMC 470 870 u - otras siglas de identificación relacionadas con circuitos que concuerden con la presente descripción.</p>	-	
8542.11.75.0.14.F	<p>Microprocesador con una capacidad de 16 bits realizado en tecnología bipolar, en forma de circuito integrado monolítico, encerrado en una cápsula cuyas dimensiones exteriores no excedan de 25 x 82 mm, provisto de un máximo de 88 patillas de conexión o puntos de contacto y de:</p> <p>una sigla de identificación consistente en, o que comprenda, una de las combinaciones alfanuméricas siguientes:</p> <p>AM 29118, 56P 9989 u</p> <p>- otras siglas de identificación relacionadas con circuitos que concuerden con la presente descripción.</p>	-	
8542.11.75.0.15.C	<p>Microprocesador de una capacidad de 16 bits, realizado en tecnología H-MOS (inclusive H-MOS), en forma de circuito integrado monolítico, constituido por una unidad central de proceso, (CPU), un reloj, dos canales independientes de acceso directo a la memoria, un controlador programable de interrupciones, tres relojes programables de 16 bits, una memoria programable y un generador programable de estado de espera con una unidad de control de bus encerrado en una cápsula cuyas dimensiones exteriores no excedan de 30 x 30 mm, provistos de un máximo de 88 patillas de conexión o puntos de contacto y de:</p> <p>una sigla de identificación consistente en, o que</p>	-	

CODIFICACION	DESIGNACION DE LAS MERCANCIAS	UNIDADES SUPLEMENT	OBSERVACIONES
8542.11.75.0.18.A	<p>comprenda, la combinación alfanumérica siguientes 80186 u</p> <p>- otras siglas de identificación relacionadas con circuitos que concuerden con la presente descripción.</p> <p>Microordenador "monochip" de 8 bits, constituido por una memoria de lectura exclusivamente programable que se pueda dotar por rayos ultravioletas (EPROM) con una capacidad de almacenamiento de 32 Kbits, y una memoria de lectura y escritura de acceso aleatorio (RAM) con una capacidad de memorización de 1 Kbit, en forma de circuito integrado monolítico, encerrado en cápsula cuyas dimensiones exteriores no excedan de 18 x 53 mm, provistos de un máximo de 40 patillas de conexión, de una ventana de cuarzo y de:</p> <p>una sigla de identificación consistente en, o que comprenda, una de las siguientes combinaciones de cifras:</p> <p>8751 7742 u</p> <p>- otras siglas de identificación relacionadas con circuitos que concuerden con la presente descripción.</p>	-	
8542.11.75.0.17.1	<p>Microordenador "monochip" de 32 bits realizado en tecnología CMOS, constituido con una memoria de lectura exclusivamente (ROM) con una capacidad de memorización de 26 Kbits y una memoria de lectura-escritura de acceso aleatorio (RAM) con una capacidad de memorización total de 4 Kbits, en forma de circuitos integrado monolítico, encerrado en una cápsula cuyas dimensiones exteriores no sean inferiores a 30 x 30 mm, provistos de un mínimo de 84 patillas de conexión o puntos de contacto y de:</p> <p>una sigla de identificación consistente en, o que comprenda, la combinación alfanumérica siguiente: MB 8784 u - otras siglas de identificación relacionadas con circuitos que concuerden con la presente descripción.</p>	-	
8542.11.75.0.19.E	<p>Microordenador monochip de 4 bits, realizado en tecnología CMOS, en forma de circuito integrado monolítico, con una memoria de lectura exclusivamente (ROM) una capacidad de almacenamiento de 2 K x 8 bits, un generador de multifrecuencia (DTMF), una memoria de lectura-escritura de acceso aleatorio (RAM) con una capacidad de almacenamiento de 1 Kbit y/o una memoria de lectura-escritura de acceso aleatorio (RAM), con una capacidad de memorización de 512 bits, encerrado en una cápsula cuyas dimensiones exteriores no excedan de 18 x 54 mm, provisto de un máximo de 42 patillas de conexión y de:</p> <p>una sigla de identificación consistente en, o que comprenda una de las combinaciones alfanuméricas siguientes:</p> <p>T 6978, TCM 8301, TCM 8302 u</p> <p>- otras siglas de identificación relacionadas con circuitos que concuerden con la presente descripción.</p>	-	
8542.11.75.0.20.C	<p>Microprocesador de 8 bits provisto de una arquitectura interna de 16 bits, en tecnología H-MOS incluida la tecnología H-MOS, en forma de circuito integrado monolítico, consistente en una unidad central de tratamiento, un generador de ritmo, dos canales DMA autónomos, un controlador de interrupciones programable, temporizadores de 16 bits programables, una memoria programable y una lógica para selección de circuito periférico, un generador de estado de espera y una unidad de control de bus encerrado en una cápsula cuyas dimensiones exteriores no excedan de</p>	-	

CODIFICACION	DESIGNACION DE LAS MERCANCIAS	UNIDADES SUPLEMENT	OBSERVACIONES
8542.11.75.0.22.I	<p>30 x 30 mm, provistos de un máximo de 68 patillas de conexión o puntos de contacto y de:</p> <ul style="list-style-type: none"> - Una sigla de identificación consistente en, o que comprenda, la combinación numérica siguiente: 80188 u - Otras siglas de identificación relacionadas con circuitos que concuerden con la presente descripción. <p>Unidad central de tratamiento (CPU), realizado en tecnología N-MOS (incluida la tecnología H-MOS), constituida por:</p> <ul style="list-style-type: none"> - memoria de servicio con unas capacidades de almacenamiento de 8 x 8 bits, 16 x 16 bits, 18 x 20 bits y 32 x 32 bits, un registro de 8 bits, un registro de 12 bits, un registro de 16 bits y dos registros de 20 bits, un contador de 5 bits y un reloj, que se presente en forma de circuito integrado monolítico, encerrado en una cápsula cuyas dimensiones exteriores no excedan de 25 x 25 mm, provisto de un máximo de 68 patillas de conexión y de: - una sigla de identificación consistente en, o que comprenda, la combinación alfanumérica siguiente: LSI-80401855 u - otras siglas de identificación relacionadas con circuitos que concuerden con la presente descripción. <p>Las demás:</p>	-	
8542.11.75.0.23.G	<p>Coprocador de textos, en forma de circuito integrado monolítico, encerrado en una cápsula cuyas dimensiones exteriores no excedan de 25 x 25 mm, provisto de un máximo de 68 patillas de conexión y de:</p> <ul style="list-style-type: none"> - una sigla de identificación consistente en, o que comprenda, la combinación alfanumérica siguiente: C 82730 u - otras siglas de identificación relacionadas con coprocesadores de textos que concuerden con la presente descripción. 	-	
8542.11.75.0.24.E	<p>Microprocesador de una capacidad de 18 bits fabricados con tecnología N-MOS (incluida la H-MOS), en forma de circuito integrado monolítico constituido por una unidad central de proceso (CPU), un controlador de gestión y protección de la memoria (MMU) y un sistema interno de explotación en direcciones reales o virtuales (IOSB), en una cápsula cuyas dimensiones exteriores no superen 30 x 30 mm, con 68 patillas de conexión o puntos de contacto y que lleve:</p> <ul style="list-style-type: none"> - una sigla de identificación consistente en, o que comprenda, la combinación siguiente: 80188 u - otras siglas de identificación que se refieran a los circuitos antes descritos. 	-	
8542.11.75.0.25.B	<p>Microprocesadores de 32 bits, fabricados con tecnología C-MOS con bus externo de datos de 32 bits, y bus externo de direcciones de 32 bits, en forma de circuito integrado monolítico, encerrado en una cápsula cuyas dimensiones no superen 48 x 48 mm, con 208 patillas de conexión e en, o que comprenda, una de las combinaciones siguientes:</p> <ul style="list-style-type: none"> MC 88020 NS 3132 5385 MC 88030 NS 32032 CVC 601 MC 88032 R 2000/16 L 64801 u - otras siglas de identificación que se refieran a los circuitos antes descritos. 	-	
8542.11.75.0.28.J	<p>Microordenadores de tecnología N-MOS (incluyendo H-MOS) de 8 bits, en forma de circuitos integrados monolíticos que incorporen una unidad aritmética y lógica de 18 bits (ALU), una faja de 4 Kbits, una memoria de acceso selectivo de</p>	-	

CODIFICACION	DESIGNACION DE LAS MERCANCIAS	UNIDADES SUPLEMENT	OBSERVACIONES
8542.11.75.0.27.H	<p>34 Kbits, encerrados en cápsulas con dimensiones externas no superiores a 42 mm x 47 mm y un máximo de 8 patillas de conexión, llevando:</p> <ul style="list-style-type: none"> - una sigla de identificación consistente en, o en la que se incluya la combinación siguiente: PD 7811 G u - otras siglas de identificación relacionadas con microordenadores, que se adecuen a la presente descripción. <p>Coprocesadores de gráficos, en tecnología C-MOS, en forma de circuitos integrados monolíticos, que comprendan un controlador avanzado DRAM para memoria de gráficos, registradores de desplazamiento y un canal DMA, hasta 256 colores simultáneos, soporte de múltiples tareas, video secuencial integral DRAM/acceso DRAM, encerrados en una cápsula cuyas dimensiones exteriores no excedan de 37 x 37 mm, provistos de un máximo de 68 patillas de conexión o puntos de contacto y de:</p> <ul style="list-style-type: none"> - una sigla de identificación consistente en, o que comprenda, la combinación numérica siguiente: 82786 u - otras siglas de identificación relacionadas con coprocesadores de gráficos que concuerden con la presente descripción. 	-	
8542.11.75.0.28.F	<p>Unidad de cálculo para datos numéricos (NPX), realizada en tecnología N-MOS (incluida la tecnología H-MOS), que no contengan más de 14 registros, en forma de circuito integrado monolítico, encerrado en una cápsula cuyas dimensiones exteriores no excedan de 18 x 53 mm, provisto de un máximo de 40 patillas de conexión y de:</p> <ul style="list-style-type: none"> - una sigla de identificación consistente en, o que comprenda, una de las combinaciones alfanuméricas siguientes: <ul style="list-style-type: none"> 80267 8087 NS 32081 TX 32081 w u - otras siglas de identificación relacionadas con circuitos separadores de datos que concuerden con la presente descripción. 	-	
8542.11.75.0.29.O	<p>Coprocesador matemático (FPU) que trabaja con coma flotante, fabricado con tecnología MOS en forma de circuito integrado monolítico encerrado en una cápsula cuyas dimensiones exteriores no superen 48 x 53 mm, con 208 patillas de conexión como máximo y que lleve:</p> <ul style="list-style-type: none"> - una sigla de identificación consistente en, o que comprenda, la combinación siguiente: <ul style="list-style-type: none"> 80387 R 2010/16 74 ACP 8647 MC 88681 NCR 32020 WTL 3187 MC 88682 NS 32381 u - otras siglas de identificación que se refieran a los circuitos antes descritos. 	-	
8542.11.75.0.31.J	<p>Microordenador "monochip" de 8 bits realizado en tecnología C-MOS, constituido por una memoria de lectura-escritura de acceso aleatorio (RAM), con una capacidad de almacenamiento de 2 Kbits, por una memoria (PROM), con una capacidad de almacenamiento de 84 Kbits, y por un canal de entrada y salida seriado de comunicación multiprotocolo en forma de circuito integrado monolítico, encerrado en una cápsula cuyas dimensiones exteriores no excedan de 61 x 62 mm, provisto de un máximo de 68 patillas de conexión o puntos de contacto y de:</p> <ul style="list-style-type: none"> - una sigla de identificación consistente en, o que comprenda, 	-	

CODIFICACION	DESIGNACION DE LAS MERCANCIAS	UNIDADES SUPLEMENT	OBSERVACIONES
8542.11.75.0.32.H	<p>la combinación alfanumérica siguiente: 80 C 182</p> <p>- otra sigla de identificación relacionadas con circuitos que concuerden con la presente descripción.</p> <p>Microordenador monochip de 8 bits con la función de interfaz periférico universal realizado en tecnología MOS, provisto de una unidad central, una memoria de lectura-escritura de acceso aleatorio (RAM), una capacidad de almacenamiento de 1 Kbits, una memoria muerta exclusivamente de lectura programable, borrable con rayos ultravioletas (EPROM), con una capacidad de almacenamiento de 2 Kbits, en forma de circuito integrado monolítico, contenido en una cápsula cuyas dimensiones exteriores no excedan de 17 x 53 mm, provisto en la parte superior de una ventana de cuarzo, con un máximo de 44 patillas de conexión y de:</p> <p>- una sigla de identificación consistente en, o que comprenda la combinación alfanumérica siguiente: D 8742</p> <p>U</p> <p>- otras siglas de identificación relacionadas con circuitos que concuerden con la descripción anterior.</p>	-	
8542.11.75.0.33.F	<p>Microprocesador con una capacidad de 8 bits, fabricado en tecnología CMOS, consistente en una unidad central de procesamiento (CPU), una unidad de control de la memoria, un memoria de control DMA de 2 canales, 2 controlador de memoria temporizador programable de 18 bits, un generador de estado de espera, 2 conexiones asincrónicas para la comunicación en serie (ASCII), una unidad de control bus, en forma de circuito integrado monolítico, encerrado en una cápsula cuyas dimensiones exteriores no excedan de 82 x 28 mm, provisto de un máximo de 88 patillas de conexión y de:</p> <p>- una sigla de identificación consistente en, o que comprenda la combinación siguiente: Z 84180</p> <p>U</p> <p>- otras siglas de identificación relacionadas con circuitos que concuerden con la presente descripción.</p>	-	
8542.11.75.0.34.D	<p>Microprocesador con una capacidad de 16 bits, fabricado en tecnología C-MOS, consistente en una unidad central de procesamiento (CPU), una unidad de control de la memoria, una memoria cache de 2 Kbits, 3 temporizadores de 18 bits, un emisor/receptor seriales completo de 2 canales (duplex UART), y 4 canales DMA, en forma de circuito integrado monolítico, encerrado en un estuche cuyas dimensiones exteriores no excedan de 26 x 28 mm, provisto de un máximo de 88 patillas de conexión o puntos de contacto y de:</p> <p>- una sigla de identificación consistente en, o que comprenda, la combinación siguiente: Z 280</p> <p>U</p> <p>- otras siglas de identificación relacionadas con circuitos que concuerden con la presente descripción.</p>	-	
8542.11.75.0.35.A	<p>Microprocesador con una capacidad de 16 bits, fabricado en tecnología C-MOS consistente en una unidad central de procesamiento (CPU), un bus externo de datos externo de 8 ó 16 bits, encerrado en una cápsula cuyas dimensiones exteriores no excedan de 54 x 30 mm, provisto de un máximo de 88 patillas de conexión y de:</p> <p>- una sigla de identificación consistente en, o que comprenda una de las combinaciones siguientes:</p>	-	

CODIFICACION	DESIGNACION DE LAS MERCANCIAS	UNIDADES SUPLEMENT	OBSERVACIONES
8542.11.75.0.36.I	<p>Z 70105 80 C 188</p> <p>Z 70118</p> <p>U</p> <p>- otras siglas de identificación relacionadas con circuitos que concuerden con la presente descripción.</p> <p>Microprocesador con una capacidad de 8 bits, fabricado en tecnología N-MOS (incluidos H-MOS) para la codificación/decodificación de datos, en forma de circuito integrado monolítico, encerrado en una cápsula cuyas dimensiones exteriores no excedan de 53 x 15 mm, provisto de 40 patillas de conexión y de:</p> <p>- una sigla de identificación consistente en, o que comprenda, una de las combinaciones siguientes: Z 8088 8294 Z 8518</p> <p>U</p> <p>- otras siglas de identificación relacionadas con circuitos que concuerden con la presente descripción.</p>	-	
8542.11.75.0.37.G	<p>Microprocesador "monochip" de 16 bit, constituido por una memoria de lectura (ROM) con una capacidad de almacenamiento de 64 Kbits, una memoria de lectura/escritura de acceso aleatorio (RAM) con una capacidad de almacenamiento de 2 Kbits, un convertidor digital/analogico con muestreo de bloqueo, en forma de circuito integrado monolítico, encerrado en una cápsula cuyas dimensiones exteriores no excedan de 40x 40 mm, provisto de un máximo de 88 patillas de conexión o puntos de contacto y de:</p> <p>- una sigla de identificación consistente en, o que comprenda la combinación numérica siguiente: 8297</p> <p>U</p> <p>- una sigla de identificación relacionada con circuitos que concuerden con la presente descripción.</p>	-	
8542.11.75.0.38.E	<p>Microordenador "monochip" de 32 bit compuesto de una memoria de lectura (ROM) con una capacidad de memorización total de 16 Kbit, una memoria de escritura-lectura de acceso aleatorio (RAM) con una capacidad de memorización de 32 Kbits, de una unidad aritmética de 32 bits con coma flotante en forma de circuito integrado monolítico encerrado en una cápsula de un máximo de 100 patilla y cuyas dimensiones no excedan de 30 x 53 mm; la cápsula deber llevar:</p> <p>- una sigla de identificación consistente en, o que comprenda, la combinación alfanumérica siguiente: DSP 32</p> <p>U</p> <p>- otra sigla de identificación relacionada con microordenadores monochip que concuerden con la presente descripción.</p>	-	
8542.11.75.0.39.C	<p>Microordenador monochip de 32 bits realizado en tecnología N-MOS (incluyendo H-MOS), constituido por 24 registros de 32 bits y una memoria de lectura-escritura de acceso aleatorio (RAM) con una capacidad de memorización de 2 Kbits, en forma de circuito integrado monolítico, encerrado en una cápsula cuyas dimensiones exteriores no excedan de 24 x 24 mm, provisto de un máximo de 88 patillas de conexión de:</p> <p>- una sigla de identificación consistente en, o que comprenda, la combinación alfanumérica siguiente: HGC 8127</p> <p>U</p> <p>- otras siglas de identificación relacionadas con circuitos que</p>	-	

CODIFICACION	DESIGNACION DE LAS MERCANCIAS	UNIDADES SUPLEMENT	OBSERVACIONES
	conceden con la presente descripción		
8542.11.75.0.40.A	<p>Microprocesador de 32 bit fabricados en tecnología N-MOS (N-MOS incluida) en forma de circuito integrado monolítico encerrado en una cápsula cuyas dimensiones no excedan de 36 x 38 mm y provista de un máximo de 132 patillas de conexión o puntos de contacto:</p> <ul style="list-style-type: none"> - una sigla de identificación consistente en, o que comprenda, la combinación alfanumérica siguiente: NCR 32000 CPU 04041671 MS 32032 MS 32032 u - otra sigla de identificación relacionada con circuitos que concuerden con la presente descripción. 		
8542.11.75.0.41.I	<p>Microordenador monochip con funciones de interfaz universal periférico realizado en tecnología N-MOS (incluyendo N-MOS), provisto de una memoria de lectura (ROM) con una capacidad de memorización de lectura:</p> <ul style="list-style-type: none"> - escritura de acceso aleatorio (RAM) con una capacidad de almacenamiento de 2 Kbits, una memoria exclusivamente de lectura programable que no se pueda borrar (PROM) o de una memoria exclusivamente de lectura programable que se pueda borrar por rayos ultravioletas (EPROM) con una capacidad de almacenamiento de 16 Kbits, en forma de circuito integrado monolítico, encerrado en una cápsula cuyas dimensiones exteriores no excedan de 17 x 53 mm, provista de un máximo de 40 patillas de conexión o puntos de contacto y de: - una sigla de identificación consistente en, o que comprenda, la combinación numérica siguiente: 8742 - otras siglas de identificación relacionadas con circuitos que concuerden con la presente descripción. 		
8542.11.75.0.42.G	<p>Microordenador monochip en tecnología C-MOS constituido por una unidad aritmética lógica de 4 bits, con una memoria de lectura (ROM) con una capacidad de memorización de no inferior a 16 Kbits y no superior a 16 Kbits y con una memoria de lectura-escritura de acceso aleatorio (RAM) con una capacidad de almacenamiento no superior a 1.536 bits, en forma de circuito integrado monolítico, encerrado en una cápsula cuyas dimensiones exteriores no excedan de 18 x 54 mm, provista de un máximo de 87 patillas de conexión y de:</p> <ul style="list-style-type: none"> - una sigla de identificación consistente en, o que comprenda, una de las combinaciones alfanuméricas siguientes: TMP 47 C 200 HO 44750 TMP 47 C 220 TMP 47 C 221 u - otras siglas de identificación relacionadas con circuitos que concuerden con la presente descripción. 		
8542.11.75.0.43.B	<p>Microordenador monochip de 4 bits, realizado en tecnología C-MOS, en forma de circuito integrado monolítico, con una memoria de lectura exclusivamente (ROM), una capacidad de almacenamiento 4K x 8 bits, un generador de multifrecuencia CMOS, una memoria de lectura de acceso aleatorio (RAM) de una capacidad de almacenamiento total de 3 Kbits encerrado en una cápsula cuyas dimensiones exteriores no</p>		

CODIFICACION	DESIGNACION DE LAS MERCANCIAS	UNIDADES SUPLEMENT	OBSERVACIONES
	excedan de 18 x 54 mm, provisto de un máximo de 42 patillas de conexión y de: <ul style="list-style-type: none"> - una sigla de identificación consistente en, o que concuerden con la presente descripción. TMP 47 C 452 u - otras siglas de identificación relacionadas con circuitos que concuerden con la presente descripción. 		
8542.11.75.0.44.C	<p>Microprocesador de comunicación con una capacidad de 16 bits, realizado en tecnología N-MOS (incluido N-MOS) que contenga una memoria de lectura/escritura de acceso aleatorio (RAM) con una capacidad de almacenamiento de 22 Kbits, encerrado en una cápsula cuyas dimensiones exteriores no excedan de 15 x 50 mm, provista de un máximo de 48 patillas de conexión y de:</p> <ul style="list-style-type: none"> - una sigla de identificación consistente en, o que comprenda, la combinación alfanumérica siguiente: TMP 35010 u - otras siglas de identificación relacionadas con circuitos que concuerden con la presente descripción. 		
8542.11.75.0.45.U	<p>Microordenador "monochip" de 4 bits, realizado en tecnología C-MOS con funciones de piloto para patillas de cristal líquido (LCD), con una memoria de lectura (ROM) con una capacidad de memorización de 12 Kbits, y con una memoria de lectura-escritura de 180 bits, en forma de circuito integrado monolítico, encerrado en una cápsula cuyas dimensiones exteriores no excedan de 14 x 18 mm, provisto de un máximo de 60 patillas de conexión y de:</p> <ul style="list-style-type: none"> - una sigla de identificación consistente en, o que comprenda, la combinación alfanumérica siguiente: MSM 85421 u - otras siglas de identificación relacionadas con circuitos que concuerden con la presente descripción. 		
8542.11.75.0.47.F	<p>Microordenadores monochip de 8 bits, en tecnología C-MOS, en forma de circuito integrado con una memoria de lectura (ROM) de 16 Kbits de capacidad de almacenamiento, una memoria de acceso aleatorio (RAM) con una capacidad de almacenamiento no superior a 2 kbits y una memoria de sólo lectura programable y que puede borrarse por medios eléctricos (EPROM) de 640 bits de capacidad, más una parte analógica constituida por convertidores bidireccionales de 8 bits (ADC/DAC), un multiplexor analógico y amplificadores programables para controlar el nivel de las señales analógicas, encerrado en una cápsula cuyas dimensiones exteriores no superen los 28 x 20 mm, que tiene como máximo 100 patillas de conexión y lleva:</p> <ul style="list-style-type: none"> - una marca de identificación que consta de/o incluye la siguiente combinación de letras: DAPC - otras marcas de identificación que se refieren a dispositivos que cumplan la anterior descripción. 		
8542.11.75.0.48.D	<p>Microordenadores monochip de 16 bits, realizado en tecnología N-MOS (incluida la N-MOS) que contiene al menos una memoria exclusivamente de lectura (ROM) con una capacidad de almacenamiento de 810 x 13 bits, con una memoria de lectura-escritura de acceso encerrado en una cápsula con un máximo de almacenamiento de 2 kbits, encerrado en una cápsula con un máximo de 28 patillas de conexión y con unas dimensiones máximas de 16 x 37 mm.</p> <p>En la cápsula hay:</p> <ul style="list-style-type: none"> - un código de identificación formado por una de las siguientes combinaciones alfanuméricas o que contenga una de estas combinaciones: 		

CODIFICACION	DESIGNACION DE LAS MERCANCIAS	UNIDADES SUPLEMENT	OBSERVACIONES
	<p>PD 7720 PD 77 P 20 o - cualquier otro código típico de los microordenadores monochip de las características anteriormente descritas. - Los demás.</p>		
8542.11.75.0.49.B	<p>- Microprocesador de 32 bits, formado con tecnología C-MOS con bus exterior de datos de 18 bits y bus exterior de direcciones de 24 bits, con una capacidad de direccionamiento de memoria virtual de 84 terabites, en forma de circuito integrado monolítico, encerrado en una cápsula de dimensiones no superiores a 31 x 31 mm, con no más de 100 patillas de conexión o puntos de contacto, y que lleve: - una marca de identificación que consta de, o incluye, la siguiente combinación de cifras y letras: 80386 SX U - otra marca de identificación referida a circuitos que tienen las características antes descritas.</p>	-	
8542.11.75.0.80.F	- Los demás	-	
8542.11.91.0	- Circuitos lógicos: circuitos de control y de mando, circuitos de interfaz:		
8542.11.91.0.D1.C	<p>- Unidad aritmética y lógica (ALU) en tecnología C-MOS, con una capacidad de 32 bits, para procesadores de imágenes, en forma de circuito integrado monolítico encerrado en una cápsula cuyas dimensiones exteriores no superen los 50 x 50 mm, que no posean más de 145 patillas de conexión y lleve: - una marca de identificación que consta de, o incluye, la siguiente combinación de cifras y letras: XL 8237 U - otras marcas de identificación referidas a dispositivos que se refieren a la descripción antes mencionada.</p>	-	
8542.11.91.0.02.A	<p>- Red lógica de células (LCA) provista de un máximo de 1200 puertas programables y que se pueda borrar eléctricamente, realizada en tecnología C-MOS, en forma de circuito integrado monolítico encerrado en una cápsula cuyas dimensiones exteriores no superen los 62 x 31 mm, provista de un máximo de 64 patillas de conexión y lleve: - una marca de identificación que consta de, o incluye, la siguiente combinación de cifras y letras: XC 2084 U - otras marcas de identificación que se refieren a dispositivos que se refieren a la descripción mencionada.</p>	-	
8542.11.91.0.03.I	<p>- Red lógica programable, no borrable, realizada en tecnología C-MOS, que comprenda un mínimo de 1800 entradas lógicas, en forma de circuito integrado monolítico, encerrado en una cápsula cuyas dimensiones exteriores no excedan de 28 x 28 mm, provisto de un máximo de 68 patillas de conexión o puntos de contacto y de: - una sigla de identificación consistente en, o que comprenda, una de las combinaciones alfanuméricas siguientes: EP 1800 U - otras siglas de identificación relacionadas con circuitos que</p>	-	

CODIFICACION	DESIGNACION DE LAS MERCANCIAS	UNIDADES SUPLEMENT	OBSERVACIONES
	concurrer con la presente descripción.		
8542.11.91.0.04.G	<p>- Circuito de gestión en control de memoria cache, realizado en tecnología C-MOS, en forma de circuito integrado monolítico encerrado en una cápsula cuyas dimensiones exteriores no superen 38 x 38 mm, que no posea más de 137 patillas de conexión o puntos de contacto y lleve: - una marca de identificación que consta de, o incluye, la siguiente combinación de cifras: 82385 U - otras marcas de identificación que se refieren a circuitos que cumplen la anterior descripción.</p>	-	
8542.11.91.0.05.D	<p>- Circuito de control de secuencias para procesadores de imágenes, en tecnología C-MOS, en forma de circuito integrado monolítico encerrado en una cápsula cuyas dimensiones exteriores no superen los 560 x 50 mm, que no posea más de 145 patillas de conexión y lleve: - una sigla de identificación que consta de, o incluye, la siguiente combinación de cifras y letras: XL 8238 U - otras marcas de identificación referidas a dispositivos que se refieren a la descripción mencionada.</p>	-	
8542.11.91.0.06.B	<p>- Circuito de control para la transmisión universal asíncrona y la separación de datos e interfaz para unidades periféricas, realizado en tecnología C-MOS, en forma de circuito integrado monolítico encerrado en una cápsula cuyas dimensiones exteriores no superen de 27 x 27 mm, que no posea más de 80 patillas de conexión o áreas de contacto y lleve: - una sigla de identificación que consta de, o incluye, la siguiente combinación de cifras y letras: 82 C 807 U - otras marcas de identificación referidas a dispositivos que se refieren a la descripción antes mencionada.</p>	-	
8542.11.91.0.07.U	<p>- Circuito de sincronización de datos para sistemas de lectura de cintas, realizado en forma de circuito integrado monolítico analógico, encerrado en una cápsula cuyas dimensiones exteriores no superen los 39 x 15 mm, que no posea más de 28 patillas de conexión y lleve: - una marca de identificación que consta de, o incluye, la siguiente combinación de cifras y letras: YT 210 U - otras marcas de identificación referidas a la descripción antes mencionada.</p>	-	
8542.11.91.0.08.H	<p>- Circuito de control de tubos catódicos, realizado en tecnología MOS en forma de circuito integrado monolítico, encerrado en una cápsula cuyas dimensiones exteriores no excedan de 17 x 80 mm, provisto de un máximo de 40 patillas de conexión y de: - una sigla de identificación consistente, o que comprenda, la combinación alfanumérica siguiente: CRT 8007 U - otras siglas de identificación relacionadas con circuitos que concuerden con la presente descripción.</p>	-	
8542.11.91.0.09.F	- Circuito de mando para pantallas de cristal líquido (LCD-driver)	-	

CODIFICACION	DESIGNACION DE LAS MERCANCIAS	UNIDADES SUPLEMENT	OBSERVACIONES
8542.11.91.0.10.D	<p>en tecnología C-MOS, en forma de circuito integrado monolítico encerrado en una capsula cuyas dimensiones exteriores no superen los 14 x 14 mm, que no posea mas de 84 patillas de conexión y lleve:</p> <ul style="list-style-type: none"> - una marca de identificación que conste de 54 patillas de o incluya, la siguiente combinación: LC7662 - u otras marcas de identificación que se refieran a circuitos que se atienen a la descripción anterior 	-	
8542.11.91.0.11.B	<p>Circuito de control de señales de escritura para unidades de memoria de cinta, realizado con tecnología bipolar, en forma de circuito integrado monolítico encerrado en una capsula, cuya dimensiones exteriores no superen los 28 x 11 mm, que no posee más de 22 patillas de conexión y lleve:</p> <ul style="list-style-type: none"> - una marca de identificación que conste de, o incluya, la siguiente combinación de cifras y letras: VT 217 - u otras siglas de identificación referidas a circuitos que concuerden con la descripción antes mencionada. 	-	
8542.11.91.0.13.H	<p>Circuito de control de 16 bits de bus multimaster, en tecnología C-MOS, en forma de circuito integrado monolítico albergado en una capsula de dimensiones no superiores a 30 x 30 mm, con no más de 132 patillas de conexión o zonas de contacto y que lleve:</p> <ul style="list-style-type: none"> - una marca de identificación que conste de, o que incluya, una de las siguientes combinaciones de cifras: 82303, 82304, 82306 - u otras marcas de identificación referidas a circuitos de control de bus que posean las características descritas anteriormente. 	-	
8542.11.91.0.14.F	<p>Circuito de control temporal (timing control unit TCU), provisto de dos contactos de fase para la unidad de procesamiento central (CPU) y unidad de organización de la memoria (Memory Management Unit/MMU), en forma de circuito integrado monolítico encerrado en una capsula provista de un máximo de 40 patillas de conexión y cuyas dimensiones no excedan de 18 x 33 mm. La capsula deberá llevar:</p> <ul style="list-style-type: none"> - una sigla de identificación consistente en, o que comprenda, una de las combinaciones alfanuméricas siguientes: NS 32201, NS 32201 - u otra sigla de identificación relacionada con circuitos que concuerden con la presente descripción. 	-	
8542.11.91.0.15.C	<p>Unidad de control de interrupción con prioridad programable (Interrupt Control Unit/ICU) fabricada en tecnología N-MOS (N-MOS incluida), en forma de circuito integrado monolítico encerrado en una capsula provista de un máximo de 40 patillas de conexión y cuyas dimensiones no excedan de 18 x 53 mm. La capsula deberá llevar:</p> <ul style="list-style-type: none"> - una sigla de identificación consistente en, o que comprenda, la combinación alfanumérica siguiente: NS 32202 - u otra sigla de identificación relacionada con circuitos que concuerden con la presente descripción. 	-	

CODIFICACION	DESIGNACION DE LAS MERCANCIAS	UNIDADES SUPLEMENT	OBSERVACIONES
8542.11.91.0.15.C	<p>concluyen con la presente descripción.</p> <p>Circuitos de control de Interfaz Bus, en tecnología MOS, con funciones de adaptador entre unidad central y circuitos de pilotaje exteriores, bajo forma de circuito integrado monolítico insertado en una capsula de dimensiones no superior a 63 x 28 mm, con 88 patillas de conexión o puntos de contacto, como máximo, sobre las que se encuentran:</p> <ul style="list-style-type: none"> WD 33C93 NCR 5380 NCR 5381 NCR 53C90 NCR 53C90 <ul style="list-style-type: none"> - o bien otra sigla de identificación relacionada con circuitos que concuerden con la presente descripción. 	-	
8542.11.91.0.16.A	<p>Circuito para el control de la escritura y la memoria de un sistema de video (Video Controller) en forma de circuito integrado monolítico, encerrado en una capsula cuyas dimensiones exteriores no excedan de 15 x 52 mm, provisto de un máximo de 40 patillas de conexión y de:</p> <ul style="list-style-type: none"> - una sigla de identificación consistente en, o que comprenda, la combinación alfanumérica siguiente: 38301 a, LIA 2089 PVC-2 u - otras siglas de identificación relacionadas con circuitos que concuerden con la presente descripción. 	-	
8542.11.91.0.17.I	<p>Unidad de mando de redes locales que permita resolver conflictos de utilización en forma de circuito integrado monolítico, encerrado en una capsula cuya dimension exterior no excedan de 53 x 63 mm, provistos de un máximo de 84 patillas de conexión y de:</p> <ul style="list-style-type: none"> - una sigla de identificación consistente en, o que comprenda, una de las combinaciones alfanuméricas siguientes: MCM 88580, AN 7980, COM 8026, WD 2840, 8001, 8003, 82585, 82585, DP 8390, WD 83 C 24, WD 83 C 303, WD 83 C 510, WD 83 C 803, WD 83C 690, u - otras siglas de identificación relacionadas con unidades de mando que concuerden con la presente descripción. 	-	
8542.11.91.0.18.G	<p>Circuito de control para discos rígidos, realizados en tecnología MOS (MOS-HDC), en forma de circuito integrado monolítico, encerrado en una capsula cuyas dimensiones exteriores no excedan de 31 x 53 mm, provistos de un máximo de 84 patillas de conexión o de puntos y de:</p> <ul style="list-style-type: none"> - una sigla de identificación consistente en, o que comprenda, una de las combinaciones alfanuméricas siguientes: WD 1010, WD 2010, WD 5010, WD 5011, PD 7281, HDC 8224, 1454-Q0, WD 42C22 - u otras siglas de identificación relacionadas con circuitos que concuerden con la presente descripción. 	-	
8542.11.91.0.19.E	<p>Unidad aritmética y lógica, en tecnología N-MOS (incluida) en tecnología N-MOS, constituida por un registro de 32 bits, un registro de 24 bits, un registro de 8 bits, doce registros de 1 bit, dos memorias de servicio con una capacidad</p>	-	

CODIFICACION	DESIGNACION DE LAS MERCANCIAS	UNIDADES SUPLEMENT.	OBSERVACIONES
	de almacenamiento de 18 x 24 bits, circuitos que efectúen operaciones aritméticas y lógicas, una lógica de decodificación, una lógica de diagnóstico, un contador de 8 bits, y un reloj, que se presentan en forma de circuito integrado monolítico, encerrado en una capsula cuyas dimensiones exteriores no excedan de 23 x 82 mm, provistos de un máximo de 84 patillas de conexión y de: - la sigla de identificación: ALU 0488 u - otras siglas de identificación relacionadas con circuitos que concuerden con la presente descripción		
8542.11.91.0.20.C	----- Elemento de control lógico en tecnología N-MOS (incluida la tecnología H-MOS) constituido por un registro de 7 bits, tres contadores, un multiplexor, circuitos secuenciales y combinatorios que efectúen operaciones de control, una lógica de decodificación, una lógica de diagnóstico y un reloj que se presentan en forma de circuitos integrados monolíticos, encerrados en capsulas cuyas dimensiones exteriores no excedan de 23 x 82 mm, provistos de un máximo de 84 patillas de conexión y de: - la sigla de identificación: MIC 0482 u - otras siglas de identificación relacionadas con circuitos de control lógicos que concuerden con la presente descripción.		
	----- Los demás:		
8542.11.91.0.21.A	----- Elemento lógico en tecnologías N-MOS (incluyendo H-MOS) utilizado como generador de señales de reloj para unidad central de procesamiento, la memoria principal y la interfaz de entrada-salida (E/S), en forma de circuito integrado monolítico encerrado en una capsula cuyas dimensiones exteriores no excedan de 25 x 25 mm, provisto de un máximo de 68 patillas de conexión y de: - una sigla de identificación consistente en, o que comprenda, la combinación alfanumérica siguiente: 10882 (MCO) u - otras siglas de identificación relacionadas con circuitos lógicos con la presente descripción.		
8542.11.91.0.22.I	----- Elemento de control de secuencias en tecnología N-MOS (incluida la tecnología H-MOS), constituido por un registro de 32 bits, tres registros de 18 bits, una memoria con una capacidad de almacenamiento de 18 x 18 bits, una memoria LIFO con una capacidad de almacenamiento de 7 x 17 bits, un circuito de adición, una lógica de decodificación, una lógica de prioridades, una lógica de diagnóstico, un multiplexor de 8 bits, un contador de 8 bits y un reloj que presente en forma de circuito integrado monolítico, encerrado en una capsula cuyas dimensiones exteriores no excedan de 23 x 82 mm, provistos de un máximo de 64 patillas de conexión y de: - la sigla de identificación: CSS 0484 u - otras siglas de identificación relacionadas con circuitos que concuerden con la presente descripción.		
8542.11.91.0.23.0	----- Elemento de control en tecnología bipolar, en forma de circuito integrado monolítico para el mando de memorias D-RAM, que aseguran la función de multiplexor de direcciones y de generador de impulsos, encerrados en una capsula cuyas dimensiones exteriores no excedan de 16 x 87 mm, provistos de un máximo de 88 patillas de conexión y de: - una sigla de identificación consistente en, o que comprenda, una de las combinaciones alfanuméricas		

CODIFICACION	DESIGNACION DE LAS MERCANCIAS	UNIDADES SUPLEMENT.	OBSERVACIONES
	siguientes: OP 8408, DP 8408, MB 1422, SN 74 S, 408 u - otras siglas de identificación relacionadas con circuitos que concuerden con la presente descripción.		
8542.11.91.0.24.E	----- Unidad de comunicación para conexión (EPCI) entre un microprocesador y un canal de datos, en forma de circuitos integrados monolíticos, encerrados en capsulas cuyas dimensiones exteriores no excedan de 17 x 39 mm, provistos de un máximo de 28 patillas de conexión y de: - una sigla de identificación consistente en, o que comprenda, la combinación numérica siguiente: 2661 u - otras siglas de identificación relacionadas con EPCI que concuerden con la presente descripción.		
8542.11.91.0.25.B	----- Interfaz en serie que permita ejecutar las funciones de codificación y decodificación de datos y las funciones de mando conexas en una red local, que se presenten en forma de circuito integrado monolítico, encerrado en capsula cuya dimensión exterior no exceda de 16 x 33 mm, provistos de un máximo de 24 patillas de conexión y de: - una sigla de identificación consistente en, o que comprenda, una de las combinaciones alfanuméricas siguientes: AM, 7991, 8002, 8023, 8250f, COM 9032, u - otras siglas de identificación relacionadas con circuitos que concuerden con la presente descripción.		
8542.11.91.0.26.J	----- Interfaz para la conversión en paralelo o en serie de señales numéricas en los aparatos telefónicos, en tecnología C-MOS, en forma de circuito integrado monolítico, encerrado en una capsula cuyas dimensiones exteriores no excedan de 17 x 39 mm, provisto de un máximo de 28 patillas de conexión y de: - una sigla de identificación consistente en, o que comprenda, la combinación alfanumérica siguiente: MOS 29512 u - otras siglas de identificación relacionadas con circuitos que concuerden con la presente descripción.		
8542.11.91.0.27.H	----- Elemento de control y de interfaz para periféricos realizado en tecnología C-MOS, en forma de circuito integrado monolítico encerrado en una capsula, cuyas dimensiones exteriores no excedan de 31 x 31 mm, provisto de un máximo de 132 patillas de conexión o puntos de contacto, y de: - una sigla de identificación consistente en, o que comprenda la combinación alfanumérica siguiente: 82 C 208 82 C 228 82 C 308 u - otras siglas de identificación relacionadas con circuitos que concuerden con la presente descripción.		
8542.11.91.0.28.F	----- Circuito electrónico realizado en tecnología bipolar, para el control de memorias dinámicas potales de 8 bits, en forma de circuito integrado monolítico, encerrado en una capsula cuyas dimensiones exteriores no excedan de 18 x 33 mm, provistos de un máximo de 20 patillas de conexión y de una sigla de identificación consistente en, o que comprenda una de las combinaciones alfanuméricas siguientes: AM 2865, AM 2866 u - otras siglas de identificación relacionadas con circuitos que concuerden con la presente descripción.		
8542.11.91.0.28.D	----- Interfaz de bus realizado en tecnología bipolar, con		

CODIFICACION	DESIGNACION DE LAS MERCANCIAS	UNIDADES SUPLEMENT	OBSERVACIONES
8542.11.91.0.30.B	registros de 8, 9 ó 10 bits, en forma de circuito integrado monolítico, encerrado en una cápsula cuyas dimensiones exteriores no exceda de 9 x 14 mm, provisto de un máximo de 24 patillas de conexión o puntos de contacto y de: - una sigla de identificación consistente en, o que comprenda, una de las combinaciones alfanuméricas siguientes: AM 28821, AM 28843, AM 28825, AM 28823, AM 28844, AM 28828, AM 28824, AM 28822 u - otras siglas de identificación relacionadas con circuitos de que concuerden con la presente descripción.	-	
8542.11.91.0.31.J	Interfaz de bus múltiple (Multiple Bus Buffer), realizado en tecnología Low Power schottky, que permita la interconexión entre una unidad de corrección y detección de error, System Data bus, y una memoria dinámica de lectura-escritura de acceso aleatorio (D-RAM), en forma de circuito integrado monolítico, encerrado en una cápsula cuya dimensión exterior no exceda de 20 x 33 mm, provistos de un máximo de 24 patillas de conexión y de: - una sigla de identificación consistente en, o que comprenda, la combinación alfanumérica siguiente: AM 2861 u - otras siglas de identificación relacionadas con circuitos que concuerden con la presente descripción.	-	
8542.11.91.0.32.H	Elemento capaz de controlar los desfases y al estado (statut and Shift Control unit), realizado en tecnología bipolar, en forma de circuito integrado monolítico, encerrado en cápsula cuyas dimensiones exteriores no exceda de 18 x 57 mm, provisto de un máximo de 42 patillas de conexión y de: - una sigla de identificación consistente en, o que comprenda, la combinación alfanumérica siguiente: AM 2804 u - otras siglas de identificación relacionadas con circuitos de control de estado y de desfase que concuerden con la presente descripción.	-	
8542.11.91.0.32.H	Circuito de control BUS en tecnología C-MOS, en forma de circuito integrado monolítico encerrado en una cápsula cuyas dimensiones exteriores no excedan de 31 x 31 mm, provisto de un máximo de 100 patillas de conexión o puntos de contacto y de: - una sigla de identificación consistente en, o que comprenda, la combinación alfanumérica siguiente: 82 C 301 82 C 82 82 C 211 82 C 2868 82 308 82 309 u - otras siglas de identificación que se referirán a los circuitos antes descritos.	-	
8542.11.91.0.33.F	Unidad de control de datos de entrada-salida, realizadas en tecnología N-MOS (incluida la tecnología H-MOS), provistas de un reloj, con una memoria estática de lectura-escritura de acceso aleatorio (S-RAM) y una capacidad de almacenamiento de 128 ó 512 bits, en forma de circuito integrado monolítico, encerrados en una cápsula cuyas dimensiones exteriores no excedan de 18 x 54 mm, provistos de un máximo de 40 patillas de conexión y de: - una sigla de identificación consistente en, o que comprenda, una de las combinaciones alfanuméricas siguientes: 8532, CC 10750 u - otras siglas de identificación relacionadas con circuitos de control de datos que concuerden con la presente descripción.	-	

CODIFICACION	DESIGNACION DE LAS MERCANCIAS	UNIDADES SUPLEMENT	OBSERVACIONES
8542.11.91.0.34.D	Circuito integrado monolítico analógico-digital, realizado en tecnología bipolar para señales de interfaz entre la unidad periférica de memorias de discos fijos y la unidad central, encerrados en cápsulas cuyas dimensiones máximas no excedan de 15 x 50 mm, provistos de un máximo de 40 patillas de conexión y de: - una sigla de identificación consistente en, o que comprenda, la combinación alfanumérica siguiente: AD 881 C u - otras siglas de identificación relacionadas con circuitos integrados que concuerden con la presente descripción.	-	
8542.11.91.0.35.A	Elemento de control de servomecanismos, realizado en tecnología C-MOS, en forma de circuito integrado monolítico, encerrado en una cápsula cuya dimensión exteriores no excedan de 17 x 54 mm, provisto de un máximo de 40 patillas de conexión y de: - una sigla de identificación consistente en, o que comprenda, la combinación alfanumérica siguiente: XM 3702 u - otras siglas de identificación relacionadas con circuitos de control que concuerden con la presente descripción.	-	
8542.11.91.0.38.I	Elemento lógico en tecnología bipolar, que no tenga más de seis funciones lógicas, una tensión de funcionamiento no inferior a 11 V y no superior a 18 V, en forma de circuito integrado monolítico, en una cápsula provista de un máximo de 18 patillas de conexión y cuyas dimensiones no excedan de 8 x 23 mm. La cápsula llevará: - una sigla de identificación consistente en, o que comprenda, las combinaciones alfanuméricas siguientes: FZH 101 A FZH 11 FZH 15 FZH 201 FZH 12 FZH 101 u - otras siglas de identificación relativas a elementos lógicos que concuerden con la presente descripción.	-	
8542.11.91.0.37.D	Elemento de control, realizado en tecnología N-MOS (incluida la tecnología H-MOS), en forma de circuito integrado monolítico para el control de memorias D-RAM con la función de multiplexor de direcciones y de generador de imitación del ciclo de control, encerrado en una cápsula cuyas dimensiones exteriores no excedan de 17 x 82 mm, provistos de un máximo de 48 patillas de conexión o 62 puntos de contacto y de: - una sigla de identificación consistente en, o que comprenda, una de las combinaciones alfanuméricas siguientes: C 8208, THCT 4502 u - otras siglas de identificación relacionadas con circuitos que concuerden con la presente descripción.	-	
8542.11.91.0.38.E	Serie interfaz y bus paralelo para comunicación entre la unidad central y las periféricas de salida, realizado en tecnología C-MOS, en forma de circuito integrado monolítico, encerrado en una cápsula cuyas dimensiones exteriores no excedan de 26 x 28 mm, provisto de un máximo de 68 patillas de	-	

CODIFICACION	DESIGNACION DE LAS MERCANCIAS	UNIDADES SUPLEMENT	OBSERVACIONES
	<p>conexión o puntos de contacto, y de</p> <ul style="list-style-type: none"> - una sigla de identificación consistente en, o que comprenda, una de las combinaciones alfanuméricas siguientes: 1620 - 5022 u - otras siglas de identificación relacionadas con circuitos que concuerden con la presente descripción. 		
8542.11.91.0.39.C	<p>Elemento de control y de interfaz para unidad central (CPU Controller), realizado en tecnología C-MOS, en forma de circuito integrado monolítico, encerrado en una cápsula cuyas dimensiones exteriores no excedan de 31 x 31 mm, provisto de un máximo de 100 patillas de conexión y de:</p> <ul style="list-style-type: none"> - una sigla de identificación consistente en, o que comprenda, una de las combinaciones alfanuméricas siguientes: FE 2000, FE 1000, FE 3010, B2 230 B2 C 221, FE 2010, B2 C 201, B2 C 208, LIA 0392 B2 231 u - otras siglas de identificación relacionadas con circuitos que concuerden con la presente descripción. 		
8542.11.91.0.40.A	<p>Elemento de control, de ocho canales, capaz de mantener una tracción constante de los electroimanes, realizados en tecnología C-MOS, con diodos incorporados y memoria de 8 bits, en forma de circuito integrado monolítico, encerrado en una cápsula cuyas dimensiones no excedan de 9 x 28 mm, provisto de un máximo de 22 patillas de conexión y de:</p> <ul style="list-style-type: none"> - una sigla de identificación consistente en, o que comprenda, la combinación alfanumérica siguiente: UCN 5801 u - otras siglas de identificación relacionadas con microcircuitos que concuerden con la presente descripción. 		
8542.11.91.0.41.I	<p>Elemento de control, de cuatro canales, capaz de mantener una tracción constante de los electroimanes, realizado en tecnología C-MOS, con diodos incorporados y memoria de 4 bits, en forma de circuito integrado monolítico, encerrado en una cápsula cuya dimensión no exceda de 7 x 22 mm, provisto de un máximo de 18 patillas de conexión y de:</p> <ul style="list-style-type: none"> - una sigla de identificación consistente en, o que comprenda, la combinación alfanumérica siguiente: UCN 5813 u - otras siglas de identificación relacionadas con microcircuitos que concuerden con la presente descripción. 		
8542.11.91.0.42.G	<p>Interfaz de bus en tecnología C-MOS, en forma de circuito integrado monolítico, para el control de líneas de comunicación que comprenda un bus numérico, dos receptores independientes y un emisor constituido por una memoria first-in/first-out (FIFO) en una cápsula cuyas dimensiones exteriores no exceda de 20 x 52 mm provisto de un máximo de 44 patillas de conexión y de:</p> <ul style="list-style-type: none"> - una sigla de identificación consistente en, o que comprenda, la combinación alfanumérica siguiente: HS 3282 u - otras siglas de identificación relacionadas con los circuitos interfaz de bus que concuerden con la presente descripción. 		
8542.11.91.0.43.E	<p>Interfaz de comunicación paralela en tecnología C-MOS, en forma de circuito integrado monolítico, encerrado en una cápsula cuyas dimensiones exteriores no excedan de 84 x 84 mm;</p>		

CODIFICACION	DESIGNACION DE LAS MERCANCIAS	UNIDADES SUPLEMENT	OBSERVACIONES
	<p>provisto de un máximo de 44 patillas y de:</p> <ul style="list-style-type: none"> - una sigla de identificación consistente en o que comprenda la siguiente combinación: IPPC-1 u 820 56 - otras siglas de identificación relacionadas con circuitos que concuerden con la presente descripción. 		
8542.11.91.0.44.C	<p>Interfaz para sincronización del flujo de datos procedente de un disco duro en forma de circuito integrado monolítico, encerrado en una cápsula, cuya dimensión exterior no exceda de 16 x 35 mm, provisto de un máximo de 26 patillas de conexión y de:</p> <ul style="list-style-type: none"> - una sigla de identificación que consista en, o que comprenda, la combinación alfanumérica siguiente: DP 6462 u - otras siglas de identificación relacionadas con interfaces en serie que concuerden con la presente descripción. <p>Los demás:</p>		
8542.11.91.0.45.J	<p>Interfaz en tecnología C-MOS para señales entre una unidad periférica de memoria de disco duro y la unidad central, en forma de circuito integrado monolítico, encerrado en una cápsula cuyas dimensiones exteriores no excedan de 28 x 53 mm, provisto de un máximo de 80 patillas de conexión o puntos de contacto y de:</p> <ul style="list-style-type: none"> - una sigla de identificación consistente en, o que comprenda, una de las combinaciones alfanuméricas siguientes: OMT1 5080 (OMT1 20508), OMT1 5080 (OMT1 20509), WD 11 C 00 u - otras siglas de identificación relacionadas con circuitos que concuerden con la presente descripción. 		
8542.11.91.0.46.H	<p>Elemento de control secuencial de datos para interfaz entre unidad magnética de disco duro y la unidad de control de la memoria, en tecnología MOS, en forma de circuito integrado monolítico, encerrado en una cápsula, cuya dimensión no exceda de 28 x 54 mm, provisto de un máximo de 66 patillas de conexión y de:</p> <ul style="list-style-type: none"> - una sigla de identificación consistente en, o que comprenda, una de las combinaciones alfanuméricas siguientes: AIC 010, AIC 100, OMT1 505 u - otras siglas de identificación relacionadas con circuitos que concuerden con la presente descripción. 		
8542.11.91.0.47.F	<p>Interfaz en serie de codificación/descodificación de los flujos de datos para unidades magnéticas de discos rígidos, en forma de circuitos integrados monolíticos encerrados en una cápsula cuyas dimensiones exteriores no excedan de un máximo de 28 patillas de conexión o puntos de contacto y de:</p> <ul style="list-style-type: none"> - una sigla de identificación consistente en, o que comprenda una de las combinaciones alfanuméricas siguientes: OMT1 507, OMT1 5027, AIC 250, AIC 270 u - otras siglas de identificación relacionadas con circuitos interfaz que concuerden con la presente descripción. 		
8542.11.91.0.48.D	<p>Elemento de control, realizado en tecnología MOS, en forma de circuito integrado monolítico, para el control de la memoria S-RAM, que asegure la función de multiplexor de direcciones y de generador de impulsos de ciclo de control, encerrado en una cápsula, cuya dimensión exterior no exceda de 28 x 54 mm, provisto de un máximo de 66 patillas de conexión o puntos de contacto y de:</p> <ul style="list-style-type: none"> - una 		

CODIFICACION	DESIGNACION DE LAS MERCANCIAS	UNIDADES SUPLEMENT.	OBSERVACIONES
8542.11.91.0.49.B	<p>sigla de identificación consistente en, o que comprenda, una de las combinaciones alfanuméricas siguientes: ONTI 806, AIC 300 u - otras siglas de identificación relacionadas con circuitos que concuerden con la presente descripción.</p> <p>Controlador de pantalla catódica (CRT) realizado en tecnología bipolar, en forma de circuito integrado monolítico, encerrado en una cápsula cuya dimensión exterior no exceda de 18 x 56 mm, provisto de un máximo de 40 patillas de conexión y de: - una sigla de identificación consistente en, o que comprenda, una de las combinaciones alfanuméricas siguientes: SOB 2676 u - otras siglas de identificación relacionadas con las CRT que concuerden con la presente descripción.</p>	-	
8542.11.91.0.50.J	<p>Elemento de control realizado en tecnología TTL en forma de circuito integrado monolítico para control de la activación de magnetos magnéticos de impresión, encerrado en una cápsula cuya dimensión exterior no exceda de 8 x 23 mm, provisto de un máximo de 16 patillas de conexión y de: - una sigla de identificación consistente en, o que comprenda, la combinación alfanumérica siguiente: 801378-002, 810751-001, FH 3310 u - otras siglas de identificación relacionadas con circuitos integrados que concuerden con la presente descripción.</p>	-	
8542.11.91.0.51.H	<p>Circuito de control y de interfaz para datos modulados en código Manchester, fabricado en tecnología Schottky en forma de circuito monolítico integrado en una caja de no más de 20 patillas de conexión o superficies de contacto y de dimensiones no superiores a 8 x 14 mm, provisto de: - una sigla de identificación consistente en, o que comprenda, la combinación alfanumérica siguiente: TMS 38052 u - otra sigla de identificación relacionadas con circuitos integrados que concuerden con la presente descripción.</p>	-	
8542.11.91.0.52.F	<p>Red lógica que el usuario pueda programar (FPLA), que no se pueda borrar, en tecnología TTL-Schottky, en forma de circuitos integrado monolítico, provisto de un máximo de 46 funciones AND, de un máximo de 8 funciones OR y de un máximo de 16 entradas, encerrado en una cápsula cuya dimensión exterior no exceda de 17 x 38 mm, provisto de un máximo de 26 patillas de conexión y de: - una sigla de identificación consistente en, o que comprenda, una de las combinaciones alfanuméricas siguientes: FP 54 AS 839, FP 74 AS 839, 82 S 100, FP 54 AS 840, FP 74 AS 840, 82 S 101, SN 54 LS 332, SN 74 LS 332, SN 54 LS 334, SN 74 LS 334, 83468, SN 54 LS 335, SN 54 LS 335, 83459, SN 74 LS 335, SN 74 LS 336 u - otras siglas de identificación relacionadas con FPLA que concuerden con la presente descripción.</p> <p>Las demás:</p>	-	
8542.11.91.0.53.D	<p>Interfaz programable para la transmisión de datos, en tecnología N-MOS (incluida la tecnología H-MOS) (N-MOS-PCI), en forma de circuito integrado monolítico, encerrado en una cápsula cuya dimensión exterior no</p>	-	

CODIFICACION	DESIGNACION DE LAS MERCANCIAS	UNIDADES SUPLEMENT.	OBSERVACIONES
8542.11.91.0.54.E	<p>exceda de 17 x 38 mm, provisto de un máximo de 26 patillas de conexión y de: - una sigla de identificación consistente en, o que comprenda, la combinación alfanumérica siguiente: 8251 A u - otras siglas de identificación relacionadas con N-MOS-PCI que concuerden con la presente descripción.</p> <p>Elemento de control para tubos de rayos catódicos (CRT) realizados en tecnología N-MOS (incluida la tecnología H-MOS) en forma de circuito integrado monolítico encerrado en una cápsula cuya dimensión exterior no exceda de 82 x 25 mm, provisto de un máximo de 86 patillas de conexión o puntos de contacto y de: - una sigla de identificación consistente en, o que comprenda, una de las siguientes combinaciones alfanuméricas: AM 6052, D 8275N, P 8275 H, HD 8645, HD 56 A 48 u - otras siglas de identificación relacionadas con circuitos que concuerden con la presente descripción.</p>	-	
8542.11.91.0.55.I	<p>Elemento de control de disquetes flexibles (floppy disc controller), realizado en tecnología C-MOS, en forma de circuito integrado monolítico, encerrado en una cápsula cuyas dimensiones exterior no excedan de 18 x 82 mm, provisto de un máximo de 48 patillas de conexión y de: - una sigla de identificación consistente en, o que comprenda, una de las combinaciones alfanuméricas siguientes: FE 2100, WD 8931, G 70350-33, LI A 0519, - WD 37 C 85, - WD 16 C 92 u - otras siglas de identificación relacionadas con circuitos de adaptación que concuerden con la presente descripción.</p>	-	
8542.11.91.0.56.G	<p>Unidad programable de control de visualización (Advanced Video Display Controller/AVDC), realizada en tecnología N-MOS (incluida la H-MOS) en forma de circuito integrado monolítico, encerrado en una cápsula cuya dimensión exterior no exceda de 18 x 55 mm, provisto de un máximo de 40 patillas de conexión y de: - una sigla de identificación consistente en, o que comprenda, la combinación alfanumérica siguiente: SAC 2874 u - otras siglas de identificación relacionadas con circuitos que concuerden con la presente descripción.</p>	-	
8542.11.91.0.57.E	<p>Elemento para detectar y corregir errores (EDCU), en tecnología bipolar, en forma de circuito integrado monolítico, encerrado en cápsula cuya dimensión exterior no exceda de 18 x 62 mm, provisto de un máximo de 48 patillas de conexión y de: - una sigla de identificación consistente en, o que comprenda, una de las combinaciones alfanuméricas siguientes: 8980, 74 F 830, 74 F 831, DP, 8400, 74 LS 830, 74 LS 831 u - otras siglas de identificación relacionadas con EDCU que concuerden con la presente descripción.</p>	-	
8542.11.91.0.58.C	<p>Elemento lógico en tecnología N-MOS (incluida la tecnología H-MOS), que permiten detectar y corregir errores de 1 bit y detectar todos los errores de 2 bits, en forma de circuito integrado monolítico, encerrado en una cápsula cuya dimensión exterior no exceda de 30 x 30 mm, provisto</p>	-	

CODIFICACION	DESIGNACION DE LAS MERCANCIAS	UNIDADES SUPLEMENT	OBSERVACIONES
8542.11.91.0.69.J	encerrado en una capsula, cuyas dimensiones excedan de 12 x 16 mm, provisto de un máximo de 28 patillas de conexión y de: - una sigla de identificación consistente en, o que comprenda, la combinación alfanumérica siguiente: 5S1 510 u - otra sigla de identificación relacionada con circuitos integrados que concuerden con la presente descripción.	-	
8542.11.91.0.70.H	Red de puertas metálicas programadas (gate arrays), no programables por el usuario, realizada en tecnología C-MOS en forma de circuito integrado monolítico, operando con una tensión de alimentación de 12 V, con un mínimo de 837 funciones de dos entradas, cuyo ras contiene un código digital producido por un ras de electrones encerrados en capsulas cuyas dimensiones exteriores no excedan de 28 x 11 mm, provisto de un máximo de 22 patillas de conexión y de: - una sigla de identificación consistente en, o que comprenda, la combinación alfanumérica siguiente: 7S 215 u - otras siglas de identificación relacionadas con circuitos que concuerden con la presente descripción.	-	
8542.11.91.0.71.F	Circuito para el control del flujo de datos/instrucciones, procedente de la unidad central de tratamiento, de las entradas/salidas y de la memoria central, realizado en tecnología N-MOS (H-MOS incluida) en forma de circuito integrado monolítico encerrado en una capsula que no supera las dimensiones 35 x 38 mm, con no más de 132 patillas de conexión y de: - una sigla de identificación consistente en, o que comprenda, la combinación alfanumérica siguiente: C1W 1458 u - otras siglas de identificación relacionadas con circuitos que concuerden con la presente descripción.	-	
8542.11.91.0.72.D	Circuito lógico de control y de gestión de pantalla catódica monocroma, (MDC, Monochrome Display Controller), fabricado con tecnología C-MOS, en forma de circuito integrado monolítico, encerrado en una capsula cuyas dimensiones exteriores no superen 25x 25 mm, con 68 patillas como máximo y que lleva: - una sigla de identificación consistente en, o que comprenda, la combinación alfanumérica siguiente: Q1-Q1 60551 A u - otras siglas de identificación que se refieran con los circuitos que concuerden con la presente descripción.	-	
8542.11.91.0.73.B	Elemento de control y de gestión de memoria también en tecnología N-MOS (incluida la tecnología H-MOS), en forma de circuito integrado monolítico, encerrado en una capsula cuyas dimensiones exteriores no excedan de 54x 17 mm, provisto de un máximo de 40 patillas de conexión y de: - una sigla de identificación consistente en, o que comprenda, la combinación alfanumérica siguiente: WD 1015 u - otras siglas de identificación relacionadas con dispositivos que concuerden con la presente descripción.	-	
8542.11.91.0.73.B	Circuito de gestión y control de memoria también en tecnología C-MOS, en forma de circuito integrado monolítico, encerrado en una capsula cuyas dimensiones exteriores no excedan de 31 x 31 mm, provisto de un máximo de 64 patillas de conexión o puntos de contacto y de:	-	

CODIFICACION	DESIGNACION DE LAS MERCANCIAS	UNIDADES SUPLEMENT	OBSERVACIONES
8542.11.91.0.74.J	- una sigla de identificación consistente en, o que comprenda, la combinación alfanumérica siguiente: WD 11 C00-22, WD 83 C 560, WD 83 C 563 WD 12 C00 - 22 u - otras siglas de identificación relacionadas con dispositivos que concuerden con la presente descripción.	-	
8542.11.91.0.75.G	Red lógica programable (PLA), parcialmente programable por el usuario, en tecnología C-MOS, en forma de circuito integrado monolítico, provisto de una red AND programable y de una red OR fija con registros o sin ellos, con un máximo de 32 entradas y 12 salidas, encerradas en una capsula cuyas dimensiones exteriores no excedan de 19x 35 mm, provistos de un máximo de 16 patillas de conexión y de: - una sigla de identificación consistente en, o que comprenda, una de las combinaciones alfanuméricas siguientes: 16 P 8, 16 RP A, C 16 L 8 D 16 R 8, C 16 R 8, C 20 G 10, C 22 V 10 u - otras siglas de identificación relacionadas con circuitos que concuerden con la presente descripción.	-	
8542.11.91.0.76.E	Unidad lógica programable que se pueda borrar con rayos ultravioletas (ERPLD), en tecnología C-MOS, que comprende un mínimo de 800 entradas lógicas, en forma de circuito integrado monolítico, encerrado en una capsula cuyas dimensiones exteriores no excedan de 29 x 124 mm, con una ventana de cuarzo en su parte superior, provistos de un máximo de 28 patillas de conexión o puntos de contacto y de: - una sigla de identificación consistente en, o que comprenda, la combinación alfanumérica siguiente: EP 800, 15 L6-W, 15 R4-W, 15 R6-W, 15 R8-W 22 V 10-W u - otras siglas de identificación relacionadas con circuitos que concuerden con la presente descripción.	-	
8542.11.91.0.76.E	Controlador de gráfico, en tecnología C-MOS, en forma de circuito integrado monolítico, encerrados en una capsula cuyas dimensiones exteriores no excedan de 31 x 31 mm, provistos de un máximo de 100 patillas de conexión o puntos de contacto y de: - una sigla de identificación consistente en, o que comprenda, una de las combinaciones alfanuméricas siguientes: PEGA, 52C 432, 52 C, 435, 52 C 441 u - otras siglas de identificación relacionadas con circuitos que concuerden con la presente descripción.	-	
8542.11.91.0.77.C	Los demás: - Elemento de control para tubo de rayos catódicos (Cathode Ray Tube Controller/CRTC) fabricado en tecnología C-MOS, en forma de circuito monolítico integrado, encerrado en una capsula cuyas dimensiones no excedan de 32 x 62 mm, provisto de un máximo de 100 patillas de conexión o puntos de contacto y de: - una sigla de identificación consistente en, o que comprenda, la combinación alfanumérica siguiente: 82 C 434 V 8368 u - otras siglas de identificación que se refieran a los circuitos anteriormente descritos.	-	
8542.11.91.0.78.A	Elemento de control para selección de color realizado en tecnología C-MOS, en forma de circuito monolítico integrado, en una capsula provisto de no más de 44 patillas de conexión o puntos de contacto y de dimensiones no superiores a 19x 52 mm y de una sigla de identificación	-	

CODIFICACION	DESIGNACION DE LAS MERCANCIAS	UNIDADES SUPLEMENT	OBSERVACIONES
8542.11.91.0.79.I	<p>consistente en, o que comprenda la combinación alfanumérica siguiente: 82 C 433 u - otras siglas de identificación que se refieran a los circuitos anteriormente descritos.</p> <p>-----</p> <p>Elemento lógico para generar señales de reloj y controlar circuitos (Clock Generator and Controller), en forma de circuito integrado monolítico, encerrado en una cápsula cuyas dimensiones exteriores no excedan de 24 x 9 mm, provisto de un máximo de 20 clavijas de conexión y de:</p> <ul style="list-style-type: none"> - una sigla de identificación consistente en, o que comprenda, la combinación siguiente: Z 8501, 8284, 82 C, 84, 82 C, 284, 82348, 82284, 82304 u - otras siglas de identificación relacionadas con circuitos que concuerden con la presente descripción. 	-	
8542.11.91.0.81.E	<p>-----</p> <p>Circuito integrado monolítico analógico-numérico capaz de controlar motores sin escobillas manteniendo constante su velocidad, encerrado en una cápsula cuyas dimensiones no excedan de 9 x 25 mm provisto de un máximo de 20 patillas de conexión y de:</p> <ul style="list-style-type: none"> - una sigla de identificación consistente en, o que comprenda, las combinaciones alfanuméricas siguientes: UC 1833, UC 1834, UC 3633, UC 3634, MGA 3015 A, SSI 580 u - otras siglas de identificación relativas a circuitos que concuerden con la presente descripción. 	-	
8542.11.91.0.82.C	<p>-----</p> <p>Circuito integrado monolítico, analógico-digital, en tecnología bipolar, capaz de controlar motores paso a paso, que amortiguan las oscilaciones en fases de posicionamiento encerrado en una cápsula cuyas dimensiones no excedan de 18 x 38 mm, provistos de un máximo de 26 patillas de conexión y de:</p> <ul style="list-style-type: none"> - una sigla de identificación consistente en, o que comprenda, la combinación siguiente: STEDA u - otra sigla de identificación relacionada con circuitos integrados que concuerden con la presente descripción. 	-	
8542.11.91.0.83.A	<p>-----</p> <p>Circuito de gestión de memoria (MMU), fabricado con tecnología C-MOS, en forma de circuito integrado monolítico, encerrado en una cápsula cuyas dimensiones no superen 35 x 35 mm, con 132 patillas de conexión como máximo y que lleve:</p> <ul style="list-style-type: none"> - una sigla de identificación consistente en, o que comprenda, la combinación alfanumérica siguiente: MC 8385 u - otras siglas de identificación relacionadas con circuitos que concuerden con la presente descripción. 	-	
8542.11.91.0.84.I	<p>-----</p> <p>Circuito de control, en tecnología C-MOS, para el mando de memoria estática de lectura y escritura de libre acceso (S/RAM) con una capacidad multiplexora de las direcciones y generación de impulsos y para el control secuencial de los datos por interfaz entre la unidad magnética periférica de discos rígidos y el control de memoria, en forma de circuito integrado monolítico, encerrado en una cápsula cuyas dimensiones no sean superiores a 30 x 30 mm, con 84 patillas de conexión o puntos de contacto como máximo y que lleve:</p>	-	

CODIFICACION	DESIGNACION DE LAS MERCANCIAS	UNIDADES SUPLEMENT	OBSERVACIONES
8542.11.91.0.85.F	<p>- una sigla de identificación consistente en, o que comprenda, la siguiente combinación alfanumérica: QMT1 5D55 (QMT1 20913) u</p> <p>-----</p> <p>Unidades de control para la transmisión de datos en serie ("Serial Communication Controller"), fabricadas en tecnología MOS, con dos canales independientes de dos direcciones con una capacidad no inferior a 1,6 Mbit/s y no superior a 4 Mbit/s, en forma de circuito integrado monolítico, encerrado en una cápsula cuyas dimensiones exteriores no excedan de 82 x 21 mm, provisto de un máximo de 52 patillas de conexión y de:</p> <ul style="list-style-type: none"> - una sigla de identificación consistente en, o que comprenda, una de las combinaciones siguientes: Z 80 C 30, Z 85 C 30, Z 85 C 35, PP 720D1, SNC 88582 u - otra sigla de identificación relacionadas con circuitos que concuerden con la presente descripción. 	-	
8542.11.91.0.86.D	<p>-----</p> <p>Elemento de control para tubos de rayos catódicos para dispositivos de visualización de cristales líquidos (Controlador CRT y LCD) realizado en tecnología C-MOS, en forma de circuito integrado monolítico, encerrado en una cápsula cuyas dimensiones no excedan de 30 x 30 mm, con 84 patillas de conexión o zonas de contacto como máximo y que lleve:</p> <ul style="list-style-type: none"> - una sigla de identificación consistente en, o que comprenda, la siguiente combinación alfanumérica: VB355-0J u - otras siglas de identificación relacionadas con circuitos que concuerden con la presente descripción. 	-	
8542.11.91.0.87.B	<p>-----</p> <p>Unidades de control para pantallas de símbolos gráficos (Graphic Display Controller, denominados "GDC"), realizado en tecnología N-MOS, en forma de circuito integrado monolítico, encerrado en una cápsula cuyas dimensiones exteriores no excedan de 52 x 18 mm, provisto de un máximo de 44 patillas de conexión y de:</p> <ul style="list-style-type: none"> - una sigla de identificación consistente en, o que comprenda, la siguiente combinación: Z 7220 A, 82720 u - otra siglas de identificación relacionadas con un circuitos que concuerden con la presente descripción 	-	
8542.11.91.0.88.U	<p>-----</p> <p>Elemento de control para la transmisión de datos por grupos entre la memoria dinámica y equipos periféricos (DMA Transfer Controller, denominados "DTC"), en forma de circuito integrado monolítico, encerrado en una cápsula cuyas dimensiones exteriores no excedan de 53 x 35 mm, provisto de un máximo de 133 clavijas de conexión y de:</p> <ul style="list-style-type: none"> - una sigla de identificación consistente en, o que comprenda, una de las combinaciones siguientes: Z 8518, Z 9513 u - otras siglas de identificación relacionadas con un 	-	

CODIFICACION	DESIGNACION DE LAS MERCANCIAS	UNIDADES SUPLEMENT	OBSERVACIONES
8542.11.91.0.89.H	<p>Circuitos que concuerden con la presente descripción.</p> <p>Circuito de interfaz BUS, fabricado en tecnología AS ó ALPS, en forma de circuito integrado monolítico, para la gestión de las instrucciones en las líneas de transferencia de señales, encerrado en una capsula cuyas dimensiones no excedan de 26 x 26 mm, con 68 patillas de conexión como máximo y que lleve:</p> <ul style="list-style-type: none"> - una sigla de identificación consistente en, o que comprenda, la siguiente combinación alfanumérica: 82 A 203, 82 A 303, 82 A 304 - otras siglas de identificación relacionadas con circuitos de que concuerden con la presente descripción. 	-	
8542.11.91.0.91.D	<p>Circuito de interfaz BUS, fabricado en tecnología AS, ó ALPS, en forma de circuito integrado monolítico, para la gestión de los flujos de datos en las líneas de señales de la unidad central, encerrado en una capsula cuyas dimensiones no excedan de 26 x 26 mm, con 68 patillas de conexión como máximo y que lleve:</p> <ul style="list-style-type: none"> - una sigla de identificación consistente en, o que comprenda, la siguiente combinación alfanumérica: 82 A 205, 82 A 305, 82 A 438, 82 A 442 - otras siglas de identificación relacionadas con circuitos que concuerden con la presente descripción. 	-	
8542.11.91.0.92.B	<p>Interfaz BUS, fabricado en tecnología C-MOS, en forma de circuito integrado monolítico, para la gestión de las direcciones en las líneas de buses, con un circuito de 4 puertas AND de 2 entradas, 2 circuitos separadores, 2 circuitos de transferencia de latch, 4 transmisores-receptores independientes, 1 memoria programable únicamente de lectura (PROM), con una capacidad de memorización de 256 x 4 bits, encerrado en una capsula cuyas dimensiones no excedan de 31 x 31 mm, con 84 patillas de conexión como máximo y que lleve:</p> <ul style="list-style-type: none"> - una sigla de identificación consistente en, o que comprenda, la siguiente combinación alfanumérica: FE 3020 - otras siglas de identificación relacionadas con circuitos que concuerden con la presente descripción. 	-	
8542.11.91.0.93.J	<p>Circuitos de interfaz BUS, en tecnología C-MOS, en forma de circuito integrado monolítico, para gestión del flujo de datos de entrada/salida en las líneas de señales, con 1 emisor-receptor independiente, un circuito de 4 puertas NAND de 2 entradas, 1 circuito de separador, 1 circuito flip-flop, encerrado en una capsula cuyas dimensiones no excedan de 31 x 31 mm, con 84 patillas de conexión como máximo y que lleve:</p> <ul style="list-style-type: none"> - una sigla de identificación consistente en, o que comprenda, la siguiente combinación alfanumérica: FE 3030 - otras siglas de identificación relacionadas con circuitos que concuerden con la presente descripción. 	-	
8542.11.91.0.94.H	<p>Red de puertas (gate arrays) realizada en tecnología</p>	-	

CODIFICACION	DESIGNACION DE LAS MERCANCIAS	UNIDADES SUPLEMENT	OBSERVACIONES
8542.11.91.0.95.E	<p>C-MOS en forma de circuito integrado monolítico con no menos de 100 K transistores y no más de 500 000 transistores encerrada en una capsula cuyas dimensiones exteriores no excedan de 50 x 50 mm, provisto de un máximo de 299 patillas de conexión y de:</p> <ul style="list-style-type: none"> - una sigla de identificación consistente en, o que comprenda, una de las combinaciones alfanuméricas siguientes: LCA 10025, LCA 10075, LCA 10038, LCA 10100, LCA 10051, LCA 10129. - otras sigla de identificación relacionadas con microprocesadores que concuerden con la presente descripción. 	-	
8542.11.91.0.96.C	<p>Circuito de interfaz de líneas de abonados (SLIC) a alta tensión no inferior a 200 V, con mando directo interno por relés, en forma de circuito integrado monolítico, encerrado en una capsula cuyas dimensiones exteriores no excedan de 18 x 39 mm, provisto de un máximo de 28 patillas de conexión y de:</p> <ul style="list-style-type: none"> - una sigla de identificación consistente en, o que comprenda, la combinación alfanumérica siguiente: HC 550A - otras siglas de identificación relacionadas con circuitos que concuerden con la presente descripción. 	-	
8542.11.91.0.97.A	<p>Circuito integrado monolítico, con un mínimo de 16 elementos analógicos de conmutación, en tecnología C-MOS, para señales de baja frecuencia y con una banda de frecuencia de 20 Hz a 20 000 Hz, capaz de recibir señales, de hasta 3 V con una distorsión no superior al 1% (0.05% a 1 V RMS) en toda la banda de frecuencias encerrado en una capsula cuyas dimensiones exteriores no excedan de 16 x 40 mm, provisto de un máximo de 42 patillas de conexión y de:</p> <ul style="list-style-type: none"> - una sigla de identificación consistente en, o que comprenda, las siguientes combinaciones alfanuméricas: TC 9184 N, TC 9177 P, TC 9184 P. - otras siglas de identificación relacionadas con circuitos que concuerden con la presente descripción. 	-	
8542.11.91.0.97.A	<p>Circuito de interfaz BUS, realizado en tecnología C-MOS para el control de gráficos en forma de circuito integrado monolítico, encerrado en una capsula cuyas dimensiones exteriores no excedan de 31 x 31 mm, provisto de un máximo de 84 patillas de conexión o puntos de contacto y de:</p> <ul style="list-style-type: none"> - una sigla de identificación consistente en/o que comprenda la combinación siguiente: PB1 - otras siglas de identificación relacionadas con circuitos que concuerden con la presente descripción. 	-	
8542.11.91.0.98.I	<p>Circuito de gestión de memoria, fabricado con tecnología C-MOS, en forma de circuito integrado monolítico en una capsula cuyas dimensiones no superen 38 x 38 mm, con 144 patillas de conexión como</p>	-	

CODIFICACION	DESIGNACION DE LAS MERCANCIAS	UNIDADES SUPLEMENT	OBSERVACIONES
	máximo y que lleva: - una sigla de identificación consistente en/o que comprenda una de las combinaciones alfanuméricas siguientes: 82 C 302 82 C 202 82 C 212 82 C 222 82 C 223 82 C 322 u - otras siglas de identificación relacionadas con circuitos que concuerden con la presente descripción.		
8542.11.99.0.00.G	----- Los demás.	-	
8542.11.99.0	----- Los demás.	-	
8542.11.99.0.13.J	----- Reloj electrónico programable en tecnología N-MOS (N-MOS-PIT), en forma de circuito integrado monolítico, encerrado en una cápsula cuyas dimensiones exteriores no excedan de 17 x 39 mm, provisto de un máximo de 28 patillas de conexión o puntos de contacto y de: 8253. 82 C 54. 8254 u - otras siglas de identificación relacionadas con circuitos que concuerden con la presente descripción.	-	
8542.11.99.0.14.H	----- Detector de humo operativo con una gama de temperatura de al menos - 20 C a + 50 C, en forma de circuito integrado monolítico contenido en una cápsula cuyas dimensiones exteriores no excedan de 23 x 9 mm y tenga como máximo de 18 patillas de conexión y de: - una sigla de identificación consistente en, o que, comprenda, una de las combinaciones alfanuméricas siguientes: C 5 235. y 24218 u - otras siglas de identificación relacionadas con circuitos que se concuerden con la presente descripción.	-	
8542.11.99.0.15.E	----- Sincronizador de datos y codificador/decodificador en tecnología bipolar en forma de circuito integrado monolítico, encerrado en una cápsula cuyas dimensiones exteriores no excedan de 13 x 13 mm, provisto de un máximo de 28 patillas de conexión o puntos de contacto y de: - una sigla de identificación consistente en, o que, comprenda, una de las combinación alfanumérica siguientes: 55T 532 - otras siglas de identificación relacionadas con circuitos que se concuerden con la presente descripción.	-	
8542.11.99.0.17.A	----- Elemento para la decodificación de frecuencias, en tecnología bipolar, en forma de circuitos integrados monolíticos, encerrado en cápsula cuyas dimensiones exteriores no excedan de 10 x 21 mm, provisto de un máximo de 14 patillas de conexión y de: - una sigla de identificación consistente en, o que comprenda, la combinación alfanumérica siguiente: XR 2211 u - otras siglas de identificación relacionadas con circuitos que concuerden con la presente descripción.	-	

CODIFICACION	DESIGNACION DE LAS MERCANCIAS	UNIDADES SUPLEMENT	OBSERVACIONES
8542.11.99.0.18.I	----- Elemento de reloj en tecnología C-MOS en forma de circuito integrado monolítico, encerrado en una cápsula cuyas dimensiones exteriores no excedan de 16 x 54 mm, provisto de más de 18 patillas de conexión y de: - una sigla de identificación consistente en, o que comprenda, una de las combinaciones alfanuméricas siguientes: MI 2050 MI 2065, MSU 5537, T 3805 u - otras siglas de identificación relacionadas con circuitos de reloj que concuerden con la presente descripción. Estos circuitos se destinan a la fabricación de relojería automática, de relojes para cuadros de mando de vehículos automóviles y de motocicletas (4).	-	
8542.11.99.0.19.G	----- Elemento de reloj en tecnología C-MOS, que funciona con una tensión de alimentación única de 1,5 V, que comprenda un piloto (driver) de cristales líquidos (LCD), que se presente en forma de circuito integrado monolítico encerrado en cápsula cuyas dimensiones exteriores no excedan de 15 x 21 mm, provisto de un máximo de 58 patillas de conexión y de: - una sigla de identificación consistente en, o que comprenda, la combinación alfanumérica siguiente: TC 8718AF u - otras siglas de identificación relacionadas con circuitos de reloj que concuerden con la presente descripción.	-	
8542.11.99.0.20.E	----- Convertidor digital analógico cuadruple de una capacidad de 8 bits por canal, fabricado en tecnología C-MOS, en forma de circuito integrado monolítico, encerrado en una cápsula provisto de un máximo de 28 patillas de conexión y cuyas dimensiones no excedan de 16 x 38 mm. La cápsula deberá llevar: - una sigla de identificación consistente en, o que comprenda la combinación alfanumérica siguiente: TC 7678 AF u - otras siglas de identificación relacionadas con circuitos que concuerden con la presente descripción.	-	
8542.11.99.0.21.C	----- Convertidor paralelo analógico digital de 8 bits fabricado en tecnología C-MOS en forma de circuito integrado monolítico, encerrado en una cápsula cuyas dimensiones exteriores no excedan de 16 x 39 mm, provisto de un máximo de 28 patillas de conexión o puntos de contacto y de: - una sigla de identificación consistente en, o que comprenda la combinación alfanumérica siguiente: MP 7683 MP 7684 u - otras siglas de identificación relacionadas con circuitos que concuerden con la presente descripción.	-	
8542.11.99.0.22.A	----- Los demás. ----- Convertidor digital -analógico digital de 12 bits fabricado en tecnología C-MOS en forma de circuito integrado monolítico, encerrado en una cápsula provisto de un máximo de 44 patillas de conexión o puntos de contacto y cuyas dimensiones exteriores no excedan de 18 x 53 mm. - una sigla de identificación consistente en, o que comprenda la combinación alfanumérica siguiente: CS 5012	-	

CODIFICACION	DESIGNACION DE LAS MERCANCIAS	UNIDADES SUPLEMENT	OBSERVACIONES
8542.11.99.0.23.I	CSZ 5112 U - otras siglas de identificación relacionadas con circuitos que concuerden con la presente descripción. Separador de datos para disquetes flexibles (FDOS), en forma de circuito integrado monolítico, encerrado en una capsula cuyas dimensiones exteriores no excedan de 27 x 8 mm, provistos de un máximo de 20 patillas de conexión y de: - una sigla de identificación consistente en, o que comprenda, una de las combinaciones alfanuméricas siguientes: FDC 9218, FDC 9218-B, WD 9218-00, WD 920 32, FDC 9229, FDC 9229 ET u - otras siglas de identificación relacionadas con circuitos separadores de datos que concuerden con la presente descripción.	-	
8542.11.99.0.24.G	Sintetizador vocal, realizado en tecnología C-MOS (C-MOS-Phoneme Speech Synthesizer), con una alimentación de intensidad inferior a 10 mA, en forma de circuito integrado monolítico, encerrado en capsula cuyas dimensiones exteriores no exceda de 17 x 33 mm, provistos de un máximo de 28 patillas de conexión y de: - una sigla de identificación consistente en, o que comprenda, una de las combinaciones alfanuméricas siguientes: CS 5404, CS 5409 N2L, CS 54123 N2L, CM 54145 N2L, CD 54121 N2L, CD 54147 N2L, CM 54146 N2L, CD 54122 N2L, SC D1, S31 263. U - otras siglas de identificación relacionadas con sintetizadores vocales que concuerden con la presente descripción.	-	
8542.11.99.0.26.D	Convertidor analógico digital de 14 o 18 bits fabricado en tecnología C-MOS en forma de circuito integrado monolítico encerrado en una capsula cuyas dimensiones exteriores no excedan de 17 x 54 mm, provista de un máximo de 44 patillas de conexión o puntos de contacto y de: - una sigla de identificación consistente en, o que comprenda una de las combinaciones alfanuméricas siguientes: CS 5014, CS 5018, CSZ 5114, CSZ 5116, CSZ 5318. U - otra sigla de identificación relacionadas con circuitos que concuerden con la presente descripción.	-	
8542.11.99.0.25.B	Convertidor analógico digital de 7 canales, con una capacidad de 15 bits por canal, en forma de circuito integrado monolítico encerrado en una capsula provista de un máximo de 44 patillas de conexión o puntos de contacto y cuyas dimensiones no excedan de 18 x 18 mm. La capsula deberá llevar: - una sigla de identificación consistente en, o que comprenda una de las combinaciones alfanuméricas siguientes: MAX 133. U - otra sigla de identificación relacionadas con circuitos que concuerden con la presente descripción.	-	
8542.11.99.0.27.J	Circuito reloj/calendario, realizado en tecnología C-MOS.	-	

CODIFICACION	DESIGNACION DE LAS MERCANCIAS	UNIDADES SUPLEMENT	OBSERVACIONES
8542.11.99.0.28.H	provisto de un generador programable para interrupciones periódicas y para ondas rectangulares y de una memoria estática de lectura/escritura de acceso aleatorio (SRAM), con una capacidad de memorización de 400 bits, en forma de circuito integrado monolítico, encerrado en una capsula cuyas dimensiones exteriores no excedan de 17 x 3 mm, provisto de un máximo de 44 patillas de conexión o puntos de: - un sigla de identificación consistente en, o que comprenda la combinación alfanumérica siguiente: UC 146518. U - otra sigla de identificación relacionadas con circuitos que concuerden con la presente descripción.	-	
8542.11.99.0.28.H	Circuito reloj, realizado en tecnología C-MOS, compuesto por un contador de reloj de 84 bits, un registro de estado de 64 bits, un oscilador, un circuito de lógica de control para los ciclos de lectura y escritura, en forma de circuito integrado monolítico encerrado en una capsula que no supere las dimensiones 59 x 18 mm, provisto de un máximo de 48 patillas de conexión y de: - un sigla de identificación consistente en, o que comprenda la combinación alfanumérica siguiente: TDP 0815. U - otra sigla de identificación relacionadas con circuitos que concuerden con la presente descripción.	-	
8542.11.99.0.36.A	Elemento para la producción de ondas variables, realizado en tecnología bipolar en forma de circuito integrado monolítico, encerrado en una capsula cuyas dimensiones exteriores no excedan de 10 x 21 mm, provisto de un máximo de 46 patillas de conexión y de: - una sigla de identificación consistente en, o que comprenda una de las combinaciones alfanuméricas siguientes: XR 2206, XR 8036 u - otras siglas de identificación relacionadas con circuitos que concuerden con la presente descripción.	-	
8542.11.99.0.38.G	Elemento de amplificación de las señales de lectura o escritura en discos magnéticos flexibles, realizado en tecnología bipolar, en forma de circuito integrado monolítico, encerrado en una capsula cuyas dimensiones exteriores no excedan de 11 x 28 mm, provistos de un máximo de 22 patillas de conexión y de: - una sigla de identificación consistente en, o que comprenda una de las combinaciones alfanuméricas siguientes: XR 2247, XR 2470 u - otras siglas de identificación relacionadas con circuitos que concuerden con la presente descripción.	-	
8542.11.99.0.40.C	Sintetizador programable de señales numéricas (Digital Signal Synthesizer), realizado en tecnología C-MOS, con 32 generadores de frecuencia produciendo cada uno de ellos 8 notas y con capacidad de emisión simultánea máxima de 180 notas, en forma de circuito integrado monolítico, encerrado en una capsula cuyas dimensiones exteriores no excedan de 25 x 25 mm, provistos de un máximo de 68 patillas de conexión o puntos de contactos y de: - una sigla de identificación consistente en, o que comprenda la combinación de letras siguientes: MEG u - otras siglas de identificación relacionadas con sintetizadores de sonidos que concuerden con la presente descripción.	-	
8542.11.99.0.41.A	Elemento regenerador de señales moduladas por	-	

CODIFICACION	DESIGNACION DE LAS MERCANCIAS	UNIDADES SUPLEMENT.	OBSERVACIONES
8542.11.99.0.42.I	<p>Codificación de impulsos, realizado en tecnología bipolar, en forma de circuito integrado monolítico, encerrado en una cápsula cuyas dimensiones exteriores no excedan de 10 x 21 mm, provistos de un máximo de 16 patillas de conexión y de: - una sigla de identificación consistente en, o que comprenda, la combinación alfanumérica siguiente: XR 0 24D u - otra sigla de identificación relacionada con circuitos que concuerden con la presente descripción.</p> <p>Elemento reloj/calendario provisto de un oscilador de cristales de cuarzo, de registros cronometradores independientes y de un temporizador, realizado en tecnología C-MOS, en forma de circuito integrado monolítico, encerrado en una cápsula cuyas dimensiones no excedan de 17 x 33 mm, provistos de un máximo de 24 patillas de conexión y de: - una sigla de identificación consistente en, o que comprenda, una de las combinaciones alfanuméricas siguientes: WM 58174 A, 58274, WM 58157 u - otras siglas de identificación relacionadas con circuitos reloj/calendario que concuerden con la presente descripción.</p>	-	
8542.11.99.0.43.G	<p>Elemento realizado en tecnología MOS (Asynchronous Communication Element) programable para la transmisión y recepción de datos de modo asincrónico, en forma de circuito integrado monolítico, encerrado en una cápsula cuyas dimensiones no excedan de 16 x 54 mm, provisto de un máximo de 44 patillas de conexión o puntos de contacto y de: - una sigla de identificación consistente en, o que comprenda, una de las combinaciones alfanuméricas siguientes: INS 8250 NS 16450 INS 82 C 50 WD 8250 NS 16 C 450 NS 16550 u - otras siglas de identificación relacionadas con circuitos que concuerden con la presente descripción.</p>	-	
8542.11.99.0.44.E	<p>Codificador/decodificador que utilice el código MANCHESTER (MEM) para la transmisión de datos en flujo continuo en tecnología C-MOS en forma de circuito integrado monolítico, encerrado en una cápsula cuyas dimensiones exteriores no excedan de 18 x 33 mm, provistos de un máximo de 20 patillas de conexión y de: - una sigla de identificación consistente en, o que comprenda, la combinación alfanumérica siguiente: ND 8409 u - otras siglas de identificación relacionadas con circuitos que concuerden con la presente descripción.</p>	-	
8542.11.99.0.45.B	<p>Circuito integrado monolítico, de seis canales, para discos rígidos, capaz de amplificar y convertir las señales de lectura y escritura, encerrado en una cápsula cuyas dimensiones exteriores no excedan de 18 x 38 mm, provistos de un máximo de 26 patillas de conexión o puntos de contacto de: - una sigla de identificación consistente en, o que comprenda, las combinaciones alfanuméricas siguientes: 951 540 951 541 u - otras siglas de identificación relacionadas con circuitos que concuerden con la presente descripción.</p>	-	
8542.11.99.0.48.J	<p>Circuito integrado monolítico, de seis canales, o de ocho canales, capaces de generar señales de escritura y lectura, para unidades magnéticas de discos rígidos, encerrado en una cápsula cuyas dimensiones exteriores no excedan de 13 x 13 mm, provistos de un máximo de 40 patillas de conexión y de:</p>	-	

CODIFICACION	DESIGNACION DE LAS MERCANCIAS	UNIDADES SUPLEMENT.	OBSERVACIONES
8542.11.99.0.48.F	<p>- una sigla de identificación consistente en, o que comprenda, la combinación alfanumérica siguiente: SSI 1117, SSI 5D1 u - otras siglas de identificación relacionadas con circuitos que concuerden con la presente descripción.</p> <p>Circuito integrado monolítico realizado en tecnología N-MOS (incluida la tecnología NMOS) para la generación de símbolos gráficos en un tubo catódico funcionando con sistema "stroke mode", encerrado en una cápsula cuyas dimensiones exteriores no excedan de 28 x 81 mm, con un máximo de 88 patillas de conexión y de: - una sigla de identificación consistente en, o que comprenda, las combinaciones alfanuméricas siguientes: PCD 28 042 277, 98 114 899, 98 149 135, 98 114 898 u - otras siglas de identificación relacionadas con circuitos que concuerden con la presente descripción.</p>	-	
8542.11.99.0.50.B	<p>Separador de datos para discos rígidos, en forma de circuito integrado monolítico, encerrado en una cápsula, cuyas dimensiones exteriores no excedan de 18 x 37 mm, provistos de un máximo de 28 patillas de conexión y de: - una sigla de identificación consistente en, o que comprenda, una de las combinaciones alfanuméricas siguientes: DP 8485, DP 8480-2, DP 8480-3, DP 8480-4, WD 10 C 20, WD 10 C 21, WDC 9278 u - otras siglas de identificación relacionadas con circuitos que concuerden con la presente descripción.</p>	-	
8542.11.99.0.51.U	<p>Codificador/decodificador analógicos de modulación de código de impulsos, realizados en tecnología N-MOS (incluida la tecnología NMOS) en forma de circuito integrado monolítico, consistente en un circuito de muestreo-bloqueo, en un convertidor un comparador, un registro de aproximación sucesiva, y una función lógica acoplada a un enlace de duplex integral (PCM), encerrado en una cápsula cuyas dimensiones exteriores no excedan de 11 x 28 mm, provistos de un máximo de 22 patillas de conexión y de: - una sigla de identificación consistente en, o que comprenda la combinación alfanumérica siguiente: 2911A-1 u - otras siglas de identificación relacionadas con circuitos que concuerden con la presente descripción.</p>	-	
8542.11.99.0.52.H	<p>Elemento para la modulación de los impulsos (PCM), en forma de circuito integrado monolítico, con un filtro de transmisión recepción, realizados en tecnología N-MOS (incluida la tecnología NMOS) con una función de filtro para la línea PCM, encerrados en cápsulas cuyas dimensiones exteriores no excedan de 10 x 21 mm, provistos de un máximo de 18 patillas de conexión y de: - una sigla de identificación consistente en, o que comprenda la combinación alfanumérica siguiente: D 2912 A u - otras siglas de identificación relacionadas con los filtros PCM que concuerden con la presente descripción.</p>	-	
8542.11.99.0.54.D	<p>Emisor/receptor síncrono-asiíncrono universal (USART) en tecnología C-MOS, en forma de circuito integrado monolítico encerrado en una cápsula cuyas dimensiones exteriores no excedan de 17 x 39 mm, provistos de un máximo de 32 patillas de conexión o puntos de contacto y de: - una sigla de identificación consistente en, o que comprenda, la combinación alfanumérica siguiente: MSW 82051 u - otras siglas de identificación relacionadas con emisores/receptores síncrono-asiíncronos universales.</p>	-	

CODIFICACION	DESIGNACION DE LAS MERCANCIAS	UNIDADES SUPLEMENT	OBSERVACIONES
8542.11.99.0.55.A	Elemento de tratamiento de señales someras de la línea del abonado, provisto de 2 procesadores de señales numéricas, de un convertidor analógico-digital y de un convertidor digital-analógico, encerrado en una capsula cuyas dimensiones no excedan de 17 x 39 mm, provistos de un máximo de 28 pautillas de conexión y de: - Una sigla de identificación consistente en, o que comprenda, una de las siglas de identificación asignadas en el punto 3.286 u - otras siglas de identificación relacionadas con circuitos que concuerden con la presente descripción.		
8542.11.99.0.61.I	Fusor/receptor atascos universal de dos canales, fabricado con técnica MOS en forma de circuito integrado monolítico, encerrado en una capsula cuyas dimensiones exteriores no excedan de 16 x 53 mm, con 40 pautillas de conexión como máximo y que llevan: - una sigla de conexión como máximo y que lleven: - una combinación alfanumérica asignada en el punto 3.286 u - otras siglas de identificación relacionadas con circuitos que concuerden con la presente descripción.		
8542.11.99.0.62.C	Elemento de radio, realizado en tecnología CMOS con emisión de sonido, incluso con contador horario, en forma de circuito integrado monolítico, encerrado en una capsula con un número de pautillas de conexión no inferior a 24 y cuyas dimensiones no sobrepasen 17x 39 mm. Las capsulas deberán llevar: - una sigla de identificación consistente en, o que comprenda una de las combinaciones alfanuméricas siguientes: 344, 553, 7310 o D160 u - otras siglas de identificación relacionadas con circuitos que concuerden con la presente descripción.		
8542.11.99.0.63.E	Los demás: - Circuito integrado monolítico que permita la conversión de señales analógicas en señales digitales, conteniendo emuladores; convertidores digitales/analógicos y analógicos/digitales con una resolución de 0,1 voltios de salida; un emisor/receptor asincrónico, encerrado en una capsula cuyas dimensiones exteriores no sean superiores a 18 x 16 mm, conteniendo un máximo de 44 pautillas de conexión o puntos de conexión y de, o que comprenda, 12 pautillas de conexión alfanumérica siguientes: AD 7602 u - otras siglas de identificación relacionadas con los circuitos que concuerden con la presente descripción.		
8542.11.99.0.64.C	Acumulador/multiplicador (MAC) fabricado en tecnología CMOS, de una capacidad de 8 x 6 bits en forma de circuito integrado monolítico, encerrado en una capsula cuyas dimensiones exteriores no excedan de 62 x 18 mm, provisto de identificación consistente en, o que comprenda, 16 pautillas de identificación alfanumérica siguientes: ADSP-1008A u - otras siglas de identificación relacionadas con circuitos que concuerden con la presente descripción.		
8542.11.99.0.65.J	Convertidor analógico digital: en forma de circuito integrado monolítico que permita la conversión de un medio de formas de ondas variables encerrado en una capsula cuyas dimensiones exteriores no excedan de 16 x 10 mm, provisto de un máximo de 14 pautillas de conexión y de: - una combinación alfanumérica asignada en el punto 3.286 u - otras siglas de identificación relacionadas con circuitos que concuerden con la presente descripción.	UNIDADES SUPLEMENT	OBSERVACIONES
8542.11.99.0.65.H	Convertidor analógico digital de 12 bits que incorpore una tensión de referencia y un reloj, en forma de circuito integrado monolítico, encerrado en una capsula cuyas dimensiones exteriores no excedan de 37 x 19 mm, provisto de un máximo de 26 pautillas de conexión y de: - una combinación alfanumérica asignada en el punto 3.286 u - otras siglas de identificación relacionadas con circuitos que concuerden con la presente descripción.		
8542.11.99.0.67.F	Elemento para la producción y control de alarmas (memorizador) fabricado en tecnología CMOS en forma de circuito monolítico, integrado, en una capsula de no más de 44 dimensiones no superiores a 19 x 52 mm. La capsula deberá llevar: - una sigla de identificación que consista en, o que comprenda, la combinación alfanumérica siguiente: AD 574 u - otras siglas de identificación relacionadas con circuitos que concuerden con la presente descripción.		
8542.11.99.0.68.D	Síntetizador de señales numéricas (Digital Signal Synthesizer) realizadas en tecnología CMOS con 1 pautilla de conexión, en forma de circuito integrado monolítico, encerrado en una capsula cuyas dimensiones exteriores no excedan de 8 x 25 mm, provistos de un máximo de 16 pautillas de conexión y de: - una identificación consistente en, o que comprenda, una combinación alfanumérica siguiente: DPS 840 u - otras siglas de identificación relacionadas con circuitos que concuerden con la presente descripción.		
8542.11.99.0.69.B	Síntetizador programable de señales numéricas (Digital Signal Synthesizer) fabricado en tecnología CMOS con 13 pautillas de conexión, en forma de circuito integrado monolítico, encerrado en una capsula cuyas dimensiones exteriores no excedan de 42 x 42 mm, provistos de un máximo de 14 pautillas de conexión y de: - una sigla de identificación consistente alfanumérica siguiente: ADSP 3310, ADSP 3320 u - otras siglas de		
8542.11.99.0.71.H	Elementos de cálculo sin control secuencial interno del programa para la multiplicación o el tratamiento de números en 2 o en 4 bits, fabricados en tecnología CMOS en una capsula cuyas dimensiones exteriores no excedan de 42 x 42 mm, provistos de un máximo de 14 pautillas de conexión y de: - una sigla de identificación consistente alfanumérica siguiente: ADSP 3310, ADSP 3320 u - otras siglas de		

CODIFICACION	DESIGNACION DE LAS MERCANCIAS	UNIDADES SUPLEMENT	OBSERVACIONES
	Identificación que se refiera a circuitos que concuerden con la presente descripción.		
	----- Los demás.		
8542.11.99.0.72.F	Emisor-receptor para datos modulados en código Manchester, en tecnología Schottky, en forma de circuito integrado monolítico, encerrado en una cápsula cuyas dimensiones exteriores no excedan de 10 x 28 mm, provisto de un máximo de 22 patillas de conexión o puntos de contacto y de: - una sigla de identificación consistente en, o que comprenda la combinación alfanumérica siguiente: TMS 38051 u - otras siglas de identificación relacionadas con circuitos que concuerden con la presente descripción.		
8542-11 99.0.73.D	Codificador/decodificador para la conversión de datos en señales en paralelo o en serie, realizado en tecnología N-MOS (incluida la tecnología H-MOS), en forma de circuito integrado monolítico, consistente en una unidad aritmética y lógica (ALU) y en una memorización de 128 bits encerrado en una cápsula cuyas dimensiones exteriores no excedan de 18 x 60 mm, provisto de un máximo de 48 patillas de conexión o puntos de contacto y de: - una sigla de identificación consistente en, o que comprenda, una de las combinaciones alfanuméricas siguientes: TMS 38020 TMS 38021 u - otras siglas de identificación relacionadas con circuitos que concuerden con la presente descripción.		
8542 11 99.0.74.B	Convertidor digital analógico de 16 bits, con 16 entradas paralelas, fabricado en tecnología bipolar, en forma de circuito integrado monolítico encerrado en una cápsula provista de un máximo de 28 patillas de conexión o de puntos de contacto y cuyas dimensiones no excedan de 17 x 39 mm. La cápsula deberá llevar: - una sigla de identificación consistente en, o que comprenda una de las combinaciones alfanuméricas siguientes: DAC 700 DAC 701 DAC 702 DAC 703 u - otras siglas de identificación relacionadas con circuitos que concuerden con la presente descripción.		
8542 11 99.0.75.I	Sintetizador de señales fabricado con tecnología N/MOS consistente en un generador de frecuencia, una memoria de 15 toms instrumentales, un convertidor analógico/digital y un oscilador de cuarzo, bajo forma de circuito integrado monolítico insertado en una cápsula cuyas dimensiones no superan los 8 x 25 mm, dotada de un máximo de 16 patillas de conexión en la que consten: - una sigla de identificación consistente en, o que m comprenda siguiente combinación alfanumérica: YA 2413 o bien - otra sigla de identificación relacionada con circuitos		

CODIFICACION	DESIGNACION DE LAS MERCANCIAS	UNIDADES SUPLEMENT	OBSERVACIONES
	que posean las características citadas.		
8542.11.99.0.76.G	Elemento de amplificación programable de las señales de un bus numérico, realizado en tecnología bipolar, en forma de circuito integrado monolítico encerrado en una cápsula cuyas dimensiones no excedan de 17 x 21 mm, provisto de un máximo de 44 patillas de conexión y de: - una sigla de identificación consistente en, o que incluya la siguiente combinación alfanumérica: HS 3182 u - otras siglas de identificación relacionadas con circuitos que concuerden con la presente descripción.		
8542.11.99.0.77.E	Elemento de cálculo sin control secuencial interno del programa para la multiplicación o tratamiento de números fijos o de coma flotante, fabricado en tecnología C-MOS, en forma de circuito integrado monolítico, encerrado en una cápsula cuyas dimensiones exteriores no excedan de 42 x 42 mm, provisto de un máximo de 144 patillas de conexión y de: - una sigla de identificación compuesta por una de las siguiente combinación alfanumérica o que incluya una de siglas, como parte constitutiva: ADSP 3210 ADSP 3220 u - otras siglas de identificación relacionadas con circuitos que concuerden con la presente descripción.		
8542.11.99.0.79.A	Circuito para la grabación y la reproducción de la palabra que funciona a una velocidad programable no inferior a 8 Kbits/segundo, constituido por un amplificador y un convertidor numérico/analógico de 10 bits, en forma de circuito integrado monolítico, encerrado en una cápsula cuyas dimensiones exteriores no superan los 18 x 18 mm, que no posee más de 60 patillas de conexión y lleva: - una marca de identificación que consta de, o incluye, la siguiente combinación alfanumérica: T 8588 u - otras marcas de identificación que se refieren a sintetizadores que cumplen la anterior descripción.		
8542 11 99.0.80.I	Demodulador para señales con fase alterna, realizado en tecnología bipolar, constituido por un generador de señales de reloj y un convertidor de señales en paralelo a señales en serie, en forma de circuito integrado monolítico, encerrado en una cápsula cuyas dimensiones exteriores no superan los 15 x 28 mm, que no posee más de 30 patillas de conexión y lleva: - una marca de identificación que consta de, o incluye, la siguiente combinación de cifras y letras: TA 8582 u - otras marcas de identificación que se refieren a dispositivos que cumplen la anterior descripción.		
8542.11.99.0.80.H	Los demás.		
8542 19	----- Los demás.		

CODIFICACION	DESIGNACION DE LAS MERCANCIAS	UNIDADES SUPLEMENT	OBSERVACIONES
8542.19.10.0.00.E	- - - Discos (bobinas) sin cortar todavía en microplaquitas.	-	
8542.19.20.0	- - - Los demás:	-	
8542.19.20.0.10.B	- - - - Microplaquitas ("chips"):	-	
8542.19.20.0.20.A	- - - - Amplificador en forma de circuito integrado monolítico analógico cuyas dimensiones exteriores no excedan de 3 x 3 mm, destinado a la fabricación de productos de la subpartida 9021.40.00 (4).	-	
8542.19.20.0.90.0	- - - - Los demás:	-	
8542.19.30.0	- - - - Los demás:	-	
8542.19.30.0	- - - - Amplificadores:	-	
8542.19.30.0.10.J	- - - - Amplificadores en forma de circuito integrado monolítico analógico, encerrado en una cápsula cuyas dimensiones exteriores no excedan de 2 x 4 x 4 mm, provisto de un máximo de 10 patillas de conexión y de: - una sigla de identificación consistente en 0 que comprenda, una de las combinaciones alfanuméricas siguientes: V 35, O 05 u - otras siglas de identificación relacionadas con circuitos que concuerden con la presente descripción. Este amplificador se destina a la fabricación de los productos de la subpartida 9021.40.00.	-	
8542.19.30.0.25.H	- - - - Amplificadores para una gama de frecuencias de 10 Hz a 30 kHz, con amplificación no inferior a 85 dB, en forma de circuito integrado monolítico analógico, encerrado en una cápsula cuyas dimensiones no excedan de 3 x 6 mm, provisto de un máximo de 8 patillas de conexión y de: - una marca de identificación que consta de, o incluya, la combinación alfanumérica siguiente: U 5218 u - otras marcas de identificación relacionadas con circuitos que concuerden con la presente descripción.	-	
8542.19.30.0.40.C	- - - - Amplificador de par termoelectrico con sistema de alarma para el control de instrumentos, operativo en una gama de temperatura de 0° a 50° C, en forma de circuito integrado monolítico, encerrado en una cápsula cuyas dimensiones exteriores no sean superiores a 20 x 8 mm, provistas de un máximo de 14 patillas de conexión y de: - una sigla de identificación consistente en, o que comprenda, las combinaciones alfanuméricas siguientes: A0594, A0595 u - otras siglas de identificación relacionadas con circuitos que concuerden con la presente descripción.	-	
8542.19.30.0.50.F	- - - - Amplificador de lectura/escritura para cabezas magnéticas de cinta fina, en forma de circuito integrado monolítico, encerrado en una cápsula cuyas dimensiones exteriores no excedan de 8 x 11 mm, provisto de un máximo de 24 patillas de conexión o puntos de contacto y de:	-	

CODIFICACION	DESIGNACION DE LAS MERCANCIAS	UNIDADES SUPLEMENT	OBSERVACIONES
8542.19.30.0.60.E	- - - - una sigla de identificación consistente en, o que comprenda, la combinación alfanumérica siguiente: VM 114 u - otras siglas de identificación relacionadas con circuitos que concuerden con la presente descripción.	-	
8542.19.30.0.70.D	- - - - Amplificador para unidad de disco Winchester, en forma de circuito integrado monolítico analógico, encerrado en una cápsula cuyas dimensiones exteriores no excedan de 7 x 7 mm, provisto de un máximo de 10 patillas de conexión y de: - una sigla de identificación consistente en, o que comprenda, la combinación alfanumérica siguiente: A 2480 FC u - otras siglas de identificación relacionadas con circuitos que concuerden con la presente descripción.	-	
8542.19.30.0.80.C	- - - - Amplificador diferencial regulable para señales de una frecuencia entre 0 y 400 MHz como mínimo, en forma de circuito integrado monolítico analógico, encerrado en una cápsula cuyas dimensiones exteriores no excedan de 11 x 11 mm, provisto de un máximo de 16 patillas de conexión y de: - una sigla de identificación consistente en, o que comprenda, la siguiente combinación de cifras: 0078-10 u - otras siglas de identificación relacionadas con circuitos que concuerden con la presente descripción.	-	
8542.19.30.0.90.A	- - - - Los demás:	-	
8542.19.90.0.00.F	- - - - Reguladores de potencia o de tensión	-	
8542.19.70.0	- - - - Circuitos de interfaz:	-	
8542.19.70.0.10.A	- - - - Elemento de interfaz para la transmisión de datos en modulación por impulsos codificados (Pulse Code Modulation/PCM Line Interface) para la decodificación y la transmisión simultánea de datos PCM (Full Duplex), fabricado en tecnología C-MOS, en forma de circuito integrado monolítico analógico en una cápsula cuyas dimensiones exteriores no excedan de 17 x 39 mm con un máximo de 28 patillas de conexión y: - una sigla de identificación consistente en, o que comprenda, la combinación alfanumérica siguiente: CS 81334 u - otras siglas de identificación relacionadas con circuitos que concuerden con la presente descripción.	-	
8542.19.70.0.20.J	- - - - Circuito interfaz y de control, realizado en tecnología C-MOS, en forma de circuito integrado monolítico analógico para la generación de símbolos gráficos en un tubo catódico encerrado en una cápsula cuyas dimensiones exteriores no superen los 9 x 29 mm, que posee un máximo de 28 patillas de conexión y lleva:	-	

CODIFICACION	DESIGNACION DE LAS MERCANCIAS	UNIDADES SUPLEMENT	OBSERVACIONES
8542.19.70.0.90.C	- Una marca de identificación que consista de, o incluya, la combinación siguiente: - Las marcas de identificación que se refieran a circuitos satisficren la anterior descripción.		
8542.19.90.D	- Las demás.		
8542.19.90.0.02.D	- Regulador de temperatura a transductores en forma de circuito integrado monolítico, encerrado en una capsula cuyas dimensiones no excedan de 14 x 18 mm, provisto de un máximo de 10 pines de conexión y de una sigla de identificación consistente en, o que comprenda, la combinación alfanumérica siguiente: 4D 680 U - otras siglas de identificación relacionadas con los circuitos que concuerden con la presente descripción.		
8542.19.90.0.03.B	- Generadores de frecuencia en forma de circuito integrado monolítico analógico, fabricado en tecnología bipolar con una relación de funcionamiento entre 40 y 130 V de corriente alterna, con una potencia máxima de 500 mW y una frecuencia de 10 Hz, con un ancho de banda de 100 Hz a 100 kHz, cuyas dimensiones exteriores no excedan de 9 x 11 mm y presentar un máximo de 8 patillas de conexión y de una sigla de identificación consistente en, o que comprenda, la combinación alfanumérica siguiente: EL 2009 - otras siglas de identificación relacionadas con circuitos integrados que cumplan la presente descripción.		
8542.19.90.0.04.V	- Circuito integrado monolítico analógico en tecnología bipolar fabricado en tecnología de veteo de los pines de salida, con una corriente máxima de trabajo de 20 V y 2 mA, encerrados en una capsula cuyas dimensiones no excedan de 17 x 23 mm, provisto de un máximo de 24 patillas de conexión y de una sigla de identificación consistente en, o que comprenda, la combinación alfanumérica siguiente: EL 2017 U - otras siglas de identificación relacionadas con circuitos que concuerden con la presente descripción.		
8542.19.90.0.05.B	- Circuito integrado monolítico analógico fabricado en tecnología CMOS para el control de velocidad de motores eléctricos de polos y para el posicionado de las cabezas magnéticas encerrado en una capsula cuyas dimensiones exteriores no excedan de 14 x 18 mm, provisto de un máximo de 18 patillas de conexión y de una sigla de identificación consistente en, o que comprenda, una de las combinaciones alfanuméricas siguientes: A2480, A2481 U - otras siglas de identificación relacionadas con circuitos que concuerden con la presente descripción.		
8542.19.90.0.06.E	- Sintonizador de frecuencia con antena fija de bandas estrechas fabricado en tecnología CMOS, para las bandas de frecuencia de AM y FM, en forma de circuito monolítico analógico integrado, contenido en un paquete de 16 patillas de conexión y de una sigla de identificación consistente en, o que comprenda, la combinación siguiente: LM 7000 U - otras siglas de identificación relacionadas con circuitos que concuerden con la presente descripción.		

CODIFICACION	DESIGNACION DE LAS MERCANCIAS	UNIDADES SUPLEMENT	OBSERVACIONES
8542.19.90.0.07.C	- Circuito integrado monolítico analógico en tecnología bipolar, para la protección de centricas telefónicas contra sobrecargas, encerrado en una capsula cuyas dimensiones exteriores no excedan de 11 x 10 mm, provisto de un máximo de 3 patillas de conexión y de una sigla de identificación consistente en, o que comprenda, la combinación siguiente: U - otras siglas de identificación relacionadas con circuitos que concuerden con la presente descripción.		
8542.19.90.0.08.A	- Circuito integrado monolítico analógico para la reducción del ruido en amplificadores de audio, encerrado en una capsula cuyas dimensiones exteriores no excedan de 26 x 7 mm, con un máximo de 16 patillas de conexión y de una sigla de identificación consistente en, o que comprenda, la combinación alfanumérica siguiente: U - otras siglas de identificación relacionadas con circuitos que concuerden con la presente descripción.		
8542.19.90.0.09.I	- Lcs demás: - Elemento monolítico para el control de la demagnetización de cintas magnéticas de audio frecuencia en tecnología bipolar, encerrado en una capsula cuyas dimensiones exteriores no excedan de 26 x 8 mm, provisto de un máximo de 16 patillas de conexión y de una sigla de identificación consistente en, o que comprenda, la combinación alfanumérica siguiente: PC 1297 CA U - otras siglas de identificación relacionadas con circuitos que concuerden con la presente descripción.		
8542.19.90.0.11.E	- Unidades para la recepción de bandas AM y FM, realizadas en tecnología bipolar, en forma de circuito integrado integrado monolítico, encerrado en una capsula cuyas dimensiones exteriores no excedan de 14 x 17 mm, provisto de un máximo de 26 patillas de conexión y de una sigla de identificación consistente en, o que comprenda, la combinación alfanumérica siguiente: CXA 1220 P U - otras siglas de identificación relacionadas con circuitos que concuerden con la presente descripción.		
8542.19.90.0.12.C	- Circuitos que concuerden con la presente descripción en tecnología CMOS, en forma de circuito integrado monolítico analógico en una capsula cuyas dimensiones exteriores no excedan de 14 x 12 mm con un máximo de 16 patillas de conexión y de una sigla de identificación consistente en, o que comprenda, la combinación alfanumérica siguiente: CS 3141Z U - otras siglas de identificación que se refieran a circuitos relacionados de memoria que concuerden con la presente descripción.		

CODIFICACION	DESIGNACION DE LAS MERCANCIAS	UNIDADES SUPLEMENT	OBSERVACIONES
8542.19.90.0.13.A	----- Línea de retardo para compensación de caídas de señales de video (drop out), realizada en tecnología C-MOS, en forma de circuito integrado monolítico, encerrado en una cápsula cuyas dimensiones exteriores no excedan de 10 x 7 mm y provisto de un máximo de 8 patillas de conexión o puntos de contacto y de: - una sigla de identificación consistente en, o que comprenda, la combinación alfanumérica siguiente: MSM 6865 AS U - otras siglas de identificación relacionada con a circuitos que concuerden con la presente descripción.	-	
8542.19.90.0.14.I	----- Circuito integrado monolítico analógico para la demodulación de señales moduladas FM provisto de 2 canales, encerrados en una cápsula cuyas dimensiones exteriores no excedan de 5 x 28 mm provisto de un máximo de 30 patillas de conexión y de: - una sigla de identificación consistente en, o que comprenda, la combinación alfanumérica siguiente: HA 12083 M7 U - otras siglas de identificación que se refiera a circuitos pulsadores de memoria que concuerden con la presente descripción.	-	
8542.19.90.0.15.F	----- Elemento de filtro, fabricado en tecnología C-MOS, para señales de frecuencias no inferior a 300 Kz y no superior a 3000 Kz, constituido por un elemento emisor/receptor, un convertidor analógico digital, un generador de multifrecuencia (DTMF) y de un registro de interfaz para una unidad central de procesamiento (CPU), en forma de circuito analógico integrado monolítico, encerrado en una cápsula cuyas dimensiones exteriores no excedan de 14 x 21 mm, provisto de un máximo de 60 patillas de conexión y de: - una sigla de identificación consistente en, o que comprenda, la combinación alfanumérica siguiente: STC 9130 P U - otras siglas de identificación relacionadas con circuitos que concuerden con la presente descripción.	-	
8542.19.90.0.16.B	----- Procesador de señales de lectura para unidades de disco, realizado en tecnología bipolar, en forma de circuito integrado, integrado monolítico en una cápsula cuyas dimensiones exteriores no superan los 13 x 12 mm, que no posee más de 28 patillas de conexión y lleva: - una marca de identificación que consta de, o incluye, la siguiente combinación de cifras y letras: VM 443 U - otras siglas de identificación referidas a dispositivos que se añaden a la descripción antes mencionada.	-	
8542.19.90.0.17.B	----- Circuito integrado monolítico analógico de dos canales para la regulación del voltaje y el balance entre los canales, encerrado en una cápsula de diámetro superior a 19 mm, con un máximo de 14 patillas de conexión y que lleva: - una marca de identificación que consta de, o incluye, la siguiente combinación de cifras y letras: M 31573 U - otra marca de identificación referida a otro circuito integrado monolítico analógico que posee las características antes dichas.	-	

CODIFICACION	DESIGNACION DE LAS MERCANCIAS	UNIDADES SUPLEMENT	OBSERVACIONES
8542.19.90.0.18.U	----- Dispositivo de conmutación realizado en tecnología bipolar, en el tiempo de señales de radio, con una distorsión no superior a 0,005%, comprendiendo dos circuitos de control y dos conmutadores-inversores, en forma de circuito integrado monolítico analógico, encerrado en una cápsula de dimensiones no superiores a 13 x 16 mm, con un máximo de 10 patillas de conexión y que lleve una marca de identificación que consta de, o incluye la siguiente combinación de cifras y letras: TK 15022 Z U - otra marca de identificación referida circuitos integrados monolíticos analógicos que tienen las características antes descritas.	-	
8542.19.90.0.19.H	----- Circuito integrado monolítico, realizado en tecnología bipolar, para el mando de motores de corriente continua con una corriente máxima de trabajo de 18 V y 1,8 A, encerrado en una cápsula cuyas dimensiones no excedan de 8 x 26 mm, provisto de un máximo de 10 patillas de conexión y de: - una marca de identificación consistente en, o que comprenda, una de las combinaciones alfanuméricas siguientes: BA 6109 BA 6209 U - otras siglas de identificación relacionadas con circuitos integrados monolíticos analógicos que concuerden con la presente descripción.	-	
8542.19.90.0.90.1	----- Los demás.	-	
8542.20.00.0	----- Circuitos integrados híbridos	-	
8542.20.00.0.01.B	----- Convertidor de video digital-analógico, con un tiempo de conversión que no exceda de 10 nanosegundos, en forma de circuito integrado híbrido, encerrado en una cápsula cuyas dimensiones exteriores no excedan de 20 x 35 mm, provisto de un máximo de 24 patillas de conexión y de: - una sigla de identificación consistente en, o que comprenda, una de las combinaciones siguientes: VDAC 0405H, VDAC 0605H, VDAC 0605H U - otras siglas de identificación relacionadas con circuitos que concuerden con la presente descripción.	-	
8542.20.00.0.04.F	----- Dispositivos receptores opto-electrónicos (receptores PINFET), que operen con una longitud de onda de 1.300-1.600 nanómetros y una velocidad no inferior a 878 megabit por segundo, en forma de circuitos integrados monolíticos híbridos, encerrados en cápsulas cuyas dimensiones exteriores no excedan los 25 mm x 13 mm x 13 mm, provistos de 10 patillas de conexión como máximo, a los que se une una fibra óptica de un metro de longitud aproximadamente y llevando: - una sigla de identificación consistente, o que comprenda, una de las combinaciones alfanuméricas siguientes: 41677/97030, QDF1-XXX-001 U - otras siglas de identificación relacionadas con dispositivos receptores que concuerden con la presente descripción.	-	
8542.20.00.0.05.C	----- Indicadores digitales consistentes en un cuadro de circuito impreso de un solo carácter, con los signos "+" o "-" y/o uno o dos puntos decimales como máximo, provistos de una tapa de plástico cuyas dimensiones no excedan los 25 x 35 mm, y un máximo de 22 díodos emisores de luz a base de galio semiconductor.	-	
8542.20.00.0.06.A	----- Indicadores digitales consistentes en un cuadro de circuito impreso, cuyas dimensiones no excedan los 35 x 90 mm y en una única fila de caracteres que no sean inferiores a tres caracteres, en	-	

CODIFICACION	DESIGNACION DE LAS MERCANCIAS	UNIDADES SUPLEMENT.	OBSERVACIONES
	<p>diodos de cuerpos sólidos luminosos fabricados a base de galio semiconductor y montados sobre un sustrato. Cada carácter comprende un máximo de 8 segmentos con un punto decimal o sin él. La fila de caracteres está recubierta de una película de platino para protección.</p>		
8542.20.00.0.07.I	- Unidades de acoplamiento para conexión de abonados telefónicos ("crosspoint switch") con un mínimo de 4 y un máximo de 12 interruptores, de un voltaje no inferior a 150 voltios, en forma de circuito integrado híbrido, encerradas en una cápsula cuyas dimensiones exteriores no excedan de 92 x 41 mm, provistas de un máximo de 84 patillas de conexión y de una sigla de identificación consistente en, o que comprenda, una de las combinaciones numéricas siguientes: 804, 710 u - otras siglas de identificación relacionadas con circuitos que concuerden con la presente descripción.	-	
8542.20.00.0.08.G	- Convertidor digital analógico de cuatro canales, cada uno con una capacidad de 12 bits, en forma de circuito integrado híbrido, encerrado en una cápsula cuyas dimensiones exteriores no excedan de 41 x 21 mm, previstos de un máximo de 28 patillas de conexión y de una sigla de identificación consistente en, o que comprenda, la combinación alfanumérica siguiente: AD 390 u - otras siglas de identificación relacionadas con circuitos que concuerden con la presente descripción.	-	
8542.20.00.0.09.E	- Microprocesadores de 32 bits, realizados en tecnología C-MOS, en forma de circuito integrado híbrido consistentes en un sustrato sobre el que se montan 2 chips compuestos por una unidad central de proceso (CPU) y una unidad de memoria, encerradas en una cápsula cuyas dimensiones exteriores no excedan de 31 x 76 mm, previstos de un máximo de 60 patillas de conexión y de una sigla de identificación consistente en, o que comprenda, una de las combinaciones de números siguientes: 57-00000, 57-19400 u - otras siglas de identificación relacionadas con circuitos que concuerden con la presente descripción.	-	
8542.20.00.0.11.A	- Amplificador en forma de circuito integrado híbrido, para la banda de frecuencia de 20 Hz a 20 000 Hz, encerrado en una cápsula cuyas dimensiones exteriores no excedan de 45 x 80 mm, provisto de un máximo de 30 patillas de conexión y de una sigla de identificación consistente en, o que comprenda, una de las combinaciones alfanuméricas siguientes: STK 4041, STK 4151, STK 4201, u - otras siglas de identificación relacionadas con circuitos híbridos que concuerden con la presente descripción.	-	
8542.20.00.0.12.I	- Receptor por infrarrojos con una frecuencia de onda portadora no inferior a 30 KHz y no superior a 40 KHz, en forma de circuito integrado híbrido, encerrado en una cápsula cuyas dimensiones exteriores no excedan de 15 x 17 mm, provisto de un máximo de 5 patillas de conexión y de una sigla de identificación consistente en, o que comprenda, una de las combinaciones alfanuméricas siguientes: BK 1317, BK 1323, BK 1387, BK 1407, u - otras siglas de identificación relacionadas con circuitos que concuerden con la presente descripción.	-	
8542.20.00.0.13.O	- Filtros destinados al paso de bandas de frecuencia de 5 a 11 MHz o de 2,2 a 2,8 MHz, en forma de circuito integrado híbrido, encerrado en una cápsula cuyas dimensiones exteriores no excedan de 31 x 17 mm, provisto de un máximo de 4 patillas de conexión y de una sigla de identificación consistente en, o que comprenda, la combinación alfanumérica siguiente: SAC 2570 u - otras siglas de identificación relacionadas con circuitos que concuerden con la presente descripción.	-	

CODIFICACION	DESIGNACION DE LAS MERCANCIAS	UNIDADES SUPLEMENT.	OBSERVACIONES
	- una sigla de identificación consistente en, o que comprenda, la combinación alfanumérica siguiente: SAC 2570 u - otras siglas de identificación relacionadas con circuitos que concuerden con la presente descripción.		
8542.20.00.0.14.F	- Convertidor digital analógico de 16 bits en forma de circuito integrado híbrido, encerrado en una cápsula cuyas dimensiones exteriores no excedan de 17 x 39 mm, provisto de un máximo de 28 patillas de conexión y de una sigla de identificación consistente en, o que comprenda, la combinación alfanumérica siguiente: DAC 705, DAC 706, DAC 707, DAC 708, DAC 709 u - otras siglas de identificación relacionadas con circuitos que concuerden con la presente descripción.	-	
8542.20.00.0.15.B	- Circuito para la demodulación de señales y la atenuación del ruido en forma de circuito integrado híbrido, encerrado en una cápsula cuyas dimensiones exteriores no excedan de 6 x 14 mm, provisto de un máximo de 21 patillas de conexión y de una sigla de identificación consistente en, o que comprenda, la combinación siguiente: STK 3400 u - otras siglas de identificación relacionadas con circuitos que concuerden con la presente descripción.	-	
8542.20.00.0.16.J	- Amplificador para una gama de señales de 0 a 80 KHz, con un coeficiente de pérdida que no exceda de 0,3 mA, en forma de circuito integrado híbrido, encerrado en una cápsula cuyas dimensiones exteriores no excedan de 26 x 13 x 6 mm, provisto de un máximo de 18 patillas de conexión y de una sigla de identificación consistente en, o que comprenda, la combinación alfanumérica siguiente: ISD 100 u - otras siglas de identificación relacionadas con circuitos que concuerden con la presente descripción.	-	
8542.20.00.0.90.E	- Los demás.	-	
8542.80.00.0.00.A	- Los demás.	-	
8542.90.00.0.00.I	- Partes.	-	
85.43	MAQUINAS Y APARATOS ELECTRICOS CON UNA FUNCION PROPIA, NO EXPRESADOS NI COMPRENDIDOS EN OTRA PARTE DE ESTE CAPITULO:		
8543.10.00.0.00.E	- Aceleradores de partículas.	-	
8543.20.00.0.00.C	- Generadores de señales.	-	
8543.30.00.0.00.A	- Máquinas y aparatos de galvanotecnica, electrolisis o electroforesis.	-	
8543.80	- Los demás máquinas y aparatos.	-	

CODIFICACION	DESIGNACION DE LAS MERCANCIAS	UNIDADES SUPLEMENT	OBSERVACIONES
8543.80.10.0.00.H	- - Registradores de vuelo destinados a aeronaves civiles (22)	-	
8543.80.90	- - Los demás:	-	
8543.80.90.1.99.A	- - - Para el tratamiento de desechos radiactivos, para la separación de combustibles nucleares irradiados o para la sinterización o el tratamiento térmico de materias fusionables.	-	
8543.80.90.9	- - - Los demás:	-	
8543.80.90.9.10.A	- - - - Aparatos indicadores de la presión de los motores, destinados a cierto tipo de aeronaves (4)(100).	-	
	- - - - Los demás:	-	
8543.80.90.9.91.A	- - - - - Sistemas de visualización electromagnética, constituidos por siete bobinas electromagnéticas, que proporcionan una memoria permanente mediante el magnetismo remanente de los núcleos de las bobinas, y por siete segmentos giratorios que reflejan la luz, montados cada uno de ellos en una barra magnética, encerrados en cápsulas cuyas dimensiones máximas no excedan de 28 x 35 x 50 mm	-	
8543.80.90.9.92.I	- - - - - Aparato portátil de lectura y escritura Braille, para la lectura táctil y registro por disquetes flexibles, con un teclado electromecánico normal de máquina de escribir Braille, y una unidad de reproducción electromecánica de 20 caracteres, las dimensiones exteriores no deben exceder de 11 x 24 x 35 cm	-	
8543.80.90.9.93.G	- - - - - Modulador operativo con una gama de frecuencia no inferior a 0,5 y no superior a 5 MHz encerrado en una cápsula cuyas exteriores no excedan de 74 x 35 mm.	-	
8543.80.90.9.99.D	- - - - - Los demás:	-	
8543.90	- Partes:	-	
8543.90.10.0.00.F	- - Conjuntos y subconjuntos para registradores de vuelo, que consistan en dos o más partes o piezas ensambladas, destinadas a aeronaves civiles (22).	+	
8543.90.90.0.00.I	- - Los demás:	-	
85.44	HILOS, CABLES (INCLUIDOS LOS COAXIALES) Y DEMAS CONDUCTORES AISLADOS PARA ELECTRICIDAD, AUNQUE ESTEN LAQUEADOS, ANODIZADOS O LLEVEN PIEZAS DE CONEXION; CABLES DE FIBRAS OPTICAS CONSTITUIDOS POR FIBRAS EMPUNADAS INDIVIDUALMENTE, INCLUSO CON CONDUCTORES ELECTRICOS O PIEZAS DE CONEXION:		
	- Alambre para bobinar:		
8544.11	- De cobre:		
8544.11.10.0.00.A	- - - Esmaltado o laqueado.	-	
8544.11.90.0.00.D	- - - Los demás	-	
8544.19	- Los demás:		
8544.19.10.0.00.C	- - - Esmaltados o laqueados.	-	

CODIFICACION	DESIGNACION DE LAS MERCANCIAS	UNIDADES SUPLEMENT	OBSERVACIONES
8544.19.90.0	- - - Los demás:		
8544.19.90.0.10.E	- - - - Hilos de bobinado aislado de aluminio, sin lacar ni barnizar, con un grado de pureza máximo del 99,5% en peso y un diámetro total de 0,15 mm como mínimo y de 0,16 mm como máximo	-	
8544.19.90.0.90.0	- - - - Los demás	-	
8544.20	- Cables y demás conductores eléctricos, coaxiales.		
8544.20.10.0.00.V	- - Preparados para montar las piezas de conexión o con dichas piezas.	-	
	- - Los demás:	-	
8544.20.91.0.00.B	- - - Para alta frecuencia.	-	
8544.20.99.0.00.D	- - - Los demás.	-	
8544.30	- Juegos de cables para bujías de encendido y demás juegos de cables del tipo de los utilizados en los medios de transporte		
8544.30.10.0.00.H	- - Destinados a aeronaves civiles (22).	-	
8544.30.90.0.00.A	- - Los demás:	-	
	- Los demás conductores eléctricos para una tensión inferior o igual a 80 V:		
8544.41.00.0.00.0	- - Con piezas de conexión.	-	
8544.49	- Los demás:		
8544.49.10.0.00.G	- - Aislados con plástico	+	
8544.49.90.0.00.J	- - - Los demás	-	
	- Los demás conductores eléctricos para una tensión superior a 80 V, pero inferior o igual a 1.000 V:		
8544.51.00.0.00.0	- - Con piezas de conexión	-	
8544.59	- Los demás:		
8544.59.10	- - - Hilos y cables, con cables de diámetro superior a 0,51 mm:		
8544.59.10.1.00.B	- - - - Recubiertos de polietileno de vinilo	-	
8544.59.10.9.00.E	- - - - Los demás:	-	
	- - - Los demás:	-	
8544.59.91.0.00.F	- - - - Aislados con caucho u otros elastómeros, incluidas las materias plásticas reticuladas	+	
8544.59.93.0.00.D	- - - - Aislados con otras materias plásticas	-	
8544.59.99.0.00.H	- - - - Aislados con otras materias.	-	
8544.60	- Los demás conductores eléctricos para una tensión superior a 1.000 V:		
	- Con conductores de cobre	+	
8544.60.11.0.00.J	- - - Aislados con caucho u otros elastómeros, incluidas las materias plásticas reticuladas	-	

CODIFICACION	DESIGNACION DE LAS MERCANCIAS	UNIDADES SUPLEMENT.	OBSERVACIONES
8544 50 13 0 00.H	- - - Aislados con otras materias plásticas	-	
8544 50 19 0 00.B	- - - Aislados con otras materias	-	
	- - Con otros conductores.	-	
8544 50 91 0 00.C	- - - Aislados con caucho u otros elastómeros, incluidas las materias plásticas reticuladas.	-	
8544 50 93 0 00.A	- - - Aislados con otras materias plásticas	-	
8544 50 98 0 00.E	- - - Aislados con otras materias.	-	
8544 70 00	- Cables de fibras ópticas.	-	
8544 70 00 1 00 I	- - Sin montar.	-	
8544 70 00 2 00 G	- - Montados	-	
85.45	ELECTRODOS Y ESCOBILLAS DE CARBÓN, CARBÓN PARA LAMPARAS O PARA PILAS Y DEMÁS ARTICULOS DE GRAFITO O DE OTROS CARBONOS, INCLUIDO CON METAL, PARA USOS ELÉCTRICOS:		
	- Electrodo:		
8545 11 00 0	- - Del tipo de los utilizados en los hornos	-	
8545 11 00 1 00 J	- - - De carbon amorfo de peso superior a 2600 Kg	-	
8545 11 00 9 00 C	- - - Los demás.	-	
8545 19	- - Los demás.	-	
8545 19 10 0 00 B	- - - Electrodo para instalaciones de electrolisis.	-	
8545 19 90 0 00 E	- - - Los demás.	-	
8545 20 00 0 00 A	- Escobillas.	-	
8545 90	- Los demás.	-	
8545 90 10 0 00 D	- - Resistencias calentadoras.	-	
8545 90 90	- - Los demás:	-	
8545 90 90 1 00 E	- - - Placas de grafito artificial, carbones cilindricos para pilas, de carbon artificial, de peso inferior a 50 g/unidad.	-	
8545 90 90 9 00 H	- - - Los demás	-	BE
85.46	AISLADORES ELÉCTRICOS DE CUALQUIER MATERIA:		
8546 10 00 0 00 B	- De vidrio.	-	
8546 20	- De cerámica:	-	
8546 20 10 0 00 H	- - Sin partes metálicas	-	
	- - Con partes metálicas:	-	

CODIFICACION	DESIGNACION DE LAS MERCANCIAS	UNIDADES SUPLEMENT.	OBSERVACIONES
8546 20 91 0 00 J	- - - Para líneas aéreas de transporte de energía o para líneas de tracción.	-	
8546 20 99 0 00 B	- - - Los demás.	-	
8546 90	- Los demás.	-	
8546 90 10	- - De plástico:	-	
8546 90 10 1 00 A	- - - Con fibra de vidrio en la masa.	-	
8546 90 10 9 00 C	- - - Los demás	-	
8546 90 90 0 00 F	- - - Los demás	-	
85.47	PIEZAS AISLANTES TOTALMENTE DE MATERIA AISLANTE O CON SIMPLAS PIEZAS METÁLICAS DE ENSAMBLADO (POR EJEMPLO: CASQUILLOS ROSCADOS) EMBUTIDAS EN LA MASA, PARA MÁQUINAS, APARATOS O INSTALACIONES ELÉCTRICAS, EXCEPTO LOS AISLADORES DE LA PARTIDA 85.46; TUBOS Y SUS PIEZAS DE UNIÓN, DE METALES COMUNES, AISLADOS INTERIORMENTE:		
8547 10	- Piezas aislantes de cerámica		
8547 10 10 0 00 I	- - Que contengan el 80% o más, en peso, de óxido metálico.	-	
8547 10 90 0 00 B	- - Los demás.	-	
8547 20 00 0 00 I	- Piezas aislantes de plástico	-	
8547 90 00	- Los demás:	-	
	- - Piezas aislantes.	-	
8547 90 00 1 00 B	- - - De vidrio.	-	
8547 90 00 2 00 J	- - - De las demás materias	-	
8547 90 00 9 00 E	- - Tubos y sus piezas de unión	-	
85.48	PARTES ELÉCTRICAS DE MÁQUINAS O DE APARATOS, NO EXPRESADAS NI COMPRENDIDAS EN OTRAS PARTIDAS DE ESTE CAPÍTULO:		
8548 00 00 0 10 A	- Destinadas a cierto tipo de aviones (4)(100).	-	
8548 00 00 0 90 C	- Las demás	-	

N.º	REMISIONES																																																																																																																																															
(14)	El control de utilización de este destino particular se hará mediante la aplicación de las disposiciones comunitarias dictadas en la materia.																																																																																																																																															
(122)	La admisión de esta subpartida se subordinará a las condiciones previstas en las disposiciones comunitarias dictadas en la materia. Véase también el apartado B del Título II de las Disposiciones Preliminares (ND)																																																																																																																																															
(100)	Para la construcción, el mantenimiento o la reparación de aviones con un peso en vacío de más de 2 000 kg.																																																																																																																																															
(108)	Para la construcción, el mantenimiento o la reparación de aviones del tipo Airbus, así como para el mantenimiento o la reparación de los del tipo Mercure.																																																																																																																																															
(158)	Se considerarán como "Motores eléctricos polifásicos normalizados" a todos los motores que son objeto de una normalización internacional, en particular la de la Comisión Electrotécnica Internacional (CEI). Los motores de que se trata tienen las velocidades normalizadas de rotación siguientes: 3 000 rpm, 1 500 rpm, 1 000 rpm y 750 rpm; los niveles de potencia normalizados siguientes: 1,1 - 1,5 - 2,2 - 3 - 4 - 5,5 - 7,5 - 11 - 15 - 18,5 - 22 - 30 - 37 - 45 - 55 - 75 kW; y las alturas de ejes normalizadas siguientes: 60 - 80 - 100 - 112 - 132 - 160 - 180 - 200 - 250 - 280 - 315 mm.																																																																																																																																															
(159)	El importe del derecho corresponderá para cada tipo de motor, a la diferencia entre el precio unitario neto, franco frontera de la Comunidad, sin despacho de aduana, y el precio, en Ecu, que se menciona en el cuadro de la remisión (180). Este precio franco frontera será neto si las condiciones de efectivas son de tal naturaleza que el pago se efectúe dentro de los 30 días siguientes de la fecha de envío; se disminuirá en un 1 % por cada mes de plazo de pago efectivamente concedido.																																																																																																																																															
(180)	Cuadro mencionado en la remisión (159): <table border="1"> <tr> <td>kW</td> <td>1,1</td> <td>1,5</td> <td>2,2</td> <td>3</td> <td>4</td> <td>5,5</td> <td>7,5</td> <td>11</td> <td>15</td> <td>18,5</td> </tr> <tr> <td>CV</td> <td>1,5</td> <td>2</td> <td>3</td> <td>4</td> <td>5,5</td> <td>7,5</td> <td>10</td> <td>15</td> <td>20</td> <td>25</td> </tr> <tr> <td>3000t/mn</td> <td>39,4</td> <td>44,4</td> <td>57,8</td> <td>68,4</td> <td>85,9</td> <td>110,7</td> <td>140,4</td> <td>189,7</td> <td>239,3</td> <td>308,9</td> </tr> <tr> <td>1500t/mn</td> <td>40,7</td> <td>46,0</td> <td>59,0</td> <td>70,8</td> <td>89,9</td> <td>114,4</td> <td>147,3</td> <td>195,6</td> <td>245,8</td> <td>311,7</td> </tr> <tr> <td>1000t/mn</td> <td>55,8</td> <td>66,7</td> <td>87,1</td> <td>105,8</td> <td>133,1</td> <td>173,4</td> <td>219,8</td> <td>289,0</td> <td>378,5</td> <td>464,4</td> </tr> <tr> <td>750t/mn</td> <td>87,1</td> <td>102,6</td> <td>132,7</td> <td>158,3</td> <td>191,3</td> <td>235,7</td> <td>293,6</td> <td>394,0</td> <td>507,5</td> <td>629,6</td> </tr> <tr> <td>-</td> <td>-</td> <td>-</td> <td>-</td> <td>-</td> <td>-</td> <td>-</td> <td>-</td> <td>-</td> <td>-</td> <td>-</td> </tr> <tr> <td>kW</td> <td>22</td> <td>30</td> <td>37</td> <td>45</td> <td>55</td> <td>75</td> <td></td> <td></td> <td></td> <td></td> </tr> <tr> <td>CV</td> <td>30</td> <td>40</td> <td>50</td> <td>60</td> <td>75</td> <td>100</td> <td></td> <td></td> <td></td> <td></td> </tr> <tr> <td>3000t/mn</td> <td>367,1</td> <td>490,0</td> <td>612,9</td> <td>688,6</td> <td>923,9</td> <td>1232,8</td> <td></td> <td></td> <td></td> <td></td> </tr> <tr> <td>1500t/mn</td> <td>267,1</td> <td>464,3</td> <td>600,7</td> <td>712,7</td> <td>890,5</td> <td>1179,5</td> <td></td> <td></td> <td></td> <td></td> </tr> <tr> <td>1000t/mn</td> <td>574,4</td> <td>722,4</td> <td>890,5</td> <td>1089,9</td> <td>1325,2</td> <td>1758,6</td> <td></td> <td></td> <td></td> <td></td> </tr> <tr> <td>750t/mn</td> <td>776,6</td> <td>1000,0</td> <td>1215,7</td> <td>1427,8</td> <td>1736,3</td> <td>2235,2</td> <td></td> <td></td> <td></td> <td></td> </tr> </table>	kW	1,1	1,5	2,2	3	4	5,5	7,5	11	15	18,5	CV	1,5	2	3	4	5,5	7,5	10	15	20	25	3000t/mn	39,4	44,4	57,8	68,4	85,9	110,7	140,4	189,7	239,3	308,9	1500t/mn	40,7	46,0	59,0	70,8	89,9	114,4	147,3	195,6	245,8	311,7	1000t/mn	55,8	66,7	87,1	105,8	133,1	173,4	219,8	289,0	378,5	464,4	750t/mn	87,1	102,6	132,7	158,3	191,3	235,7	293,6	394,0	507,5	629,6	-	-	-	-	-	-	-	-	-	-	-	kW	22	30	37	45	55	75					CV	30	40	50	60	75	100					3000t/mn	367,1	490,0	612,9	688,6	923,9	1232,8					1500t/mn	267,1	464,3	600,7	712,7	890,5	1179,5					1000t/mn	574,4	722,4	890,5	1089,9	1325,2	1758,6					750t/mn	776,6	1000,0	1215,7	1427,8	1736,3	2235,2				
kW	1,1	1,5	2,2	3	4	5,5	7,5	11	15	18,5																																																																																																																																						
CV	1,5	2	3	4	5,5	7,5	10	15	20	25																																																																																																																																						
3000t/mn	39,4	44,4	57,8	68,4	85,9	110,7	140,4	189,7	239,3	308,9																																																																																																																																						
1500t/mn	40,7	46,0	59,0	70,8	89,9	114,4	147,3	195,6	245,8	311,7																																																																																																																																						
1000t/mn	55,8	66,7	87,1	105,8	133,1	173,4	219,8	289,0	378,5	464,4																																																																																																																																						
750t/mn	87,1	102,6	132,7	158,3	191,3	235,7	293,6	394,0	507,5	629,6																																																																																																																																						
-	-	-	-	-	-	-	-	-	-	-																																																																																																																																						
kW	22	30	37	45	55	75																																																																																																																																										
CV	30	40	50	60	75	100																																																																																																																																										
3000t/mn	367,1	490,0	612,9	688,6	923,9	1232,8																																																																																																																																										
1500t/mn	267,1	464,3	600,7	712,7	890,5	1179,5																																																																																																																																										
1000t/mn	574,4	722,4	890,5	1089,9	1325,2	1758,6																																																																																																																																										
750t/mn	776,6	1000,0	1215,7	1427,8	1736,3	2235,2																																																																																																																																										
(161)	Cuando las autoridades aduaneras consideren que exista entre el importador y el exportador o un tercero una asociación o un acuerdo de compensación a los efectos de la letra b) del apartado 8 del artículo 2 del Reglamento (CEE) n.º 2175/84, el precio realmente pagado o a pagar por el producto vendido exportado a la Comunidad no podrá servir de referencia para fijar el precio unitario neto franco frontera de la Comunidad. El precio unitario neto franco frontera de la Comunidad corresponderá en este caso al valor en la aduana tal y como sería determinado conforme al artículo 8 del Reglamento (CEE) n.º 1224/80. A falta de ello, o en caso de que para un importador asociado, el valor en aduana no pueda ser determinado conforme a las disposiciones precedentes, el precio neto franco frontera corresponderá al valor en aduana tal y como se determinaría conforme al apartado 3 del artículo 2 del mismo Reglamento. Las disposiciones precedentes se aplicarán en particular a los motores originarios de los países de que se trata (importados por las sociedades mencionadas a continuación: importadores: Ienital (Milán) / Ima - Italiana (Milán) / Sorbim (Argentina) / Stanko-france (Longjumeau) / Inso-type / Technaschexport / Bergisch Gladbach) / Elpron (Borken/Hessen) / Sever Agrovojdovina (Copenhague, Munich) / Iorigen de los motores: URSS / Checoslovaquia / Bulgaria / Yugoslavia.																																																																																																																																															
(162)	El importe del derecho corresponderá para cada tipo de motor, a la diferencia entre el precio unitario																																																																																																																																															

N.º	REMISIONES
	neto, franco frontera de la Comunidad, sin despacho de aduana, y el precio que se menciona en el siguiente cuadro, expresados en Ecu. Este precio franco frontera será neto si las condiciones de efectivas son de tal naturaleza que el pago se efectúe dentro de los 30 días siguientes de la fecha de envío; se disminuirá en un 1 % por cada mes de plazo de pago efectivamente concedido.
(183)	kW 72,5 92,0 117,0 150,8 200,3 261,6 319,0 1500t/mn 375,7 495,6 614,8 729,3 911,3 1207,0 in a los motores eléctricos polifásicos de forma B3 (es decir, con patas de fijación). En el supuesto de otros modelos (de forma B 5, B 14, etc.), deberá añadirse un importe suplementario del 7% a los precios que se indican anteriormente.
(897)	La medida antidumping (col. 5) se aplicará igualmente a las mercancías que, importadas en el marco del acuerdo de libre circulación CEE-Turquía, sean originarias de países sometidos a dicha medida.
(898)	Excepto los productos originarios de Yugoslavia, ciertos productos originarios de determinados países podrán igualmente ser sometidos a contingentes arancelarios comunitarios cuando existan numeras de orden SPG apropiados, éstos sustituirán a la presente remisión.

ANTIDUMPING / DERECHOS COMPENSATORIOS			
COD. TARIC	ORIG.	CADD	FIRMAS / TIPOS
85211039*10 85281011*10	KR	8222	Goldstar Electric Company LTD., Daewoo Electronics Company Ltd., Samsung Electronics Company LTD. Sin derecho antidumping (0)
85211039*10 85281011*10	KR	8274	Las demás 73.72 (0)
85211039*10 85281011*10	JP	8225	Funai, Orion 132 (0)
85211039*10 85281011*10	JP	8226	Las demás Sin derecho antidumping (0)

N.º	REMIISIONES
	BIENES DE EQUIPO.
EX-85.14.10.99.9.00.C	Hornos eléctricos para lavado y despasificado del aluminio y sus aleaciones, en estado líquido, mediante soplado a chuzas a través de inyectoras rotativas. Hornos eléctricos de solera levadiza, para sintetizado, regidos por sistema de información codificada.
EX-85.15.21.00.0.00.F	Soldadoras en continuo de la costura longitudinal de envases metálicos, por resistencia, mediante ruidanas con interposición de electrodo de hilo de cobre.
EX-85.37.10.91.0.90.0	Máquinas automáticas para soldar por resistencia eslabones de cadena, provistas de doble cabezal y sistema empujador para cierre de los bordes.
EX-85.37.10.91.0.90.0	Equipos electrónicos de control y gobierno de un solo eje por cada cabezal, especialmente concebidos para máquinas herramientas de varios cabezales.
EX-85.37.10.99.0.90.F	Sistemas automáticos de control de máquinas herramienta para medición, compensación de herramienta incluso con sistemas de monitores, visualizadores o de registradores de fuerza de mecanizado.
EX-85.37.10.99.0.90.F	Equipos electrónicos de control y gobierno de un solo eje por cada cabezal, especialmente concebidos para máquinas herramientas de varios cabezales.

CODIFICACION	DESIGNACION DE LAS MERCANCIAS	UNIDADES SUPLEMENT	OBSERVACIONES
	CAPITULO 86		
	VEHICULOS Y MATERIAL PARA VIAS FERREAS O SIMILARES Y SUS PARTES; APARATOS MECANICOS (INCLUIDO ELECTROMECHANICOS) DE SEÑALIZACION PARA VIAS DE COMUNICACION		
86.01	LOCOMOTORAS Y LOCOTRACTORES, ELECTRICOS (DE ENERGIA EXTERIOR O DE ACUMULADORES):		
8601.10.00	- De energía eléctrica exterior:		
8601.10.00.1.00.B	- - Para vía de ancho inferior o igual a 0.80 m	UN	
8601.10.00.2.00.J	- - Para vía de ancho superior a 0.80 m	UN	
8601.20.00	- De acumuladoras eléctricas:		
8601.20.00.1.00.J	- - Para vía de ancho inferior o igual a 0.80 m	UN	
8601.20.00.2.00.H	- - Para vía de ancho superior a 0.80 m.	UN	
86.02	LAS DEMAS LOCOMOTORAS Y LOCOTRACTORES; TENDERES:		
8602.10.00	- Locomotoras diesel-eléctricas		
8602.10.00.1.00.A	- - Para vía de ancho inferior o igual a 0.80 m	-	
8602.10.00.2.00.I	- - Para vía de ancho superior a 0.80 m.	-	
8602.90.00	- Los demás:		
8602.90.00.1.00.D	- - De vapor, tenderes	-	
	- - Los demás:		
8602.90.00.2.00.B	- - - Para vía de ancho inferior o igual a 0.80 m.	-	
8602.90.00.3.00.V	- - - Para vía de ancho superior a 0.80 m	-	
86.03	AUTOMOTORES Y TRANVIAS CON MOTOR, EXCEPTO LOS DE LA PARTIDA 86.04:		
8603.10.00.0.00.B	- De energía eléctrica exterior	UN	
8603.90.00.0.00.E	- Los demás.	UN	
86.04	VEHICULOS PARA EL MANTENIMIENTO O SERVICIO DE LAS VIAS FERREAS O SIMILARES, INCLUIDO AUTOPROPULSADOS (POR EJEMPLO: VAGONES TALLER, VAGONES GRUA, VAGONES EQUIPADOS PARA APISCHAR EL BALASTO, PARA ALINEAR LAS VIAS, COCHES PARA ENSAYOS Y VAGONETAS):		
8604.00.00.1.00.A	- Coches para ensayos	UN	
8604.00.00.9.00.D	- Los demás	UN	BE
86.05	COCHES DE VIAJEROS, FURGONES DE EQUIPAJES, COCHES CORREO Y DEMAS COCHES ESPECIALES, PARA VIAS FERREAS O SIMILARES (CON EXCLUSION DE LOS COCHES DE LA PARTIDA 86.04).		
8605.00.00.0.00.B		UN	

CODIFICACION	DESIGNACION DE LAS MERCANCIAS	UNIDADES SUPLEMENT	OBSERVACIONES
86.06	VAGONES PARA EL TRANSPORTE DE MERCANCIAS SOBRE CARRILES:		
8606.10.00.0.00.I	- Vagones cisterna y similares.	UN	
8606.20.00.0.00.G	- Vagones isotérmicos, refrigerantes o frigoríficos, excepto los de la subpartida 8606.10.	UN	
8606.30.00.0.00.E	- Vagones de descarga automática, excepto los de las subpartidas 8606.10 u 8606.20.	UN	
	- Los demás		
8606.91	- Cubiertos y cerrados		
8606.91.10.0.00.I	- - Especialmente diseñados para el transporte de productos muy radiactivos (EURATOM)	UN	
	- - Los demás.		
8606.92.00.0.00.J	- - Abiertos, con pared fija de altura superior a 60 cm	UN	
8606.99.00.0.00.C	- - Los demás.	UN	
86.07	PARTES DE VEHICULOS PARA VIAS FERREAS O SIMILARES:		
	- Bojes, "bissels", ejes y ruedas, y sus partes		
8607.11.00.0.00.G	- - Bojes y "bissels", de tracción	-	
8607.12.00.0.00.F	- - Los demás bojes y "bissels"	-	
8607.19	- - Los demás, incluidas las partes:		
	- - - Ejes montados o sin montar, ruedas y sus partes		
8607.19.11.0.00.F	- - - - De acero estampado	-	
8607.19.19.0.00.H	- - - - Los demás.	-	
8607.19.90.0.00.J	- - - Partes de bojes, "bissels" y similares	-	
	- Frenos y sus partes		
8607.21.00.0.00.E	- - Frenos de aire comprimido y sus partes	-	
8607.29.00.0.00.G	- - Los demás.	-	
8607.30	- Ganchos y demás sistemas de enganche, topes, y sus partes		
8607.30.10.0.00.B	- - De acero estampado	-	
8607.30.90.0.00.E	- - Los demás.	-	
	- Los demás:		
8607.91	- De locomotoras o de locotractores.		
8607.91.10.0.00.H	- - - Cajas de engrase y sus partes.	-	
8607.91.90.0.00.A	- - - Los demás.	-	

CODIFICACION	DESIGNACION DE LAS MERCANCIAS	UNIDADES SUPLEMENT	OBSERVACIONES
8607 89	- - Los demás.	-	
8607 89 10 0 00 J	- - - Cajas de engrasa y sus partes	-	
8607 89 30 0 00 F	- - - Cerrocerías y sus partes.	-	
8607 89 50 0 00 A	- - - Chasis y sus partes.	-	
8607 89 90 0 00 C	- - - Los demás.	-	
88.08	MATERIAL FIJO DE VIAS FERREAS O SIMILARES; APARATOS MECANICOS (INCLUSO ELECTROMECANICOS) DE SEÑALIZACION, DE SEGURIDAD, DE CONTROL O DE MANDO, PARA VIAS FERREAS O SIMILARES; CARRETERAS O VIAS FLUVIALES; AREAS DE SERVICIO O ESTACIONAMIENTOS; INSTALACIONES PORTUARIAS O AEROPUERTOS; PARTES:		
8608 00 10	- Material fijo y aparatos para vias férreas:		
8608 00 10 1 00 E	- - Aparatos electromecánicos	-	
	- - Los demás	-	
8608 00 10 2 00 C	- - - Material fijo para vias férreas.	-	
8608 00 10 3 00 H	- - - Los demás	-	
8608 00 30	- Los demás aparatos.	-	
8608 00 30 1 00 A	- - Electromecánicos	-	
8608 00 30 9 00 D	- - Los demás	-	
8608 00 80 0 00 J	- Partes	-	
88.09	CONTENEDORES (INCLUIDOS LOS CONTENEDORES-CISTERNA Y LOS CONTENEDORES-DEPOSITO) ESPECIALMENTE PROYECTADOS Y EQUIPADOS PARA UNO O VARIOS MEDIOS DE TRANSPORTE:		
8609 00 10 0 00 F	- Contenedores con blindaje protector de plomo contra las radiaciones, para el transporte de materias radiactivas (EURATOM).	UN	
8609 00 90 0 00 I	- Los demás.	UN	

N.º	REMISIONES
	<p>BIENES DE EQUIPO</p> <p>Ex-88.04 00.00.9.00 D Vehículos de motor, especialmente concebidos para montaje y conservación de vias férreas (excluidos los velovías y similares)</p>

CODIFICACION	DESIGNACION DE LAS MERCANCIAS	UNIDADES SUPLEMENT	OBSERVACIONES
	CAPITULO 87 VEHICULOS AUTOMOVILES, TRACTORES, CICLOS Y DEMAS VEHICULOS TERRESTRES, SUS PARTES Y ACCESORIOS		
87.01	TRACTORES (EXCEPTO LAS CARRETILLAS-TRACTOR DE LA PARTIDA 87.09):		
8701.10	- Motocultores.		
8701.10.10.0.00.A	- - De potencia no superior a 4 kw.	UN	
8701.10.20.0.00.D	- - De potencia superior a 4 kw.	UN	
8701.20	- Tractores de carretera para semirremolques		
8701.20.10.0.00.I	- - Nuevos.	UN	
8701.20.90.0.00.B	- - Usados.	UN	
8701.30.00.0.00.I	- Tractores de brugas.	UN	
8701.80	- Los demás:		
	- - Tractores agrícolas y tractores forestales (excepto los motocultores), de ruedas:		
	- - - Nuevos, con potencia del motor:		
	- - - - No superior a 16 kw.	UN	
8701.90.15.0.00.I	- - - - Superior a 16 kw sin exceder de 25 kw.	UN	
8701.90.21.0.00.A	- - - - Superior a 25 kw sin exceder de 37 kw.	UN	
8701.90.25.0.00.G	- - - - Superior a 37 kw sin exceder a 59 kw.	UN	
8701.90.31.0.00.I	- - - - Superior a 59 kw sin exceder a 75 kw.	UN	
8701.90.35.0.00.E	- - - - Superior a 75 kw sin exceder a 90 kw.	UN	
8701.90.39.0.00.A	- - - - Superior a 90 kw.	UN	BE
8701.90.80.0.00.E	- - - Usados.	UN	
8701.90.90	- Los demás:		
8701.90.90.1.00.E	- - De cilindrada inferior o igual a 4000 cm3.	UN	
8701.90.90.2.00.C	- - De cilindrada superior a 4000 cm3.	UN	BE
87.02	VEHICULOS AUTOMOVILES PARA EL TRANSPORTE DE DIEZ PERSONAS O MAS, CONDUCTOR INCLUIDO:		
8702.10	- Con motor de émbolo, de encendido por compresión (diésel o semidiésel):		
	- - De cilindrada superior a 2.500 cm3.		
8702.10.11.0.00.I	- - - Nuevos.	UN	
8702.10.19.0.00.A	- - - Usados.	UN	

CODIFICACION	DESIGNACION DE LAS MERCANCIAS	UNIDADES SUPLEMENT	OBSERVACIONES
8702.10.91	- - De cilindrada inferior o igual a 2.500 cm3		
	- - - Nuevos:		
8702.10.91.1.00.J	- - - - Autobuses y autocares.	UN	
8702.10.91.9.00.C	- - - - Los demás.	UN	
8702.10.99	- - - Usados.		
8702.10.99.1.00.B	- - - - Autobuses y autocares.	UN	
8702.10.99.9.00.E	- - - - Los demás.	UN	
8702.90	- Los demás:		
	- - Con motor de émbolo, de encendido por chispa		
	- - - De cilindrada superior a 2.500 cm3:		
8702.90.11.0.00.B	- - - - Nuevos.	UN	
8702.90.19.0.00.D	- - - - Usados.	UN	
	- - - De cilindrada inferior o igual a 2.500 cm3		
	- - - - Nuevos:		
8702.90.31.1.00.F	- - - - Autobuses y autocares.	UN	
8702.90.31.9.00.I	- - - - Los demás.	UN	
8702.90.39	- - - - Usados.		
8702.90.09.1.00.H	- - - - Autobuses y autocares.	UN	
8702.90.33.9.00.A	- - - - Los demás.	UN	
8702.90.90.0.00.F	- Los demás.	UN	
87.03	COCHES DE TURISMO Y DEMAS VEHICULOS AUTOMOVILES PROYECTADOS PRINCIPALMENTE PARA EL TRANSPORTE DE PERSONAS (EXCEPTO LOS DE LA PARTIDA 87.02), INCLUIDOS LOS VEHICULOS DEL TIPO FAMILIAR Y LOS DE CARRERAS:		
8703.10	- Vehículos especialmente proyectados para desplazarse sobre la nieve, vehículos especiales para el transporte de personas en los terrenos de golf y vehículos similares:		
8703.10.10.0	- - Con motor de émbolo, de encendido por compresión (diésel o semidiésel) o con motor de émbolo de encendido por chispa		
8703.10.10.0.10.H	- - - Nuevos.	UN	BE
8703.10.10.0.20.G	- - - Usados.	UN	
8703.10.90.0.00.B	- - Con motor de otra clase	UN	
	- Los demás vehículos con motor de émbolo alternativo, de encendido por chispa		
8703.21	- De cilindrada no superior a 1.000 cm3:		

CODIFICACION	DESIGNACION DE LAS MERCANCIAS	UNIDADES SUPLEMENT.	OBSERVACIONES
8703.21.10.0.00.F	- - - Nuevos	UN	
8703.21.90.0.00.I	- - - Usados.	UN	
8703.22	- De cilindrada superior a 1 000 cm ³ pero inferior o igual a 1 500 cm ³ : - - - Nuevos.		
8703.22.11.0.00.D	- - - - Autocaravanas.	UN	
8703.22.19.0.00.F	- - - - Los demás.	UN	
8703.22.90.0.00.H	- - - Usados	UN	
8703.23	- De cilindrada superior a 1 500 cm ³ , pero inferior o igual a 3 000 cm ³ : - - - Nuevos.		
8703.23.11.0.00.C	- - - - Autocaravanas	UN	
8703.23.19.0.00.E	- - - - Los demás.	UN	
8703.23.90.0.00.G	- - - Usados	UN	
8703.24	- De cilindrada superior a 3 000 cm ³ . - - - Nuevos	UN	
8703.24.10.0.00.C	- - - - Nuevos	UN	
8703.24.90.0.00.F	- - - Usados - Los demás vehículos con motor de émbolo, de encendido por compresión (diesel o semidiesel)	UN	
8703.31	- De cilindrada inferior o igual a 1 500 cm ³ : - - - Nuevos	UN	
8703.31.10.0.00.D	- - - - Nuevos	UN	
8703.31.90.0.00.G	- - - Usados.	UN	
8703.32	- De cilindrada superior a 1 500 cm ³ , pero inferior o igual a 2 500 cm ³ : - - - Nuevos.		
8703.32.11.0.00.B	- - - - Autocaravanas	UN	
8703.32.19.0.00.D	- - - - Los demás.	UN	
8703.32.90.0.00.F	- - - Usados.	UN	
8703.33	- De cilindrada superior a 2 500 cm ³ . - - - Nuevos.		
8703.33.11	- - - - Auto-caravanas		
8703.33.11.0.10.J	- - - - De cilindrada superior a 2 500 cm ³ , pero inferior o igual a 3 000 cm ³ .	UN	
8703.33.11.0.90.B	- - - - Los demás	UN	

CODIFICACION	DESIGNACION DE LAS MERCANCIAS	UNIDADES SUPLEMENT.	OBSERVACIONES
8703.33.19	- - - - Los demás.		
8703.33.19.0.10.B	- - - - De cilindrada superior a 2 500 cm ³ , pero inferior o igual a 3 000 cm ³ .	UN	
8703.33.19.0.90.D	- - - - Los demás.	UN	
8703.33.90.0.00.E	- - - Usados.	UN	
8703.90	- Los demás.		
8703.90.10.0.00.B	- Vehículos con motor eléctrico	UN	
8703.90.90.0	- Los demás. - - - Nuevos:		
8703.90.90.0.11.B	- - - - De cilindrada superior a 2 500 cm ³ , pero inferior o igual a 3 000 cm ³ .	UN	
8703.90.90.0.19.E	- - - - Los demás.	UN	
8703.90.90.0.20.C	- - - Usados.	UN	
87.04	VEHICULOS AUTOMOVILES PARA EL TRANSPORTE DE MERCANCIAS:		
8704.10	- Volquetes automotores proyectados para utilizarlos fuera de la red de carreteras - Con motor de émbolo, de encendido por compresión (diesel o semidiesel) o con motor de émbolo, de encendido por chispa.		
8704.10.11	- - Con motor de émbolo, de encendido por compresión (diesel o semidiesel), de cilindrada superior a 2 500 cm ³ o con motor de émbolo de encendido por chispa, de cilindrada superior a 2 800 cm ³ . - - - De cilindrada inferior a 10 000 cm ³ :		
8704.10.11.1.00.E	- - - - Con peso en vacío y en orden de marcha igual o superior a 7.000 kg e inferior a 14.000 kg y con una separación entre centros de ejes extremos inferior o igual a 3,5 m; con peso en vacío y en orden de marcha igual o superior a 3.000 kg e inferior a 7.000 kg y con una separación entre centros de ejes extremos inferior o igual a 2,8 m	UN	BE
8704.10.11.2.00.C	- - - - Otros volquetes automotores con peso en vacío y en orden de marcha inferior a 14.000 kg.	UN	BE
8704.10.11.3.00.A	- - - - Los demás, con peso en vacío y en orden de marcha igual o superior a 14.000 kg. - - - - De cilindrada igual o superior a 10 000 cm ³ y con un peso en vacío y en orden de marcha inferior a 14.000 kg.	UN	BE
8704.10.11.4.00.I	- - - - Con peso en vacío y en orden de marcha igual o superior a 7.000 kg y con una separación entre centros de ejes extremos inferior o igual a 3,5 m; con peso en vacío y en orden de marcha igual o superior a 3.000 kg e inferior a 7.000 kg y con una separación entre centros de ejes extremos inferior o igual a 2,8 m.	UN	BE
8704.10.11.5.00.F	- - - - Los demás.	UN	BE

CODIFICACION	DESIGNACION DE LAS MERCANCIAS	UNIDADES SUPLEMENT	OBSERVACIONES
8704.10.11.6.00.D	- - - - De cilindrada igual o superior a 10.000 cm3 y con un peso en vacío y en orden de marcha igual o superior a 14.000 kg e inferior a 18.000 kg	UN	BE
8704.10.11.7.00.B	- - - - Con una separación entre centros de ejes extremos inferior a 4 m.	UN	BE
8704.10.11.8.00.J	- - - - Los demás.	UN	BE
8704.10.18.0.00.I	- - - - De cilindrada igual o superior a 10.000 cm3 y con un peso en vacío y en orden de marcha superior a 18.000 kg	UN	BE
8704.10.90	- - - - Los demás.	UN	
8704.10.90.1.00.I	- - - - Con un peso en vacío y en orden de marcha inferior a 2.000 kg	UN	
8704.10.90.2.00.G	- - - - Con un peso en vacío y en orden de marcha igual o superior a 2.000 kg.	UN	
8704.21	- - - - Los demás, con motor de émbolo, de encendido por compresión (diesel o semidiesel)		
8704.21.10.0.00.E	- - - - De peso total con carga máxima, inferior o igual a 5 t.	UN	
8704.21.10.0.00.E	- - - - Especialmente diseñados para transportar productos muy radiactivos (EURATOM).		
8704.21.31	- - - - Los demás:		
8704.21.31.1.00.H	- - - - Con motor de cilindrada superior a 2.500 cm3		
8704.21.31.2.00.F	- - - - Nuevos:		
8704.21.39	- - - - Con un peso en vacío y en orden de marcha inferior a 2.000 kg	UN	BE
8704.21.39.1.00.J	- - - - Con un peso en vacío y en orden de marcha igual o superior a 2.000 kg	UN	BE
8704.21.39.2.00.H	- - - - Usados:		
8704.21.91	- - - - Con peso en vacío y en orden de marcha inferior a 2.000 kg.	UN	
8704.21.91.1.00.E	- - - - Con peso en vacío y en orden de marcha igual o superior a 2.000 kg	UN	BE
8704.21.99	- - - - Con motor de cilindrada no superior a 2500 cm3:		
8704.21.99.1.00.G	- - - - Nuevos:		
8704.21.99.2.00.E	- - - - Con un peso en vacío y en orden de marcha inferior a 2.000 kg	UN	BE
8704.21.99.2.00.E	- - - - Con un peso en vacío y en orden de marcha igual o superior a 2.000 kg	UN	BE
8704.21.99.2.00.E	- - - - Usados:		
8704.21.99.2.00.E	- - - - Con un peso en vacío y en orden de marcha inferior a 2.000 kg.	UN	
8704.21.99.2.00.E	- - - - Con un peso en vacío y en orden de marcha igual o superior a 2.000 kg.	UN	
8704.22	- - - - De peso total con carga máxima, superior a 5 t, pero inferior o igual a 20 t.		

CODIFICACION	DESIGNACION DE LAS MERCANCIAS	UNIDADES SUPLEMENT	OBSERVACIONES
8704.22.10.0.00.D	- - - - Especialmente diseñados para transportar productos muy radiactivos (EURATOM).	UN	
8704.22.91	- - - - Los demás:		
8704.22.91.1.00.D	- - - - Nuevos:		
8704.22.91.2.00.B	- - - - Con un peso en vacío y en orden de marcha inferior a 2.000 kg	UN	BE
8704.22.99	- - - - Con un peso en vacío y en orden de marcha igual o superior a 2.000 kg.	UN	BE
8704.22.99.1.00.F	- - - - Usados:		
8704.22.99.2.00.D	- - - - Con un peso en vacío y en orden de marcha inferior a 2.000 kg.	UN	BE
8704.22.99.2.00.D	- - - - Con un peso en vacío y en orden de marcha igual o superior a 2.000 kg	UN	BE
8704.23	- - - - De peso total con carga máxima, superior a 20 t		
8704.23.10.0.00.C	- - - - Especialmente diseñados para transportar productos muy radiactivos (EURATOM).	UN	
8704.23.91.0.00.E	- - - - Los demás:		
8704.23.99.0.00.G	- - - - Nuevos:	UN	
8704.31	- - - - Usados:		
8704.31.10.0.00.C	- - - - Los demás, con motor de émbolo, de encendido por chispa		
8704.31.10.0.00.C	- - - - De peso total con carga máxima, inferior o igual a 5 t.	UN	
8704.31.31	- - - - Especialmente diseñados para transportar productos muy radiactivos (EURATOM).		
8704.31.31	- - - - Los demás:		
8704.31.31.1.00.F	- - - - Con motor de cilindrada superior a 2800 cm3		
8704.31.31.2.00.D	- - - - Nuevos:		
8704.31.39	- - - - Con un peso en vacío y en orden de marcha inferior a 2.000 kg	UN	BE
8704.31.39.1.00.H	- - - - Con un peso en vacío y en orden de marcha igual o superior a 2.000 kg	UN	BE
8704.31.39.2.00.F	- - - - Usados:		
8704.31.91	- - - - Con un peso en vacío y en orden de marcha inferior a 2.000 kg	UN	
8704.31.91.1.00.G	- - - - Con un peso en vacío y en orden de marcha igual o superior a 2.000 kg.	UN	BE
8704.31.91.2.00.A	- - - - Con motor de cilindrada no superior a 2800 cm3:	UN	BE
8704.31.91.2.00.A	- - - - Nuevos:		
8704.31.91.2.00.A	- - - - Con un peso en vacío y en orden de marcha inferior a 2.000 kg	UN	BE
8704.31.91.2.00.A	- - - - Con un peso en vacío y en orden de marcha igual o superior a	UN	BE

CODIFICACION	DESIGNACION DE LAS MERCANCIAS	UNIDADES SUPLEMENT	OBSERVACIONES
	2 000 kg		
8704 31 99	- - - - Usados.		
8704 31 99 1 00 E	- - - - - Con un peso en vacío y en orden de marcha inferior a 2 000 kg	UN	
8704 31 99 2 00 C	- - - - - Con un peso en vacío y en orden de marcha igual o superior a 2 000 kg	UN	
8704 32	- * De peso total con carga máxima, superior a 5 t.		
8704 32 10 0 00 B	- - - Especialmente diseñados para transportar productos muy radiactivos (EURATOM).	UN	
	- - - Los demás		
8704 32 91	- - - - Nuevos:		
8704 32 91 1 00 B	- - - - - Con un peso en vacío y en orden de marcha inferior a 2 000 kg.	UN	BE
8704 32 91 2 00 J	- - - - - Con un peso en vacío y en orden de marcha igual o superior a 2 000 kg	UN	BE
8704 32 99	- - - - Usados		
8704 32 99 1 00 D	- - - - - Con un peso en vacío y en orden de marcha inferior a 2 000 kg	UN	
8704 32 99 2 00 B	- - - - - Con un peso en vacío y en orden de marcha igual o superior a 2 000 kg	UN	
8704 90 00	- Los demás:		
8704 90 00 1 00 A	- - Con un peso en vacío y en orden de marcha inferior a 2 000 kg	UN	
8704 90 00 2 00 J	- - Con un peso en vacío y en orden de marcha igual o superior a 2 000 kg	UN	
87 05	VEHICULOS AUTOMOVILES PARA USOS ESPECIALES, EXCEPTO LOS PROYECTADOS PRINCIPALMENTE PARA EL TRANSPORTE DE PERSONAS O DE MERCANCIAS (POR EJEMPLO: COCHES PARA REPARACIONES, CAMIONES-GRUA, CAMIONES DE BOMBEROS, CAMIONES-NORMIGONERA, COCHES-BARRERA, COCHES ESPARCIONES, COCHES-TALLER O COCHES RADIOLOGICOS):		
8705 10 00	- Camiones-grúa.		
8705 10 00 1 00 G	- - Con potencia de evolución igual o superior a 70 000 kg y alcance de trabajo superior a 3,5 m	UN	BE
8705 10 00 9 00 J	- - Los demás	UN	
8705 20 00 0 00 G	- Camiones automóviles para sondeos o perforaciones.	UN	
8705 30 00	- Camiones de bomberos		
8705 30 00 1 00 C	- - Autoscalas con longitud de escala igual o superior a 25 m.	UN	
8705 30 00 9 00 F	- - Los demás	UN	BE
8705 40 00 0 00 C	- Camiones-normigonera	UN	
8705 80	- Los demás:		
8705 50 10 0 00 J	- - Coches para reparaciones	UN	

CODIFICACION	DESIGNACION DE LAS MERCANCIAS	UNIDADES SUPLEMENT	OBSERVACIONES
8705 90 30 0 00 F	- - Vehículos bomba para hormigón.	UN	
8705 90 80	- - Los demás		
8705 90 90 1 00 A	- - - Unidades móviles de televisión	UN	
8705 90 90 2 00 J	- - - Autoscalas con longitud de escala igual o superior a 25 m.	UN	BE
8705 90 90 9 00 D	- - - Los demás.	UN	BE
87 06	CHASIS DE VEHICULOS AUTOMOVILES DE LAS PARTIDAS 87.01 A 87.05, CON EL MOTOR:		
	- Chasis de tractores de la partida 87.01, chasis de vehículos automóviles de las partidas 87.02, 87.03 y 87.04, con motor de embolo de encendido por compresión (diesel o semidiesel), de cilindrada superior a 2 500 cm ³ o con motor de embolo de encendido por chispa, de cilindrada superior a 2 800 cm ³ .		
8706 00 11 0 00 G	- - De vehículos automóviles de la partida 87.02, o de vehículos automóviles de la partida 87.04.	UN	
8706 00 19 0 00 I	- - Los demás	UN	
	- Los demás:		
8706 00 91 0 00 J	- - De vehículos automóviles de la partida 87.03	UN	
8706 00 99 0 00 B	- - Los demás.	UN	
87 07	CARROCERIAS DE VEHICULOS DE LAS PARTIDAS 87.01 A 87.05, INCLUSO LAS CABINAS:		
8707 10	- De los vehículos de la partida 87.03:		
8707 10 10 0 00 E	- - Que se destinan a la industria de montaje (1)	UN	
8707 10 90 0 00 H	- - Los demás	UN	
8707 90	- Los demás:		
8707 90 10 0 00 H	- - Que se destinan a la industria del montaje, de los motocultores de la subpartida 8701 10, de los vehículos automóviles de la partida 87.04, con motor de embolo de encendido por compresión (diesel o semidiesel), de cilindrada inferior o igual a 2 500 cm ³ , o con motor de embolo de encendido por chispa, de cilindrada igual o inferior a 2 800 cm ³ , de los vehículos automóviles de la partida n.º 87.05 (1).	UN	
8707 90 90 0 00 A	- - Los demás	UN	
87 08	PARTES Y ACCESORIOS DE VEHICULOS AUTOMOVILES DE LAS PARTIDAS 87.01 A 87.05:		
8708 10	- Paraguas y sus partes.		
8708 10 10 0 00 D	- - Que se destinan a la industria del montaje, de los vehículos automóviles de la partida 87.03, de los vehículos automóviles de la partida 87.04 con motor de embolo de encendido por compresión (diesel o semidiesel) de cilindrada inferior o igual a 2 500 cm ³ , o con motor de embolo de encendido por chispa de cilindrada inferior o igual a 2 800 cm ³ , de los vehículos automóviles de la partida n.º 87.05 (1).		

CODIFICACION	DESIGNACION DE LAS MERCANCIAS	UNIDADES SUPLEMENT	OBSERVACIONES
8708 10 90 0 00 0	- Los demás.	-	
	- Las demás partes y accesorios de carrocería (incluidas las cabinas)		
8708 21	- Cinturones de seguridad.		
8708 21 10 0 00 A	- Que se destinen a la industria del montaje de los vehículos automóviles de la partida 87 03, de los vehículos automóviles de la partida 87 04 con motor de émbolo, de encendido por compresión (diesel o semidiesel) de cilindrada inferior o igual a 2.500 cm ³ , o con motor de émbolo, de encendido por chispa, de cilindrada inferior o igual a 2.800 cm ³ , de los vehículos automóviles de la partida n. 87 05 (1).	UN	
8708 21 90 0 00 0	- Los demás.	UN	
8708 29	- Los demás.		
8708 29 10 0	- Que se destinen a la industria del montaje de los motores de la subpartida 8701.10, de los vehículos automóviles de la partida 87.04, con motor de émbolo de encendido por compresión (diesel o semidiesel), de cilindrada inferior o igual a 2.500 cm ³ , o con motor de émbolo de encendido por chispa, de cilindrada igual o inferior a 2.800 cm ³ , de los vehículos automóviles de la partida n. 87 05 (1).		
8708 29 10 0 65 0	- Elementos y subconjuntos de chapa para carrocerías destinados a la fabricación de furgonetas y vehículos ligeros todo terreno de la partida 8703, de furgonetas y de vehículos ligeros todo terreno de la partida 8704 con motor de encendido por compresión de cilindrada inferior o igual a 2500 cm ³ o con motor de encendido por chispa de cilindrada inferior o igual a 2800 cm ³ (s).	-	Ap. IA
8708 29 10 0 90 0	- Los demás.	-	
8708 29 90 0	- Los demás.		
8708 29 90 0 65 G	- Elementos y subconjuntos de chapa para carrocerías destinados a la fabricación de las demás furgonetas y vehículos ligeros todo terreno no especificados en la subpartida 8708 29.10.0.65 0 o de tractores agrícolas de ruedas (s).	-	Ap. IA
8708 29 90 0 90 G	- Los demás.	-	
	- Frenos y servofrenos, y sus partes		
8708 31	- Guarniciones de frenos montadas		
8708 31 10 0 00 1	- Que se destinen a la industria del montaje de los motores de la subpartida 8701.10, de los vehículos automóviles de la partida 87.04, con motor de émbolo de encendido por compresión (diesel o semidiesel), de cilindrada inferior o igual a 2.500 cm ³ , o con motor de émbolo de encendido por chispa, de cilindrada igual o inferior a 2.800 cm ³ , de los vehículos automóviles de la partida n. 87 05 (1).	-	
	- Los demás:		
8708 31 91 0 00 A	- Para frenos de disco	-	
8708 31 99 0 00 C	- Los demás.	-	
8708 39	- Los demás:		

CODIFICACION	DESIGNACION DE LAS MERCANCIAS	UNIDADES SUPLEMENT	OBSERVACIONES
8708 39 10 0 00 A	- Que se destinen a la industria del montaje de los motores de la subpartida 8701.10, de los vehículos automóviles de la partida 87.04, de los vehículos automóviles de la partida 87.04, con motor de émbolo de encendido por compresión (diesel o semidiesel), de cilindrada inferior o igual a 2.500 cm ³ , o con motor de émbolo de encendido por chispa, de cilindrada igual o inferior a 2.800 cm ³ , de los vehículos automóviles de la partida n. 87 05 (1).	-	
8708 39 90 0 00 0	- Los demás.	-	
8708 40	- Cajas de cambio.		
8708 40 10 0 00 H	- Que se destinen a la industria del montaje de los motores de la subpartida 8701.10, de los vehículos automóviles de la partida 87.04, de los vehículos automóviles de la partida 87.04, con motor de émbolo de encendido por compresión (diesel o semidiesel), de cilindrada inferior o igual a 2.500 cm ³ , o con motor de émbolo de encendido por chispa, de cilindrada igual o inferior a 2.800 cm ³ , de los vehículos automóviles de la partida n. 87 05 (1).	-	
8708 40 90 0 00 A	- Los demás.	-	
8708 50	- Ejes con diferencial, incluso con otros órganos de transmisión		
8708 50 10 0 00 E	- Que se destinen a la industria del montaje de los vehículos automóviles con motor de émbolo de encendido por compresión (diesel o semidiesel) de cilindrada inferior o igual a 2.500 cm ³ , o con motor de émbolo, de encendido por chispa de cilindrada inferior o igual a 2.800 cm ³ , de los vehículos automóviles de la partida n. 87 05 (1).	-	
8708 50 90 0	- Los demás.	-	
8708 50 90 0 85 I	- Conjuntos de eje de tracción mecánica delantera, con su soporte y caja de transferencia y embrague, destinados a la fabricación de tractores agrícolas de ruedas (s).	-	Ap. IA
8708 50 90 0 80 I	- Los demás.	-	
8708 60	- Ejes portadores y sus partes		
8708 60 10 0 00 C	- Que se destinen a la industria del montaje de los vehículos automóviles de la partida 87.03, de los vehículos automóviles de la partida 87.04 con motor de émbolo, de encendido por compresión (diesel o semidiesel) de cilindrada inferior o igual a 2.500 cm ³ , o con motor de émbolo, de encendido por chispa de cilindrada inferior o igual a 2.800 cm ³ , de los vehículos automóviles de la partida n. 87 05 (1).	-	
	- Los demás.		
8708 80 91 0 00 E	- De acero estampado	-	
8708 80 99 0 00 G	- Los demás.	-	
8708 70	- Ruedas y sus partes y accesorios		
8708 70 10 0 00 A	- Que se destinen a la industria del montaje de los motores de la subpartida 8701.10, de los vehículos automóviles de la partida 87.04, de los vehículos automóviles de la partida 87.04, con motor de émbolo de encendido por compresión (diesel o semidiesel), de cilindrada inferior o igual a 2.500 cm ³ , o con motor de émbolo de encendido por chispa, de cilindrada igual o inferior a 2.800 cm ³ , de los vehículos automóviles de	-	

CODIFICACION	DESIGNACION DE LAS MERCANCIAS	UNIDADES SUPLEMENT	OBSERVACIONES
	la partida n. 87.05 (1)		
	- Los demás:		
8708.70.50.0.00.R	- Ruedas de aluminio: partes y accesorios de ruedas, de aluminio	-	
8708.70.81.0.00.C	- Partes de ruedas coladas en una sola pieza en forma de estrella, de fundición, hierro o acero.	-	
8708.70.99.0.00.E	- Los demás.	-	
8708.80	- Amortiguadores de suspensión	-	
8708.80.10.0.00.I	- Que se destinen a la industria del montaje de los vehículos automóviles de la partida 87.03, de los vehículos automóviles de la partida 87.04, con motor de émbolo de encendido por compresión (diesel o semidiesel), de cilindrada inferior o igual a 2.500 cm ³ , o con motor de émbolo de encendido por chispa de cilindrada inferior o igual a 2.800 cm ³ , de los vehículos automóviles de la partida n. 87.05 (1)	-	
8708.90.90.0.00.R	- Los demás.	-	
	- Las demás partes y accesorios.		
8708.91	- Radiadores:		
8708.91.10.0.00.F	- Que se destinen a la industria del montaje de los motocultores de la subpartida 8701.10, de los vehículos automóviles de la partida 87.03, de los vehículos automóviles de la partida 87.04, con motor de émbolo de encendido por compresión (diesel o semidiesel), de cilindrada inferior o igual a 2.500 cm ³ , o con motor de émbolo de encendido por chispa de cilindrada igual o inferior a 2.800 cm ³ , de los vehículos automóviles de la partida n. 87.05 (1).	-	
8708.91.90.0.00.I	- Los demás.	-	
8708.92	- Silenciadores y tubos de escape:		
8708.92.10.0.00.E	- Que se destinen a la industria del montaje de los motocultores de la subpartida 8701.10, de los vehículos automóviles de la partida 87.03, de los vehículos automóviles de la partida 87.04, con motor de émbolo de encendido por compresión (diesel o semidiesel), de cilindrada inferior o igual a 2.500 cm ³ , o con motor de émbolo de encendido por chispa de cilindrada igual o inferior a 2.800 cm ³ , de los vehículos automóviles de la partida n. 87.05 (1)	-	
8708.92.90.0.00.H	- Los demás.	-	
8708.93	- Embragues y sus partes:		
8708.93.10.0.00.D	- Que se destinen a la industria del montaje de los motocultores de la subpartida 8701.10, de los vehículos automóviles de la partida 87.03, de los vehículos automóviles de la partida 87.04, con motor de émbolo de encendido por compresión (diesel o semidiesel), de cilindrada inferior o igual a 2.500 cm ³ , o con motor de émbolo de encendido por chispa de cilindrada igual o inferior a 2.800 cm ³ , de los vehículos automóviles de la partida n. 87.05 (1)	-	
8708.93.90.0.00.G	- Los demás.	-	
8708.94	- Volantes, columnas y cajas, de dirección:		
8708.94.10.0.00.C	- Que se destinen a la industria del montaje de los motocultores de la	-	

CODIFICACION	DESIGNACION DE LAS MERCANCIAS	UNIDADES SUPLEMENT	OBSERVACIONES
	subpartida 8701.10, de los vehículos automóviles de la partida 87.03, de los vehículos automóviles de la partida 87.04, con motor de émbolo de encendido por compresión (diesel o semidiesel), de cilindrada inferior o igual a 2.500 cm ³ , o con motor de émbolo de encendido por chispa de cilindrada igual o inferior a 2.800 cm ³ , de los vehículos automóviles de la partida n. 87.05 (1)		
8708.94.90.0.00.F	- Los demás.	-	
8708.99	- Los demás:		
8708.99.10.0	- Que se destinen a la industria del montaje de los motocultores de la subpartida 8701.10, de los vehículos automóviles de la partida 87.03, de los vehículos automóviles de la partida 87.04, con motor de émbolo de encendido por compresión (diesel o semidiesel), de cilindrada inferior o igual a 2.500 cm ³ , o con motor de émbolo de encendido por chispa de cilindrada igual o inferior a 2.800 cm ³ , de los vehículos automóviles de la partida n. 87.05 (1).	-	
8708.99.10.0.85.I	- Conjuntos completos de transmisión, sus carcassas, conjuntos de sincronismo y sus horquillas de mando, incluso en esbozo, destinados a la fabricación de furgonetas o de vehículos ligeros, todo terreno de la partida 8703; de furgonetas y de vehículos ligeros todo terreno de la partida 8704 con motor de encendido por compresión de cilindrada inferior o igual a 2500 cm ³ o con motor de encendido por chispa de cilindrada inferior o igual a 2800 cm ³ (a).	-	Ap. IA
8708.99.10.0.86.G	- Carcassas y tapas que constituyen los envoltorios y bases de inserción de los mecanismos de los ejes motrices, incluso en esbozo, destinados a la fabricación de furgonetas y de vehículos ligeros todo terreno de la partida 8703; de furgonetas y de vehículos ligeros todo terreno de la partida 8704 con motor de encendido por compresión de cilindrada inferior o igual a 2500 cm ³ o con motor de encendido por chispa de cilindrada inferior o igual a 2800 cm ³ (a).	-	Ap. IA
8708.99.10.0.90.I	- Los demás.	-	
	- Los demás:		
8708.99.51.0.00.J	- De acero estampado.	-	
8708.99.99.0	- Los demás.	-	
8708.99.99.0.85.C	- Conjuntos completos de transmisión, sus carcassas, conjuntos de sincronismo y sus horquillas de mando, incluso en esbozo, destinados a la fabricación de los demás furgonetas y vehículos ligero todo terreno no especificados en las subpartida 8708.99.10.0.85.I o de tractores agrícolas de ruedas (a).	-	Ap. IA
8708.99.99.0.86.A	- Carcassas y tapas que constituyen los envoltorios y bases de inserción de los mecanismos de los ejes motrices, incluso en esbozo, destinados a la fabricación de los demás furgonetas o vehículos ligeros todo terreno no especificados en la subpartida 8708.99.10.0.86.G (a).	-	
8708.99.99.0.87.I	- Discos de fricción para tomas de fuerza y transmisión, con exclusión del embrague del motor, destinados a la fabricación de tractores agrícolas de ruedas (a).	-	Ap. IA
8708.99.99.0.88.G	- Casquillos antifricción para trabajos en seco compuestos por laminas de acero con revestimiento interior de capas de bronce poroso y de material antideslizante a base de politetrafluoretileno (PTFE) y plomo, destinados a la fabricación de amortiguadores (a).	-	Ap. IB

CODIFICACION	DESIGNACION DE LAS MERCANCIAS	UNIDADES SUPLEMENT	OBSERVACIONES
8708.99.99.0.90.C	- - - - - Los demás.	-	
87.09	CARRILLAS-AUTOMOVIL SIN DISPOSITIVO DE ELEVACION DEL TIPO DE LAS UTILIZADAS EN FABRICAS, ALMACENES, PUERTOS O AEROPUERTOS, PARA EL TRANSPORTE DE MERCANCIAS A CORTA DISTANCIA; CARRILLAS-TRACTOR DEL TIPO DE LAS UTILIZADAS EN LAS ESTACIONES; PARTES:		
	- Carrillas.		
8708.11	- - Eléctricas:		
8709.11.10.0.00.B	- - - Especialmente diseñadas para transportar productos muy radiactivos (EURATOM).	UN	
8709.11.90.0.00.E	- - - Las demás.	UN	
8709.19	- - Las demás:		
8709.19.10.0.00.D	- - - Especialmente diseñadas para transportar productos muy radiactivos (EURATOM).	UN	
8709.19.90.0.00.G	- - - Las demás.	UN	
8709.90.00.0.00.H	- Partes.	-	
87.10	CARRS Y AUTOMOVILES BLINDADOS DE COMBATE, INCLUSO ARMADOS; PARTES.		
8710.00.00.0.00.D		-	
87.11	MOTOCICLETAS (INCLUSO CON PEDALES) Y CICLOS CON MOTOR AUXILIAR, CON SIDECAR O SIN EL; SIDECARES:		
8711.10.00.0.00.A	- Con motor de émbolo alternativo de cilindrada inferior o igual a 50 cm ³ .	UN	
8711.20	- Con motor de émbolo alternativo de cilindrada superior a 50 cm ³ , pero inferior o igual a 250 cm ³ .		
8711.20.10.0.00.G	- - "Scooters".	UN	
	- - Los demás, de cilindrada:		
8711.20.91.0	- - - Superior a 50 cm ³ , sin exceder de 80 cm ³		
8711.20.91.0.10.H	- - - - Motocicletas.	UN	
8711.20.91.0.90.J	- - - - Los demás.	UN	
8711.20.99.0	- - - Superior a 80 cm ³ , sin exceder de 250 cm ³ .		
8711.20.99.0.10.J	- - - - Motocicletas.	UN	
8711.20.99.0.90.B	- - - - Los demás.	UN	
8711.30.00.0	- Con motor de émbolo alternativo de cilindrada superior a 250 cm ³ , pero inferior o igual a 500 cm ³ .		
8711.30.00.0.10.F	- - Motocicletas.	UN	
8711.30.00.0.90.H	- - Los demás.	UN	

CODIFICACION	DESIGNACION DE LAS MERCANCIAS	UNIDADES SUPLEMENT	OBSERVACIONES
8711.40.00.0.00.E	- Con motor de émbolo alternativo de cilindrada superior a 500 cm ³ , pero inferior o igual a 800 cm ³ .	UN	
8711.50.00.0.00.B	- Con motor de émbolo alternativo de cilindrada superior a 800 cm ³ .	UN	
8711.90.00.0.00.D	- Los demás.	UN	
87.12	BICICLETAS Y DEMAS CICLOS (INCLUIDOS LOS TRICICLOS DE REPARTO), SIN MOTOR:		
8712.00.10.0.00.J	- Sin rodamientos de bolas.	UN	
8712.00.90.0.00.C	- Los demás.	UN	
87.13	SILLONES DE RUEDAS Y DEMAS VEHICULOS PARA INVALIDOS, INCLUSO CON MOTOR U OTRO MECANISMO DE PROPULSION:		
8713.10.00.0.00.I	- Sin mecanismo de propulsión.	-	
8713.90.00.0.00.B	- Los demás.	-	
87.14	PARTES Y ACCESORIOS DE LOS VEHICULOS DE LAS PARTIDAS 87.11 a 87.13:		
	- De motocicletas (incluido de las que llevan pedales):		
8714.11.00.0.00.G	- - Sillines.	UN	
8714.19.00.0.00.I	- - Los demás.	-	
8714.20.00.0.00.F	- De sillones de ruedas y demás vehículos para inválidos		
	- Los demás:		
8714.91	- - Cuadros y horquillas y sus partes:		
8714.91.10.0.00.H	- - - Cuadros.	UN	
8714.91.20.0.00.D	- - - Horquillas.	UN	
8714.91.90.0.00.A	- - - Partes.	-	
8714.92	- - Llantas y radios.		
8714.92.10.0.00.G	- - - Llantas.	UN	
8714.92.90.0.00.J	- - - Radios.	-	
8714.93	- - Bujes sin freno y piñones libres:		
8714.93.10.0.00.F	- - - Bujes sin freno.	UN	
8714.93.90.0.00.I	- - - Piñones libres.	-	
8714.94	- - Frenos, incluidos los bujes con freno, y sus partes		
8714.94.10.0.00.E	- - - Bujes con freno.	UN	
8714.94.30.0.00.A	- - - Los demás frenos.	-	
8714.94.90.0.00.H	- - - Partes.	-	

CODIFICACION	DESIGNACION DE LAS MERCANCIAS	UNIDADES SUPLEMENT	OBSERVACIONES
8714 95 00 0 00 F	- - Sillinas.	-	
8714 96	- - Pedales, platos, ejes y bielas, y sus partes	-	
8714 96 10 0 00 C	- - - Pedales.	PA	
8714 96 30 0 00 I	- - - Bielas y platos con biela.	-	
8714 96 90 0 00 F	- - - Partes	-	
8714 99	- - Los demás	-	
8714 99 10 0 00 J	- - - Manillares	UN	
8714 99 30 0 00 F	- - - Portaequipajes	UN	
8714 99 50 0 00 A	- - - Cambios de marcha.	-	
8714 99 90 0 00 C	- - - Los demás: partes.	-	
87.15	COCHEs, SILLAS Y VEHICULOS SIMILARES PARA EL TRANSPORTE DE NIÑOS, Y SUS PARTES:		
8715 00 10 0 00 G	- Coches, sillas y vehiculos similares	UN	
8715 00 90 0 00 J	- Partes	-	
87.16	REMOLQUES Y SEMIREMOLQUES PARA CUALQUIER VEHICULO: LOS DEMAS VEHICULOS NO AUTOMOVILES; PARTES:		
8716 10	- Remolques y semiremolques para vivienda o para acampar, del tipo caravana:		
8716 10 10 0 00 D	- - Plegables	UN	
	- - Los demás, de peso:		
8716 10 91	- - - No superior a 750 kg.		
8716 10 91 1 00 D	- - - - De tracción animal	UN	
8716 10 91 9 00 G	- - - - Los demás.	UN	
8716 10 93	- - - Superior a 750 sin exceder de 2 500 kg		
8716 10 93 1 00 B	- - - - De tracción animal	UN	
8716 10 93 9 00 E	- - - - Los demás.	UN	
8716 10 99 0 00 H	- - - Superior a 3 500 kg	UN	
8716 20	- Remolques y semiremolques, autocargadores o autodescargadores, para usos agrícolas:		
8716 20 10 0 00 E	- - Esparcidores de abono	UN	
8716 20 90 0 00 E	- - Los demás.	UN	
	- Los demás remolques y semiremolques para el transporte de mercancías:		
8716 31 00	- - Cisternas:		

CODIFICACION	DESIGNACION DE LAS MERCANCIAS	UNIDADES SUPLEMENT	OBSERVACIONES
8716 31 00 1 00 I	- - - De tracción animal.	UN	
8716 31 00 9 00 B	- - - Los demás.	UN	
8716 39	- - Los demás		
8716 39 10 0 00 A	- - - Especialmente diseñados para transportar productos muy radiactivos (EURATOM).	UN	
	- - - Los demás:		
	- - - - Nuevos:		
8716 39 30 0 00 G	- - - - - Semiremolques.	UN	
	- - - - - Los demás		
8716 39 51 0 00 A	- - - - - Con un solo eje.	UN	
8716 39 99 0 00 C	- - - - - Los demás	UN	
8716 39 99 0 00 F	- - - - - Usados.	UN	
8716 40 00	- Los demás remolques y semiremolques:		
8716 40 00 1 00 H	- - De tracción animal	-	
8716 40 00 9 00 A	- - Los demás	-	
8716 80 00 0 00 A	- Los demás vehiculos	-	
8716 90	- Partes		
8716 90 10 0 00 G	- - Chasis.	-	
8716 90 30 0 00 C	- - Carrocarrilas.	-	
8716 90 50 0 00 H	- - Ejes.	-	
8716 90 90	- - Los demás	-	
8716 90 90 1 00 H	- - - Partes de carratillas.	-	
8716 90 90 9 00 A	- - - Los demás	-	

(1) La inclusion en esta subpartida se subordinará a las condiciones previstas en las disposiciones comunitarias dictadas en la materia.

(56) Excepto los productos originarios de Yugoslavia.

(a) La aplicación de estos beneficios queda sujeta al control y utilización en el destino que se indica, de acuerdo con lo previsto en el Circular 957 de la Dirección General de Aduanas e Impuestos Especiales, en relación con el Reglamento (CEE) número 1535/1977 sobre despacho de mercancías con destinos especiales.

N.º	REMISIONES
	BIENES DE EQUIPO.
EX-87.01.90.38.0.00.A	Tractores agrícolas con cuatro ruedas motrices, de cilindrada superior a 7 500 cc. y potencia de motor superior a 147 kW.
EX-87.01.90.90.2.00.C	Tractores de carretera con un ancho total del vehículo (Norma UNE 26182) igual o superior a 2,6 metros y peso en vacío y orden de marcha superior a 10 Tm concebidos para arrastre de remolques. Tractores de carretera de potencia superior a 295 kW y con tracción en seis o más ruedas simples o gemelas, para el arrastre de transportes ultracortados.
EX-87.03.10.10.0.10.H	Vehículos industriales provistos de orugas de gran anchura para tracción, transporte o trabajos sobre nieve, hielo o terrenos fangosos, con motor de cilindrada igual o superior a 2 000 cc. incluido con dispositivo para acondicionamiento de pistas nevadas.
EX-87.04.10.11.1.00.E	Vehículos especiales todo terreno, articulados en doble plano, de chasis inseparable, concebidos para el transporte de tierras, rocas o minerales.
EX-87.04.10.11.2.00.C	
EX-87.04.10.11.3.00.A	Vehículos especiales para el transporte de tierras, rocas o minerales, de tres o más ejes propulsores.
EX-87.04.10.11.4.00.T	
EX-87.04.10.11.5.00.F	-1 Con motor de explosión de cilindrada igual o superior a 2 800 cc. o con motor de combustión interna de cilindrada igual o superior a 2 500 cc. -2 Los demás.
EX-87.04.10.11.6.00.B	
EX-87.04.10.11.7.00.S	
EX-87.04.10.11.8.00.J	
EX-87.04.10.19.0.00.L	Los demás (distinto a de los vehículos especiales con motor de explosión de cilindrada igual o superior a 2 800 cc. o con motor de combustión interna de cilindrada igual o superior a 2 500 cc.).
EX-87.04.10.11.2.00.A	Vehículos especiales para transportes de tierras, rocas o minerales, de dos ejes, con distancia entre ambos ejes inferior a 4 metros y ancho de vía superior a 3 metros con peso en vacío y orden de marcha superior a 17.000 kg. y provistos de motor de cilindrada igual o superior a 7 000 cc.
EX-87.04.10.11.8.00.J	
	Vehículos industriales provistos de orugas de gran anchura para tracción, transporte o trabajos sobre nieve, hielo o terrenos fangosos, incluido con dispositivos para acondicionamiento de pistas nevadas. - con motor de émbolo encendido por compresión:
EX-87.04.21.31	
EX-87.04.21.31.1.00.H	- - De cilindrada superior a 2 500 cm ³
EX-87.04.21.31.2.00.F	
EX-87.04.21.81	
EX-87.04.21.81.1.00.E	- - De cilindrada igual o superior a 2000 cm ³ , pero inferior o igual a 2500 cm ³ .
EX-87.04.21.81.2.00.C	
EX-87.04.22.81	
EX-87.04.22.81.1.00.D	- - De cilindrada igual o superior a 2 000 cm ³ pero inferior o igual a 2 500 cm ³ .
EX-87.04.22.81.2.00.B	- - De cilindrada superior a 2 500 cm ³
EX-87.04.31.31	
EX-87.04.31.31.1.00.F	- - De cilindrada superior a 2 800 cm ³
EX-87.04.31.31.2.00.D	
EX-87.04.32.81	
EX-87.04.32.81.1.00.B	- - De cilindrada superior a 2 800 cm ³
EX-87.04.32.81.2.00.J	

N.º	REMISIONES
EX-87.04.31.81.1.00.C	- - De cilindrada igual o superior a 2.000 cm ³ pero inferior o igual a 2.800 cm ³
EX-87.04.31.81.2.00.A	
EX-87.04.22.81.1.00.D	Vehículos especiales, todo terreno, autocargable, de chasis articulado en doble plano, con tracción por sistema hidráulico, concebidos para el transporte de troncos en explotaciones forestales.
EX-87.04.22.81.2.00.B	
EX-87.05.10.00.1.00.G	Grúas de celosía sobre chasis automóviles especiales, con potencia de elevación igual o superior a 240 Tm y alcance de trabajo superior a 4 metros.
EX-87.05.30.00.9.00.F	Vehículos especiales autopropulsados, dotados con brazo articulado o telescópico, de más 25 m. de altura de trabajo.
EX-87.05.90.90.2.00.I	Autoescaleras contra incendios con longitud superior a 40 metros.
EX-87.05.90.90.8.00.D	Vehículos quitanieves de sistema rotativo sobre infraestructura exclusivamente concebida para su soporte, con propulsión y accionamiento por un solo motor térmico.
	Vehículos especiales todo terreno, de chasis articulado e inseparable, provistos de tanque para riego, con capacidad igual o superior a 39 000 litros.
	Vehículos automóviles especiales provistos de equipo mecánico o por rayos láser y electrónico, para la medición del coeficiente de fricción o adherencia de las pistas de aterrizaje.

CODIFICACION	DESIGNACION DE LAS MERCANCIAS	UNIDADES SUPLEMENT	OBSERVACIONES
CAPITULO 88			
NAVEGACION AEREA O ESPACIAL			
88.01	GLOBOS Y DIRIGIBLES; PLANEADORES, ALAS DELTA Y DEMAS APARATOS DE NAVEGACION AEREA QUE NO SE HAYAN PROYECTADO PARA LA PROPULSION CON MOTOR:		
8801.10	- Planeadores y alas delta:		
8801.10.10.0.00.J	- - Civiles (22).	UN	
8801.10.90.0.00.C	- - Los demás.	UN	
8801.90	- Los demás:		
8801.90.10.0.00.C	- - Civiles (22).	-	
	- - Los demás:		
	- - - Globos y dirigibles:		
8801.90.91	- - - Globos sonda para meteorología y análogos.	-	
8801.90.91.9.00.F	- - - - Los demás.	-	
8801.90.99.0.00.G	- - - Los demás.	UN	
88.02	LAS DEMAS AERONAVES (POR EJEMPLO: HELICOPTEROS O AVIONES); VEHICULOS ESPACIALES (INCLUIDOS LOS SATELITES) Y VEHICULOS DE LANZAMIENTO:		
	- Helicópteros:		
8802.11	- - De peso en vacío, inferior o igual a 2.000 kg:		
8802.11.10.0.00.H	- - - Civiles (22).	UN	
8802.11.90.0.00.A	- - - Los demás.	UN	
8802.12	- - De peso en vacío, superior a 2.000 kg:		
8802.12.10.0.00.G	- - - Civiles (22)	UN	
8802.12.90.0.00.J	- - - Los demás	UN	
8802.20	- Aviones y demás vehículos aéreos, de peso en vacío, inferior o igual a 2.000 kg:		
8802.20.10.0.00.G	- - Civiles (22).	UN	
8802.20.90	- - Los demás:		
8802.20.90.1.00.H	- - - Autogiros	UN	
	- - - Los demás:		
8802.20.90.2.00.F	- - - - Con uno o dos motores de potencia o de tracción máxima al despegue de 550 CV o de 500 kg, respectivamente, por motor.	UN	
8802.20.90.9.00.A	- - - - Los demás	UN	
8802.30	- Aviones y demás vehículos aéreos, de peso en vacío, superior a 2.000 kg,		

CODIFICACION	DESIGNACION DE LAS MERCANCIAS	UNIDADES SUPLEMENT	OBSERVACIONES
	pero inferior o igual a 15.000 kg.		
8802.30.10.0.00.E	- - Civiles (22).	UN	
8802.30.90	- - Los demás:		
8802.30.90.1.00.F	- - - Autogiros.	UN	
	- - - Los demás:		
8802.30.90.2.00.D	- - - - Con uno o dos motores de potencia o de tracción máxima al despegue de 550 CV o de 500 kg, respectivamente, por motor.	UN	
8802.30.90.9.00.I	- - - - Los demás.	UN	
8802.40	- Aviones y demás vehículos aéreos, de peso en vacío, superior a 15.000 kg:		
8802.40.10.0.00.C	- - Civiles (22).	UN	
8802.40.90.0.00.F	- - Los demás.	UN	
8802.50.00.0.00.B	- Vehículos espaciales (incluidos los satélites) y vehículos de lanzamiento	-	
88.03	PARTES DE LOS APARATOS DE LAS PARTIDAS 88.01 u 88.02:		
8803.10	- Hélices y rotores, y sus partes:		
8803.10.10.0.00.H	- - Que se destinan a aeronaves civiles (22)	-	
8803.10.90	- - Los demás:		
8803.10.90.1	- - - Para dirigibles:		
8803.10.90.1.10.H	- - - - Que se destinan a ser montados en aeronaves que sean beneficiarias de franquicia de derechos o que hayan sido construidas en la Comunidad (64)	-	
8803.10.90.1.90.J	- - - - Los demás.	-	
8803.10.90.9	- - - Los demás	-	
8803.10.90.9.10.A	- - - - Que se destinan a ser montados en aeronaves que sean beneficiarias de franquicia de derechos o que hayan sido construidas en la Comunidad (64)	-	
8803.10.90.9.90.C	- - - - Los demás.	-	
8803.20	- Trapes de aterrizaje y sus partes		
8803.20.10.0.00.F	- - Que se destinan a aeronaves civiles (22).	-	
8803.20.90.0	- - Los demás:		
8803.20.90.0.10.H	- - - Que se destinan a ser montados en aeronaves que sean beneficiarias de franquicia de derechos o que hayan sido construidas en la Comunidad (64)	-	
8803.20.90.0.90.J	- - - Los demás.	-	
8803.30	- Las demás partes de aviones o de helicópteros.		
8803.30.10.0.00.D	- - Que se destinan a aeronaves civiles (22)	-	

CODIFICACION	DESIGNACION DE LAS MERCANCIAS	UNIDADES SUPLEMENT.	OBSERVACIONES
8803.30.90.0	- - Las demás:	-	
8803.30.90.0.10.F	- - - Que se destinen a ser montadas en aeronaves que sean beneficiarias de franquicia de derechos o que hayan sido construidas en la Comunidad (84):	-	
8803.30.90.0.90.H	- - - Las demás:	-	
8803.90	- Las demás:	-	
8803.90.10.0.00.A	- - De cometas:	-	
	* - Las demás:	-	
8803.90.91.0.00.C	- - - Que se destinen a aeronaves civiles (22):	-	
8803.90.99	- - - Las demás:	-	
8803.90.99.1	- - - - Para globos o para dirigibles:	-	
8803.90.99.1.10.B	- - - - - Que se destinen a ser montadas en aeronaves que sean beneficiarias de franquicia de derechos o que hayan sido construidas en la Comunidad (84):	-	
8803.90.99.1.80.D	- - - - - Los demás:	-	
8803.90.99.9	- - - - Las demás:	-	
8803.90.99.9.10.E	- - - - - Que se destinen a ser montadas en aeronaves que sean beneficiarias de franquicia de derechos o que hayan sido construidas en la Comunidad (84):	-	
8803.90.99.9.90.G	- - - - - Las demás:	-	
88.04	PARACAIDAS, INCLUIDOS LOS PARACAIDAS DIRIGIBLES Y LOS GIRATORIOS; PARTES Y ACCESORIOS:		
	- Paracaídas:		
8804.00.00.1.00.I	- - Paracaídas giratorios:	-	
8804.00.00.2.00.O	- - Los demás:	-	
	- Partes y accesorios:		
8804.00.00.3.00.E	* - De paracaídas giratorios:	-	
8804.00.00.9.00.B	- - Los demás:	-	
88.05	APARATOS Y DISPOSITIVOS PARA LANZAMIENTO DE AERONAVES; APARATOS Y DISPOSITIVOS PARA EL ATERRIZAJE EN PORTAVIONES Y APARATOS Y DISPOSITIVOS SIMILARES; SIMULADORES DE VUELO; PARTES:		
8805.10	- Aparatos y dispositivos para el lanzamiento de aeronaves y sus partes, aparatos y dispositivos para el aterrizaje en portaviones y aparatos y dispositivos similares, y sus partes:		
8805.10.10.0.00.F	- - Aparatos y dispositivos para el lanzamiento de aeronaves y sus partes:	-	
8805.10.90.0.00.I	- - Los demás:	-	

CODIFICACION	DESIGNACION DE LAS MERCANCIAS	UNIDADES SUPLEMENT.	OBSERVACIONES
8805.20	- Simuladores de vuelo y sus partes:		
8805.20.10.0.00.D	- - Que se destinen a aeronaves civiles (22):	-	
8805.20.90.0.00.G	- - Los demás:	-	

N.º	REMISIONES
(22)	La admisión de esta subpartida se subordinará a las condiciones previstas en las disposiciones comunitarias dictadas en la materia. Véase también el apartado B del título II de las Disposiciones preliminares (NC)
(84)	Subordinado al respeto de las modalidades y condiciones previstas por las disposiciones comunitarias dictadas en la materia.

CODIFICACION	DESIGNACION DE LAS MERCANCIAS	UNIDADES SUPLEMENT	OBSERVACIONES
	CAPITULO 89 NAVEGACION MARITIMA O FLUVIAL		
89.01	TRANSATLANTICOS, BARCOS PARA EXCURSIONES, TRANSBORDADORES, CARGUEROS, GABARRAS Y BARCOS SIMILARES PARA EL TRANSPORTE DE PERSONAS O DE MERCANCIAS:		
8901.10	- Transatlánticos, barcos para excursiones y barcos similares proyectados principalmente para el transporte de personas, transbordadores:		
8901.10.10.00.00.I	- - Para la navegación marítima.	BR	
8901.10.90.00.00.B	- - Los demás.	UN	
8901.20	- Barcos-cisterna:		
8901.20.10.00.00.G	- - Para la navegación marítima.	BR	
8901.20.90.00.00.J	- - Los demás.	CT	
8901.30	- Barcos-frigoríficos, excepto los de la subpartida 8901.20		
8901.30.10.00.00.E	- - Para la navegación marítima.	BR	
8901.30.90.00.00.H	- - Los demás.	CT	
8901.90	- Los demás barcos para el transporte de mercancías y los demás barcos proyectados para el transporte mixto de personas y mercancías.		
8901.90.10.00.00.B	- - Para la navegación marítima.	BR	
8901.90.90.00.00.D	- - Los demás:		
8901.90.90.00.00.D	- - - Sin propulsión mecánica.	CT	
8901.90.90.00.00.F	- - - De propulsión mecánica.	CT	
89.02	BARCOS DE PESCA; BARCOS FACTORIA Y DEMAS BARCOS PARA EL TRATAMIENTO O LA PREPARACION DE CONSERVAS DE PRODUCTOS DE LA PESCA:		
8902.00	- Para la navegación marítima:		
8902.00.11.00.00.I	- - Con un arqueo bruto superior a 250 toneladas (BRT)	BR	
8902.00.19.00.00.A	- - Con un arqueo bruto no superior a 250 toneladas (BRT)	UN	
8902.00.90.00.00.C	- Los demás.	UN	
89.03	YATES Y DEMAS BARCOS Y EMBARCACIONES DE RECREO O DE DEPORTE; BARCOS DE REMO Y CANOAS:		
8903.10	- Embarcaciones inflables:		
8903.10.11	- - De peso unitario no superior a 100 kg.		
8903.10.11.1.00.D	- - - De peso unitario no superior a 20 kg, de longitud inferior o igual a 2,5 m.		
8903.10.11.1.00.D	- - - De recreo o de deporte.	UN	

CODIFICACION	DESIGNACION DE LAS MERCANCIAS	UNIDADES SUPLEMENT	OBSERVACIONES
8903.10.11.9.00.G	- - - - Las demás.	UN	
8903.10.12	- - - Las demás:		
8903.10.12.1.00.F	- - - - De recreo o de deporte.	UN	
8903.10.13.9.00.I	- - - - Las demás.	UN	
8903.10.90.0.00.J	- - Las demás.	UN	
	- Los demás:		
8903.91	- - Barcos de vela, incluso con motor auxiliar.		
8903.91.10.0.00.I	- - - Para la navegación marítima.	UN	
	- - - Los demás:		
8903.91.91	- - - - De peso unitario no superior a 100 kg.		
8903.91.91.1.00.I	- - - - - De recreo o de deporte.	UN	
8903.91.91.9.00.B	- - - - - Los demás.	UN	
	- - - - Los demás:		
8903.91.93.0.00.I	- - - - - De longitud no superior a 7,5 m.	UN	
8903.91.93.0.00.C	- - - - - De longitud superior a 7,5 m.	UN	
8903.92	- - Barcos con motor, excepto con motores fuera bordo.		
8903.92.10.0.00.H	- - - Para la navegación marítima.	UN	
	- - - Los demás:		
8903.92.91.0.00.J	- - - - De longitud no superior a 7,5 m.	UN	
8903.92.91.0.00.B	- - - - De longitud superior a 7,5 m.	UN	
8903.99	- - Los demás:		
8903.99.10	- - - De peso unitario no superior a 100 kg.		
8903.99.10.1.00.I	- - - - De recreo o de deporte.	UN	
8903.99.10.9.00.B	- - - - Los demás.	UN	
	- - - Los demás:		
8903.99.91	- - - - De longitud no superior a 7,5 m.		
8903.99.91.1.00.A	- - - - - De recreo o de deporte.	UN	
8903.99.91.9.00.D	- - - - - Los demás.	UN	
8903.99.99	- - - - De longitud superior a 7,5 m.		
8903.99.99.1.00.C	- - - - - De recreo o de deporte.	UN	
8903.99.99.9.00.F	- - - - - Los demás.	UN	

CODIFICACION	DESIGNACION DE LAS MERCANCIAS	UNIDADES SUPLEMENT	OBSERVACIONES
89.04	REMOLCADORES Y BARCOS EMPUJADORES:		
8904.00.10.0.00.H	- Remolcadores.	-	
	- Barcos empujadores.		
8904.00.91.0.00.J	- - Para la navegación marítima.	-	
8904.00.99.0.00.B	- - Los demás.	-	
89.05	BARCOS-FARO, BARCOS-BOMBA, DRAGAS, PONTONES-CRUJA Y DEMÁS BARCOS EN LOS QUE LA NAVEGACION SEA ACCESORIA EN RELACION CON LA FUNCION PRINCIPAL; DIQUES FLOTANTES; PLATAFORMAS DE PERFORACION O DE EXPLOTACION, FLOTANTES O SUMERGIBLES:		
8905.10	- Dragas:		
8905.10.10.0.00.E	- - Para la navegación marítima.	UN	
8905.10.90.0.00.H	- - Las demás.	UN	
8905.20.00.0.00.E	- Plataformas de perforación o de explotación, flotantes o sumergibles.	UN	
8905.90	- Los demás:		
8905.90.10.0.00.H	- - Para la navegación marítima.	UN	
8905.90.90.0.00.A	- - Los demás.	UN	
89.06	LOS DEMÁS BARCOS, INCLUIDOS LOS BARCOS DE GUERRA Y LOS BARCOS DE SALVAMENTO QUE NO SEAN DE REMOS:		
8906.00.10.0.00.F	- Barcos de guerra.	-	
	- Los demás:		
8906.00.91.0.00.H	- - Para la navegación marítima.	UN	
	- - Los demás.		
8906.00.93.0.00.F	- - - De peso unitario no superior a 100 kg.	UN	
8906.00.99.0.00.J	- - - Los demás.	UN	
89.07	ARTIFACTOS FLOTANTES (POR EJEMPLO: BALSAS, DEPOSITOS, CAJONES, INCLUIDO DE AMARRE, BOYAS Y BALIZAS):		
8907.10.00.0.00.E	- Balsas inflables.	-	
8907.90.00.0.00.H	- Los demás.	-	
89.08	BARCOS Y DEMÁS ARTEFACTOS FLOTANTES PARA DESGUACE (1):		
8908.00.00.0.00.F		-	

N.º	REMISIONES
	(1) La inclusión en esta subpartida se subordinará a las condiciones previstas en las disposiciones comunitarias dictadas en la materia.

CODIFICACION	DESIGNACION DE LAS MERCANCIAS	UNIDADES SUPLEMENT.	OBSERVACIONES
	CAPITULO 90		
	INSTRUMENTOS Y APARATOS DE OPTICA, FOTOGRAFIA O CINEMATOGRAFIA, DE MEDIDA, CONTROL O DE PRECISION; INSTRUMENTOS Y APARATOS MEDICO-QUIRURGICOS; PARTES Y ACCESORIOS DE ESTOS INSTRUMENTOS O APARATOS		
90.01	FIBRAS OPTICAS Y HACES DE FIBRAS OPTICAS; CABLES DE FIBRAS OPTICAS, EXCEPTO LOS DE LA PARTIDA 85.44; MATERIAS POLARIZANTES EN HOJAS O EN PLACAS; LENTES (INCLUSO LAS DE CONTACTO), PRISMAS, ESPEJOS Y DEMAS ELEMENTOS DE OPTICA DE CUALQUIER MATERIA, SIN MONTAR, EXCEPTO LOS DE VIDRIO SIN TRABAJAR OPTICAMENTE:		
9001.10	- Fibras ópticas, haces y cables de fibras ópticas.		
9001.10.10	- - Cables conductores de imágenes.		
9001.10.10.1	- - - Sin piezas de conexión.		
9001.10.10.1.10.C	- - - - Invertidor de imágenes constituido por un conjunto de fibras ópticas	-	
9001.10.10.1.10.E	- - - - Los demás	-	
9001.10.10.2	- - - Con piezas de conexión.		
9001.10.10.2.10.A	- - - - Invertidor de imágenes constituido por un conjunto de fibras ópticas	-	
9001.10.10.2.10.C	- - - - Los demás.	-	
9001.10.90	- - Los demás:		
9001.10.90.1	- - - Fibras ópticas sin piezas de conexión:		
9001.10.90.1.10.F	- - - - Invertidor de imágenes constituido por un conjunto de fibras ópticas	-	
9001.10.90.1.10.H	- - - - Los demás	-	
9001.10.90.2	- - - Sin piezas de conexión.		
9001.10.90.3	- - - Con piezas de conexión		
9001.10.90.3.10.B	- - - - Invertidor de imágenes constituido por un conjunto de fibras ópticas	-	
9001.10.90.3.10.D	- - - - Los demás	-	
9001.20.00.0	- Materias polarizantes en hojas o en placas		
9001.20.00.0.10.E	- - Producto consistente en una película polarizante reforzada en una o ambas caras con un material transparente	-	
9001.20.00.0.10.G	- - Las demás	-	
9001.30.00.0.00.D	- Lentes de contacto.		
9001.40	- Lentes de vidrio para gafas:		
	- Completamente trabajadas en las dos caras	UN	

CODIFICACION	DESIGNACION DE LAS MERCANCIAS	UNIDADES SUPLEMENT	OBSERVACIONES
9001.40.10.0.00.J	- - - No correctoras	UN	
	+ + + Correctoras:		
9001.40.31.0.00.E	- - - - Monofocales	UN	
9001.40.39.0.00.G	- - - - Las demás.	UN	
9001.40.90.0.00.Q	- - Las demás.	UN	
9001.50	- Lentes de otras materias para gafas:		
	- - Completamente trabajadas en las dos caras:		
9001.50.10.0.00.G	- - - No correctoras.	UN	
	+ + + Correctoras:		
9001.50.31.0.00.B	- - - - Monofocales.	UN	
9001.50.39.0.00.D	- - - - Las demás	UN	
9001.50.80	- - Las demás		
9001.50.90.1.00.H	- - - Monofocales.	UN	
9001.50.90.9.00.A	- - - Las demás.	UN	
9001.90	- Los demás		
9001.90.10.0.00.I	- - Destinados a aeronaves civiles (22)	-	
9001.90.90	- - Los demás:		
9001.90.90.1.00.A	- - - Prismas	-	
9001.90.90.2	- - - Lentes:		
9001.90.90.2.10.G	- - - - Lentes de Fresnel octogonales, en resina acrílica, para su utilización en el montaje de retroproyectores (4).	-	
9001.90.90.2.20.F	- - - - Lente óptica, equipada con una lente de Fresnel octogonal, para utilización en el montaje de retroproyectores (4).	-	
9001.90.90.2.90.I	+ + + - Las demás.	-	
9001.90.90.9.00.Q	- - - Los demás.	-	
90.02	LENTES, PRISMAS, ESPEJOS Y DEMÁS ELEMENTOS DE ÓPTICA DE CUALQUIER MATERIA, MONTADOS, PARA INSTRUMENTOS O APARATOS, EXCEPTO LOS DE VIDRIO SIN TRABAJAR ÓPTICAMENTE:		
	- Objetivos.		
9002.11.00	- - Para tomavistas, proyectoras o para ampliadoras o reductoras fotográficas o cinematográficas		
9002.11.00.1.90.E	- - - Para proyectoras	UN	
9007.11.00.B	- - - Los demás:		

CODIFICACION	DESIGNACION DE LAS MERCANCIAS	UNIDADES SUPLEMENT	OBSERVACIONES
9002.11.00.9.10.F	- - - - Objetivos ajustables de una longitud focal comprendida entre 115 y 140 mm, constituido de 4 a 8 lentes de vidrio o de material plástico, con un diámetro de 10 mm mínimo y de 130 mm como máximo, recubiertas de una capa de fluoruro de magnesio con una capa por lo menos cada una, destinados a ser montados en aparatos de video (4).	UN	
9002.11.00.9.90.H	- - - - Los demás	UN	
9002.19.00.0.00.H	- - Los demás	UN	
9002.20	- Filtros.		
9002.20.10.0.00.C	- - Para tomavistas, proyectoras o para ampliadoras o reductoras fotográficas o cinematográficas	UN	
9002.20.90.0.00.F	- - Los demás	UN	
9002.90	- Los demás		
9002.90.10.0.00.H	- - Destinados a aeronaves civiles (22)	-	
	+ + Los demás:		
9002.90.91.0.00.J	- - - Para tomavistas, proyectoras o para ampliadoras o reductoras fotográficas o cinematográficas.	-	
9002.90.99	- - - Los demás:		
9002.90.99.1.00.J	- - - - Sistemas ópticos, de peso unitario superior a 10 kg, para faros	-	
9002.90.99.9.00.Q	- - - - Los demás	-	
90.03	MONTURAS DE GAFAS O DE ARTICULOS SIMILARES Y SUS PARTES:		
	- Monturas.		
9003.11.00	- - De plástico		
9003.11.00.1.00.C	- - - Doradas, plateadas o platinadas	UN	
9003.11.00.8.00.F	- - - Las demás	UN	
9003.19	- - De otras materias		
9003.19.10.0.00.E	- - - De metales preciosos o de chapados de metales preciosos	UN	
9003.19.30.0.00.A	- - - De metales comunes	UN	
9003.19.90.0.00.H	- - - De otras materias.	UN	CITES
9003.90.00	- Partes:		
	- - Frontes:		
9003.90.00.1.00.Q	- - - De plástico, excepto dorados, plateados o platinados	-	CITES
9003.90.00.2.00.E	- - - De metales preciosos, de chapados de metales preciosos o de materias distintas de los metales comunes, doradas, plateadas o platinadas	-	CITES
9003.90.00.3.00.C	- - - De metales comunes, incluso dorados, plateados o platinados	-	CITES

CODIFICACION	DESIGNACION DE LAS MERCANCIAS	UNIDADES SUPLEMENT	OBSERVACIONES
9003 90.00 4.00 A	- - - Los demás.	-	CITES
9003 90.00 9.00 J	- - - Los demás.	-	CITES
90.04	GAFAS CORRECTORA, PROTECTORAS U OTRAS, Y ARTICULOS SIMILARES:		
9004.10	- Gafas de sol:		
9004.10 10	- - Con cristales trabajados ópticamente:		
9004.10.10 1.00 A	- - - Con montura de metales preciosos, de chapados de metales preciosos o de materias distintas de los metales comunes, doradas, plateadas o platinadas.	UN	
9004.10.10 2.00 I	- - - Con montura de metales comunes, incluso dorados, plateados o platinados.	UN	
9004.10.10 9.00 D	- - - Las demás.	UN	
9004.10 90	- - Las demás:		
9004.10.90 1.00 B	- - - Con montura de metales preciosos, de chapados de metales preciosos o de materias distintas de los metales comunes, doradas, plateadas o platinadas.	UN	
9004.10.90 2.00 B	- - - Con montura de metales comunes, incluso dorados, plateados o platinados.	UN	
9004.10.90 9.00 G	- - - Las demás.	UN	
9004.90 00	- Los demás:		
9004.90 00 1.00 F	- - Gafas protectoras para el deporte y la industria		
	- - Los demás.		
	- - - Con cristales trabajados ópticamente.		
9004.90.00 2.00 D	- - - Con montura de metales preciosos, de chapados de metales preciosos o de materias distintas de los metales comunes, doradas, plateadas o platinadas.	-	
9004.90.00 3.00 B	- - - Con montura de metales comunes, incluso dorados, plateados o platinados.	-	
9004.90.00 4.00 J	- - - Los demás.	-	
	- - Los demás:		
9004.90.00 5.00 G	- - - Con montura de metales preciosos, de chapados de metales preciosos o de materias distintas de los metales comunes, doradas, plateadas o platinadas.	-	
9004.90.00 6.00 E	- - - Con montura de metales comunes, incluso dorados, plateados o platinados.	-	
9004.90.00 9.00 I	- - - Los demás.	-	
90.05	BIJELIOS Y PRISMATICOS, ANTEOJOS DE LARGA VISTA (INCLUIDOS LOS ASTRONOMICOS), TELESCOPIOS OPTICOS Y SUS ARMADURAS; LOS DEMAS INSTRUMENTOS DE ASTRONOMIA Y SUS ARMADURAS, CON EXCLUSION DE LOS APARATOS DE RADIOASTRONOMIA:		

CODIFICACION	DESIGNACION DE LAS MERCANCIAS	UNIDADES SUPLEMENT	OBSERVACIONES
9005.10	- Bijeios y prismáticos.		
9005.10.10 0.00 B	- - Con prisma.	UN	
9005.10.90 0.00 E	- - Sin prisma.	UN	
9005.80.00	- Los demás instrumentos.		
	- - Anteojos de larga vista:		
9005.80.00 1.00 G	- - - Con prismas.	-	
9005.80.00 2.00 E	- - - Sin prismas.	-	
9005.80.00 9.00 J	- - Los demás.	-	
9005.90.00	- Partes y accesorios (incluidas sus armaduras)		
9005.90.00 1.00 E	- - De bajeios, de prismáticos o de anteojos de larga vista.	-	
9005.90.00 9.00 H	- - Los demás.	-	
90.06	APARATOS FOTOGRAFICOS; APARATOS Y DISPOSITIVOS, INCLUIDAS LAS LAMPARAS Y TUBOS, PARA LA PRODUCCION DE DESTELLOS EN FOTOGRAFIA, CON EXCLUSION DE LAS LAMPARAS Y TUBOS DE DESCARGA DE LA PARTIDA 85.39:		
9006.10.00 0.00 C	- Aparatos fotográficos del tipo de los utilizados para la preparación de clichés o de cilindros de imprenta.	UN	
9006.20.00 0.00 A	- Aparatos fotográficos del tipo de los utilizados para el registro de documentos en microfílm, microfichas y otros microformatos.	UN	
9006.20.00 0.00 I	- Aparatos especiales para la fotografía submarina o aérea, para el examen médico de órganos internos o para los laboratorios de medicina legal o de identificación judicial.	UN	
9006.40.00 0.00 D	- Aparatos fotográficos con autorrevelado		
	- Los demás aparatos fotográficos:		
9006.51.00 0.00 C	- - Con visor de reflexión a través del objetivo, para películas en rollo de anchura inferior o igual a 35 mm.	UN	
9006.52.00 0.00 B	- - Los demás, para películas en rollo de anchura inferior a 35 mm.	UN	
9006.53.00 0.00 A	- - Los demás, para películas en rollo de anchura igual a 35 mm.	UN	
9006.59.00 0.00 E	- - Los demás.	UN	
	- Aparatos y dispositivos, incluidas las lámparas y tubos, para la producción de destellos en fotografía.		
9006.61.00 0.00 A	- - Aparatos con tubo de descarga para la producción de destellos ("flashes electrónicos").	UN	
9006.62	- Lámparas y cubos, de destello, y similares:		
9006.62.10 0.00 H	- - - Cubos de destello.	UN	
9006.62.90 0.00 A	- - - Los demás.	UN	

CODIFICACION	DESIGNACION DE LAS MERCANCIAS	UNIDADES SUPLEMENT	OBSERVACIONES
9008.99.00.0.00.C	- - Los demás	UN	
	- Partes y accesorios		
9008.91	- - De aparatos fotográficos:		
9005.91.10.0.00.C	- - - Plis.	UN	
9006.91.90	- - - Los demás:		
9006.91.90.1.00.D	- - - - Obturadores.	-	
9006.91.90.9.00.G	- - - - Los demás	-	
9008.99.00.0.00.G	- - Los demás.	-	
90.07	CAMARAS Y PROYECTORES CINEMATOGRAFICOS, INCLUSO CON GRABADORES O REPRODUCTORES DE SONIDO:		
	- Cámaras:		
9007.11.00.0.00.A	- - Para filmes de anchura inferior a 16 mm o para filmes doble-8 mm.	UN	
9007.19.00.0.00.C	- - Las demás:	UN	
	- Proyectores:		
9007.21.00	- - Para filmes de anchura inferior a 16 mm		
9007.21.00.1	- - - Con reproductores de sonido incorporados:		
9007.21.00.1.10.F	- - - - Destinados a cierto tipo de aeronaves (4)(100)	UN	
9007.21.00.1.90.H	- - - - Los demás	UN	
9007.21.00.9	- - - Los demás		
9007.21.00.9.10.I	- - - - Destinados a cierto tipo de aeronaves (4)(100)	UN	
9007.21.00.9.90.A	- - - - Los demás.	UN	
9007.29.00	- - Los demás:		
9007.29.00.1	- - - Con reproductores de sonido incorporados		
9007.29.00.1.10.H	- - - - Destinados a cierto tipo de aeronaves (4)(100).	UN	
9007.29.00.1.90.J	- - - - Los demás	UN	
9007.29.00.9	- - - Los demás.		
9007.29.00.9.10.A	- - - - Destinados a cierto tipo de aeronaves (4)(100).	UN	
9007.29.00.9.90.C	- - - - Los demás	UN	
	- Partes y accesorios.		
9007.91	- - De cámaras:		
9007.91.10.0.00.B	- - - Plis.	UN	
9007.91.90.0.00.E	- - - Los demás	-	

CODIFICACION	DESIGNACION DE LAS MERCANCIAS	UNIDADES SUPLEMENT	OBSERVACIONES
9007.92.00.0	- - De proyectores.	-	
9007.92.00.0.10.B	- - - Destinados a cierto tipo de aeronaves (4)(100)	-	
9007.92.00.0.90.D	- - - Los demás.	-	
90.08	PROYECTORES DE IMAGEN FIJA; AMPLIADORAS O REDUCTORAS FOTOGRAFICAS:		
9008.10.00.0.00.A	- Proyectores de diapositivas	UN	
9008.20.00	- Lectores de microfílm, de microfichas o de otros microformatos, incluso con copiadores		
9008.20.00.1.00.G	- - No automáticos, para la lectura de microformatos de dimensión máxima inferior o igual a 16 mm.	UN	
9008.20.00.9.00.J	- - Los demás, incluidos los lectores copiadores	UN	
9008.30.00.0.00.G	- Los demás proyectores de imagen fija	UN	
9008.40.00	- Ampliadoras o reductoras, fotográficas:		
9008.40.00.1.00.C	- - Especiales para imprenta	UN	
	- - Los demás		
9008.40.00.2.00.A	- - - Con dispositivo electrónico incorporado para el automatismo del filtrado o de la exposición.	UN	
9008.40.00.9.00.F	- - - Los demás	UN	
9008.90.00.0.00.D	- Partes y accesorios	-	
90.09	FOTOCOPIADORAS OPTICAS O POR CONTACTO Y TERMOCOPIADORAS:		
	- Fotocopiadoras electrostáticas.		
9009.11.00.0	- - Con reproducción directa del original (procedimiento directo)		
	- - - Para papel normalizado.		
9009.11.00.0.11.F	- - - - Fotocopiadoras que puedan operar a una velocidad superior a 75 copias por minuto de papel de tamaño A 4; impresoras de microfichas e impresoras de microfílm (máquinas de tienen la capacidad de leer imágenes y ampliar copias de microfílm y microfichas); fotocopiadoras en color (máquinas que pueden hacer automáticamente copias en todos los colores a partir de originales en color en un sistema de copia por medio de un proceso policromático); copiadoras de pantalla (máquinas que pueden realizar copias a partir de información proyectada en una pantalla); fotocopiadoras de gran formato capaces de hacer fotocopias de tamaño A 2 y superior a partir de originales de tamaño superior a A 2	UN	
9009.11.00.0.19.I	- - - - Los demás	UN	ADUMP-JP:
9009.11.00.0.90.J	- - - Los demás	UN	
9009.12.00.0	- - Con reproducción del original mediante soporte intermedio (procedimiento indirecto)		

CODIFICACION	DESIGNACION DE LAS MERCANCIAS	UNIDADES SUPLEMENT	OBSERVACIONES
9009.12.00.0.11.E	- - - Para papel normalizado: - - - - Fotocopiadoras que puedan operar a una velocidad superior a 75 copias por minuto de papel de tamaño A 4; impresoras de microfichas e impresoras de microfilms (máquinas que tienen la capacidad de leer imágenes y ampliar copias de microfilm y microfichas); fotocopiadoras en color (máquinas que pueden hacer automáticamente copias en todos los colores a partir de originales en color en un sistema de copia por medio de un procesado policromático); copiadoras de pantalla (máquinas que pueden realizar copias a partir de información proyectada en una pantalla); fotocopiadoras de gran formato capaces de hacer fotocopias de tamaño A 2 y superior a partir de originales de tamaño superior a A 2	UN	
9009.12.00.0.18.H	- - - - Las demás.	UN	ADUMP-JP.
9009.12.00.0.90.I	- - - Las demás.	UN	
9009.21.00.0	- Las demás fotocopiadoras		
9009.21.00.0	- - Ópticas		
9009.21.00.0.11.D	- - - Para papel normalizado: - - - - Fotocopiadoras que puedan operar a una velocidad superior a 75 copias por minuto de papel de tamaño A 4; impresoras de microfichas e impresoras de microfilms (máquinas que tienen la capacidad de leer imágenes y ampliar copias de microfilm y microfichas); fotocopiadoras en color (máquinas que pueden hacer automáticamente copias en todos los colores a partir de originales en color en un sistema de copia por medio de un procesado policromático); copiadoras de pantalla (máquinas que pueden realizar copias a partir de información proyectada en una pantalla); fotocopiadoras de gran formato capaces de hacer fotocopias de tamaño A 2 y superior a partir de originales de tamaño superior a A 2	UN	
9009.21.00.0.19.G	- - - - Las demás.	UN	ADUMP-JP.
9009.21.00.0.90.H	- - - Las demás.	UN	
9009.22	- - Por contacto		
9009.22.10.0.00.0	- - - Fotocalcadoras y diazocopiadoras	UN	
9009.22.90.0.03.G	- - - Las demás.	UN	
9009.22.00.0.03.F	- Termocopiadoras.	UN	
9009.90	- Partes y accesorios.		
9009.90.10.0.03.A	- - De fotocopiadoras electrostáticas u otras fotocopiadoras de sistema óptico	-	
9009.90.90	- - Los demás:		
9009.90.90.1.00.B	- - - De termocopiadoras	-	
9009.90.90.9.00.E	- - - Las demás.	-	

CODIFICACION	DESIGNACION DE LAS MERCANCIAS	UNIDADES SUPLEMENT	OBSERVACIONES
90.10	APARATOS Y MATERIAL PARA LABORATORIOS FOTOGRAFICOS O CINEMATOGRAFICOS (INCLUIDOS LOS APARATOS PARA PROYECTAR EL TRAZADO DE CIRCUITOS SOBRE SUPERFICIES SENSIBILIZADAS DE MATERIALES SEMICONDUCTORES), NO EXPRESADOS NI COMPRENDIDOS EN OTRA PARTE DE ESTE CAPITULO; NEGATOSCOPIOS; PANTALLAS DE PROYECCION:		
9010.10.00	- Aparatos y material para revelado automático de películas fotográficas, filmes o papel fotográfico en rollos o para la impresión automática de películas reveladas en rollos de papel fotográfico:		
9010.10.00.1.00.E	- - Para imprenta: para película, filme o papel, policromos	-	
9010.10.00.9.00.H	- - Las demás	-	
9010.20.00	- Los demás aparatos y material para laboratorios fotográficos o cinematográficos; negatoscopios.		
9010.20.00.1.00.C	- - Para laboratorios fotográficos.	-	
9010.20.00.2.00.A	- - Para laboratorios cinematográficos	-	
9010.30.00.0.00.C	- Pantallas de proyección.	-	
9010.90.00.0.00.J	- Partes y accesorios.	-	
90.11	MICROSCOPIOS OPTICOS, INCLUIDOS LOS DE FOTOMICROGRAFIA O CINEFOTOMICROGRAFIA O MICROPROYECCION:		
9011.10.00.0.00.F	- Microscopios estereoscópicos	UN	
9011.20.00.0.00.D	- Los demás microscopios para fotomicrografía, cinefotomicrografía o microproyección.	UN	
9011.80.00.0.00.A	- Los demás microscopios.	UN	
9011.90.00.0.00.I	- Partes y accesorios	-	
90.12	MICROSCOPIOS, EXCEPTO LOS OPTICOS, Y DIFRACTOGRAFOS:		
9012.10.00.0.00.E	- Microscopios, excepto los ópticos, y difractografos	-	
9012.90.00.0.00.H	- Partes y accesorios.	-	
90.13	DISPOSITIVOS DE CRISTALES LIQUIDOS QUE NO CONSTITUYAN ARTICULOS COMPRENDIDOS MAS ESPECIFICAMENTE EN OTRAS PARTIDAS; LASERES, EXCEPTO LOS DIODOS LASER; LOS DEMAS APARATOS O INSTRUMENTOS DE OPTICA, NO EXPRESADOS NI COMPRENDIDOS EN OTRA PARTE DE ESTE CAPITULO:		
9013.10.00.0.00.D	- Minas telescópicas para armas; periscopios, visores para máquinas, aparatos o instrumentos de este capítulo o de la sección XV:	-	
9013.20.00.0.00.B	- Láseres, excepto los diodos láser	-	BE
9013.80.00.0	- Los demás dispositivos, aparatos e instrumentos:		
9013.80.00.0.30.F	- Dispositivos de visualización de cristal líquido: pantalla cuyas dimensiones exteriores sean de: 52 mm x 22 mm o 67 mm x 27 mm o 63 mm x 27 mm, o 18,5 mm x 52 mm, o 18,5 mm x 61 mm, o 73,7 mm x 55,8 mm, con un máximo de 182 pautillas de conexión o puntos de contacto, constituy de por una capa de cristal líquido.	-	AD.1A

CODIFICACION	DESIGNACION DE LAS MERCANCIAS	UNIDADES SUPLEMENT	OBSERVACIONES
9013.80.00.0.85.J	conservada entre dos láminas de vidrio, con un mínimo de 7 y un máximo de 120 cifras o caracteres, destinado a la fabricación de calculadoras (4) - - Los demás indicadores digitales de cristal líquido	-	Ap. 7A
9013.80.00.0.90.J	- - Los demás.	-	
9013.90.00.0.00.G	- Partes y accesorios.	-	
90.14	BRUJULAS, INCLUIDOS LOS COMPASES DE NAVEGACION; LOS DEMAS INSTRUMENTOS Y APARATOS DE NAVEGACION:		
9014.10	- Brújulas, incluidos los compases de navegación		
9014.10.10.0.00.A	- - Destinados a aeronaves civiles (22)	-	
9014.10.90	- - Los demás	-	
9014.10.90.1.00.B	- - - Eléctricos, incluidos los electrónicos	-	
	- - - Los demás.	-	
9014.10.90.2.00.J	- - - - Magnéticos.	-	
9014.10.90.0.00.E	- - - - Los demás.	-	BE
9014.20	- Instrumentos y aparatos para la navegación aérea o espacial (excepto las brújulas):		
	- - Destinados a aeronaves civiles (22)		
9014.20.11.0.00.H	- - - Calculadores de aviso de pérdida.	UN	
9014.20.13.0.00.F	- - - Sistemas de navegación inercial	UN	
9014.20.15.0.00.D	- - - Sistemas de aviso de proximidad al suelo.	UN	
9014.20.19.0.00.J	- - - Los demás.	-	
9014.20.90	- - Los demás:		
9014.20.90.1.00.J	- - - Eléctricos, incluidos los electrónicos.	-	
9014.20.90.0.00.C	- - - Los demás	-	
9014.30.00	- Los demás instrumentos y aparatos.		
	- - Eléctricos, incluidos los electrónicos		
9014.30.00.1.00.F	- - - Sondas acústicas.	-	
9014.30.00.2.00.D	- - - Sondas ultrasónicas.	-	
9014.30.00.3.00.B	- - - Los demás.	-	BE
	- - Los demás:		
9014.30.00.4.00.J	- - - Sextantes, acimuts, correderas de molinillo	-	
9014.30.00.0.00.I	- - - Los demás.	-	BE

CODIFICACION	DESIGNACION DE LAS MERCANCIAS	UNIDADES SUPLEMENT	OBSERVACIONES
9014.90	- Partes y accesorios:		
9014.90.10.0.00.D	- - De instrumentos o aparatos de las subpartidas 9014.10 y 9014.20, destinados a aeronaves civiles (22)	-	
9014.90.90	- - Los demás:		
9014.90.90.1.00.E	- - - De instrumentos o aparatos para la navegación aérea o espacial	-	
9014.90.90.0.00.H	- - - Los demás.	-	
90.15	INSTRUMENTOS Y APARATOS DE GEODESIA, TOPOGRAFIA, AGRIMENSURA, NIVELACION, FOTOGRAFIA, HIDROGRAFIA, OCEANOGRAFIA, HIDROLOGIA, METEOROLOGIA O GEOFISICA, CON EXCLUSION DE LAS BRUJULAS; TELEMETROS:		
9015.10	- Teodolitos:		
9015.10.10.0	- - Electrónicos:		
9015.10.10.0.10.I	- - - Destinados a ciertos tipos de aeronaves (4)(100).	-	
9015.10.10.0.90.A	- - - Los demás	-	
9015.10.90.0	- - Los demás:		
9015.10.90.0.10.B	- - - Destinados a ciertos tipos de aeronaves (4)(100).	-	
9015.10.90.0.90.D	- - - Los demás	-	
9015.20	- Teodolitos y taquímetros:		
9015.20.10.0.00.H	- - Electrónicos.	-	
9015.20.90.0.00.A	- - Los demás.	-	
9015.30	- Niveles:		
9015.30.10.0.00.F	- - Electrónicos.	-	
9015.30.90.0.00.I	- - Los demás.	-	
9015.40	- Instrumentos y aparatos de fotogrametría:		
9015.40.10.0.00.D	- - Electrónicos.	-	
9015.40.90.0.00.G	- - Los demás.	-	
9015.80	- Los demás instrumentos y aparatos:		
	- - Electrónicos.		
9015.80.11	- - - De meteorología, de hidrología y de geofísica:		
9015.80.11.1	- - - - Sondas acústicas.	-	
9015.80.11.1.10.A	- - - - - Instrumentos de meteorología, destinados a ciertos tipos de aeronaves (4)(100).	-	
9015.80.11.1.90.C	- - - - Los demás.	-	
9015.80.11.2	- - - - Sondas ultrasónicas especialmente concebidas para hidrología o para geofísica.	-	

CODIFICACION	DESIGNACION DE LAS MERCANCIAS	UNIDADES SUPLEMENT.	OBSERVACIONES
9015 80 11 2 10 I	- - - - Instrumentos de meteorología, destinados a ciertos tipos de aeronaves (4)(100).	-	
9015 80 11 2 90 A	- - - - Los demás.	-	
9015 80 11 9	- - - - Los demás.	-	
9015 80 11 9 10 D	- - - - Instrumentos de meteorología, destinados a ciertos tipos de aeronaves (4)(100).	-	
9015 80 11 9 90 F	- - - - Los demás.	-	
9015 80 19	- - - - Los demás.	-	
9015 80 19 1 00 G	- - - - Sondas especialmente concebidas para pesca.	-	BE
9015 80 19 9 00 G	- - - - Los demás.	-	BE
	- - - - Los demás.	-	
9015 80 81	- - - - De geodesia, de topografía, de agrimensura, de nivelación y de hidrografía.	-	
	- - - - Eléctricos, distintos de los electrónicos.	-	
9015 80 91 1 00 E	- - - - Sondas acústicas.	-	
9015 80 91 2 00 C	- - - - Sondas ultrasónicas.	-	
9015 80 91 3 00 A	- - - - Los demás.	-	
	- - - - Los demás:	-	
9015 80 91 4 00 I	- - - - De hidrografía.	-	
9015 80 91 9 00 H	- - - - Los demás.	-	
9015 80 93	- - - - De meteorología, de hidrología y de geofísica.	-	
	- - - - Eléctricos, distintos de los electrónicos:	-	
	- - - - Sondas acústicas:	-	
9015 80 93 1 10 B	- - - - Instrumentos de meteorología, destinados a ciertos tipos de aeronaves (4)(100).	-	
9015 80 93 1 90 D	- - - - Los demás.	-	
9015 80 93 2	- - - - Sondas ultrasónicas especialmente concebidas para hidrología o para geofísica.	-	
9015 80 93 2 10 J	- - - - Instrumentos de meteorología, destinados a ciertos tipos de aeronaves (4)(100).	-	
9015 80 93 2 90 B	- - - - Los demás.	-	
9015 80 93 3	- - - - Los demás:	-	
9015 80 93 3 10 H	- - - - Instrumentos de meteorología, destinados a ciertos tipos de aeronaves (4)(100).	-	
9015 80 93 3 90 J	- - - - Los demás.	-	

CODIFICACION	DESIGNACION DE LAS MERCANCIAS	UNIDADES SUPLEMENT.	OBSERVACIONES
9015 80 93 9	- - - - Los demás:	-	
9015 80 93 9 10 E	- - - - Instrumentos de meteorología, destinados a ciertos tipos de aeronaves (4)(100).	-	
9015 80 93 9 90 G	- - - - Los demás.	-	
9015 80 99	- - - - Los demás:	-	
	- - - - Eléctricos, distintos de los electrónicos.	-	
9015 80 99 1 00 G	- - - - Sondas especialmente concebidas para pesca.	-	
9015 80 99 2 00 E	- - - - Los demás.	-	
9015 80 99 9 00 J	- - - - Los demás.	-	
9015 90 00 0	- Partes y accesorios:	-	
9015 90 00 0 10 D	- - De instrumentos de meteorología y de telemetros no electrónicos, destinados a cierto tipo de aeronaves (4)(100).	-	
9015 90 00 0 90 F	- - Los demás.	-	
90 16	BALANZAS SENSIBLES A UN PESO INFERIOR O IGUAL A 5 cg, INCLUSO CON PESAS:		
9016 00 10	+ Balanzas:		
9016 00 10 1 00 I	- - Eléctricas, incluidas las electrónicas.	UN	
9016 00 10 9 00 B	- - Las demás.	UN	
9016 00 90	- Partes y accesorios:		
9016 00 90 1 00 B	- - De balanzas eléctricas, incluidas las electrónicas.	-	
9016 00 90 9 00 E	- - Los demás.	-	
90 17	INSTRUMENTOS DE DIBUJO, TRAZADO O CALCULO (POR EJEMPLO: MAQUINAS DE DIBUJAR, PANTOGRAFOS, TRANSPORTADORES, ESTICHES DE DIBUJO, REGLAS Y CIRCULOS DE CALCULO); INSTRUMENTOS MANUALES DE MEDIDA DE LONGITUDES (POR EJEMPLO: METROS, MICROMETROS, CALIBRADORES Y CALIBRES), NO EXPRESADOS NI COMPRENDIDOS EN OTRA PARTE DE ESTE CAPITULO:		
9017 10	- Mesas y máquinas para dibujar, incluso automáticas:		
9017 10 10 0 00 H	- - Aparatos para dibujar con sistema de paralelogramos y máquinas de dibujar con carrillo.	UN	
9017 10 90 0 00 A	- - Las demás.	-	
9017 20	- Los demás instrumentos de dibujo, trazado o cálculo:		
	- - Instrumentos de dibujo:		
9017 20 11 0 00 S	- - - Estuches de dibujo.	UN	
9017 20 19	- - - Los demás:	-	
9017 20 19 1 00 E	- - - Compases, digotas, tiralíneas, reglas sin dividir, escuadras o	-	

CODIFICACION	DESIGNACION DE LAS MERCANCIAS	UNIDADES SUPLEMENT	OBSERVACIONES
	carriabones		
9017.20.19.0.00.H	- - - Los demás.	-	
9017.20.30.0.00.B	- - Instrumentos de trazado	UN	
9017.20.80.0.00.I	- - Instrumentos de cálculo	UN	
9017.30	- Micrómetros, calibradores y calibras.		
9017.30.10.0.00.D	- - Micrómetros y calibradoras	UN	
9017.30.90.0.00.G	- - Los demás.	UN	
9017.80	- Los demás instrumentos:		
9017.80.10.0.00.C	- - Metros y reglas divididas.	-	
9017.80.90	- - Los demás:		
9017.80.90.1.00.D	- - - Comparadores de cuadrante	-	
9017.80.90.9.00.Q	- - - Los demás.	-	
9017.90.00.0.00.C	- Partes y accesorios	-	
90.18	INSTRUMENTOS Y APARATOS DE MEDICINA, CIRUGIA, ODONTOLOGIA O VETERINARIA, INCLUIDOS LOS DE ESCINTIGRAFIA Y DEMAS APARATOS ELECTROMEDICOS, ASI COMO LOS APARATOS PARA PRUEBAS VISUALES:		
	- Aparatos de electrodiagnóstico (incluidos los aparatos de exploración funcional) o de vigilancia de parámetros fisiológicos:		
9018.11.00	- - Electrocardiógrafos:		
9018.11.00.1.00.F	- - - Aparatos.	-	SANIT
9018.11.00.9.00.I	- - - Partes y accesorios.	-	SANIT
9018.19.00	- - Los demás:		
9018.19.00.1.00.H	- - - Aparatos	-	SANIT; BE
9018.19.00.9.00.A	- - - Partes y accesorios.	-	SANIT
9018.20.00	- Aparatos de rayos ultravioleta o infrarrojos.		
9018.20.00.1.00.E	- - Aparatos	-	SANIT
9018.20.00.9.00.H	- - Partes y accesorios.	-	SANIT
	- Jeringas, agujas, catéteres, cánulas e instrumentos similares:		
9018.31	- - Jeringas, incluso con agujas:		
9018.31.10	- - - De plástico:		
9018.31.10.1.00.J	- - - - Jeringas, incluso con agujas	-	SANIT
9018.31.10.9.00.C	- - - - Partes y accesorios, excepto agujas.	-	SANIT
9018.31.90	- - - De otras materias.		

CODIFICACION	DESIGNACION DE LAS MERCANCIAS	UNIDADES SUPLEMENT	OBSERVACIONES
9018.31.90.1.00.C	- - - - Jeringas, incluso con agujas.	-	SANIT
9018.31.90.9.00.F	- - - - Partes y accesorios, excepto agujas	-	SANIT
9018.32	- - Agujas tubulares de metal y agujas de sutura.		
9018.32.10.0.00.A	- - - Agujas tubulares de metal	-	SANIT
9018.32.90.0.00.C	- - - Agujas de sutura.	-	SANIT
9018.39.00.0.00.F	- - Los demás.	-	SANIT
	- Los demás instrumentos y aparatos de odontología		
9018.41.00	- - Tornos dentales, incluso con otros equipos dentales sobre un basamento común:		
9018.41.00.1.00.J	- - - Tornos dentales.	-	SANIT
9018.41.00.9.00.C	- - - Partes y accesorios.	-	SANIT
9018.49.00	- - Los demás:		
9018.49.00.1.00.B	- - - Instrumentos y aparatos.	-	SANIT
9018.49.00.9.00.E	- - - Partes y accesorios	-	SANIT
9018.50	- Los demás instrumentos y aparatos de oftalmología:		
9018.50.10	- - No ópticos		
	- - Instrumentos y aparatos:		
9018.50.10.1.00.F	- - - - Eléctricos, incluso electrónicos.	-	SANIT
9018.50.10.2.00.H	- - - - Los demás.	-	SANIT
9018.50.10.9.00.I	- - - - Partes y accesorios.	-	SANIT
9018.50.90	- - Ópticos:		
9018.50.90.1.00.I	- - - Instrumentos y aparatos	-	SANIT
9018.50.90.9.00.B	- - - Partes y accesorios.	-	SANIT
9018.80	- Los demás instrumentos y aparatos		
9018.90.10	- - Instrumentos y aparatos para medir la presión arterial:		
	- - - Instrumentos y aparatos		
9018.90.10.1.00.H	- - - - Eléctricos, incluso electrónicos	-	SANIT
9018.90.10.2.00.F	- - - - Los demás	-	SANIT
9018.90.10.9.00.A	- - - - Partes y accesorios	-	SANIT
9018.90.20	- - Endoscopios.		
9018.90.20.1.00.F	- - - Endoscopios	-	SANIT
9018.90.20.9.00.I	- - - Partes y accesorios	-	SANIT

CODIFICACION	DESIGNACION DE LAS MERCANCIAS	UNIDADES SUPLEMENT.	OBSERVACIONES
9018.90.30	- - - - - Ríñones artificiales	-	SANIT
9018.90.30.1.00.D	- - - - - Aparatos.	-	SANIT
	- - - - - Partes y accesorios	-	SANIT
9018.90.30.6.00.I	- - - - - Capuchos de fibras o de membranas semipermeables.	-	SANIT
9018.90.30.9.00.G	- - - - - Los demás.	-	SANIT
	- - - - - Aparatos de diatermia:	-	SANIT
9018.90.41	- - - - - De ultrasonidos:	-	SANIT
9018.90.41.1.00.A	- - - - - Aparatos	-	SANIT
9018.90.41.9.00.D	- - - - - Partes y accesorios.	-	SANIT
9018.90.49	- - - - - Los demás:	-	SANIT
9018.90.49.1.00.C	- - - - - Aparatos.	-	SANIT
9018.90.49.9.00.F	- - - - - Partes y accesorios	-	SANIT
9018.90.50	- - - - - Aparatos de transfusión	-	SANIT
9018.90.50.1.00.I	- - - - - Aparatos.	-	SANIT
9018.90.50.9.00.B	- - - - - Partes y accesorios	-	SANIT
9018.90.60	- - - - - Instrumentos y aparatos de anestesia.	-	SANIT
9018.90.60.1.00.G	- - - - - Instrumentos y aparatos	-	SANIT
9018.90.60.9.00.V	- - - - - Partes y accesorios.	-	SANIT
9018.90.90	- - - - - Los demás.	-	SANIT
	- - - - - Instrumentos y aparatos:	-	SANIT
9018.90.90.1.00.A	- - - - - Eléctricos, incluso electrónicos.	-	SANIT, BE
9018.90.90.2.00.I	- - - - - Los demás	-	SANIT, BE
9018.90.90.9.00.D	- - - - - Partes y accesorios.	-	SANIT
90.19	APARATOS DE MECANOTERAPIA; APARATOS PARA MASAJES; APARATOS DE SICOTECNIA; APARATOS DE OZONOTERAPIA, OXIGENOTERAPIA Y DE AEROSOLTERAPIA; APARATOS RESPIRATORIOS DE REANIMACION Y DEMAS APARATOS DE TERAPIA RESPIRATORIA:	-	SANIT
9019.10	- Aparatos de mecanoterapia; aparatos para masajes; aparatos de sicotecnia:	-	SANIT
9019.10.10	- - Aparatos electricos de vibracion:	-	SANIT
9019.10.10.1.00.D	- - - Aparatos.	-	SANIT
9019.10.10.9.00.G	- - - Partes y accesorios	-	SANIT
9019.10.90	- - Los demás:	-	SANIT
	- - - Instrumentos y aparatos.	-	SANIT

CODIFICACION	DESIGNACION DE LAS MERCANCIAS	UNIDADES SUPLEMENT.	OBSERVACIONES
9019.10.90.1.00.G	- - - - - De psicotecnia.	-	SANIT
9019.10.90.2.00.E	- - - - - Los demás.	-	SANIT
9019.10.90.9.00.J	- - - - - Partes y accesorios	-	SANIT
9019.20.00	- Aparatos de oxigenoterapia, y de oxigenoterapia, aerosoloterapia, aparatos respiratorios de reanimacion y demás aparatos de terapia respiratoria.	-	SANIT
	- - Aparatos:	-	SANIT
9019.20.00.1.00.D	- - - De oxigenoterapia, de oxigenoterapia o respiratorios de reanimación en ciclo cerrado.	-	SANIT
9019.20.00.2.00.B	- - - Los demás.	-	SANIT
9019.20.00.9.00.G	- - - Partes y accesorios.	-	SANIT
90.20	LOS DEMAS APARATOS RESPIRATORIOS Y MASCARAS ANTIGAS, CON EXCLUSION DE LAS MASCARAS DE PROTECCION SIN MECANISMO NI ELEMENTO FILTRANTE AMOVIBLE:	-	SANIT
9020.00.10.0.00.E	- Aparatos respiratorios y máscaras antigas (excepto las partes) destinados a aeronaves civiles (22)	-	SANIT
9020.00.90	- Los demás:	-	SANIT
	- - Aparato y máscaras:	-	SANIT
9020.00.90.1.90.Q	- - - Escafandras de protección contra las radiaciones y contaminaciones radiactivas	-	SANIT
9020.00.90.2.90.E	- - - Los demás	-	SANIT
9020.00.90.9	- - - Partes y accesorios	-	SANIT
9020.00.90.9.10.H	- - - Partes de aparatos respiratorios y de máscaras antigas destinadas a cierto tipo de aeronaves (4)(100).	-	SANIT
9020.00.90.9.90.J	- - - Los demás.	-	SANIT
90.21	ARTICULOS Y APARATOS DE ORTOPEDIA, INCLUIDAS LAS FAJAS Y BANDAS MEDICO-QUIRURGICAS Y LAS MULETAS, TABILLAS, FERULAS Y DEMAS ARTICULOS Y APARATOS PARA FRACTURAS; ARTICULOS Y APARATOS DE PROTESIS; AUDIFONOS Y DEMAS APARATOS QUE LLEVE LA PROPIA PERSONA O SE LE IMPLANTEN PARA COMPENSAR UN DEFECTO O UNA INCAPACIDAD:	-	SANIT
	- Prótesis articulares y demás aparatos de ortopedia o para fracturas:	-	SANIT
9021.11.00.0.00.C	- - Prótesis articulares.	-	SANIT
9021.19	- Los demás.	-	SANIT
9021.19.10.0.00.C	- - - Artículos y aparatos de ortopedia	-	SANIT
9021.19.90.0.00.F	- - - Artículos y aparatos para fracturas.	-	SANIT
	- - - Artículos y aparatos de prótesis dental:	-	SANIT
9021.21	- - - Dientes artificiales:	-	SANIT

CODIFICACION	DESIGNACION DE LAS MERCANCIAS	UNIDADES SUPLEMENT	OBSERVACIONES
9021.21.10.0.00.1	- - - De plástico.	CE	SANIT
9021.21.90.0.00.8	- - - Los demás.	CE	SANIT
9021.29	- - Los demás.		
9021.29.10.0.00.A	- - - De metales preciosos o de metales chapados con metales preciosos	-	SANIT
9021.29.90.0.00.0	- - - Los demás	-	SANIT
9021.30	- Los demás artículos y aparatos de prótesis.		
9021.30.10.0.00.H	- - Ocular	-	SANIT
9021.30.90	- - Los demás		
9021.30.90.0.20.I	- - - Prótesis vasculares ni tejidas, ni de punto cuyo orificio más amplio tenga un diámetro inferior que no exceda de 8 mm.	-	SANIT
9021.30.90.0.30.H	- - - Válvulas cardíacas, sus partes y piezas sueltas.	-	SANIT
9021.30.90.0.90.B	- - - Los demás.	-	SANIT
9021.40.00.0.00.H	- Audífonos, con exclusión de las partes y accesorios.	UN	SANIT
9021.50.00.0.00.E	- Estimuladores cardíacos, con exclusión de las partes y accesorios	UN	SANIT
9021.90	- Los demás:		
9021.90.10.0	- - Partes y accesorios de audífonos		
9021.90.10.0.10.D	- - - Auriculares para aparatos auditivos encerrados en un estuche cuyas dimensiones exteriores, sin contar los empalmes, no excedan de 5 x 8 x 8 mm.	-	SANIT
9021.90.10.0.90.F	- - - Los demás	-	SANIT
9021.90.90	- - Los demás.		
9021.90.90.1.90.G	- - - Válvulas cardíacas	-	SANIT
9021.90.90.2	- - - Los demás artículos y aparatos		
9021.90.90.2.10.C	- - - - Dispositivos de lectura portátiles para los disminuidos de la vista, en los que una cámara de fibras ópticas reproduce una imagen o un texto y los transmite ampliados sobre una pantalla de visualización, sus partes.	-	SANIT
9021.90.90.2.20.B	- - - - Aparatos de lectura para disminuidos de la vista compuestos de una cámara en miniatura que, con ayuda de fototransmisores, transcriben caracteres sobre un teclado provisto de teclas piezoeléctricas, sus partes y accesorios.	-	SANIT
9021.90.90.2.90.E	- - - - Los demás	-	SANIT
	- - - - Partes y accesorios:		
9021.90.90.3.90.C	- - - - De estimuladores cardíacos	-	SANIT
9021.90.90.9	- - - - Los demás:		
9021.90.90.9.10.H	- - - - Dispositivos de lectura portátiles para los disminuidos de la vista, en los que una cámara de fibras ópticas reproduce una	-	SANIT

CODIFICACION	DESIGNACION DE LAS MERCANCIAS	UNIDADES SUPLEMENT	OBSERVACIONES
9021.90.90.9.20.G	- - - - - Aparatos de lectura para disminuidos de la vista, compuestos de una cámara en miniatura que, con ayuda de fototransmisores, transcriben caracteres sobre un teclado provisto de teclas piezoeléctricas, sus partes y accesorios.	-	SANIT
9021.90.90.9.90.J	- - - - - Los demás.	-	SANIT
90.22	APARATOS DE RAYOS X Y APARATOS QUE UTILICEN LAS RADIACIONES ALFA, BETA O GAMMA, INCLUIDO PARA USO MEDICO, QUIRURGICO, ODONTOLÓGICO O VETERINARIO, INCLUIDOS LOS APARATOS DE RADIOGRAFIA O RADIODIAGNOSTICO, TUBOS DE RAYOS X Y DEMÁS DISPOSITIVOS GENERADORES DE RAYOS X, GENERADORES DE TENSION, PUPITRES DE MANDO, PANTALLAS, MESAS, SILLONES Y SOPORTES SIMILARES PARA EXAMEN O PARA TRATAMIENTO:		
	- Aparatos de rayos X, incluso para uso médico, quirúrgico, odontológico o veterinario, incluidos los aparatos de radiografía o de radioterapia		
9022.11.00.0.00.B	- - Para uso médico, quirúrgico, odontológico o veterinario.	UN	SANIT; SE
9022.19.00	- - Para otros usos:		
9022.19.00.1.00.B	- - - Difractómetros de rayos X y espectrómetros de rayos X.	UN	SANIT
9022.19.00.9.00.E	- - - Los demás.	UN	SANIT; SE
	- Aparatos que utilicen las radiaciones alfa, beta o gamma, incluso para uso médico, quirúrgico, odontológico o veterinario, incluidos los aparatos de radiografía o de radioterapia.		
9022.21.00.0.00.J	- - Para uso médico, quirúrgico, odontológico o veterinario.	UN	SANIT
9022.28.00.0.00.B	- - Para otros usos.	UN	SANIT
9022.30.00.0.00.I	- Tubos de rayos X.	UN	SANIT
9022.90	- Los demás, incluidas las partes y accesorios:		
9022.90.10	- - Pantallas radiológicas, incluidas las llamadas "reforzadoras", tramas y rejillas antiodifusoras:		
9022.90.10.1.00.B	- - - Pantallas radiológicas, incluidas las llamadas "reforzadoras"	-	SANIT
9022.90.10.9.00.E	- - - Los demás.	-	SANIT
9022.90.90	- - Los demás:		
9022.90.90.1.00.E	- - - Generadores de tensión, pupitres de mando, mesas, sillones y soportes similares para examen o para tratamiento.	-	SANIT
9022.90.90.2.00.C	- - - Partes y accesorios de difractómetros de rayos X o de espectrómetros de rayos X.	-	SANIT
9022.90.90.3.00.A	- - - Partes y accesorios de otros aparatos de rayos X.	-	SANIT; SE
9022.90.90.9.00.H	- - - Los demás.	-	SANIT
90.23	INSTRUMENTOS, APARATOS Y MODELOS, PROYECTADOS PARA DEMOSTRACIONES (POR EJEMPLO: EN LA ENSEÑANZA O EXPOSICIONES), QUE NO SEAN SUSCEPTIBLES DE OTROS		

CODIFICACION	DESIGNACION DE LAS MERCANCIAS	UNIDADES SUPLEMENT	OBSERVACIONES
	USOS:		
9023.00.10	- Para la enseñanza de la física, de la química o de la técnica.	-	
9023.00.10.1.00.J	- - Simuladores para enseñanza de procesos industriales, regidos por información codificada.	-	
9023.00.10.9.00.C	- - Los demás.	-	
9023.00.30.0.00.H	- Modelos de anatomía humana o animal.	-	
9023.00.90.6.00.E	- Los demás.	-	
90.24	MAQUINAS Y APARATOS PARA ENSAYOS DE DUREZA, TRACCION, COMPRESION, ELASTICIDAD U OTRAS PROPIEDADES MECANICAS DE LOS MATERIALES (POR EJEMPLO: METALES, MADERA, TEXTILES, PAPEL O PLASTICO):		
9024.10	- Maquinas y aparatos para ensayos de metales:		
9024.10.10.0.00.I	- - Electrónicos.	-	
	- - Los demás:	-	
9024.10.91.0.00.A	- - - Universales y para ensayos de tracción	-	
9024.10.93.0.00.I	- - - Para ensayos de dureza.	-	
9024.10.99	- - - Los demás:	-	
9024.10.99.1.00.A	- - - - Eléctricos, distintos de los electrónicos.	-	
9024.10.99.9.00.D	- - - - Los demás	-	
9024.80	- Las demás máquinas y aparatos:		
9024.80.10.0.00.D	- - Electrónicos	-	
	- - Los demás:	-	
9024.80.91	- - - Para ensayos de textiles, papel y cartón:		
9024.80.91.7.00.D	- - - - Eléctricos, distintos de los electrónicos.	-	
9024.80.91.9.00.G	- - - - Los demás.	-	
9024.80.99	- - - Los demás:	-	
9024.80.99.1.00.F	- - - - Eléctricos, distintos de los electrónicos.	-	
	- - - - Los demás:	-	
9024.80.99.2.00.D	- - - - - Para ensayos de hormigón y otras materias duras, excepto metales.	-	8E
9024.80.99.9.00.I	- - - - - Los demás.	-	8C
9024.90.00.0.00.D	- Partes y accesorios.	-	
90.28	DENSIMETROS, AREOMETROS, PESALÍQUIDOS E INSTRUMENTOS FLOTANTES SIMILARES, TERMOMETROS, PIRÓMETROS, BARÓMETROS, HIGRÓMETROS Y SICRÓMETROS, AUNQUE SEAN REGISTRADORES, INCLUSO COMBINADOS ENTRE SÍ:		

CODIFICACION	DESIGNACION DE LAS MERCANCIAS	UNIDADES SUPLEMENT	OBSERVACIONES
	- Termómetros sin combinar con otros instrumentos:		
9025.11	- - De líquido, con lectura directa:		
9025.11.10.0.00.G	- - - Destinados a aeronaves civiles (22).	-	
	- - - Los demás:	-	
9025.11.91.0.00.I	- - - - Médicos o veterinarios	UN	SANIT
9025.11.99.0.00.A	- - - - Los demás.	UN	
9025.19	- - Los demás:		
9025.19.10.0.00.I	- - - Destinados a aeronaves civiles (22)	-	
	- - - Los demás.	-	
9025.19.91.0.00.A	- - - - Electrónicos	UN	
9025.19.99.0.00.C	- - - - Los demás	UN	
9025.20	- Barómetros sin combinar con otros instrumentos		
9025.20.10.0.00.F	- - Destinados a aeronaves civiles (22).	UN	
9025.20.90.0.00.I	- - Los demás.	UN	
9025.80	- Los demás instrumentos:		
9025.80.10.0.00.C	- - Destinados a aeronaves civiles (22).	-	
	- - Los demás:	-	
9025.80.91.0.00.E	- - - Electrónicos.	-	
9025.80.99	- - - Los demás:	-	
9025.80.99.1.00.E	- - - - Eléctricos distintos de los electrónicos	-	
	- - - - Los demás:	-	
9025.80.99.2.00.C	- - - - - Pirómetros; termógrafos, barógrafos, hidrógrafos y análogos.	-	
9025.80.99.9.00.H	- - - - - Los demás	-	
9025.90	- Partes y accesorios:		
9025.90.10.0.00.A	- - Destinados a aeronaves civiles (22).	-	
9025.90.90.0.00.D	- - Los demás	-	
90.26	INSTRUMENTOS Y APARATOS PARA LA MEDIDA O CONTROL DEL CAUDAL, NIVEL, PRESION U OTRAS CARACTERISTICAS VARIABLES DE LOS LIQUIDOS O DE LOS GASES (POR EJEMPLO: CAUDALIMETROS, INDICADORES DE NIVEL, MANOMETROS O CONTADORES DE CALOR), CON EXCLUSION DE LOS INSTRUMENTOS Y APARATOS DE LAS PARTIDAS 90.14, 90.19, 90.28 y 90.32:		
9026.10	- Para la medida o control del caudal o del nivel de los líquidos.		
9026.10.10.0.00.G	- - Destinados a aeronaves civiles (22)	-	

CODIFICACION	DESIGNACION DE LAS MERCANCIAS	UNIDADES SUPLEMENT.	OBSERVACIONES
	- - Los demás:		
	- - - Electrónicos		
9026.10.51.0.00.G	- - - - Caudalímetros.	UN	
9026.10.59.0.00.I	- - - - Los demás.	UN	BE
	- - - Los demás:		
	- - - - Caudalímetros:		
9026.10.91.1.00.G	- - - - - Eléctricos, distintos de los electrónicos	UN	
9026.10.91.9.00.J	- - - - - Los demás.	UN	
9026.10.99	- - - - Los demás:		
9026.10.99.1.00.I	- - - - - Eléctricos, distintos de los electrónicos.	UN	
9026.10.99.9.00.E	- - - - - Los demás.	UN	
9026.20	- Para la medida o control de la presión		
9026.20.10.0.00.E	- - Destinados a aeronaves civiles (22).	-	
	- - Los demás:		
9026.20.30.0.00.A	- - - Electrónicos	UN	
	- - - Los demás:		
	- - - - Manómetros de espira o membrana manométrica metálica:		
9026.20.51.0.00.E	- - - - - Aparatos para la medida y regulación no automática de la presión de los neumáticos	UN	
9026.20.59.0.00.G	- - - - - Los demás.	UN	
9026.20.90	- - - - Los demás:		
9026.20.90.1.00.F	- - - - - Eléctricos, distintos de los electrónicos	UN	
9026.20.90.9.00.I	- - - - - Los demás.	UN	
9026.80	- Los demás instrumentos y aparatos		
9026.80.10.0.00.B	- - Destinados a aeronaves civiles (22)	-	
	- - Los demás:		
9026.80.91.0.00.D	- - - Electrónicos	-	
9026.80.99	- - - Los demás:		
9026.80.99.1.00.D	- - - - Eléctricos, distintos de los electrónicos.	-	
9026.80.99.9.00.G	- - - - - Los demás.	-	
9026.90	- Partes y accesorios		
9026.90.10.0.00.J	- - Destinados a aeronaves civiles (22)	-	

CODIFICACION	DESIGNACION DE LAS MERCANCIAS	UNIDADES SUPLEMENT.	OBSERVACIONES
9026.90.90.0.00.C	- - Los demás.	-	
90.27	INSTRUMENTOS Y APARATOS PARA ANALISIS FISICOS O QUIMICOS (POR EJEMPLO: POLARIMETROS, REFRACTOMETROS, ESPECTROMETROS O ANALIZADORES DE GASES O DE HUMOS); INSTRUMENTOS Y APARATOS PARA ENSAYOS DE VISCOSIDAD, POROSIDAD, DILATACION, TENSION SUPERFICIAL O SIMILARES O PARA MEDIDAS CALORIMETRICAS, ACUSTICAS O FOTOMETRICAS (INCLUIDOS LOS EXPOSIMETROS); MICROTOMOS:		
9027.10	- Analizadores de gases o de humos:		
9027.10.10.0.00.F	- - Electrónicos.	UN	
9027.10.90.0.00.I	- - Los demás.	UN	
9027.20	- Cromatógrafos y aparatos de electroforesis		
9027.20.10.0.00.D	- - Cromatógrafos.	-	
9027.20.90.0.00.G	- - Aparatos de electroforesis	-	
9027.30.00.0.00.D	- Espectrómetros, espectrofotómetros y espectrógrafos que utilicen radiaciones ópticas (UV, visibles, IR)	-	
9027.40.00.0.00.B	- Exposímetros.	-	
9027.50.00.0.00.I	- Los demás instrumentos y aparatos que utilicen radiaciones ópticas (UV, visibles, IR).	-	
9027.80	- Los demás instrumentos y aparatos:		
	- - Electrónicos:		
9027.80.11.0.00.V	- - - Peachímetros, arechímetros y demás aparatos para medir la conductividad.	-	
9027.80.19	- - - Los demás:		
9027.80.19.1.00.J	- - - - Aparatos automáticos para análisis en ciclo continuo, con dispositivos automáticos para la preparación de la materia problema	-	BE
9027.80.19.9.00.C	- - - - - Los demás.	-	BE
	- - Los demás:		
9027.80.91.0.00.C	- - - Viscosímetros, porosímetros y dilatómetros.	-	
9027.80.99.0.00.E	- - - Los demás.	-	
9027.90	- Microtomos: partes y accesorios		
9027.90.10.0.00.I	- - Microtomos.	UN	
9027.90.90.0.00.B	- - Partes y accesorios.	-	
90.28	CONTADORES DE GASES, DE LIQUIDOS O DE ELECTRICIDAD, INCLUIDOS LOS DE CALIBRACION:		
9028.10.00.0.00.G	- Contadores de gases	UN	
9028.20.00.0.00.E	- Contadores de líquidos	UN	

CODIFICACIÓN	DESIGNACIÓN DE LAS MERCANCIAS	UNIDADES SUPLEMENT	OBSERVACIONES
9028.30	- Contadores de electricidad:		
	- - Para corriente alterna:		
9028.30.11.00.00.J	- - - Monofásica.	UN	
9028.30.18.00.00.B	- - - Polifásica.	UN	
9028.30.90.00.00.D	- - Los demás.	UN	
9028.90	- Partes y accesorios.		
9028.90.10.00.00.H	- - De contadores de electricidad.	-	
9028.90.90.00.00.A	- - Los demás.	-	
90.29	LOS DEMÁS CONTADORES (POR EJEMPLO: CUENTARREVOLUCIONES, CONTADORES DE PRODUCCIÓN, TAXÍMETROS, CUENTAKILOMETROS O PODÓMETROS); VELOCÍMETROS Y TACÓMETROS, EXCEPTO LOS DE LAS PARTIDAS 90.14 O 90.15; ESTROBOSCOPIOS.		
9029.10	- Cuentarrevoluciones, contadores de producción, taxímetros, cuentakilómetros, podómetros y contadores similares.		
9029.10.10.00.00.C	- - Cuentarrevoluciones eléctricos o electrónicos, destinados a aeronaves civiles (22).	-	
9029.10.90.00.00.G	- - Los demás.	-	
9029.20	- Velocímetros y tacómetros; estroboscopios.		
	- - Velocímetros y tacómetros:		
9029.20.10.00.00.B	- - - Destinados a aeronaves civiles (22).	-	
	- - - Los demás:		
9029.20.31.00.00.G	- - - - Velocímetros para vehículos terrestres.	-	
9029.20.39.00.00.I	- - - - Los demás.	-	
9029.20.90.00.00.E	- - Estroboscopios.	-	
9029.90	- Partes y accesorios.		
9029.90.10.00.00.G	- - De cuentarrevoluciones, de velocímetros y de tacómetros, destinados a aeronaves civiles (22).	-	
9029.90.90.00.00.J	- - Los demás.	-	
90.30	OSCILOSCOPIOS, ANALIZADORES DE ESPECTRO Y DEMÁS INSTRUMENTOS Y APARATOS PARA LA MEDIDA O CONTROL DE MAGNITUDES ELÉCTRICAS; INSTRUMENTOS Y APARATOS PARA LA MEDIDA O DETECCIÓN DE RADIACIONES ALFA, BETA, GAMMA, X, CÓSMICAS U OTRAS RADIACIONES IONIZANTES:		
9030.10	- Instrumentos y aparatos para la medida o detección de radiaciones ionizantes.		
9030.10.10.00.00.A	- - Destinados a aeronaves civiles (22).	-	
9030.10.90.00.00.D	- - Los demás.	-	

CODIFICACIÓN	DESIGNACIÓN DE LAS MERCANCIAS	UNIDADES SUPLEMENT	OBSERVACIONES
9030.20	- Osciloscopios y oscilógrafos catódicos:		
9030.20.10.00.00.I	- - Destinados a aeronaves civiles (22).	-	
9030.20.90.00.00.B	- - Los demás.	-	
9030.30	- Los demás instrumentos y aparatos para la medida o control de la tensión, intensidad, resistencia o de la potencia, sin registrador:		
	- - Multímetros:		
9030.31.10.00.00.F	- - - Destinados a aeronaves civiles (22).	-	
9030.31.90.00.00.I	- - - Los demás.	-	
9030.39	- - Los demás.	-	
9030.39.10.00.00.H	- - - Destinados a aeronaves civiles (22).	-	
	- - - Los demás:		
9030.39.30.00.00.C	- - - - Electrónicos.	-	
	- - - - Los demás.	-	
9030.39.91.00.00.J	- - - - Voltímetros.	-	
9030.39.99.00.00.B	- - - - Los demás.	-	
9030.40	- Los demás instrumentos y aparatos, especialmente concebidos para las técnicas de telecomunicación (por ejemplo: hipómetros, kárdómetros, distorsionómetros o sifómetros):		
9030.40.10.00.00.E	- - Destinados a aeronaves civiles (22).	-	
9030.40.90.00.00.H	- - Los demás.	-	
9030.80	- Los demás instrumentos y aparatos:		
	- - Con dispositivo registrador:		
9030.81.10.00.00.E	- - - Destinados a aeronaves civiles (22).	-	
9030.81.90.00.00.H	- - - Los demás.	-	
9030.89	- - Los demás:		
9030.89.10.00.00.C	- - - Destinados a aeronaves civiles (22).	-	
	- - - Los demás:		
9030.89.91.00.00.I	- - - - Electrónicos.	-	8E
9030.89.99.00.00.A	- - - - Los demás.	-	
9030.90	- Partes y accesorios.		
9030.90.10.00.00.D	- - Destinados a aeronaves civiles (22).	-	
9030.90.90	- - Los demás:	-	
	- - - De instrumentos de detección de radiaciones nucleares.	-	

CODIFICACION	DESIGNACION DE LAS MERCANCIAS	UNIDADES SUPLEMENT.	OBSERVACIONES
9030.90.90.1.00.E	- - - - Escalas e integradores electrónicos.	-	
9030.90.90.2.00.C	- - - - Los demás.	-	
9030.90.90.3.00.A	- - - - Tubos de aceleración o tubos de focalización para espectrómetros o espectrógrafos de masas.	-	
9030.90.90.9.00.H	- - - - Los demás.	-	
90.31	INSTRUMENTOS, APARATOS Y MÁQUINAS DE MEDIDA O CONTROL, NO EXPRESADOS NI COMPRENDIDOS EN OTRA PARTE DE ESTE CAPÍTULO; PROYECTORES DE PERFILES:		
9031.10.00	- Máquinas para equilibrar piezas mecánicas:		
9031.10.00.1.00.U	- - - - Eléctricas, incluidas las electrónicas	-	
9031.10.00.9.00.C	- - - - Los demás.	-	
9031.20.00	- Bancos de pruebas:		
9031.20.00.1.00.H	- - - - Para aviones o para cohetes	-	
	- - - - Los demás:		
9031.20.00.2.00.F	- - - - Eléctricas, incluidos los electrónicos	-	BE
9031.20.00.9.00.A	- - - - Los demás.	-	
9031.30.00.0.00.H	- - - - Projectores de perfiles.	UN	
9031.40.00.0.00.F	- Los demás instrumentos y aparatos, ópticos	-	
9031.60	- Los demás instrumentos, aparatos y máquinas:		
9031.60.10.0.00.E	- - - - Destinados a aeronaves civiles (22)	-	
	- - - - Los demás:		
	- - - - Electrónicos:		
9031.60.31	- - - - Para la medida o control de magnitudes geométricas:		
9031.60.31.1.00.H	- - - - - Comprobadores del acabado de las superficies o de los errores de redondez o de concentricidad	-	
9031.60.31.2.00.F	- - - - - Ondas ultrasónicas.	-	
9031.60.31.9.00.A	- - - - - Los demás.	-	BE
9031.60.39	- - - - Los demás:		
9031.60.39.1.00.U	- - - - - Para la medida de coordenadas, con lectura automática.	-	
9031.60.39.9.00.C	- - - - - Los demás	-	BE
	- - - - Los demás:		
9031.60.91	- - - - Para la medida o control de magnitudes geométricas:		
	- - - - - Eléctricas, distintos de los electrónicos:		
9031.60.91.1.00.E	- - - - - Sondas ultrasónicas.	-	

CODIFICACION	DESIGNACION DE LAS MERCANCIAS	UNIDADES SUPLEMENT.	OBSERVACIONES
9031.60.91.2.00.C	- - - - - Los demás.	-	
9031.60.91.9.00.H	- - - - - Los demás.	-	
9031.80.99	- - - - Los demás.		
9031.80.99.1.00.G	- - - - - Eléctricas, distintos de los electrónicos.	-	BE
9031.80.99.9.00.J	- - - - - Los demás.	-	BE
9031.90	- Partes y accesorios:		
9031.90.10.0.00.C	- - - - De instrumentos, aparatos y máquinas de la subpartida 9031.60, destinados a aeronaves civiles (22)	-	
9031.90.90	- - - - Los demás:		
9031.90.90.1.00.D	- - - - - Para aparatos eléctricos, incluidos los electrónicos.	-	
9031.90.90.9.00.G	- - - - - Los demás	-	
90.32	INSTRUMENTOS Y APARATOS PARA LA REGULACION Y EL CONTROL:		
9032.10	- Termostatos:		
9032.10.10.0.00.I	- - - - Destinados a aeronaves civiles (22)	-	
	- - - - Los demás:		
9032.10.30.0.00.E	- - - - Electrónicos	UN	
	- - - - Los demás:		
9032.10.91.0.00.A	- - - - Con dispositivo de disparo eléctrico	UN	
9032.10.99.0.00.C	- - - - Los demás.	UN	
9032.20	- Manostatos (presostatos)		
9032.20.10.0.00.G	- - - - Destinados a aeronaves civiles (22)	-	
9032.20.90	- - - - Los demás:		
9032.20.90.1.00.H	- - - - Eléctricas incluidos los electrónicos	UN	
9032.20.90.9.00.A	- - - - Los demás.	UN	
	- Los demás instrumentos y aparatos:		
9032.81	- - - - Hidráulicos o neumáticos		
9032.81.10.0.00.C	- - - - - Destinados a aeronaves civiles (22)	-	
9032.81.90.0.00.F	- - - - - Los demás.	-	
9032.89	- - - - Los demás		
9032.89.10.0.00.E	- - - - - Destinados a aeronaves civiles (22)	-	
9032.89.90	- - - - Los demás:		

CODIFICACION	DESIGNACION DE LAS MERCANCIAS	UNIDADES SUPLEMENT	OBSERVACIONES
	- - - - - Eléctricos, incluidos los electrónicos:		
9032.89.90.1.00.F	- - - - - Reguladores y estabilizadores de tensión, intensidad o frecuencia de acción rápida superior a 0,05 segundos y de estabilidad superior al 0,05%	-	
9032.89.90.2.00.0	- - - - - Los demás.	-	
9032.89.90.9.00.1	- - - - - Los demás.	-	
9032.90	- Partes y accesorios:		
9032.90.10.0.00.B	- - Destinados a aeronaves civiles (22)	-	
9032.90.90.0.00.E	- - Los demás.	-	
90.33	PARTES Y ACCESORIOS, NO EXPRESADOS NI COMPRENDIDOS EN OTRA PARTE DE ESTE CAPITULO, PARA MAQUINAS, APARATOS, INSTRUMENTOS O ARTICULOS DEL CAPITULO 90.	-	
9033.00.00.0.00.B			

N.º	REMISIONES
(14)	El control de utilización de este destino particular se hará mediante la aplicación de las disposiciones comunitarias dictadas en la materia.
(22)	La admisión de este subpartida se subordinará a las condiciones previstas en las disposiciones comunitarias dictadas en la materia. Véase también el apartado B del Título II de las Disposiciones preliminares (ND).
1100)	Para la construcción, el mantenimiento o la reparación de aviones con un peso en vacío de más de 2 000 kg.
(997)	La medida antidumping (col 5) se aplicará igualmente a las mercancías que, importadas en el marco del acuerdo de libre circulación CEE-Turquía, sean originarias de países sometidos a dicha medida.

ANTIDUMPING / DERECHOS COMPENSATORIOS			
COD. TARIC	ORIG.	CADD	FIRMAS / TIPOS
9009100*19 90091200*19 90092100*19	JP	8102	Kyocera Corporation, Tokio. Sin derecho antidumping (D).
9009100*19 90091200*19 90092100*19	JP	8103	Copyer Company Limited, Tokio. 7.2% (D).
9009100*19 90091200*19 90092100*19	JP	8104	Mita Industrial Company, Osaka. 12.6% (D).
9009100*19 90091200*19 90092100*19	JP	8105	Toshiba Corporation, Tokyo. 10% (D).
9009100*19 90091200*19 90092100*19	JP	8106	Las cámaras. 20% (D).

N.º	REMISIONES
	BIENES DE EQUIPO
Ex-90.13.20.00.0.00.B	Generadores de rayos laser
Ex-90.14.10.90.9.00.E	Equipos giroscópicos para navegación destinados a señalar permanentemente el Norte geográfico (Agujas giroscópicas)
Ex-90.14.80.00.9.00.I	Sondas ultrasónicas de barrido horizontal y oblicuo mediante giro o emisión secuencial de un haz ultrasónico, especialmente concebidas para la marina o la pesca.
Ex-90.14.80.00.3.00.8	Equipos electrónicos giroscópicos para navegación, destinados a señalar de forma permanente el Norte geográfico (Agujas giroscópicas) Equipos electrónicos para determinar la situación geográfica del rumbo y de otros datos de navegación por lecturas directas a partir de la información codificada y suministrada por satélites artificiales, incluso provistos de equipos radioeléctricos de navegación Equipos electrónicos para procesamiento de señales de radar utilizados para la navegación marítima.
Ex-90.15.80.18.1.00.D	Sondas ultrasónicas de barrido horizontal y oblicuo mediante giro o emisión secuencial de un haz ultrasónico, especialmente concebidas para la marina o la pesca.
Ex-90.15.80.19.9.00.G	Sondas ultrasónicas de barrido horizontal y oblicuo mediante giro o emisión secuencial de un haz ultrasónico, especialmente concebidas para la marina o la pesca.
Ex-90.18.19.00.1.00.H	Aparatos monobloques o modulares para toma y registro simultáneo de varios parámetros fisiológicos, con uno o más sistemas de registro con visualizador o sin él (excepto monitores de vigilancia intensiva y cardiocardiografos-monitores de parto que tengan y admitan alguno de los parámetros siguientes: parámetro de corazón, cerebro, presións sanguíneas, intracraneales o intrauriculares, temperatura, respiración, gastos cardíaco, gases en sangre por métodos cruentos, frecuencia cardíaca fetal o PH). Aparatos monobloques o modulares destinados a acoplarse a cámaras de centelleo u otros equipos de diagnóstico médico por imagen, incluso con sistemas almacenamiento de datos Cámaras de centelleo par el diagnóstico clínico, consistentes en la recepción de radiación gamma emitida por el paciente, al que previamente se le ha inyectado por vía venosa o arterial un isótopo radiactivo. Aparatos por resonancia magnética nuclear para diagnóstico médico. Refractómetros automáticos de diagnóstico en oftalmología.
Ex-90.18.90.90.1.00.A	Aceleradores de electrones para usos médicos.
Ex-90.18.90.90.2.00.1	Aparatos laser para tratamientos médicos Tomógrafos por ultrasonidos Aparatos para la planificación y ordenación de la distribución dosis de radiación en enfermos para, para tratamiento de radio terapia, incluidas sus unidades de proceso de datos Equipos médicos para destrucción de cálculos renales mediante ondas de choque, compuestos por: Sistema de localización de los cálculos, sistema

N.º	REMISIONES
Ex-90.22.11.00.0.00.B	de tratamiento de agua, generador de ondas de choque, sistemas de posicionamiento del paciente, guía completa y armarios de control. Aparatos de rayos X para tomografía, provistos de sus unidades de tratamiento, visualización, registro y reproducción de datos y sistemas de refrigeración.
	Equipos de rayos X de instalación fija, para angiografía, constituidos por brazo giratorio que soporta un extremo del tubo de rayos X y, en el otro, el conjunto intensificador de imagen y aparatos de captación de la imagen, incluso con mesa de angiografía sin formar cuerpo con el equipo.
Ex-90.22.18.00.9.00.E	Aparatos de rayos X de potencia superior a 50 kv, especialmente concebidos para exámenes radiológicos en procesos industriales de inspección, control y clasificación de productos.
Ex-90.22.90.90.3.00.A	Aparatos monobloques o modulares destinados a acoplarse a equipos de rayos X para la elaboración digital de la imagen, incluso con sistemas de almacenamiento de datos.
Ex-90.24.80.99.2.00.D	Aparatos para ensayo simultáneo de la resistencia al desgaste de los metales y otras materias duras y del comportamiento de las grasas o aceites lubricantes.
Ex-90.24.80.99.9.00.I	Aparatos para ensayo simultáneo de la resistencia al desgaste de los metales y otras materias duras y del comportamiento de las grasas o aceites lubricantes.
Ex-90.26.10.59.0.00.I	Aparatos de rayos láser para medida y control de nivel de caldo en los moldes, en las máquinas de colada continua.
Ex-90.27.80.18.1.00.J	Aparatos, incluso modulares, para análisis físicos, químicos o clínicos siguiendo un ciclo continuo, provistos de dispositivos automáticos para la preparación de la muestra o problema a analizar a partir de la muestra original, mediante lavado, dilución, dosificación de reactivos, etc., así como de dispositivos automáticos de detección, medida o cálculo y de presentación alfanumérica o gráfica de los resultados (con excepción de los fotómetros, fotocolorímetros, fotodensitómetros, turbidímetros, nefelómetros, penachímetros, cromatógrafos, analizadores de iones, conductímetros, tituladores, presentados aisladamente).
Ex-90.27.80.18.8.00.C	Aparatos electrónicos, monobloques o modulares, para toma y registro simultáneo de diferentes magnitudes físicas o químicas, con uno o más sistemas de registro, con visualización o sin ella.
Ex-90.30.89.81.0.00.I	Aparatos para la comprobación automática de parámetros eléctricos de componentes electrónicos activos o pasivos, de circuitos integrados o de circuitos impresos, provistos o no de componentes, incluso con conteo automático.
Ex-90.31.70.00.2.00.F	Bancos automáticos programados con memorias electrónicas para pruebas eléctricas de bloques de láminas de contacto o placas de circuito para selectores telefónicos, cableado de centralitas telefónicas, relés, o de otros aparatos electrónicos.
	Máquinas con sistema electrónico de lectura y pantalla osciloscópica para proyección de curvas, destinadas a medir la velocidad, carrera y esfuerzos de los amortiguadores.
Ex-90.31.80.31.9.00.A	Equipos monobloques o modulares para la medición de tres coordenadas por sistema electrónico.

N.º	REMISIONES
Ex-90.31.80.39.9.00.C	Bancos para ensayos de materiales de fricción para vehículos. Aparatos para ensayos no destructivos de artículos metálicos por medio de corrientes inducidas o por extensometría ómica, (incluso con sus sistemas de guiado y los de marcado de los defectos detectados, así como sus unidades de carga y descarga). Analizador cromático de tonalidades en diapositivas fotográficas de artes gráficas por sistema óptico electrónico, incluso con mesa para toma de imagen con cámara de televisión. Aparatos electrónicos preprogramables por cinta magnética o por plantilla, para la detección y localización automática de ruptura o cortacircuitos en pastadores cableados o en tarjetas de circuitos impresos. Armarios para el reglaje y control de las láminas bimetalicas para interruptores automáticos magnetotérmicos. Equipos para la verificación de contadores de electricidad con varios pupitres de control, cuadros de colocación y conexión de contadores, lectores fotoeléctricos e indicadores de error, ordenador central de mando, teleimpresor de salida de resultados y elementos de interconexión del equipo. Aparatos de rayos láser ultravioletas para la medida y control de defectos en productos planos o en hojas, compuesto por emisor de rayos, receptor óptico, centro de control y clasificación de defectos, microprocesador, alarmas audibles y visuales, marcador de defectos, impresora de datos, incluso con enlace con otro ordenador. Máquinas automáticas para control de nivel y contenido de impurezas de productos inyectables envasados en viales, mediante rayo luminoso y detector a base de fototransistores. Fotogoniómetro para ensayos de iluminación.
Ex-90.31.80.99.9.00.J	Máquinas y aparatos destinados a la comprobación y control de engranajes y sinfines.
Ex-90.31.80.99.1.00.G	Aparatos no electrónicos monobloques o modulares para toma y registro simultáneo de diferentes magnitudes físicas o químicas, con uno o más sistemas de registro con visualización o sin ella. Aparatos no electrónicos para ensayos no destructivos de artículos metálicos por medio de corrientes inducidas o por extensometría ómica, (incluso con sus sistemas de guiado y los de marcado de los defectos, así como sus unidades de carga y descarga).

CODIFICACION	DESIGNACION DE LAS MERCANCIAS	UNIDADES SUPLEMENT.	OBSERVACIONES
	CAPITULO 91: RELOJERIA		
91.01	RELOJES DE PULSERA, DE BOLSILLO Y RELOJES SIMILARES (INCLUIDOS LOS CONTADORES DE TIEMPO DE LOS MISMOS TIPOS), CON CAJA DE METALES PRECIOSOS O DE CHAPADOS DE METALES PRECIOSOS: - Relojes de pulsera, de pilas o de acumulador, incluso con contador de tiempo:		
9101 11 00 0	- - Con indicador mecánico solamente		
9101 11 00 0 10 E	- - - Relojes de cuarzo	UN	
9101 11 00 0 90 G	- - - Los demás	UN	
9101 12 00 0	- - Con indicador optoelectrónico solamente		
9101 12 00 0 10 D	- - - Relojes de cuarzo	UN	
9101 12 00 0 90 F	- - - Los demás	UN	
9101 18 00 0	- - Los demás:		
9101 19 00 0 10 G	- - - Relojes de cuarzo	UN	
9101 19 00 0 90 I	- - - Los demás	UN	
	- Los demás relojes de pulsera, incluso con contador de tiempo		
9101 21 00 0 00 D	- - Automáticos	UN	
9101 29 00 0 00 F	- - Los demás	UN	
	- Los demás:		
9101 91 00 0	- - De pilas o de acumulador:		
9101 91 00 0 10 H	- - - Relojes de cuarzo	UN	
9101 91 00 0 90 J	- - - Los demás	UN	
9101 99 00 0 00 A	- - Los demás	UN	
91.02	RELOJES DE PULSERA, DE BOLSILLO Y RELOJES SIMILARES (INCLUIDOS LOS CONTADORES DE TIEMPO DE LOS MISMOS TIPOS), EXCEPTO LOS DE LA PARTIDA 91.01: - Relojes de pulsera, de pilas o de acumulador, incluso con contador de tiempo:		
9102 11 00 0	- - Con indicador mecánico solamente		
9102 11 00 0 10 B	- - - Relojes de cuarzo	UN	
9102 11 00 0 90 F	- - - Los demás	UN	
9102 12 00 0	- - Con indicador optoelectrónico solamente		
9102 12 00 0 10 C	- - - Relojes de cuarzo	UN	

CODIFICACION	DESIGNACION DE LAS MERCANCIAS	UNIDADES SUPLEMENT.	OBSERVACIONES
9102 12 00 0 90 E	- - - Los demás	UN	
9102 18 00 0	- - Los demás:		
9102 18 00 0 10 F	- - - Relojes de cuarzo	UN	
9102 18 00 0 90 H	- - - Los demás	UN	
	- Los demás relojes de pulsera, incluso con contador de tiempo		
9102 21 00 0	- - Automáticos		
9102 21 00 0 10 B	- - - Con escape de anclera con piedras, que no incluyan un contador de tiempo	UN	DUMP-SU (148)(D)
9102 21 00 0 90 D	- - - Los demás	UN	
9102 29 00 0	- - Los demás		
9102 29 00 0 10 D	- - - Con escape de anclera con piedras, que no incluyan un contador de tiempo	UN	DUMP-SU (148)(D)
9102 29 00 0 90 F	- - - Los demás	UN	
	- Los demás:		
9102 91 00 0	- - De pilas o de acumulador:		
9102 91 00 0 10 G	- - - Relojes de cuarzo	UN	
9102 91 00 0 90 I	- - - Los demás	UN	
9102 99 00 0 00 J	- - Los demás	UN	
91.03	DESPERTADORES Y DEMÁS RELOJES CON PEQUEÑO MECANISMO DE RELOJERIA: - De pilas o de acumulador	UN	
9103 80 00 0 00 H	- Los demás	UN	
91.04	RELOJES DE TABLERO DE INSTRUMENTOS Y RELOJES SIMILARES PARA AUTOMOVILES, AERONAVES, MARCOS U OTROS VEHICULOS: - Destinados a aeronaves civiles (22):	UN	
9104 00 10 0 00 D	- Los demás	UN	
9104 00 90 0 00 G			
91.05	LOS DEMÁS RELOJES, EXCEPTO LOS QUE LLEVEN PEQUEÑO MECANISMO: - Despertadores:		
9105 11	- - De pilas, de acumulador o con conexión a la red eléctrica:		
9105 11 10 0 00 J	- - - Que funcionen solamente con pilas o acumulador	UN	
9105 11 90 0 00 C	- - - Los demás	UN	
9105 19	- - Los demás:		
9105 19 10 0 00 B	- - - Con el diámetro mayor o la diagonal de la esfera igual o superior	UN	

CODIFICACION	DESIGNACION DE LAS MERCANCIAS	UNIDADES SUPLEMENT	OBSERVACIONES
	a 7 cm		
9105 10 90 0 00 E	- - - Los demás	UN	
	- Relojes de péndulo y de pared:		
9105 21	- De pilas, de acumulador o con conexión a la red eléctrica.		
9105 21 10 0 00 H	- - - Con regulador de cuarzo piezoeléctrico	UN	
9105 21 90 0 00 A	- - - Los demás.	UN	
9105 28	- Los demás:		
9105 28 10 0 00 J	- - - De cuco.	UN	
9105 28 90	- - - Los demás:		
9105 28 90 1 00 A	- - - - De muelles o de pesas	UN	
9105 28 90 9 00 D	- - - - Los demás.	UN	
	- Los demás		
9105 91	- De pilas, de acumulador o con conexión a la red eléctrica:		
9105 91 10 0 00 C	- - - De distribución y unificación del tiempo	UN	
	- - - Los demás.		
9105 91 91	- - - - Con regulador de cuarzo piezoeléctrico.		
9105 91 91 1 00 C	- - - - - De torre, de estación o análogos	UN	
9105 91 91 2 00 A	- - - - - Cronómetros de marina o análogos	UN	
9105 91 91 8 00 F	- - - - - Los demás.	UN	
9105 91 99	- - - - Los demás:		
9105 91 99 1 00 E	- - - - - De torre, de estación o análogos	UN	
9105 91 99 2 00 C	- - - - - Cronómetros de marina o análogos.	UN	
9105 91 99 9 00 H	- - - - - Los demás	UN	
9105 99	- Los demás:		
9105 99 10	- - - Relojes de mesa o de chimenea:	UN	
9105 99 10 1 00 G	- - - - De muelles o de pesas	UN	
9105 99 10 8 00 F	- - - - Los demás.		
9105 99 80	- - - Los demás:		
9105 99 90 1 00 F	- - - - Cronómetros de marina o análogos	UN	
	- - - - Los demás:		
9105 99 90 2 00 D	- - - - - De muelles o de pesas, excepto los de torre, de estación o análogos.	UN	
9105 99 90 9 00 J	- - - - - Los demás.	UN	

CODIFICACION	DESIGNACION DE LAS MERCANCIAS	UNIDADES SUPLEMENT	OBSERVACIONES
91.06	APARATOS DE CONTROL DE TIEMPO Y CONTADORES DE TIEMPO, CON MECANISMO DE RELOJERIA O CON MOTOR SINCRONICO (POR EJEMPLO: REGISTRADORES DE ASISTENCIA, FECHADORES O CONTADORES):		
9106 10	- Registradores de asistencia, fechadores y contadores		
9106 10 10 0 00 J	- - Registradores de asistencia.	UN	
9106 10 90 0 00 C	- - Fechadores y contadores	UN	
9106 20 00 0 00 J	- Parquímetros.	UN	
9106 80	- Los demás:		
9106 80 10 0 00 C	- - Contadores de minutos y de segundos	UN	
9106 90 80	- - Los demás.		
9106 90 90 1 00 D	- - - De alta precisión (cronómetros científicos, cronógrafos para deportes, registradores, etc.)	UN	
9106 90 90 9 00 G	- - - Los demás.	UN	
91.07	INTERRUPTORES HORARIOS Y DEMAS APARATOS QUE PERMITAN ACCIONAR UN DISPOSITIVO EN UN MOMENTO DADO, CON MECANISMO DE RELOJERIA O CON MOTOR SINCRONICO:		
9107 00 00 0 10 B	- Con mecanismo de relojería utilizados en sistemas automatizados, destinados a cierto tipo de aeronaves (4):100.	UN	
9107 00 00 0 90 D	- Los demás.	UN	
91.08	PEQUEÑOS MECANISMOS DE RELOJERIA, COMPLETOS Y MONTADOS:		
	- De pilas o de acumulador:		
9108 11 00 0 00 I	- - Con indicador mecánico solamente o con un dispositivo que permita incorporarlo	UN	
9108 17 00 0 00 H	- - Con indicador optoelectrónico solamente	UN	
9108 18 00 0 00 A	- - Los demás.	UN	
9108 20 00 0 00 H	- Automáticos.	UN	
	- Los demás		
9108 91 00 0 00 B	- - Que midan 33,6 mm o menos	UN	
9108 99 00 9 00 D	- - Los demás.	UN	
91.09	MECANISMOS DE RELOJERIA COMPLETOS Y MONTADOS, EXCEPTO LOS PEQUEÑOS MECANISMOS:		
	- De pilas, de acumulador o con conexión a la red eléctrica.		
9109 11 00 0 00 H	- - De despertadores	UN	
9109 19	- Los demás.		

CODIFICACION	DESIGNACION DE LAS MERCANCIAS	UNIDADES SUPLEMENT	OBSERVACIONES
9109.19.10.0.00.H	- - - De anchura o diámetro no superior a 50 mm, destinados a aeronaves civiles (22).	UN	
9109.19.90.0.00.A	- - - Los demás.	UN	
9109.90	- Los demás:		
9109.90.10.0.00.J	- - De anchura o diámetro no superior a 50 mm, destinados a aeronaves civiles (22)	UN	
9109.90.90.0.00.C	- - Los demás.	UN	
91.10	MECANISMOS DE RELOJERIA COMPLETOS, SIN MONTAR O PARCIALMENTE MONTADOS ("CHABLONS"); MECANISMOS DE RELOJERIA INCOMPLETOS, MONTADOS; MECANISMOS DE RELOJERIA "EN BLANCO" ("EBAUCHES"):		
	- Pequeños mecanismos:		
9110.11	- Mecanismos completos, sin montar o parcialmente montados ("chablons")		
9110.11.10.0.00.D	- - De volante y espiral.	UN	
9110.11.90.0.00.F	- - Los demás.	UN	
9110.12.00.0	- Mecanismos incompletos, montados:		
9110.12.00.0.10.C	- - Utilizados en sistemas automatizados, destinados a cierto tipo de aeronaves (4)(100)	-	
	- - Los demás	-	
9110.12.00.0.91.D	- - - Sufrido constituido por un circuito impreso sobre el que se haya montado al menos un reloj, un resonador de cuarzo y al menos un condensador cuyo espesor no supere los 15 mm, destinado a la fabricación de productos de este capítulo (4).	-	
9110.12.00.0.99.F	- - - Los demás.	-	
9110.19.00.0.00.G	- Mecanismos "en blanco" ("ébauches")	-	
9110.90.00.0	- Los demás:		
9110.90.00.0.10.H	- Mecanismos de relojería incompletos, montados, utilizados en sistemas automatizados, destinados a cierto tipo de aeronaves (4)(100)	-	
	- Los demás:		
9110.90.00.0.92.F	- Sufrido constituido por un circuito impreso sobre el que se haya montado un circuito de relojería o un circuito de relojería con un resonador de cuarzo, cuyo espesor no supere los 5 mm, destinado a la fabricación de productos de este capítulo (4)	-	
9110.90.00.0.99.A	- Los demás	-	
91.11	CAJAS DE LOS RELOJES DE LAS PARTIDAS 91.01 o 91.02 Y SUS PARTES:		
9111.10.00	- Cajas de metales preciosos o de chapados de metales preciosos		
9111.10.00.1.00.C	- De oro o de platino, incluso con perlas o con piedras preciosas o semipreciosas	UN	

CODIFICACION	DESIGNACION DE LAS MERCANCIAS	UNIDADES SUPLEMENT	OBSERVACIONES
9111.10.00.9.00.F	- Las demás.	UN	
9111.20	- Cajas de metales comunes, incluso doradas o plateadas:		
9111.20.10.0.00.A	- Doradas o plateadas.	UN	
9111.20.90.0.00.D	- Los demás.	UN	
9111.90.00.0.00.V	- Las demás cajas.	UN	
9111.90.00	- Partes:		
9111.90.00.1.00.F	- De oro o de platino, incluso con perlas o con piedras preciosas o semipreciosas	-	
9111.90.00.9.00.I	- Las demás.	-	
91.12	CAJAS Y SIMILARES PARA APARATOS DE RELOJERIA Y SUS PARTES:		
9112.10.00.0.00.D	- Cajas y similares de metal	UN	
9112.90.00.0.00.I	- Las demás cajas y similares	UN	
9112.90.00.0.00.G	- Partes.	-	
91.13	PULSERAS PARA RELOJES Y SUS PARTES:		
9113.10	- De metales preciosos o de chapados de metales preciosos		
9113.10.10	- De metales preciosos:		
	- - De oro, de plata o de platino, de ley (según Nota Complementaria 2 del Cap. 71).		
	- - - Con perlas finas o con piedras preciosas	-	
	- - - Las demás.	-	
9113.10.10.2.00.G	- - - De aleaciones de metales preciosos.	-	
9113.10.10.3.00.E	- - De chapados de metales preciosos	-	
9113.10.90.0.00.D	- De metales comunes, incluso doradas o plateadas.	-	
9113.90	- Las demás:		
9113.90.10.0	- De cuero natural, artificial o regenerado	-	
9113.90.10.0.10.C	- - Hechas a mano (152)	-	CITES
9113.90.10.0.90.E	- - Las demás	-	CITES
9113.90.30.0.00.U	- De plástico	-	
9113.90.90	- Las demás:		
9113.90.90.1.90.F	- De perlas finas o de piedras preciosas o semipreciosas, excepto engastadas o combinadas con metales preciosos, a menos que constituyan el dispositivo de cierre o de unión al reloj	-	

CODIFICACION	DESIGNACION DE LAS MERCANCIAS	UNIDADES SUPLEMENT	OBSERVACIONES
9113.90.90.2	- - - De materias textiles.		
	- - - - De tejidos.		
9113.90.90.2.11.J	- - - - - Hechos a mano (152)	-	
9113.90.90.2.19.C	- - - - - Las demás.	-	
9113.90.90.2.90.D	- - - - - Las demás.	-	
9113.90.90.9.90.F	- - - Las demás.	-	
91.14	LAS DEMAS PARTES DE RELOJERIA:		
9114.10.00.0	- Muelles, incluidas las espirales.		
9114.10.00.0.10.A	- - Destinados a cierto tipo de aeronaves (4)(100).	-	
9114.10.00.0.90.C	- - Los demás.	-	
9114.20.00.0	- Piedras:		
9114.20.00.0.10.I	- - Destinadas a cierto tipo de aeronaves (4)(100).	-	
9114.20.00.0.90.A	- - Las demás.	-	
9114.30.00	- Esferas o cuadrantes		
9114.30.00.1	- - Para los relojes de las partidas 91.01 o 91.02.		
9114.30.00.1.10.E	- - - Destinados a cierto tipo de aeronaves (4)(100)	-	
9114.30.00.1.90.G	- - - Los demás	-	
	- - Los demás.		
9114.30.00.2	- - - Destinados a reparaciones.		
9114.30.00.2.10.C	- - - - Destinados a cierto tipo de aeronaves (4)(100).	-	
9114.30.00.2.90.E	- - - - Los demás.	-	
9114.30.00.9	- - - Los demás:		
9114.30.00.9.10.H	- - - - Destinados a cierto tipo de aeronaves (4)(100)	-	
9114.30.00.9.90.J	- - - - Los demás.	-	
9114.40.00	- Platinas y puentes		
9114.40.00.1	- - Destinados a reparaciones.		
9114.40.00.1.10.C	- - - Destinados a cierto tipo de aeronaves (4)(100).	-	
9114.40.00.1.90.E	- - - Los demás.	-	
9114.40.00.9	- - Los demás.		
9114.40.00.9.10.F	- - - Destinados a cierto tipo de aeronaves (4)(100).	-	
9114.40.00.9.90.H	- - - Los demás.	-	

CODIFICACION	DESIGNACION DE LAS MERCANCIAS	UNIDADES SUPLEMENT	OBSERVACIONES
9114.90.00	- Las demás.		
9114.90.00.1	- - Para los relojes de las partidas 91.01 o 91.02		
9114.90.00.1.10.B	- - - Destinadas a cierto tipo de aeronaves (4)(100).	-	
	- - - Las demás:		
9114.90.00.1.91.B	- - - - Surtido constituido por un circuito impreso sobre el que se haya montado un circuito de relojería o un circuito de relojería con un resonador de cuarzo, cuyo espesor no supere los 5 mm, destinado a la fabricación de productos de este capítulo (4)	-	
9114.90.00.1.99.E	- - - - Las demás	-	
	- - Las demás:		
9114.90.00.2	- - - Portáscapes, conjunto de ruedas de escape, conjunto de áncora, conjunto de volante ensamblado en sus ejes, conjunto de raqueta, buclones:		
9114.90.00.2.10.J	- - - - Destinados a cierto tipo de aeronaves (4)(100)	-	
	- - - - Los demás:		
9114.90.00.2.91.J	- - - - Surtido constituido por un circuito impreso sobre el que se haya montado un circuito de relojería o un circuito de relojería con un resonador de cuarzo, cuyo espesor no supere los 5 mm, destinado a la fabricación de productos de este capítulo (4)	-	
9114.90.00.2.99.C	- - - - Los demás.	-	
	- - - Las demás partes:		
9114.90.00.3	- - - Destinadas a reparaciones:		
9114.90.00.3.10.H	- - - - Destinadas a cierto tipo de aeronaves (4)(100).	-	
	- - - - Las demás:		
9114.90.00.3.91.H	- - - - Surtido constituido por un circuito impreso sobre el que se haya montado un circuito de relojería o un circuito de relojería con un resonador de cuarzo, cuyo espesor no supere los 5 mm, destinado a la fabricación de productos de este capítulo (4).	-	
9114.90.00.3.99.A	- - - - Las demás	-	
9114.90.00.9	- - - Las demás:		
9114.90.00.9.10.E	- - - - Destinadas a cierto tipo de aeronaves (4)(100)	-	
	- - - - Las demás		
9114.90.00.9.91.E	- - - - Surtido constituido por un circuito impreso sobre el que se haya montado un circuito de relojería o un circuito de relojería con un resonador de cuarzo, cuyo espesor no supere los 5 mm, destinado a la fabricación de productos de este capítulo (4)	-	
9114.90.00.9.99.H	- - - - Las demás	-	

N.º	REMISIONES
(4)	El control de utilización de este destino particular se hará mediante la aplicación de las disposiciones comunitarias dictadas en la materia.
(22)	La admisión de esta subpartida se subordinará a las condiciones previstas en las disposiciones comunitarias dictadas en la materia. Véase también el apartado B del Título II de las Disposiciones preliminares (NC).
(100)	Para la construcción, el mantenimiento o la reparación de Aviones con un peso en vacío de más de 2 000 kg.
(146)	El importe del derecho antidumping definitivo será 10,4% del precio franco frontera de la Comunidad, sin despacho de aduana. Los precios franco frontera de la Comunidad serán netos si las condiciones de venta prevén que el pago debe ser efectuado dentro de los treinta días siguientes a la fecha de expedición; estos serán aumentados o disminuidos en un 1% por mes de plazo, en más o en menos.
(152)	La admisión en esta subpartida está reservada a los productos considerados como hechos a mano por las autoridades comunitarias competentes.
(153)	El beneficio de este contingente arancelario comunitario está reservado a los productos acompañados de un certificado de autenticidad emitido por las autoridades comunitarias competentes, en el que se certifique que las mercancías enumeradas son hechas a mano.
(198)	La medida antidumping (col. B) se aplicará igualmente a las mercancías que, importadas en el marco del acuerdo de libre circulación CEE-Turquía, sean originarias de países sometidos a dicha medida.

CODIFICACION	DESIGNACION DE LAS MERCANCIAS	UNIDADES SUPLEMENT	OBSERVACIONES
	CAPÍTULO 92		
	INSTRUMENTOS DE MUSICA; PARTES Y ACCESORIOS DE ESTOS INSTRUMENTOS.		
92.01	PIANOS, INCLUSO AUTOMÁTICOS; CLAVICORDIOS Y DEMÁS INSTRUMENTOS DE CUERDA CON TECLADO:		
9201.10	- Pianos verticales:		
9201.10.10.0.00.D	- - Nuevos	UN	CITES
9201.10.90.0.00.G	- - Usados.	UN	CITES
9201.20.00.0.00.D	- Pianos de cola.	UN	CITES
9201.90.00.0.00.I	- Los demás.	-	CITES
92.02	LOS DEMÁS INSTRUMENTOS MUSICALES DE CUERDA (POR EJEMPLO: GUITARRAS, VIOLINES O ARPAS):		
9202.10.00.0.00.E	- De arco	UN	
9202.90	- Los demás:		
9202.90.10.0.00.F	- - Arpas.	UN	CITES
9202.90.30.0.00.B	- - Guitarras.	UN	
9202.90.80	- - Los demás:		
9202.90.90.1.00.G	- - - De pulsación	UN	
9202.90.90.9.00.J	- - - Los demás.	UN	
92.03	ORGANOS DE TUBOS Y TECLADO; ARMONIOS E INSTRUMENTOS SIMILARES DE TECLADO Y LENGÜETAS METÁLICAS LIBRES:		
9203.00.10.0.00.D	- Organos de tubos y teclado	-	CITES
9203.00.90.0.00.G	- Los demás	UN	CITES
92.04	ACORDEONES E INSTRUMENTOS SIMILARES; ARMONICAS:		
9204.10.00.0.00.C	- Acordeones e instrumentos similares	UN	CITES
9204.20.00.0.00.A	- Armonicas.	UN	
92.05	LOS DEMÁS INSTRUMENTOS MUSICALES DE VIENTO (POR EJEMPLO: CLARINETES, TROMPETAS O GAITAS):		
9205.10.00.0.00.B	- Instrumentos llamados "metales"	UN	
9205.90	- Los demás:		
9205.90.10.0.00.C	- - Flautas de pico (flauta dulce)	UN	
9205.90.90.0.00.F	- - Los demás	-	

CODIFICACION	DESIGNACION DE LAS MERCANCIAS	UNIDADES SUPLEMENT	OBSERVACIONES
92.06	INSTRUMENTOS MUSICALES DE PERCUSION (POR EJEMPLO: TAMBORES, CAJAS, KILOFONOS, CIMBALES, CASTAÑUELAS O MARACAS):		
9206 00 10 0 00 A	- Platillos y tambores.	-	
9206 00 90 0 00 D	- Los demás.	-	
92.07	INSTRUMENTOS MUSICALES EN LOS QUE EL SONIDO SE PRODUZCA O TENGA QUE AMPLIFICARSE ELECTRICAMENTE (POR EJEMPLO: ORGANOS, GUITARRAS O ACORDEONES):		
9207 10	- Instrumentos de teclado, excepto los acordeones		
9207 10 10 0 00 H	- Organos	UN	CITES
9207 10 90 0 00 A	- Los demás.	-	
9207 80	- Los demás.		
9207 80 10 0 00 A	- Guitarras	UN	
9207 80 90 0 00 D	- Los demás.	-	
92.08	CAJAS DE MUSICA, ORQUESTRIONES, ORGANILLOS, PAJAROS CANTORES, SIERRAS MUSICALES Y DEMAS INSTRUMENTOS MUSICALES NO COMPRENDIDOS EN OTRAS PARTIDAS DE ESTE CAPITULO; RECLAMOS DE CUALQUIER CLASE: SILBATOS, CUERNOS Y DEMAS INSTRUMENTOS DE BOCA, DE LLAMADA O DE SERIALIZACION:		
9208 10 00 0 00 I	- Cajas de música.	-	
9208 90 00	- Los demás:		
9208 90 00 1 00 J	- Organillos y orquestrones	-	
9208 90 00 9 00 C	- Los demás.	-	
92.09	PARTES (POR EJEMPLO: MECANISMOS DE CAJAS DE MUSICA) Y ACCESORIOS DE INSTRUMENTOS MUSICALES (POR EJEMPLO: TARJETAS, DISCOS Y ROLLOS PARA APARATOS MECANICOS); METRONOMOS Y DIAPASONES DE CUALQUIER TIPO:		
9209 10 00 0 00 H	- Metronomos y diapasones	-	
9209 20 00 0 00 F	- Mecanismos de cajas de música.	-	
9209 30 00 0 00 D	- Cuerdas armónicas	-	
	- Los demás.		
9209 91 00 0 00 J	- Partes y accesorios de pianos	-	CITES
9209 92 00 0 00 I	- Partes y accesorios de los instrumentos de música de la partida 92 07	-	CITES
9209 93 00 0 00 H	- Partes y accesorios de los instrumentos de música de la partida 92 03	-	CITES
9209 94 00 0 00 G	- Partes y accesorios de los instrumentos de música de la partida 92 07.	-	
9209 99	- Los demás:		
9209 99 10 0 00 J	- Partes y accesorios de los instrumentos de música de la partida 92 04	-	
9209 99 90 0 00 C	- Los demás.	-	

CODIFICACION	DESIGNACION DE LAS MERCANCIAS	UNIDADES SUPLEMENT	OBSERVACIONES
	CAPITULO 93		
	ARMAS Y MUNICIONES, SUS PARTES Y ACCESORIOS.		
93.01	ARMAS DE GUERRA, EXCEPTO LOS REVOLVERES, PISTOLAS Y ARMAS BLANCAS.		
9301 00 00 0 00 G		-	
93.02	REVOLVERES Y PISTOLAS, EXCEPTO LOS DE LAS PARTIDAS 93.03 ó 93.04:		
9302 00 10 0 00 D	- De calibre 9 mm o de calibres superiores	UN	
9302 00 80	- Los demás		
9302 00 90 1 00 E	- Del calibre 7,65 mm o de calibres inferiores	UN	
9302 00 90 7 00 C	- De calibres superiores a 7,65 mm	UN	
93.03	LAS DEMAS ARMAS DE FUEGO Y ARTEFACTOS SIMILARES QUE UTILICEN LA DEFLAGRACION DE LA POLVORA (POR EJEMPLO: ESCOPELAS Y RIFLES DE CAZA, ARMAS DE AVANCARGA, PISTOLAS LANZACOMETES Y DEMAS ARTEFACTOS PROYECTILES UNICAMENTE PARA LANZAR COMETES DE SEÑALES, PISTOLAS Y REVOLVERES DE FUEGO Y DE MATARIFE O CAÑONES LANZACOMETES):		
9303 10 00	- Armas de avancarga:		
9303 10 00 1 00 A	- Pistolas de avancarga.	UN	CITES
9303 10 00 9 00 D	- Los demás	UN	CITES
9303 20	- Las demás escopetas y rifles de caza o de tiro deportivo que tengan, por lo menos, un cañon de anima lisa:		
9303 20 10 0 00 I	- Con un cañon de anima lisa	UN	CITES
9303 20 30 0 00 E	- Con dos cañones de anima lisa	UN	CITES
9303 20 90 0 00 B	- Los demás.	UN	CITES
9303 30	- Las demás escopetas y rifles de caza o de tiro deportivo		
	- Con un cañon de anima rayada		
9303 30 11 0 00 F	- De percusión anular	UN	CITES
9303 30 19	- Los demás		
9303 30 19 1 00 F	- Rifles de tiro deportivo del calibre 6 mm o de calibres inferiores	UN	CITES
9303 30 19 9 00 I	- Los demás.		CITES
9303 30 90 0 00 J	- Los demás.	UN	CITES
9303 90 00 0 00 F	- Los demás.	UN	
93.04	LAS DEMAS ARMAS (POR EJEMPLO: FUSILES, RIFLES Y PISTOLAS, DE MUELLE, DE AIRE COMPRIMIDO O DE GAS, O PERRAS), EXCEPTO LAS DE LA PARTIDA 93.07:		
9304 00 00 1 00 B	- Fusiles, rifles, carabinas, escopetas o pistolas, de muelle, de aire comprimido o de gas	-	

CODIFICACION	DESIGNACION DE LAS MERCANCIAS	UNIDADES SUPLEMENT.	OBSERVACIONES
9304 00 00 9 00 E	- Las demás.	-	
93.05	PARTES Y ACCESORIOS DE LOS ARTICULOS DE LAS PARTIDAS 93.01 A 93.04:		
9305 10 00 0 00 A	- De revólveres o de pistolas	-	
	- De escopetas o rifles de caza de la partida 93.03:		
9305 21 00	- - Cañones de ánima lisa:		
9305 21 00 1 00 F	- - - Terminados y punzonados en banco de pruebas	UN	
9305 21 00 9 00 I	- - - Los demás.	UN	
9305 29	- - Los demás:		
9305 29 10	- - - Cañones de ánima rayada.		
9305 29 10 1 00 F	- - - - Terminados y punzonados en banco de pruebas	UN	
9305 29 10 9 00 I	- - - - Los demás.	UN	
9305 29 30 0 00 0	- - - Esbozos de culatas	-	
9305 29 30 0 00 1	- - - Culatas.	UN	
9305 29 90	- - Los demás:		
9305 29 90 1 00 I	- - - Básculas terminadas y punzonadas en banco de pruebas.	-	CITES
	- - - Los demás:		
9305 29 90 2 00 G	- - - - De cuero natural, artificial o regenerado	-	CITES
9305 29 90 9 00 B	- - - - Los demás.	-	CITES
9305 30	- Los demás:		
9305 30 10 0 00 B	- - Para armas de guerra de la partida 93 01	-	
9305 30 90	- - Los demás:		
9305 30 90 1 00 C	- - - De cuero natural, artificial o regenerado.	-	
9305 30 90 9 00 F	- - - Los demás.	-	
93.06	BOMBAS, GRANADAS, TORPEDOS, MINAS, MISILES, CARTUCHOS Y DEMAS MUNICIONES Y PROYECTILES, Y SUS PARTES, INCLUIDAS LAS POSTAS, PERDIGONES Y TACOS PARA CARTUCHOS:		
9306 10 00 0 00 J	- Cartuchos para pistolas de remachar o para pistolas de matarife y sus partes	MI	
	- Cartuchos para escopetas o rifles con cañón de ánima lisa y sus partes; balines para rifles de aire comprimido:		
9306 21 00 0 00 G	- - Cartuchos	MI	
9306 29	- - Los demás:		
9306 29 20 0 00 E	- - - Balas, postas y perdigones	-	

CODIFICACION	DESIGNACION DE LAS MERCANCIAS	UNIDADES SUPLEMENT.	OBSERVACIONES
9306 29 40 0 00 A	- - - Vainas	MI	
9306 29 50 0 00 H	- - - Balines para rifles de aire comprimido	MI	
9306 29 80 0 00 B	- - - Los demás.	-	
9306 30	- Los demás cartuchos y sus partes		
9306 30 10	- - Para revólveres y pistolas de la partida 93 02 y para pistolas ametralladoras de la partida 93 01:		
	- - - Para revólveres y pistolas de la partida 93 02		
9306 30 10 1 00 B	- - - - De tiro deportivo y sus partes	-	
9306 30 10 2 00 J	- - - - Los demás.	-	
9306 30 10 3 00 H	- - - - Para pistolas ametralladoras de la partida 93 01.	-	
	- - - Los demás:		
9306 30 30 0 00 J	- - - Para armas de guerra	-	
	- - - Los demás		
9306 30 91 0 00 F	- - - - Cartuchos de percusión central	MI	
9306 30 93 0 00 D	- - - - Cartuchos de percusión anular.	MI	
9306 30 95 0 00 B	- - - - Vainas.	MI	
9306 30 99 0 00 H	- - - - Los demás.	-	
9306 80	- Los demás:		
9306 90 10 0 00 A	- - Municiones y proyectiles de guerra	-	
9306 90 90 0 00 0	- - Los demás.	-	
93.07	SABLES, ESPADAS, BAYONETAS, LANZAS Y DEMAS ARMAS BLANCAS, SUS PARTES Y FUNDAS:		
9307 00 00 0 00 A		-	CITES

CODIFICACION	DESIGNACION DE LAS MERCANCIAS	UNIDADES SUPLEMENT.	OBSERVACIONES
	CAPITULO 94		
	MUEBLES; MOBILIARIO MEDICO-QUIRURGICO; ARTICULOS DE CAMA Y SIMILARES; APARATOS DE ALUMBRADO NO EXPRESADOS NI COMPRENDIDOS EN OTRAS PARTIDAS; ANUNCIOS, LETREROS Y PLACAS INDICADORAS, LUMINOSOS Y ARTICULOS SIMILARES; CONSTRUCCIONES PREFABRICADAS		
94.01	ASIENTOS (CON EXCLUSIÓN DE LOS DE LA PARTIDA 94.02). INCLUSO LOS TRANSFORMABLES EN CAMA, Y SUS PARTES:		
9401.10	- Asientos del tipo de los utilizados en aeronaves:		
9401.10.10.0.00.B	- - Distintos de los tapizados con cuero, destinados a aeronaves civiles (22)	-	
9401.10.90.0	- - Los demás:		
9401.10.90.0.10.D	- - - Asientos tapizados en cuero concebidos especialmente para la tripulación, destinados a ser utilizados en cierto tipo de aeronaves (4)(100).	-	
9401.10.90.0.90.F	- - - Los demás	-	
9401.20.00.0.00.B	- Asientos del tipo de los utilizados en automóviles.		
9401.30	- Asientos giratorios de altura ajustable:		
9401.30.10	- - Reñenados, con respaldo y equipados con ruedas o patines:		
9401.30.10.1.00.F	- - - De madera o de rotén, mimbre, bambú o materias similares	-	
9401.30.10.9.00.I	- - - Los demás.	-	
9401.30.90	- - Los demás:		
9401.30.90.1.00.I	- - - De madera	-	
	- - - De rotén, mimbre, bambú o materias similares		
9401.30.90.2.00.C	- - - - Tapizados.	-	
9401.30.90.3.00.E	- - - - Los demás.	-	
9401.30.90.9.00.B	- - - De las demás materias.	-	
9401.40.00	- Asientos transformables en cama, excepto el material de acampar o de jardín.		
9401.40.00.1.00.F	- - De madera.	-	
	- - De rotén, mimbre, bambú o materias similares:		
9401.40.00.2.00.D	- - - Tapizados	-	
9401.40.00.3.00.B	- - - Los demás.	-	
9401.40.00.9.00.I	- - - De las demás materias.	-	
9401.50.00.0.00.E	- Asientos de rotén, mimbre, bambú o materias similares		
	- Los demás asientos, con armazón de madera.		
9401.61.00.0.00.B	- - Tapizados	-	

CODIFICACION	DESIGNACION DE LAS MERCANCIAS	UNIDADES SUPLEMENT.	OBSERVACIONES
9401.69.00.0.00.D	- - Los demás.	-	
	- Los demás asientos, con armazón de metal:		
9401.71.00.0.00.J	- - Tapizados	-	
9401.79.00.0.00.B	- - Los demás.	-	
9401.80.00.0.00.I	- Los demás asientos.		
9401.90	- Partes:		
9401.90.10.0	- - De asientos del tipo de los utilizados en aeronaves:		
9401.90.10.0.10.D	- - - Asientos especialmente concebidos para la tripulación, destinados a ser utilizados en cierto tipo de aeronaves (4)(100).	-	
9401.90.10.9.90.F	- - - Los demás.	-	
9401.90.90	- - Los demás:		
9401.90.90.1.00.F	- - - De madera.	-	
9401.90.90.2.00.D	- - - De rotén, mimbre, bambú o materias similares	-	
9401.90.90.9.00.I	- - - De las demás materias.	-	
94.02	MOBILIARIO PARA LA MEDICINA, CIRUGIA, ODONTOLOGIA O VETERINARIA (POR EJEMPLO: MESAS DE OPERACIONES, MESAS DE RECONOCIMIENTO, CAMAS CON MECANISMO PARA USOS CLINICOS O SILLONES DE DENTISTA), SILLONES PARA PELUQUERIA Y SILLONES SIMILARES, CON DISPOSITIVOS DE ORIENTACION Y ELEVACION; PARTES DE ESTOS ARTICULOS:		
9402.10.00	- Sillones de dentista, de peluquería y sillones similares, y sus partes.		
9402.10.00.1.00.A	- - Sillones.	-	SANIT
9402.10.00.9.00.D	- - Sus partes	-	SANIT
9402.90.00	- Los demás		
9402.90.00.1.00.D	- - Mesas de operaciones	-	SANIT
9402.90.00.9.00.G	- - Los demás, incluso partes de mesas de operaciones.	-	SANIT
94.03	LOS DEMAS MUEBLES Y SUS PARTES:		
9403.10.00	- Muebles de metal del tipo de los utilizados en las oficinas		
9403.10.10.0.00.J	- - Mesas de dibujar (excepto las de la partida 90.17)	-	
	- - Los demás, de altura:		
	- - - No superior a 80 cm:		
9403.10.51.0.00.J	- - - - Mesas	-	
9403.10.59.0.00.B	- - - - Los demás.	-	
	- - - Superior a 80 cm:		

CODIFICACION	DESIGNACION DE LAS MERCANCIAS	UNIDADES SUPLEMENT.	OBSERVACIONES
9403.10.91.0.00.B	- - - - Armarios con puertas, persianas o trampillas	-	
9403.10.93.0.00.J	- - - - Armarios con cajones, clasificadores y ficheros.	-	
9403.10.99.0.00.0	- - - - Los demás.	-	
9403.20	- Los demás muebles de metal:		
9403.20.10.0.00.H	- - Destinados a aeronaves civiles (22)	-	
	- - Los demás:		
9403.20.91.0.00.V	- - - Camas.	-	
9403.20.99.0.00.B	- - - Los demás.	-	
9403.30	- Muebles de madera del tipo de los utilizados en las oficinas:		
	- - De altura no superior a 80 cm		
9403.30.11.0	- - - Mesas:		
9403.30.11.0.10.D	- - - - Hechas a mano (152)	-	
9403.30.11.0.90.F	- - - - Las demás.	-	
9403.30.19.0	- - - Los demás:		
9403.30.19.0.10.F	- - - - Hechos a mano (152).	-	
9403.30.19.0.90.H	- - - - Los demás.	-	
	- - De altura superior a 80 cm.		
9403.30.91.0	- - - Armarios, clasificadores y ficheros:		
9403.30.91.0.10.G	- - - - Hechos a mano (152)	-	
9403.30.91.0.90.I	- - - - Los demás.	-	
9403.30.99.0	- - - Los demás:		
9403.30.99.0.10.I	- - - - Hechos a mano (152)	-	
9403.30.99.0.90.A	- - - - Los demás.	-	
9403.40.00.0	- Muebles de madera del tipo de los utilizados en las cocinas.		
9403.40.00.0.10.E	- - Hechos a mano (152).	-	
9403.40.00.0.90.G	- - Los demás.	-	
9403.50.00.0	- Muebles de madera del tipo de los utilizados en los dormitorios:		
9403.50.00.0.10.B	- - Hechos a mano (152)	-	
9403.50.00.0.90.D	- - Los demás.	-	
9403.60	- Los demás muebles de madera		
9403.60.10.0	- - Muebles de madera del tipo de los utilizados en comedores y cuartos de estar.		

CODIFICACION	DESIGNACION DE LAS MERCANCIAS	UNIDADES SUPLEMENT.	OBSERVACIONES
9403.80.10.0.10.H	- - - Hechos a mano (152)	-	
9403.80.10.0.90.J	- - - Los demás.	-	
9403.80.30.0	- Muebles de madera del tipo de los utilizados en tiendas y almacenes:		
9403.80.30.0.10.D	- - Hechos a mano (152)	-	
9403.80.30.0.90.F	- - Los demás.	-	
9403.80.90.0	- Los demás muebles de madera		
9403.80.90.0.10.A	- - Hechos a mano (152)	-	
9403.80.90.0.90.C	- - Los demás.	-	
9403.70	- Muebles de plástico:		
9403.70.10.0.00.G	- - Destinados a aeronaves civiles (22)	-	
9403.70.90.0.00.J	- - Los demás.	-	
9403.80.00	- Muebles de otras materias, (incluido el rotan, mimbré, bambú o materias similares)		
9403.80.00.1	- - Muebles mixtos de madera y metal:		
9403.80.00.1.10.D	- - - Hechos a mano (152)	-	
9403.80.00.1.90.F	- - - Los demás.	-	
9403.80.00.9	- - Los demás:		
9403.80.00.9.10.G	- - - Hechos a mano (152)	-	
9403.80.00.9.90.I	- - - Los demás.	-	
9403.90	- Partes:		
9403.90.10.0.00.C	- - De metal.	-	
9403.90.30.0	- - De madera:		
9403.90.30.0.10.H	- - - Hechos a mano (152).	-	
9403.90.30.0.90.J	- - - Las demás.	-	
9403.90.90.0	- - De otras materias:		
9403.90.90.0.10.E	- - - Hechos a mano (152)	-	
9403.90.90.0.90.G	- - - Las demás.	-	
94.04	SOMIERES; ARTICULOS DE CAMA Y ARTICULOS SIMILARES (POR EJEMPLO: COLCHONES, CUBREPIES, EDREDONES, COJINES, PUFES O ALMOHADAS), CON MUELLES O BIEN RELLENOS O SUARNECIDOS INTERIORMENTE CON CUALQUIER MATERIA, INCLUIDOS LOS DE CAUCHO O PLASTICO CELULARES, RECUBIERTOS O NO:		
9404.10.00.0.00.A	- Somieres.	-	
	- Colchones.		

CODIFICACION	DESIGNACION DE LAS MERCANCIAS	UNIDADES SUPLEMENT	OBSERVACIONES
9404.21.00.0	- - De caucho o plástico celulares, recuperables o no.	-	
9404.21.10.0.00.F	- - - De caucho	-	
9404.21.90.0.00.I	- - - De plástico	-	
9404.29	- - De otras materias.	-	
9404.29.10.0.00.H	- - - De muelles metálicos	-	
9404.29.90.0.00.A	- - - Los demás.	-	
9404.30	- Sacos de dormir.	-	
9404.30.10.0.00.E	- - Rellenos de plumas o de plumón	-	
9404.30.90.0.00.H	- - Los demás.	-	
9404.90	- Los demás:	-	
9404.90.10.0.00.B	- - Rellenos de plumas o de plumón	-	
9404.90.90	- - Los demás.	-	
9404.90.90.1.00.C	- - - De caucho o de plástico celulares.	-	
9404.90.90.9.00.F	- - - Los demás.	-	
94.05	APARATOS DE ALUMBRADO (INCLUIDOS LOS PROYECTORES) Y SUS PARTES, NO EXPRESADOS NI COMPRENDIDOS EN OTRA PARTE; ANUNCIOS, LETREROS Y PLACAS, INDICADORES, LUMINOSOS, Y ARTICULOS SIMILARES, CON LUZ FIJADA PERMANENTEMENTE, Y SUS PARTES NO EXPRESADAS NI COMPRENDIDAS EN OTRAS PARTIDAS:		
9405.10.00	- Lámparas y demás aparatos eléctricos de alumbrado, para colgar o fijar al techo o a la pared, con exclusión del tipo de los utilizados para el alumbrado de espacios o vías públicas.		
9405.10.10.0.00.H	- - De metales comunes o de plástico, destinados a aeronaves civiles (22)	-	
	- - - Los demás:		
	- - - De plástico.		
9405.10.21	- - - - Del tipo de los utilizados para lámparas y tubos de incandescencia:		
9405.10.21.1.00.C	- - - - - De fibra vulcanizada.	-	
9405.10.21.9.00.F	- - - - - Los demás	-	
9405.10.29	- - - - Los demás	-	
9405.10.29.1.00.E	- - - - - De fibra vulcanizada	-	
9405.10.29.9.00.H	- - - - - Los demás	-	
9405.10.30	- - - De cerámica	-	
9405.10.30.1.00.B	- - - - Blanca o de un solo color.	-	
9405.10.30.9.00.E	- - - - Los demás.	-	

CODIFICACION	DESIGNACION DE LAS MERCANCIAS	UNIDADES SUPLEMENT	OBSERVACIONES
9405.10.50.0.00.I	- - - De vidrio.	-	
	- - - De otras materias:		
9405.10.91.0	- - - - Del tipo de los utilizados para lámparas y tubos de incandescencia.		
9405.10.91.0.10.I	- - - - - Hechos a mano (152).	-	
9405.10.91.0.90.A	- - - - - Los demás	-	
9405.10.99	- - - - Los demás:		
9405.10.99.1	- - - - - De madera:		
9405.10.99.1.10.I	- - - - - - Hechos a mano (152).	-	
9405.10.99.1.90.A	- - - - - - Los demás.	-	
9405.10.99.2	- - - - - De piedra de talla, escultórica		
9405.10.99.2.10.G	- - - - - - Hechos a mano (152)	-	
9405.10.99.2.90.I	- - - - - - Los demás.	-	
9405.10.99.3	- - - - - De metales comunes.		
9405.10.99.3.10.E	- - - - - - Hechos a mano (152).	-	
9405.10.99.3.90.G	- - - - - - Los demás.	-	
9405.10.99.9	- - - - - Los demás:		
9405.10.99.9.10.B	- - - - - - Hechos a mano (152)	-	
9405.10.99.9.90.D	- - - - - - Los demás.	-	
9405.20	- Lámparas eléctricas de cabecera, de mesa, de oficina o de pie		
	- - De plástico.		
9405.20.11	- - - Del tipo de las utilizadas para lámparas y tubos de incandescencia:		
9405.20.11.1.00.C	- - - - De fibra vulcanizada	-	
9405.20.11.9.00.F	- - - - Los demás.	-	
9405.20.19	- - - Las demás:		
9405.20.19.1.00.E	- - - - De fibra vulcanizada	-	
9405.20.19.9.00.H	- - - - Los demás	-	
9405.20.30	- - De cerámica	-	
9405.20.30.1.00.J	- - - Blanca o de un solo color	-	
9405.20.30.9.00.C	- - - Los demás.	-	
9405.20.50.0.00.G	- - De vidrio	-	
	- - De otras materias		

CODIFICACION	DESIGNACION DE LAS MERCANCIAS	UNIDADES SUPLEMENT	OBSERVACIONES
9405.20.91	- - - Del tipo de las utilizadas para lámparas y tubos de incandescencia	-	
9405.20.91.1.00.F	- - - - De madera.	-	
9405.20.91.2.00.D	- - - - De piedra de talla, esculpida	-	
9405.20.91.3.00.B	- - - - De metales comunes.	-	
9405.20.91.9.00.I	- - - - Las demás.	-	
9405.20.99	- - - Las demás:	-	
9405.20.99.1	- - - - De madera:	-	
9405.20.99.1.10.G	- - - - - Hechos a mano (152)	-	
9405.20.99.1.90.I	- - - - - Las demás.	-	
9405.20.99.2	- - - - De piedra de talla, esculpida:	-	
9405.20.99.2.10.E	- - - - - Hechos a mano (152)	-	
9405.20.99.2.90.G	- - - - - Las demás.	-	
9405.20.99.3	- - - - De metales comunes	-	
9405.20.99.3.10.C	- - - - - Hechos a mano (152)	-	
9405.20.99.3.90.E	- - - - - Las demás.	-	
9405.20.99.9	- - - - Las demás:	-	
9405.20.99.9.10.J	- - - - - Hechos a mano (152).	-	
9405.20.99.9.90.B	- - - - - Las demás.	-	
9405.30.00.0.00.F	- Guirnalda eléctrica del tipo de las utilizadas en árboles de Navidad	-	
9405.40	- Los demás aparatos eléctricos de alumbrado.	-	
9405.40.10.0.00.B	- - Proyector	-	
	- - Los demás:	-	
	- - - De plástico:	-	
9405.40.31	- - - Del tipo de los utilizados para lámparas y tubos de incandescencia	-	
9405.40.31.1.00.E	- - - - De fibra vulcanizada.	-	
9405.40.31.9.00.H	- - - - Los demás.	-	
9405.40.35	- - - Del tipo de los utilizados para tubos fluorescentes:	-	
9405.40.35.1.00.A	- - - - De fibra vulcanizada	-	
9405.40.35.9.00.D	- - - - Los demás	-	
9405.40.39	- - - Los demás:	-	
9405.40.39.1.00.G	- - - - De fibra vulcanizada	-	
9405.40.39.9.00.J	- - - - Los demás.	-	

CODIFICACION	DESIGNACION DE LAS MERCANCIAS	UNIDADES SUPLEMENT	OBSERVACIONES
	- - - De otras materias:	-	
9405.40.91	- - - Del tipo de los utilizados para lámparas y tubos de incandescencia.	-	
9405.40.91.1.00.B	- - - - De caucho.	-	
9405.40.91.2.00.J	- - - - De piedra de talla, esculpida	-	
9405.40.91.3.00.H	- - - - De cerámica.	-	
9405.40.91.4.00.F	- - - - De metales comunes	-	
9405.40.91.9.00.E	- - - - Los demás.	-	
9405.40.99	- - - Del tipo de los utilizados para tubos fluorescentes	-	
9405.40.99.1.00.H	- - - - De caucho.	-	
9405.40.99.2.00.F	- - - - De piedra de talla, esculpida	-	
9405.40.99.3.00.D	- - - - De cerámica	-	
9405.40.99.4.00.B	- - - - De metales comunes	-	
9405.40.99.9.00.A	- - - - Los demás	-	
9405.40.99	- - - Los demás:	-	
9405.40.99.1	- - - - De caucho:	-	
9405.40.99.1.10.C	- - - - - Hechos a mano (152).	-	
9405.40.99.1.90.E	- - - - - Los demás	-	
9405.40.99.2	- - - - De piedra de talla, esculpida	-	
9405.40.99.2.10.A	- - - - - Hechos a mano (152)	-	
9405.40.99.2.90.C	- - - - - Los demás.	-	
9405.40.99.3	- - - - De cerámica:	-	
9405.40.99.3.10.I	- - - - - Hechos a mano (152)	-	
9405.40.99.3.90.A	- - - - - Los demás	-	
	- - - - De metales comunes:	-	
9405.40.99.4	- - - - - Balizas empotradas para aerobuertos:	-	
9405.40.99.4.10.G	- - - - - Hechos a mano (152)	-	
9405.40.99.4.90.I	- - - - - Las demás.	-	
9405.40.99.5	- - - - Los demás:	-	
9405.40.99.5.10.D	- - - - - Hechos a mano (152)	-	
9405.40.99.5.90.F	- - - - - Los demás.	-	
9405.40.99.9	- - - - Los demás:	-	

CODIFICACION	DESIGNACION DE LAS MERCANCIAS	UNIDADES SUPLEMENT	OBSERVACIONES
9405.40.98.9.10.F	- - - - - Hechos a mano (152).	-	
9405.40.99.9.00.H	- - - - - Los demás.	-	
9405.50.00	- Aparatos de alumbrado no eléctricos:		
	- - De plástico:		
9405.50.00.1	- - - De fibra vulcanizada		
9405.50.00.1.10.H	- - - - Hechos a mano (152)	-	
9405.50.00.1.90.J	- - - - Los demás	-	
9405.50.00.2	- - - Los demás:		
9405.50.00.2.10.F	- - - - Hechos a mano (152).	-	
9405.50.00.2.90.H	- - - - Los demás.	-	
9405.50.00.3	- - De piedra de talla, esculpida		
9405.50.00.3.10.D	- - - Hechos a mano (152)	-	
9405.60.00.3.90.F	- - - Los demás.	-	
	- - De cerámica:		
9405.50.00.4	- - - Blanca o de un solo color:		
9405.50.00.4.10.B	- - - - Hechos a mano (152).	-	
9405.50.00.4.90.D	- - - - Los demás	-	
9405.50.00.5	- - - Los demás:		
9405.50.00.5.10.I	- - - - Hechos a mano (152)	-	
9405.50.00.5.90.A	- - - - Los demás.	-	
9405.50.00.6	- - De vidrio		
9405.50.00.6.10.C	- - - Hechos a mano (152)	-	
9405.50.00.6.90.I	- - - Los demás.	-	
9405.50.00.7	- - De metales comunes		
9405.50.00.7.10.E	- - - Hechos a mano (152).	-	
9405.60.00.7.90.G	- - - Los demás.	-	
9405.50.00.8	- - Los demás:		
9405.50.00.8.10.A	- - - Hechos a mano (152)	-	
9405.50.00.8.90.C	- - - Los demás.	-	
9405.60	- Letras, letreros y placas indicadoras, luminosas, y artículos similares		
9405.60.10.0.00.G	- Letras y placas indicadoras, luminosas, y artículos similares, de metales comunes o de plástico, destinados a aeronaves civiles (22)	-	

CODIFICACION	DESIGNACION DE LAS MERCANCIAS	UNIDADES SUPLEMENT	OBSERVACIONES
	- - Los demás:		
9405.60.91	- - - De plástico:		
9405.60.91.1.00.G	- - - - De fibra vulcanizada.	-	
9405.60.91.9.00.J	- - - - Los demás	-	
9405.60.99.0	- - - De otras materias:		
9405.60.99.0.10.J	- - - - Hechos a mano (152)	-	
9405.60.99.0.90.B	- - - - Los demás	-	
	- Partes:		
9405.91	- - De vidrio:		
	- - - Artículos para equipar los aparatos eléctricos de iluminación (excepto los proyectores)		
9405.91.11.0.00.I	- - - - Vidrios con facetas, plaquitas, bolas, almendras, filerones, colgantes y demás piezas análogas para lámparas	-	
9405.91.19.0.00.A	- - - - Los demás (difusores, incluso los de techo, copas, copelas, dentallas, globos, tulipas, etc.)	-	
9405.91.90	- - - Los demás:		
9405.91.90.1.00.A	- - - - Para proyectores.	-	
9405.91.90.9.00.D	- - - - Los demás	-	
9405.92	- - De plástico:		
9405.92.10.0.00.I	- - - Partes de los artículos de las subpartidas 9405.10 ó 9405.60, destinadas a aeronaves civiles (22)	-	
9405.92.90	- - - Los demás:		
9405.92.90.1.00.V	- - - - Para proyectores	-	
	- - - - Los demás:		
9405.92.90.2.00.H	- - - - De fibra vulcanizada	-	
9405.92.90.9.00.C	- - - - Los demás	-	
9405.99	- - Los demás:		
9405.99.10.0.00.B	- - - Partes de los artículos de las partidas 9405.10 ó 9405.60, de metales comunes destinados a aeronaves civiles (22).	-	
9405.99.90	- - - Los demás:		
9405.99.90.1	- - - - De madera:		
9405.99.90.1.10.B	- - - - - Hechos a mano (152)	-	
9405.99.90.1.90.D	- - - - - Los demás.	-	
9405.99.90.2	- - - - De materias textiles		

CODIFICACION	DESIGNACION DE LAS MERCANCIAS	UNIDADES SUPLEMENT	OBSERVACIONES
9405.99.90.2.10.J	- - - - - Hechas a mano (152)	-	
9405.99.90.2.90.B	- - - - - Las demás.	-	
9405.99.90.3	- - - - - De cerámica	-	
9405.99.90.3.10.H	- - - - - Hechas a mano (152)	-	
9405.99.90.3.90.J	- - - - - Las demás.	-	
9405.99.90.4	- - - - - De metales comunes.	-	
9405.99.90.4.10.F	- - - - - Hechas a mano (152)	-	
9405.99.90.4.90.H	- - - - - Las demás.	-	
9405.99.90.9	- - - - - Las demás:	-	
9405.99.90.9.10.E	- - - - - Hechas a mano (152)	-	
9405.99.90.9.90.G	- - - - - Las demás.	-	
94.05	CONSTRUCCIONES PREFABRICADAS:		
9406.00.10.0.00.1	- De madera.	-	
9406.00.30.0.00.E	- De hierro o de acero	-	
9406.00.90	- De otras materias:	-	
9406.00.90.1.00.J	- - De plástico.	-	
9406.00.90.9.00.C	- - De las demás materias	-	

N.º	REMISIONES
(4)	El control de utilización de este destino particular se hará mediante la aplicación de las disposiciones comunitarias dictadas en la materia.
(22)	La admisión de esta subpartida se subordinará a las condiciones previstas en las disposiciones comunitarias dictadas en la materia. Véase también el apartado B del Título II de las Disposiciones preliminares (NC).
(58)	Excepto los productos originarios de Yugoslavia
(100)	Para la construcción, el mantenimiento o la reparación de aviones con un peso en vacío de más de 2 000.
(152)	La admisión en esta subpartida está reservada a los productos considerados como hechos a mano por las autoridades comunitarias competentes.
(153)	El beneficio de este contingente arancelario comunitario está reservado a los productos acompañados de un certificado de autenticidad emitido por las autoridades comunitarias competentes, en el que se certifique que las mercancías enumeradas son hechas a mano.

CODIFICACION	DESIGNACION DE LAS MERCANCIAS	UNIDADES SUPLEMENT	OBSERVACIONES
	CAPITULO 95 JUGUETES, JUEGOS Y ARTICULOS PARA RECREO O PARA DEPORTE; PARTES Y ACCESORIOS		
95.01	JUGUETES DE RUEDAS DISEÑADOS PARA SER MONTADOS POR LOS NIÑOS (POR EJEMPLO: TRICICLOS, PATINETES O COCHES DE PEDALES); COCHES Y SILLAS DE RUEDAS PARA MUÑECAS:		
9501.00.10.0.00.C	- Coches y sillas de ruedas para muñecas.	-	
9501.00.90.0.00.F	- Las demás.	-	
95.02	MUÑECAS QUE REPRESENTEN SOLAMENTE SERES HUMANOS:		
9502.10	+ Muñecas, incluso vestidas		
9502.10.10.0	- - De plástico.		
9502.10.10.0.10.1	- - - Muñecas decorativas hechas a mano, vestidas de manera folklórica características del país de origen (152).	-	
9502.10.10.0.90.A	- - - Las demás.	-	
9502.10.90.0	- - De otras materias:		
9502.10.90.0.10.B	- - - Muñecas decorativas hechas a mano, vestidas de manera folklórica características del país de origen (152)	-	
9502.10.90.0.90.D	- - - Las demás	-	
	- Partes y complementos:		
9502.91.00.0.00.D	- - Prendas y complementos, calzado y sombreros.	-	
9502.98.00	- - Las demás:		
9502.99.00.1.00.D	- - - Cabezas.	-	
9502.99.00.9.00.G	- - - Las demás.	-	
95.03	LOS DEMÁS JUGUETES; MODELOS REDUCIDOS Y MODELOS SIMILARES PARA ENTRETENIMIENTO, INCLUSO ANIMADOS; ROMPECABEZAS DE CUALQUIER CLASE:		
9503.10	- Trenas eléctricas, incluidos los carriles (raíles), señales y demás accesorios.		
9503.10.10.0.00.1	- - Modelos reducidos.	-	
9503.10.90.0.00.9	- - Los demás.	-	
9503.20	- Modelos reducidos para ensamblar, incluso animados, excepto los de la subpartida 9503.10.		
9503.20.10	- - De plástico.		
	- - - Con mecanismo:		
9503.20.10.1.00.E	- - - - Eléctrico, incluso electrónico.	-	

CODIFICACION	DESIGNACION DE LAS MERCANCIAS	UNIDADES SUPLEMENT	OBSERVACIONES
9503.20.10.2.00.C	- - - - No eléctrico.	-	
9503.20.10.3.00.A	- - - - Sin mecanismo.	-	
9503.20.10.9.00.H	- - - - Partes y accesorios.	-	
9503.20.90	- - Los demás:		
	+ - - Con mecanismo		
9503.20.90.1.00.H	- - - - Eléctrico, incluso electrónico	-	
9503.20.90.2.00.F	- - - - No eléctrico.	-	
9503.20.90.3.00.D	- - - - Sin mecanismo	-	
9503.20.90.9.00.A	- - - - Partes y accesorios.	-	
9503.30	- Los demás suntuosos y juguetes de construcción:		
9503.30.10	- - De madera:		
	- - - Con mecanismo		
9503.30.10.1	- - - - Eléctrico, incluso electrónico.	-	
9503.30.10.1.10.B	- - - - - Hechos a mano (152).	-	
9503.30.10.1.90.D	- - - - - Los demás	-	
9503.30.10.2	- - - - No eléctrico:		
9503.30.10.2.10.J	- - - - - Hechos a mano (152)	-	
9503.30.10.2.90.B	- - - - - Los demás	-	
9503.30.10.3	- - - - Sin mecanismo:		
9503.30.10.3.10.H	- - - - - Hechos a mano (152)	-	
9503.30.10.3.90.J	- - - - - Los demás	-	
9503.30.10.9	- - - - Partes y accesorios:		
9503.30.10.9.10.E	- - - - - Hechos a mano (152)	-	
9503.30.10.9.90.G	- - - - - Los demás.	-	
9503.30.30	- - De plástico.		
	- - - Con mecanismo:		
9503.30.30.1.00.I	- - - - Eléctrico, incluso electrónico.	-	
9503.30.30.2.00.G	- - - - No eléctrico.	-	
9503.30.30.3.00.E	- - - - Sin mecanismo.	-	
9503.30.30.9.00.B	- - - - Partes y accesorios.	-	
9503.30.90	- - De otras materias.		
	- - - Con mecanismo.		

CODIFICACION	DESIGNACION DE LAS MERCANCIAS	UNIDADES SUPLEMENT	OBSERVACIONES
9503.30.00.1.00.F	- - - - Eléctrico, incluso electrónico.	-	
9503.30.00.2.00.D	- - - - No eléctrico.	-	
9503.30.00.3.00.B	- - - Sin mecanismo.	-	
9503.30.00.9.00.I	- - - Partes y accesorios.	-	
9503.41.00	- - - Juguetes que representen animales o seres no humanos.	-	
9503.41.00	- - - Rellenos:	-	
9503.41.00	- - - Con mecanismo:	-	
9503.41.00.1.00.B	- - - - Eléctrico, incluso electrónico.	-	
9503.41.00.2.00.J	- - - - No eléctrico.	-	
9503.41.00.3.00.H	- - - Sin mecanismo.	-	
9503.41.00.9.00.E	- - - Partes y accesorios.	-	
9503.48	- - - Los demás:	-	
9503.48.10	- - - De madera:	-	
9503.48.10.1	- - - - Con mecanismo:	-	
9503.48.10.1	- - - - Eléctrico, incluso electrónico.	-	
9503.48.10.1.10.A	- - - - - Hechos a mano (152).	-	
9503.48.10.1.90.C	- - - - - Los demás.	-	
9503.48.10.2	- - - - No eléctrico:	-	
9503.48.10.2.10.I	- - - - - Hechos a mano (152).	-	
9503.48.10.2.90.A	- - - - - Los demás.	-	
9503.48.10.3	- - - Sin mecanismo:	-	
9503.48.10.3.10.G	- - - - Hechos a mano (152).	-	
9503.48.10.3.90.E	- - - - Los demás.	-	
9503.48.10.9	- - - Partes y accesorios.	-	
9503.48.10.9.10.D	- - - - Hechos a mano (152).	-	
9503.48.10.9.90.F	- - - - Los demás.	-	
9503.48.30	- - - De plástico:	-	
9503.48.30	- - - Con mecanismo:	-	
9503.48.30.1.00.H	- - - - Eléctrico, incluso electrónico.	-	
9503.48.30.2.00.F	- - - - No eléctrico.	-	
9503.48.30.3.00.D	- - - Sin mecanismo.	-	

CODIFICACION	DESIGNACION DE LAS MERCANCIAS	UNIDADES SUPLEMENT	OBSERVACIONES
9503.49.30.9.00.A	- - - - Partes y accesorios.	-	
9503.49.90	- - - De otras materias:	-	
9503.49.90	- - - Con mecanismo:	-	
9503.49.90.1.00.E	- - - - Eléctrico, incluso electrónico.	-	
9503.49.90.2.00.C	- - - - No eléctrico.	-	
9503.49.90.3.00.A	- - - Sin mecanismo.	-	
9503.49.90.9.00.H	- - - Partes y accesorios.	-	
9503.50.00	- Instrumentos y aparatos de música, de juguete:	-	
9503.50.00	- - Con mecanismo:	-	
9503.50.00.1	- - - Eléctrico, incluso electrónico.	-	
9503.50.00.1	- - - De madera:	-	
9503.50.00.1.11.G	- - - - Hechos a mano (152).	-	
9503.50.00.1.19.J	- - - - Los demás.	-	
9503.50.00.1.90.A	- - - - Los demás.	-	
9503.50.00.2	- - - No eléctrico:	-	
9503.50.00.2	- - - De madera:	-	
9503.50.00.2.11.E	- - - - Hechos a mano (152).	-	
9503.50.00.2.19.H	- - - - Los demás.	-	
9503.50.00.2.90.I	- - - - Los demás.	-	
9503.50.00.3	- - Sin mecanismo:	-	
9503.50.00.3	- - De madera:	-	
9503.50.00.3.11.C	- - - Hechos a mano (152).	-	
9503.50.00.3.19.F	- - - Los demás.	-	
9503.50.00.3.90.G	- - - Los demás.	-	
9503.50.00.9	- - Partes y accesorios:	-	
9503.50.00.9	- - De madera:	-	
9503.50.00.9.11.V	- - - Hechos a mano (152).	-	
9503.50.00.9.19.C	- - - Los demás.	-	
9503.50.00.9.90.D	- - - Los demás.	-	
9503.60	- Rompecabezas:	-	
9503.60.10.0	- - De madera:	-	
9503.60.10.0.10.G	- - - Hechos a mano (152).	-	

CODIFICACION	DESIGNACION DE LAS MERCANCIAS	UNIDADES SUPLEMENT	OBSERVACIONES
9503 60 10 0 90 I	- - - Los demás.	-	
9503 60 90 0 00 A	- - Los demás	-	
9503 70 00 0 00 H	- Los demás juguetes presentados en sufridos	-	
9503 80	- Los demás juguetes y modelos, con motor.	-	
9503 80 10 0 00 D	- - De plástico	-	
9503 80 90 0 00 G	- - De otras materias.	-	
9503 90	- Los demás.	-	
9503 90 10	- - Armas de juguete	-	
	- - - Con mecanismo	-	
9503 90 10 1	- - - - Eléctrico, incluso electrónico	-	
9503 90 10 1 10 I	- - - - - Hechos a mano, de madera (152)	-	
9503 90 10 1 90 A	- - - - - Las demás	-	
9503 90 10 2	- - - - No eléctrico	-	
9503 90 10 2 10 G	- - - - - Hechos a mano, de madera (152)	-	
9503 90 10 2 90 I	- - - - - Las demás	-	
9503 90 10 3	- - - Sin mecanismo	-	
9503 90 10 3 10 E	- - - - Hechos a mano, de madera (152)	-	
9503 90 10 3 90 G	- - - - Las demás.	-	
9503 90 10 9	- - - Partes y accesorios	-	
9503 90 10 9 10 B	- - - - Hechos a mano, de madera (152)	-	
9503 90 10 9 90 D	- - - - Los demás	-	
	- - Los demás:	-	
9503 90 31	- - - De plástico:	-	
	- - - - Con mecanismo	-	
9503 90 31 1 00 E	- - - - - Eléctrico, incluso electrónico	-	
9503 90 31 2 00 C	- - - - - No eléctrico	-	
	- - - - - Sin mecanismo	-	
9503 90 31 3 00 A	- - - - - Balones y pelotas, hinchables, para playa, de policloruro de vinilo	-	
9503 90 31 5 00 D	- - - - - Los demás	-	
9503 90 31 9 00 H	- - - - Partes y accesorios	-	
9503 90 35	- - - De caucho.	-	

CODIFICACION	DESIGNACION DE LAS MERCANCIAS	UNIDADES SUPLEMENT	OBSERVACIONES
9503 90 35 1 00 A	- - - - Globos	-	
9503 90 35 2 00 I	- - - - Los demás	-	
9503 90 35 9 00 D	- - - - Partes y accesorios	-	
9503 90 37 0 00 A	- - - De materias textiles	-	
	- - - De metal:	-	
9503 90 51 0 00 B	- - - - Modelos en miniatura soplados con motor	-	
9503 90 55	- - - - Los demás	-	
	- - - - - Con mecanismo	-	
9503 90 55 1 00 F	- - - - - Eléctrico, incluso electrónico	-	
9503 90 55 2 00 D	- - - - - No eléctrico	-	
9503 90 55 3 00 B	- - - - - Sin mecanismo	-	
9503 90 55 9 00 I	- - - - - Partes y accesorios	-	
9503 90 89	- - - De otras materias:	-	
	- - - - Con mecanismo.	-	
9503 90 99 1	- - - - Eléctrico, incluso electrónico	-	
9503 90 99 1 10 D	- - - - - Hechos a mano, de madera (152)	-	
9503 90 99 1 90 E	- - - - - Los demás	-	
9503 90 99 2	- - - - No eléctrico.	-	
9503 90 99 2 10 A	- - - - - Hechos a mano, de madera (152)	-	
9503 90 99 2 90 C	- - - - - Los demás	-	
9503 90 99 3	- - - - Sin mecanismo	-	
9503 90 99 3 10 I	- - - - - Hechos a mano, de madera (152)	-	
9503 90 99 3 90 A	- - - - - Los demás	-	
9503 90 99 9	- - - - Partes y accesorios	-	
9503 90 99 9 10 F	- - - - - Hechos a mano, de madera (152)	-	
9503 90 99 9 90 H	- - - - - Los demás	-	
95 04	ARTICULOS PARA JUEGOS DE SOCIEDAD, INCLUIDOS LOS JUEGOS CON MOTOR O CON MECANISMO, BILLARES, MESAS ESPECIALES PARA JUEGOS DE CASINO Y JUEGOS DE MOLOS AUTOMÁTICOS:		
9504 10 00 0 00 J	- Videojuegos del tipo de los utilizados con un receptor de televisión.	-	
9504 20	- Billares y sus accesorios	-	
9504 20 10 0 00 F	- - Billares	-	CITES

CODIFICACION	DESIGNACION DE LAS MERCANCIAS	UNIDADES SUPLEMENT	OBSERVACIONES
9504.20.90	- - Los demás:		
9504.20.90.1.10.F	- - - Tizas de billar.	-	
9504.20.90.9.90.A	- - - Los demás.	-	CITES
9504.30.00	- Los demás juegos activados con moneda o ficha, con exclusión de los juegos de bolos automáticos.		
9504.30.10	- - Juegos con pantalla:		
9504.30.10.1.00.B	- - - Para lugares públicos, que distribuyan dinero, fichas de consumo o premios.	-	
9504.30.10.9.00.E	- - - Los demás.	-	
9504.30.30.0.00.J	- - - "Flippers".	-	
9504.30.30.1.00.C	- - - Para lugares públicos, que distribuyan dinero, fichas de consumo o premios.	-	
9504.30.50.9.00.F	- - - Los demás.	-	
9504.40.00.0.00.D	- Naipes.	-	
9504.90	- Los demás:		
9504.90.10.0.00.A	- Circuitos eléctricos de coches con características de juegos de competición.	-	
9504.90.90.0.00.D	- - Los demás.	-	CITES
95.05	ARTICULOS PARA FIESTAS, CARNAVAL U OTRAS DIVERSIONES, INCLUIDOS LOS DE MAGIA Y LOS ARTICULOS SORPRESA:		
9505.10	- Artículos para fiestas de Navidad:		
9505.10.10.0.00.G	- - De vidrio.	-	
9505.10.90.0.00.J	- - De otras materias.	-	
9505.90.00.0.00.B	- Los demás.	-	
95.06	ARTICULOS Y MATERIAL PARA GIMNASIA, ATLETISMO Y DEMAS DEPORTES (INCLUIDO EL TENIS DE MESA) O PARA JUEGOS AL AIRE LIBRE, NO EXPRESADOS NI COMPRENDIDOS EN OTRA PARTE DE ESTE CAPITULO; PISCINAS, INCLUSO INFANTILES:		
9506.11	- Esquí y demás artículos para la práctica del esquí de nieve.		
9506.11.10.0.00.E	- - Esquí:		
9506.11.10.0.00.E	- - - Esquí de fondo.	PA	
9506.11.90.0.00.H	- - - Otros esquís.	PA	

CODIFICACION	DESIGNACION DE LAS MERCANCIAS	UNIDADES SUPLEMENT	OBSERVACIONES
9506.12.00.0.00.F	- - Sujetadores para esquís.	-	
9506.19	- - Los demás:		
9506.19.10.0.00.G	- - - Bastones para esquís.	PA	
9506.19.90.0.00.J	- - - Los demás.	-	
9506.21.00.0.00.E	- - Esquí acuático, tablas, deslizadoras a vela y demás artículos para la práctica de deportes náuticos.		
9506.29	- - Deslizadores a vela.		
9506.29	- - Los demás:		
9506.29.10.0.00.F	- - - Esquí náuticos.	-	
9506.29.90.0.00.H	- - - Los demás.	-	
9506.31.00.0.00.C	- - Palos ("clubs") y demás artículos para el golf.		
9506.31.00.0.00.C	- - Palos ("clubs") completos.	UN	
9506.32.00.0.00.B	- - Pelotas.	UN	
9506.39	- - Los demás:		
9506.39.10.0.00.C	- - - Partes de palos ("clubs").	-	
9506.39.90.0.00.F	- - - Los demás.	-	
9506.40	- Artículos y material para tenis de mesa:		
9506.40.10.0.00.J	- - Raquetas, pelotas y redes.	-	
9506.40.90.0.00.C	- - Los demás.	-	
9506.51.00.0.00.H	- Raquetas de tenis, de "badminton" o similares, incluso sin cordaje.	-	
9506.59	- - Las demás:		
9506.59.10.0.00.H	- - - Raquetas de "badminton", incluso sin cordaje.	-	
9506.59.90.0.00.A	- - - Las demás.	-	
9506.61.00.0.00.F	- Balones y pelotas, excepto las de golf o las de tenis de mesa.	-	
9506.61.00.0.00.F	- - Pelotas de tenis.	-	
9506.62	- - Inflables:		
9506.62.10.0.00.C	- - - De cuero.	-	
9506.62.90.0.00.F	- - - Los demás.	-	
9506.69	- - Los demás:		
9506.69.10.0.00.F	- - - Pelotas de cricket o de polo.	-	
9506.69.90.0.00.I	- - - Los demás.	-	

CODIFICACION	DESIGNACION DE LAS MERCANCIAS	UNIDADES SUPLEMENT	OBSERVACIONES
9508.70	- Patines para hielo y patines de ruedas, incluido el calzado con patines fijos.		
9508.70.10.0.00.C	- - Patines para hielo.	PA	
9508.70.30.0.00.I	- - Patines de ruedas.	PA	
9508.70.90	- - Partes y accesorios.		
9508.70.90.1.00.D	- - - Para patines de hielo.	-	
9508.70.90.2.00.B	- - - Para patines de ruedas.	-	
	- Los demás.		
9508.91.00	- - Artículos y material para gimnasia o atletismo:		
9508.91.00.1.00.H	- - - Para gimnasia.	-	
9508.91.00.2.00.F	- - - Para atletismo.	-	
9508.99	- - Los demás:		
9508.99.10	- - - Artículos de cricket o de polo, excepto las pelotas:		
9508.99.10.1.00.H	- - - - Palos de cricket o mazos de polo.	-	
9508.99.10.9.00.A	- - - - Los demás.	-	
9508.99.90	- - - Los demás.		
	- - - - Polainas, espinilleras, rodilleras y artículos análogos de protección.		
9508.99.90.1.00.A	- - - - - De piel, de cuero natural, artificial o sintético, de plástico o de caucho.	-	
9508.99.90.2.00.I	- - - - - De otras materias.	-	
9508.99.90.9.00.D	- - - - Los demás.	-	
95.07	CAÑAS DE PESCAR, ANZUELOS Y DEMÁS ARTICULOS PARA LA PESCA CON CAÑA; CAZAMARIPESAS PARA CUALQUIER USO; SEÑUELOS (EXCEPTO LOS DE LA PARTIDA 92.05 O 97.05) Y ARTICULOS DE CAZA SIMILARES:		
9507.10.00.0.00.G	- Cañas de pescar.	-	
9507.20	- Anzuelos, incluso con brazaletes.		
9507.20.10.0.00.C	- - Anzuelos sin brazaletes.	-	
9507.20.80.0.00.F	- - Los demás.	-	
9507.30.00.0.00.C	- Carretillos de pesca.	-	
9507.90.00.0.00.J	- Los demás.	-	
95.08	TIVIVOS, COLUMBIOS, CASSETAS DE TIRO Y DEMÁS ATRACCIONES DE FERIA, CIRCOS, ZOOLOGICOS Y TEATROS AMBULANTES.		
9508.00.00.0.00.H		-	CITES

N.º	REMISIONES
(152)	La admisión en esta subpartida está reservada a los productos considerados como hechos a mano por las autoridades comunitarias competentes.
(153)	El beneficio de este contingente arancelario comunitario está reservado a los productos acompañados de un certificado de autenticidad emitido por las autoridades comunitarias competentes, en el que se certifique que las mercancías enumeradas son hechas a mano.

CODIFICACION	DESIGNACION DE LAS MERCANCIAS	UNIDADES SUPLEMENT	OBSERVACIONES
CAPITULO 98 MANUFACTURAS DIVERSAS			
98.01	MARFIL, MUESO, CONCHA DE TORTUGA, CUERNO, ASTA, CORAL, HACAR Y DEMAS MATERIAS ANIMALES PARA TALLAR, TRABAJADAS, Y MANUFACTURAS DE ESTAS MATERIAS (INCLUSO LAS OBTENIDAS POR MOLDEO):		
9801.10.00	- Marfil trabajado y manufacturas de marfil:		
9801.10.00.1	- - - Simplemente trabajado o labrado:		
9801.10.00.1.10.I	- - - - Hechos a mano (152).	-	CITES
9801.10.00.1.90.A	- - - - Los demás.	-	CITES
9801.10.00.2	- - - Manufacturas:		
9801.10.00.2.10.G	- - - - Varillajes para abanicos		
9801.10.00.2.10.G	- - - - Hechos a mano (152)	-	CITES
9801.10.00.2.90.I	- - - - Los demás.	-	CITES
9801.10.00.3	- - - Los demás:		
9801.10.00.3.10.B	- - - - Hechos a mano (152).	-	CITES
9801.10.00.3.90.D	- - - - Los demás.	-	CITES
9801.90	- Los demás:		
9801.90.10	- - Coral natural o reconstituido, labrado y manufacturas de estas materias:		
9801.90.10.1.00.A	- - - Simplemente trabajado o labrado	-	CITES
9801.90.10.2.00.I	- - - Manufacturas	-	CITES
9801.90.90	- - Los demás:		
9801.90.90.1	- - - De hacar:		
9801.90.90.1.10.C	- - - - Hechos a mano (152).	-	CITES
9801.90.90.1.90.E	- - - - Los demás.	-	CITES
9801.90.90.2	- - - Los demás:		
9801.90.90.2.10.A	- - - - Simplemente trabajados o labrados		
9801.90.90.2.10.A	- - - - Hechos a mano (152).	-	CITES
9801.90.90.2.90.C	- - - - Los demás.	-	CITES
9801.90.90.3	- - - Manufacturas:		
9801.90.90.3.10.I	- - - - Varillajes para abanicos		
9801.90.90.3.10.I	- - - - Hechos a mano (152)	-	CITES
9801.90.90.3.90.A	- - - - Los demás.	-	CITES

CODIFICACION	DESIGNACION DE LAS MERCANCIAS	UNIDADES SUPLEMENT	OBSERVACIONES
9801.90.90.9	- - - - Los demás:		
9801.90.90.9.10.F	- - - - Hechos a mano (152)	-	CITES
9801.90.90.9.90.H	- - - - Los demás.	-	CITES
98.02	MATERIAS VEGETALES O MINERALES PARA TALLAR, TRABAJADAS, Y MANUFACTURAS DE ESTAS MATERIAS; MANUFACTURAS MOLDEADAS O TALLADAS DE CERA, PARAFINA, ESTEARINA, GOMAS O RESINAS NATURALES, O DE PASTA PARA MOLDEAR Y DEMAS MANUFACTURAS MOLDEADAS O TALLADAS NO EXPRESADAS NI COMPRENDIDAS EN OTRAS PARTIDAS; GELATINA SIN ENDURECER TRABAJADA, EXCEPTO LA DE LA PARTIDA 35.03, Y MANUFACTURAS DE GELATINA SIN ENDURECER:		
9802.00.00.1	- Gelatina sin endurecer y sus manufacturas:		
9802.00.00.1.10.J	- - Hechos a mano (152).	-	
9802.00.00.1.90.B	- - Los demás:	-	
9802.00.00.2	- - Simplemente trabajadas o labradas		
9802.00.00.2.10.H	- - - Hechos a mano (152).	-	
9802.00.00.2.90.J	- - - Los demás.	-	
9802.00.00.3	- - Manufacturas:		
9802.00.00.3.10.F	- - - Hechos a mano (152)	-	
9802.00.00.3.90.H	- - - Los demás.	-	
98.03	ESCOBAS, CEPILLOS Y BROCHAS, AUNQUE SEAN PARTES DE MAQUINAS, DE APARATOS O DE VEHICULOS; ESCOBAS MECANICAS DE USO MANUAL, EXCEPTO LAS DE MOTOR; PINCELES Y PLUMEROS; CABEZAS PREPARADAS PARA ARTICULOS DE CEPILLERIA; MUNEQUILLAS Y RODILLOS PARA PINTAR; RASQUETAS DE CAUCHO O DE MATERIAS FLEXIBLES ANALOGAS:		
9803.10.00.0.00.J	- Escobas y escobillas de ramitas u otras materias vegetales atadas en haces, incluso con mango.		
9803.10.00.0.00.J	- Cepillos de dientes, brochas de afeitar, cepillos para el cabello, pestañas, uñas y demás cepillos para el uso de las personas, incluidos los que sean partes de aparatos.		
9803.21.00.0.00.0	- Cepillos de dientes	UN	
9803.29	- Los demás:		
9803.29.10.0.00.G	- - Cepillos y brochas de afeitar.	-	CITES
9803.29.30.0.00.C	- - Cepillos para el caballo	-	CITES
9803.29.90.0.00.J	- - Los demás	-	CITES
9803.30	- Pinceles y brochas para la pintura artistica, pinceles para escribir y pinceles similares para la aplicación de cosméticos.		
9803.30.10.0.00.D	- Pinceles y brochas para pintura artistica, pinceles para escribir.	-	

CODIFICACION	DESIGNACION DE LAS MERCANCIAS	UNIDADES SUPLEMENT	OBSERVACIONES
9603.20.90.0.00.G	- - Pinceles para la aplicación de cosméticos.	-	
9603.40	- - Brochas y pinceles para pintar, enlucir, barnizar o similares (excepto los pinceles de la subpartida 9603.30), muñequillas y rodillos para pintar.	-	
9603.40.10.0.00.B	- - Brochas y pinceles para pintar, enlucir, barnizar o similares.	-	DUMP-CN. 881D)
9603.40.90.0.00.E	- - Muñequillas y rodillos para pintar.	-	
9603.50.00.0.00.A	- Los demás cepillos que constituyan partes de máquinas, de aparatos o de vehículos.	-	
9603.90	- Los demás:	-	
9603.90.10.0.00.A	- - Escobas mecánicas de uso manual excepto las de motor.	-	
9603.90.91.0.00.C	- - Los demás:	-	
9603.90.99	- - - Cepillos y cepillos-escoba para la limpieza de superficies y para la casa, incluidos los cepillos para prendas de vestir o para calzado; artículos de cepillería para el uso de los animales.	-	
9603.90.99.1.00.C	- - - Los demás:	-	CITES
9603.90.99.2.00.A	- - - Plumeros de limpieza.	-	CITES
9603.90.99.3.00.I	- - - Cabezas preparadas para artículos de cepillería.	-	
9603.90.99.3.00.I	- - - Cepillos.	-	
9603.90.99.9.00.F	- - - Los demás.	-	
96.04	TAMICES, CEDAZOS Y CRIBAS, DE MANO:		
9604.00.00.1.00.I	- De tela metálica.	-	
9604.00.00.9.00.B	- Los demás.	-	
96.05	SURTIDOS DE VIAJE PARA EL ASEO PERSONAL, LA COSTURA O LA LIMPIEZA DEL CALZADO O DE LAS PRENDAS:		
9605.00.00.1.00.H	- De cuero natural.	-	CITES
9605.00.00.9.00.A	- Los demás.	-	CITES
96.06	BOTONES Y BOTONES DE PRESIÓN; FORMAS PARA BOTONES Y OTRAS PARTES DE BOTONES O DE BOTONES DE PRESIÓN; ESBOZOS DE BOTONES:		
9606.10.00.0.00.G	- Botones de presión y sus partes.	-	
9606.21.00.0.00.O	- Botones:	-	
9606.21.00.0.00.O	- - De plástico, sin forrar con materias textiles.	-	
9606.22.00.0.00.C	- - De metales comunes, sin forrar con materias textiles.	-	
9606.29.00	- Los demás:	-	
9606.29.00.1.00.O	- - De metales comunes forrados o combinados con materias textiles.	-	CITES

CODIFICACION	DESIGNACION DE LAS MERCANCIAS	UNIDADES SUPLEMENT	OBSERVACIONES
9606.29.00.2.00.B	- - De nácar, de marfil o de corozo.	-	CITES
9606.29.00.9.00.G	- - Los demás.	-	CITES
9606.30.00	- Formas para botones y demás partes de botones, esbozos de botones:		
9606.30.00.1.00.A	- - De metales comunes.	-	CITES
9606.30.00.2.00.I	- - De nácar, de marfil o de corozo.	-	CITES
9606.30.00.9.00.D	- - Los demás.	-	CITES
96.07	CIERRES DE CREMALLERA Y SUS PARTES:		
9607.11.00.0.00.E	- Cierres de cremallera:		
9607.11.00.0.00.E	- - Con dientes de metal común.	-	MI
9607.19.00.0.00.G	- Los demás.	-	MI
9607.20	- Partes:		
9607.20.11.0.00.A	- - De metales comunes (incluido las partes para cintas con grapas de metales comunes):	-	
9607.20.11.0.00.A	- - - Cintas con grapas.	-	MI
9607.20.19.0.00.C	- - Las demás.	-	
9607.20.91.0.00.D	- - Las demás:	-	
9607.20.91.0.00.D	- - - Cintas con grapas.	-	MI
9607.20.99.0.00.F	- - Los demás.	-	
96.08	BOLIGRAFOS; ROTULADORES; MARCADORES CON PUNTA DE FIELTRO O OTRA PUNTA POROSA; ESTILOGRAFICAS Y OTRAS PLUMAS; ESTILETOS O PUNZONES PARA CLISES; PORTAPLUMAS; PORTALAPICES Y ARTICULOS SIMILARES; PARTES DE ESTOS ARTICULOS (INCLUIDOS LOS CAPUCHONES Y SUJETADORES), CON EXCLUSIÓN DE LAS DE LA PARTIDA 96.09:		
9608.10	- Bolígrafos:		
9608.10.10	- - De tinta líquida:		
9608.10.10.1.00.A	- - - Con cuerpo o capuchón de metales preciosos o de chapados de metales preciosos.	-	UN
9608.10.10.9.00.D	- - Los demás.	-	UN
9608.10.90	- - Los demás:		
9608.10.90.1.00.G	- - - Con cuerpo o capuchón de metales preciosos o de chapados de metales preciosos.	-	UN
9608.10.90.9.00.F	- - Sin mecanismo.	-	UN
9608.10.90.9.00.F	- - Los demás:	-	

CODIFICACION	DESIGNACION DE LAS MERCANCIAS	UNIDADES SUPLEMENT	OBSERVACIONES
9608.10.91	- - - - Con cartucho recambiable.		
9608.10.91.1.00.C	- - - - Con mecanismo	UN	
9608.10.91.2.00.A	- - - - Sin mecanismo.	UN	
9608.10.99	- - - - Los demás.		
9608.10.99.1.00.E	- - - - Con mecanismo.	UN	
9608.10.99.2.00.C	- - - - Sin mecanismo.	UN	
9608.20.00	- Rotuladores y marcadores con punta de fieltro u otra punta porosa:		
	- - Con mecanismo:		
9608.20.00.1.00.A	- - Con cuerpo o con capuchón de metales preciosos o de chapados de metales preciosos	UN	
9608.20.00.2.00.I	- - Los demás.	UN	
9608.20.00.3.00.D	- Sin mecanismo.	UN	
	- Estilográficas y otras plumas		
9608.31.00.0.00.J	- Para dibujar con tinta china.	UN	
9608.39	- Las demás.		
9608.39.10.0.00.J	- - Con cuerpo o capuchón de metales preciosos o de chapados de metales preciosos.	UN	
9608.39.90	- - Los demás.		
9608.39.90.1.00.A	- - - Con mecanismo	UN	CITES
9608.39.90.2.00.I	- - - Sin mecanismo	UN	CITES
9608.40.00	- Portaminas:		
	- - Con mecanismo:		
9608.40.00.1.00.G	- - Con cuerpo o con capuchón de metales preciosos o de chapados de metales preciosos.	UN	
9608.40.00.2.00.E	- - Los demás.	UN	
9608.40.00.3.00.C	- Sin mecanismo.	UN	
9608.50.00	- Conjunto o surtidos de artículos pertenecientes por lo menos a dos de las subpartidas anteriores:		
	- - Con mecanismo.		
9608.50.00.1.00.D	- - Con cuerpo o con capuchón de metales preciosos o de chapados de metales preciosos.	-	
9608.50.00.2.00.B	- - Los demás.	-	
	- Sin mecanismo:		
9608.50.00.3.00.J	- - Bolígrafos y rotuladores	-	

CODIFICACION	DESIGNACION DE LAS MERCANCIAS	UNIDADES SUPLEMENT	OBSERVACIONES
9608.50.00.9.00.0	- - - Los demás	-	
9608.60	- Recambios (repuestos) para bolígrafos, con la punta:		
9608.60.10.0.00.B	- - De tinta líquida	UN	
9608.60.90.0.00.E	- - Los demás.	UN	
	- Los demás:		
9608.91.00	- Plumillas y puntos para plumillas:		
9608.91.00.1.90.F	- - Plumillas.	-	
9608.91.00.2	- - Puntos para plumillas:		
9608.91.00.2.10.B	- - - Puntas, no fibrosas, de plástico, para rotuladores, con un canal interno.	-	
9608.91.00.2.90.D	- - - Los demás.	-	
9608.99	- Los demás:		
9608.99.10	- - Otros portaplumas, portalápices y similares.		
9608.99.10.1.00.E	- - - Con cuerpo o con capuchón de metales preciosos o de chapados de metales preciosos	-	
9608.99.10.9.00.H	- - - Los demás.	-	
	- Los demás:		
9608.99.30.0.00.C	- - - Cartuchos de recambio para estilográficas y rotuladores con punta de fibras o de mecha de fieltro	UN	
	- Los demás:		
9608.99.91.0.00.I	- - - De metal	-	
9608.99.99.0.00.A	- - - Los demás.	-	
96.09	LÁPICES, MINAS, PASTELES, CARBONCILLOS, TIZAS PARA ESCRIBIR O DIBUJAR Y JABONCILLO DE SASTRE:		
9609.10	- Lápices:		
9609.10.10.0.00.B	- - Con mina de grafito	-	
9609.10.90.0.00.E	- - Los demás.	-	
9609.20.00.0.00.B	- Minas para lápices o para portaminas.	-	
9609.90	- Los demás:		
9609.90.10	- Pasteles y carboncillos:		
9609.90.10.1.00.C	- - Pasteles.	-	
9609.90.10.2.00.A	- - Carboncillos	-	
9609.90.90.0.00.H	- - Los demás	-	

CODIFICACION	DESIGNACION DE LAS MERCANCIAS	UNIDADES SUPLEMENT	OBSERVACIONES
96.10 9610 00 00 0 00 C	PIZARRAS Y TABLEROS PARA ESCRIBIR O DIBUJAR, INCLUIDO CON MARCO.	-	
96.11	PECHADORES, SELLOS, NUMERADORES, TIMBRADORES Y ARTICULOS SIMILARES (INCLUIDOS LOS APARATOS PARA IMPRIMIR ETIQUETAS), MANUALES; COMPONEDORES E IMPRENTILLAS, MANUALES:		
9611 00 00 1 00 J	- Automáticos.	-	
9611 00 00 9 00 C	- Los demás.	-	
96.12	CINTAS PARA MAQUINAS DE ESCRIBIR Y CINTAS SIMILARES, ENTINTADAS O PREPARADAS DE OTRO MODO, PARA IMPRIMIR, INCLUIDO EN CARRETES O CARTUCHOS; TAMPONES, INCLUIDO IMPREGNADOS O CON CAJA:		
9612 10	- Cintas:		
9612 10 10 0 00 G	- - De plástico	-	
9612 10 90 0 00 J	- - Las demás	-	
9612 20 00 0 00 G	- Tampones.	-	
96.13	ENCENDEDORES Y MECHEROS, INCLUIDO MECANICOS O ELECTRICOS Y SUS PARTES, EXCEPTO LAS PIEDRAS Y LAS MECHAS:		
9613 10 00	- Encendedores de bolsillo no recargables, de gas:		
9613 10 00 1 00 F	- - De metales preciosos o de chapados de metales preciosos	UN	
9613 10 00 9 00 I	- - Los demás.	UN	
9613 20	- Encendedores de bolsillo recargables, de gas:		
9613 20 10	- - Con encendido eléctrico.		
9613 20 10 1 00 B	- - - De metales preciosos o de chapados de metales preciosos	UN	CITES
9613 20 10 9 00 E	- - - Los demás.	UN	CITES
9613 20 90	- - Con encendido de otro tipo.		
9613 20 90 1 00 E	- - - De metales preciosos o de chapados de metales preciosos.	UN	CITES
9613 20 90 9 00 H	- - - Los demás	UN	CITES
9613 30 00	- Encendedores de mesa:		
9613 30 00 1 00 B	- - De metales preciosos o de chapados de metales preciosos	UN	CITES
	- - Los demás.		
9613 30 00 2 00 J	- - - De gas	UN	CITES
9613 30 00 9 00 E	- - - Los demás.	UN	CITES
9613 80 00	- Los demás encendedores y mecheros		
9613 80 00 1 00 A	- - De metales preciosos o de chapados de metales preciosos	-	

CODIFICACION	DESIGNACION DE LAS MERCANCIAS	UNIDADES SUPLEMENT	OBSERVACIONES
	- - Los demás:		
9613 80 00 2 00 I	- - - De gas	-	
9613 80 00 9 00 D	- - - Los demás	-	
9613 90 00 0	- Partes.		
9613 90 00 0 20 I	- Mecanismo de encendido piezoelectrico	-	
9613 90 00 0 90 B	- Las demás	-	
96.14	PIPAS (INCLUIDAS LAS CAZOLETAS), BOCUILLAS PARA CIGARROS Y CIGARRILLOS, Y SUS PARTES:		
9614 10 00 0 00 G	- Escalibornes de madera o de raices	-	CITES
9614 20	- Pipas y cazoleas:		
9614 20 10 0 00 C	- - De madera o de raiz	-	CITES
9614 20 90 0 00 F	- - De otras materias	-	CITES
9614 90 00 0 00 J	- Las demás.	-	CITES
96.15	PEINES, PEINETAS, PASADORES Y ARTICULOS SIMILARES; HORQUILLAS; RIZADORES, BIGUDIES Y ARTICULOS SIMILARES PARA EL PEINADO, EXCEPTO LOS DE LA PARTIDA 85.16, Y SUS PARTES:		
	- Peines, peinetas, pasadores y articulos similares:		
9615 11 00	- - De caucho endurecido o de plástico		
9615 11 00 1 00 C	- - - De celulósido.	-	
9615 11 00 9 00 F	- - - Los demás	-	
9615 19 00 0 00 G	- Los demás	-	CITES
9615 90 00	- Los demás:		
9615 90 00 1 00 G	- - De plástico	-	
9615 90 00 9 00 J	- - Los demás.	-	
96.16	PULVERIZADORES DE TOCADOR, SUS MONTURAS Y CABEZAS DE MONTURAS; BORLAS Y SIMILARES PARA LA APLICACION DE POLVOS O DE COSMETICOS O PRODUCTOS DE TOCADOR:		
9616 10	- Pulverizadores de tocador, sus monturas y cabezas de monturas:		
9616 10 10 0 00 C	- - Pulverizadores de tocador	-	
9616 10 90 0 00 F	- - Monturas y cabezas de monturas.	-	
9616 20 00 0 00 C	- Borlas y similares para la aplicación de polvos o de cosméticos o productos de tocador.	-	

CODIFICACION	DESIGNACION DE LAS MERCANCIAS	UNIDADES SUPLEMENT	OBSERVACIONES
98.17	<p>TERMOS Y DEMAS RECIPIENTES ISOTERMICOS, MONTADOS Y AISLADOS POR VACIO, ASI COMO SUS PARTES (EXCEPTO LAS AMPOLLAS DE VIDRIO):</p> <ul style="list-style-type: none"> - Termos y demás recipientes isotérmicos montados, de capacidad: 		
9817.00.11.0.00.C	- - No superior a 0,75 litros.	-	
9817.00.19.0.00.E	- - Superior a 0,75 litros.	-	
9817.00.90.0.00.G	- Partes (excepto las ampollas de vidrio)	-	
98.18	<p>MANIQUIES Y ARTICULOS SIMILARES; AUTOMATAS Y ESCENAS ANIMADAS PARA ESCAFARATES.</p>		
9818.00.00.0.00.H		-	

N.º	REMISIONES
(152)	<p>La admisión en esta subpartida está reservada a los productos considerados como hechos a mano por las autoridades comunitarias competentes.</p>
1153	<p>El beneficio de este contingente arancelario comunitario está reservado a los productos acompañados de un certificado de autenticidad emitido por las autoridades comunitarias competentes, en el que se certifique que las mercancías enumeradas son hechas a mano.</p>

CODIFICACION	DESIGNACION DE LAS MERCANCIAS	UNIDADES SUPLEMENT.	OBSERVACIONES
CAPITULO 97			
OBJETOS DE ARTE, DE COLECCION O DE ANTIGUEDAD.			
97.01	CUADROS, PINTURAS Y DIBUJOS, HECHOS TOTALMENTE A MANO, CON EXCLUSION DE LOS DIBUJOS DE LA PARTIDA 49.05 Y DE LOS ARTICULOS MANUFACTURADOS DECORADOS A MANO; "COLLAGES" Y CUADROS SIMILARES.		
9701 10 00 0 00 A	- Cuadros, pinturas y dibujos.	-	
9701 90 00 0 00 D	- Los demás.	-	
97.02	GRABADOS, ESTAMPAS Y LITOGRAFIAS ORIGINALES.		
9702 00 00 0 00 B		-	
97.03	OBRA ORIGINAL DE ESTATUARIA O DE ESCULTURA, DE CUALQUIER MATERIA.		
9703 00 00 0 00 A		-	
97.04	SELLOS DE CORREOS, TIMBRES FISCALES, MARCAS POSTALES, SOBRES PRIMER DIA, ARTICULOS FRANQUEADOS Y ANALOGOS, OBLITERADOS, O BIEN SIN OBLITERAR QUE NO TENGAN NI HAYAN DE TENER CURSO LEGAL EN EL PAIS DE DESTINO.		
9704 00 00 0 00 J		-	
97.05	COLECCIONES Y ESPECIMENES PARA COLECCIONES DE ZOOLOGIA, BOTANICA, MINERALOGIA O ANATOMIA, O QUE TENGAN INTERES HISTORICO, ARQUEOLOGICO, PALEONTOLOGICO, ETNOGRAFICO O NUMISMATICO.		
9705 00 00 0 00 I		-	CITES; VETER(A)
97.06	ANTIGUEDADES DE MAS DE CIENTO AÑOS.		
9706 00 00 0 00 H		-	

N.º	REMISIONES
(A)	Solamente los referidos a zoología y anatomía (trofeos de caza, piezas de museo o adorno).