

BOLETIN OFICIAL DEL ESTADO

AÑO CCCXXXIV • VIERNES 8 DE ABRIL DE 1994 • SUPLEMENTO DEL NUMERO 84

MINISTERIO DE ECONOMIA Y HACIENDA

*Orden de 29 de marzo de 1994
por la que se regulan determina-
dos aspectos del Seguro Combi-
nado de Helada, Pedrisco y Viento
en Cítricos, comprendido en el
Plan de Seguros Agrarios Combi-
nados para el ejercicio 1994.*

ANEXOS

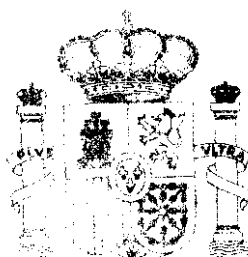

MINISTERIO DE LA PRESIDENCIA

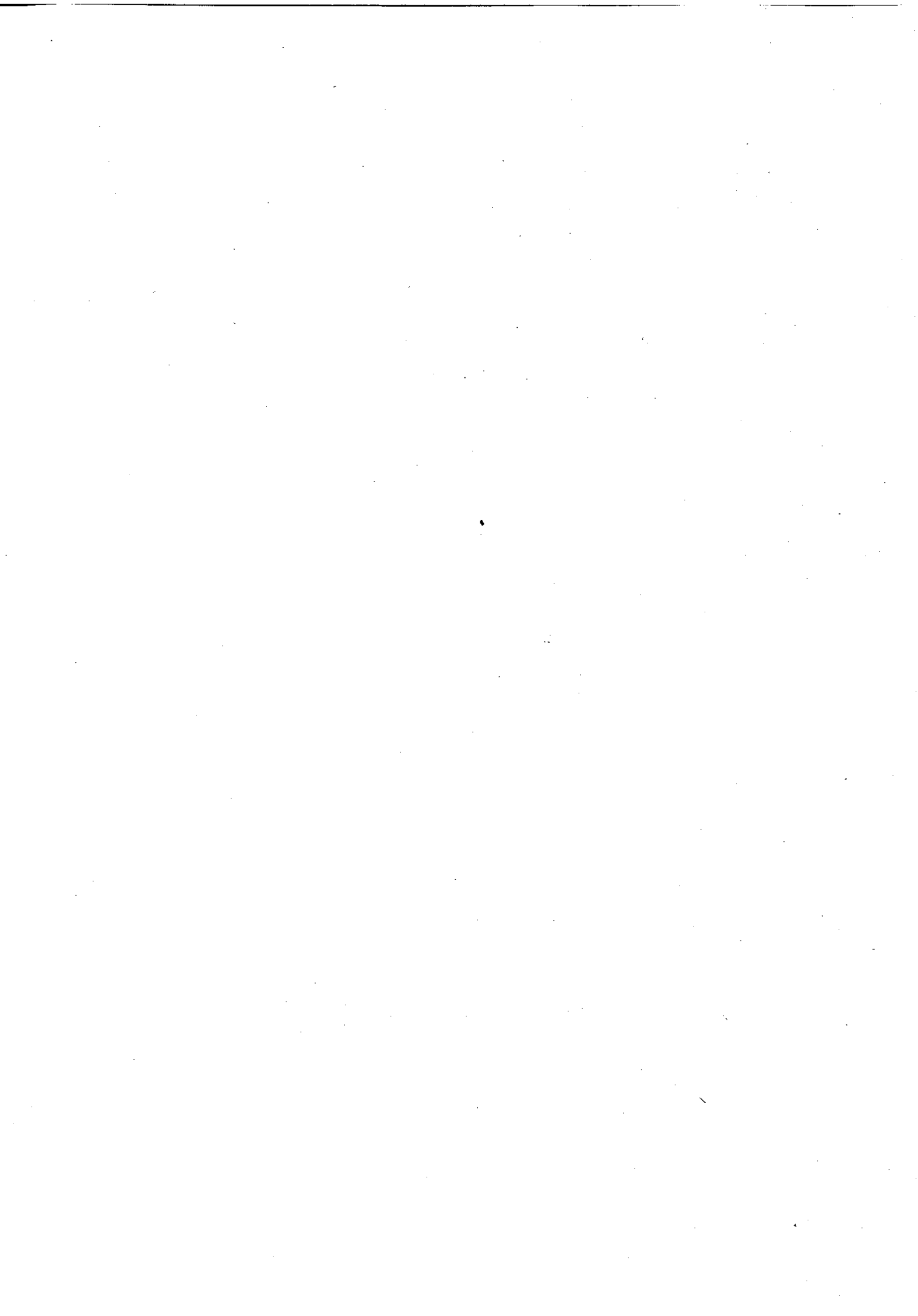

ANEXO I

Condiciones especiales del Seguro Combinado de Helada, Pedrisco y Viento y Complementario en Cítricos

De conformidad con el Plan Anual de Seguros de 1994, aprobado por el Consejo de Ministros, se garantiza la producción de naranja, naranja amarga, mandarina, limón y pomelo, contra los riesgos de helada, pedrisco y viento, en base a estas condiciones especiales, complementarias de las Generales de la Póliza de los Seguros Agrícolas, aprobadas con carácter general por Orden de Hacienda de 8 de junio de 1981 («Boletín Oficial del Estado» del 19), de las que este anexo es parte integrante.

Primera. Objeto del seguro y garantías:

I. Seguro combinado.—Con el límite del capital asegurado se cubren los daños en cantidad y calidad que sufran las producciones de naranja, naranja amarga, mandarina, limón y pomelo, de acuerdo con la opción de aseguramiento elegida por el Agricultor, y acaecidos durante el período de aseguramiento.

El asegurado, en el momento de formalizar su declaración de seguro, deberá señalar alguna de las opciones de aseguramiento, que se establecen en el cuadro I para las producciones y variedades asegurables.

Para todas las opciones y variedades asegurables según los riesgos cubiertos, se establece:

Inicio de garantías:**Pedrisco:**

- a) Daños en calidad de la producción que queda en el árbol después del siniestro: 15 de mayo de 1994.
- b) Daños en cantidad y resto de daños en calidad: 15 de junio de 1994.

Helada y viento:

Daños en cantidad y calidad: 1 de julio de 1994.

Final de garantías.—Las garantías finalizarán en la fecha más temprana de las relacionadas a continuación:

Fecha que para cada especie y variedad, riesgo y opción de seguro elegida se establece en el cuadro I.

Fecha en que se sobrepase la madurez comercial del fruto.

En el momento de la recolección, si ésta es anterior a dicha fecha.

Incompatibilidad de opciones:

Para una misma variedad y término municipal, toda la producción asegurable deberá incluirse, bien en el grupo de opciones de pedrisco, bien en el grupo de opciones de helada, pedrisco y/o viento, eligiendo a continuación para cada parcela dentro del grupo de opciones escogido, aquellas que más se ajusten a su período de recolección.

No obstante lo anterior, para las variedades de recolección anterior al 31 de diciembre en naranja y mandarina o 15 de diciembre en limón y pomelo, el asegurado podrá elegir libremente para cada parcela opciones de pedrisco u opciones de helada, pedrisco y/o viento, siempre que las opciones elegidas tengan fin de garantías igual o anterior a las fechas citadas.

Si en la declaración de seguro figuran para una misma variedad y término municipal, parcelas aseguradas en opciones incompatibles, se entenderán como aseguradas en el grupo de opciones de pedrisco con los finales de garantías más próximos a los elegidos erróneamente.

Si por error, la opción consignada en la declaración de seguro para una variedad determinada no correspondiera a ninguna de las que pueda elegir el asegurado para esa variedad, se entenderá como opción asegurada la más cercana en el final del período de garantías a la solicitada por el asegurado, dentro de las elegibles para esa variedad.

Con carácter excepcional y previa autorización de la entidad estatal de seguros agrarios e informe de la Dirección General de Seguros, podrán incluirse otras variedades o híbridos de cítricos, incluidas las de nueva implantación, que no aparezcan en el cuadro I.

II. Seguro complementario.—Siendo de aplicación para todas las opciones de aseguramiento y únicamente para las declaraciones del Seguro Combinado que se suscriban con anterioridad al 31 de julio de 1994, se cubren los daños que, con el límite del capital asegurado, puedan sufrir tanto en cantidad como en calidad las producciones de naranja, naranja amarga, mandarina, limón y pomelo, aseguradas como complementarias en cada parcela, causados por los riesgos de pedrisco, helada y/o viento según la opción elegida y acaecidos durante el período de garantías de este complementario.

Esta producción complementaria se fijará libremente por el agricultor como diferencia entre las esperanzas reales de producción en el momento de la formalización del Seguro Complementario y la producción declarada para cada parcela en el Seguro Combinado.

Riesgos amparados: Para todas las especies y opciones, serán los mismos que los correspondientes al Seguro Combinado del que es complementario.

Inicio de las garantías: 31 de julio de 1994.

Final de garantías: El final de las garantías para todas las especies y opciones será el mismo que el correspondiente al Seguro Combinado del que es complementario.

III. Tanto para el Seguro Combinado como para el complementario en su caso, y para todas especies y opciones señaladas en el cuadro I, las garantías del seguro se inician en la toma de efecto, una vez transcurrido el período de carencia y nunca antes de la fecha que figura para cada seguro, opción y riesgos.

A los solos efectos del seguro se entiende por:

Helada: Temperatura ambiental igual o inferior a la temperatura crítica mínima de cada una de las fases del desarrollo vegetativo que, debido a la formación de hielo en los tejidos, ocasione una pérdida en el producto asegurado, como consecuencia de alguno de los efectos que se indican a continuación, siempre y cuando se hayan iniciado las garantías del seguro:

Muerte de los órganos florales. No serán objeto del seguro los daños producidos por un deficiente cuajado, como consecuencia de condiciones meteorológicas adversas diferentes de la helada.

Caída del fruto.

Necrosis en las hojas, que llegue a ocasionar una defoliación intensa.

Detención irreversible del desarrollo de todo o parte del fruto, siempre que venga acompañada de alguna alteración de las características internas o externas del mismo, tales como:

Aparición de manchas en la piel o flavedo.

Presencia de cristales de hesperidina.

Separación anormal de las membranas de los gajos, llegando incluso a la aparición de cavernas.

Aparición de manchas oscuras en las membranas que separan los gajos.

Pérdida de peso por desecación del fruto.

Independientemente de lo anterior, para la variedad Tangelo Fortune de mandarina, se considera que ha habido daños de helada únicamente, cuando en la parcela afectada existan frutos con sintomatología de helada

en su interior, tales como presencia de cristales de esperidina y/o separación anormal de las membranas de los gajos, llegando incluso a la aparición de cavernas y/o aparición de manchas oscuras en las membranas que separan los gajos, no teniendo consideración de riesgo de helada, la aparición únicamente de manchas en la piel o flavado.

Pedrisco: Precitación atmosférica de agua congelada, en forma sólida y amorfa que, por efecto del impacto, ocasione pérdidas sobre el producto asegurado, como consecuencia de daños traumáticos.

Viento: Es aquel movimiento de aire que por su intensidad y persistencia pueda ocasionar, por acción mecánica, pérdida en el producto asegurado, siempre y cuando en la parcela reclamada, se verifique la ocurrencia de todos los siguientes efectos:

Síntomas evidentes de daño por efecto mecánico del viento en la vegetación: Defoliación acusada y pelado punta de ramas.

Alteración de las características externas en los frutos existentes en el árbol, tales como «rozaduras» (aparición de manchas en la piel o flavado), «contusiones» (presencia de magulladuras) e «incisiones» (heridas circulares o rectilíneas).

En caso de vientos dominantes, deberá apreciarse además la existencia del llamado «efecto cortaviento» en las primeras filas de la plantación.

En el supuesto de que se produzca caída de frutos, únicamente se considerará que están amparados por este riesgo, cuando entre los existentes en el suelo, se aprecien frutos con resto del pezón o cáliz.

En caso de ocurrencia de un siniestro de viento de las características anteriormente mencionadas, no serán objeto del seguro, los daños producidos por:

La caída de frutos con claros síntomas de sobremadurez.

Plagas (araña), enfermedades (aguado) y alteraciones fisiológicas (taqueta, manchado de la piel, pissot) anteriores a la ocurrencia del siniestro.

Daños en cantidad: Es la pérdida, en peso, sufrida en la producción real esperada a consecuencia de él o los siniestros cubiertos, ocasionada por la incidencia directa del agente causante del daño sobre el producto asegurado u otros órganos de la planta.

Daños en calidad: Es la depreciación del producto asegurado, a consecuencia de él o los siniestros cubiertos, ocasionada por la incidencia directa del agente causante del daño sobre dicho producto asegurado u otros órganos de la planta.

En ningún caso será considerado como daño en cantidad ni en calidad la pérdida económica que pudiera derivarse para el asegurado como consecuencia de la falta de rentabilidad en la recolección o posterior comercialización del producto asegurado.

Parcela: Porción de terreno cuyas lindes pueden ser claramente identificadas por cualquier sistema de los habituales en la zona (paredes, cercas, zanjas, setos vivos o muertos, accidentes geográficos, caminos, etc.), o por cultivos o variedades diferentes. Si sobre una parcela hubiera cesiones en cualquier régimen de tenencia de las tierras, todas y cada una de ellas serán reconocidas como parcelas diferentes.

Plantación regular: Superficie de cítricos sometida a unas técnicas de cultivo adecuadas, concordantes con las que tradicionalmente se realicen en la zona, y que tiendan a conseguir las producciones potenciales que permitan las condiciones ambientales de la zona en que se ubique.

Producción real esperada: Es aquella que, de no ocurrir el o los siniestros garantizados, se hubiera obtenido en la parcela siniestrada, dentro del período de garantía previsto en la póliza, y cumpliendo los requisitos mínimos de comercialización que las normas establezcan.

Producción real final: Es aquella susceptible de recolección por procedimientos habituales y técnicamente adecuados en la parcela asegurada.

Cuando existan pérdidas en calidad, a efectos del cálculo de la indemnización, éstas se valorarán en kilogramos y minorarán el valor de la producción real final definido en el párrafo anterior.

Recolección: Cuando los frutos son separados del árbol.

Sobremadurez: Un fruto ha sobremadurez del árbol, cuando presenta alteraciones o desórdenes fisiológicos, que se manifiestan generalmente al tacto, por una falta de consistencia (fruto cansado) y al gusto, por una pérdida de sus características organolépticas (pérdida de acidez, zumo y sabor).

Segunda.—*Ámbito de aplicación.*

D) Seguro combinado.—El ámbito de aplicación de este Seguro se extiende a todas las parcelas de cítricos en plantación regular situados en las siguientes provincias, comarcas y términos municipales:

Provincia	Comarca	Término municipal
Alicante	Vinalopó	Agost, Aspe, Novelda y Petrel.
	Montaña	Beniarda, Benimantell y Guadalest.
	Marquesado	Todos.
	Central	Todos.
Almería	Meridional	Todos.
	Alto Almazora	Todos.
	Bajo Almazora	Todos.
	Río Nacimiento	Alboloduy, Alhabia, Alsodux, Gergal, Nacimiento y Santa Cruz.
	Campo Tabernas	Todos.
	Alto Andarax	Todos.
	Campo Dalías	Todos.
Balears	Campo Nijar y Bajo Andarax	Todos.
	Todas	Todos.
Badajoz	Mérida	Todos.
	Badajoz	Todos.
	Olivenza	Todos.
Cáceres	Cáceres	Alcuéscar, Cañaveral, Casas de Millán, Montánchez y Valdefuentes.
	Coria	Acebo.
Cádiz	Todas	Todos.
Castellón	Bajo Maestrazgo	Cervera del Maestre, San Rafael del Río y Traiguera.
	Llanos Centrales	Benlloch, Costur, Puebla-Tornesa, Useras, Vall de Alba, Villafames y Villanueva de Alcolea.
	Peñagolosa	Alcoba y Figueroles.
	Litoral Norte	Todos.
	La Plana	Todos.
	Palancia	Ahín, Alcudia de Veo, Almedijar, Altura, Azuebar, Castellnovo, Chovar, Eslida, Geldo, Navajas, Segorbe, Soneja, Sot de Ferrer, Suera y Torrechiva.
Córdoba	Pedroches	Fuente-Obejuna.
	La Sierra	Todos.
	Campaña Baja	Todos.
	Las Colonias	Todos.
Granada	Campaña Alta	Todos.
	La Costa	Todos.
	Las Alpujarras	Todos.
Huelva	Valle de Lecrín	Todos.
	Todas	Todos.
Málaga	Todas	Todos.
Murcia	Nordeste	Abanilla y Fortuna.
	Zonas: I, II, III y IV (*)	
	Centro	Todos.
	Río Segura	Todos.
	Suroeste y Valle Guadalentín	Todos.
Palmas (Las)	Campo de Cartagena	Todos.
	Gran Canaria	Todos.
Santa Cruz de Tenerife	Todas	Todos.
Sevilla	La Sierra Norte	Aznalcóllar, El Castillo de las Guardas, Constantina, El Garrobo, Gerena, Guillena, El Madroño, Las Navas de la Concepción, La Puebla de los Infantes y El Ronquillo.
	La Vega	Todos.
	El Aljarafe	Todos.
	Las Marismas	Todos.

Provincia	Comarca	Término municipal	
Tarragona	La Campiña	Todos.	
	La Sierra Sur	Todos.	
	De Estepa	Todos.	
	Ribera de Ebro	Benisanet, Ginestar, Miravet, Rasquera y Tivisa.	
	Bajo Ebro	Todos.	
	Campo de Tarragona	Altafulla, Botarell, Cambrils, Catllar, Constanti, Garidells, Montbrió de Tarragona, Montroig, Morell, La Nou de Gayá, Nulles, Pallaresos, Perafort, Poble de Mafumet, Poble de Montornés, Pradip, Renau, Reus, La Riera, Riudoms, Rourell, La Secuita, Tarragona, Torredembarra, Vallmoll, Vandellós, Vespella, Vilallonga, Vilanova de Escornalbou, Vilaseca y Viñols y Archs.	
	Bajo Penedés	Albiñana, Arbos, Bañeras, Bellvey, Bonastre, Calafell, Creixell, Cunit, Roda de Bara, Santa Oliva y Vendrell.	
	Valencia	Alto Turia	Chulilla, Loriguilla, Chelva, Losa del Obispo, Sot de Chera y Villar del Arzobispo.
		Zonas: I, II, III IV y V (**)	
		Campos de Liria	Todos.
	Hoya de Buñol	Todos.	
	Requena-Utiel	Chera.	
	Sagunto	Todos.	
	Huerta de Valencia ..	Todos.	
	Riberas del Júcar ...	Todos.	
	Gandía	Todos.	
	Enguera y La Canal.	Todos.	
	La Costera de Játiva.	Todos.	
	Valles de Albaida ...	Todos.	

(*) Según se especifica en el apéndice 1 de estas condiciones especiales.

(**) Según se especifica en el apéndice 2 de estas condiciones especiales.

II) Seguro Complementario.—El ámbito de aplicación de este Seguro, para las producciones que comprende, abarcará todas las parcelas que hayan sido incluidas en el Seguro Combinado dentro de cualquiera de las opciones.

III) Las parcelas objeto de aseguramiento, cultivadas por un mismo agricultor o explotadas en común por Entidades Asociativas Agrarias (Sociedades Agrarias de Transformación, Cooperativas, etc.), Sociedades Mercantiles (Sociedades Anónimas, Limitada, etc.) y Comunidades de bienes, deberán incluirse obligatoriamente en una única Declaración de Seguro.

Tercera. Producciones asegurables.

I) Seguro combinado.—Son producciones asegurables las correspondientes a las variedades expresadas en la condición especial primera (cuadro I), de los cultivos de cítricos: naranja dulce, naranja amarga, mandarina, limón y pomelo.

No son producciones asegurables las plantaciones destinadas al autoconsumo de la explotación situadas en «huertos familiares» ni las correspondientes a árboles aislados, quedando por tanto excluidas de la cobertura de este Seguro, aun cuando por error hayan podido ser incluidas por el tomador o el asegurado en la Declaración de Seguro. Igualmente no tendrán la condición de asegurables aquellas parcelas que se encuentren en estado de abandono.

II) Seguro Complementario.—Son producciones asegurables, las producciones incluidas en el Seguro Combinado en cualquiera de las opciones, siempre que la correspondiente Declaración del Seguro Combinado haya sido formalizada con anterioridad al 31 de julio de 1994 y que en el momento de la contratación tengan unas esperanzas reales de producción superiores a las declaradas inicialmente en dicho Seguro.

No tendrán la consideración de asegurables aquellas parcelas que con anterioridad a la fecha de contratación hayan tenido algún siniestro causado por los riesgos cubiertos en el Seguro Combinado.

Igualmente no serán asegurables las parcelas en las que se haya solicitado reducción de capital en el Seguro Combinado.

Cuarta. *Exclusiones.*—Además de las previstas en la condición general tercera, se excluyen de las garantías del Seguro los daños producidos por plagas, o enfermedades, sequía, inundaciones, trombas de agua, vientos cálidos y salinos y cualquier otra causa que pueda preceder, acompañar o seguir a la helada, el pedrisco y/o el viento, y por los efectos mecánicos, térmicos o radiactivos, debidos a reacciones o transmutaciones nucleares, cualquiera que sea la causa que los produzca.

Para la variedad «Tangelo Fortune» de mandarina, queda excluido el «manchado típico» de la misma, tipo «Cold Pitting»: Puntos o pequeñas zonas deprimidas en la corteza, de color marrón inicialmente y producidas por la rotura de glándulas de aceites u oleocelosis, que pueden ir extendiéndose y unirse unas con otras hasta convertirse en manchas más amplias que se van ennegreciendo progresivamente.

Asimismo, se excluyen de las garantías los frutos afectados por los riesgos cubiertos una vez sobrepasada su madurez comercial.

Quinta. *Plazo de suscripción de la declaración y entrada en vigor del Seguro.*—El Tomador del Seguro o el Asegurado deberá suscribir la Declaración del Seguro Combinado y, en su caso, la Declaración del Seguro Complementario, en el plazo establecido por el Ministerio de Agricultura, Pesca y Alimentación.

Carecerá de validez y no surtirá efecto alguno la declaración cuya prima no haya sido pagada por el Tomador del Seguro dentro de dicho plazo. Para aquellas declaraciones de seguro que se suscriban el último día del período de suscripción del seguro, se considerará como pago válido el realizado en el siguiente día hábil al de finalización del plazo de suscripción.

La entrada en vigor se inicia a las veinticuatro horas del día en que se pague la prima por el tomador del seguro y siempre que previa o simultáneamente se haya suscrito la declaración de seguro.

Sexta. *Período de carencia.*—Para ambos Seguros se establece un período de carencia de seis días completos contados desde las veinticuatro horas del día de entrada en vigor de la póliza.

Séptima. *Pago de prima.*—El pago de la prima única se realizará al contado por el Tomador del Seguro, mediante ingreso directo o transferencia bancaria realizada desde cualquier Entidad de Crédito, a favor de la cuenta de AGROSEGURO Agrícola, abierta en la Entidad de Crédito que, por parte de la Agrupación, se establezca en el momento de la contratación. La fecha de pago de la prima será la que figure en el justificante bancario como fecha del ingreso directo o fecha de la transferencia.

Copia de dicho justificante se deberá adjuntar al original de la Declaración de Seguro Individual como medio de prueba del pago de la prima correspondiente al mismo.

A estos efectos, en ningún caso se entenderá realizado el pago cuando éste se efectúe directamente al Agente de Seguros.

Tratándose de Seguros Colectivos, el Tomador a medida que vaya incluyendo a sus Asociados en el Seguro, suscribiendo al efecto las oportunas aplicaciones, acreditará el pago de la parte de prima única a su cargo correspondiente a dichas aplicaciones, adjuntando por cada remesa que efectúe, copia del justificante bancario del ingreso realizado.

A estos efectos, se entiende por fecha de la transferencia, la fecha de recepción en la Entidad de Crédito de la orden de transferencia del Tomador, siempre que entre ésta y la fecha en que dicha orden se haya efectivamente cursado o ejecutado no medie más de un día hábil.

Por tanto, cuando entre la fecha de recepción de la orden y la del curso efectivo de la misma por la Entidad de Crédito medie más de un día hábil, se considerará como fecha pago de la prima el día hábil anterior a la fecha en que se haya efectivamente cursado o ejecutado por dicha Entidad la transferencia.

Asimismo, la Agrupación aceptará como fecha de orden de pago la del envío de carta certificada o de recepción del fax en sus oficinas centrales, incluyendo copia de la orden de transferencia con sello y fecha de recepción de la entidad bancaria, y la relación de aplicaciones incluidas en dicho pago con su importe (remesa de pago).

A efectos de aplicación de las primas correspondientes, se tendrán en cuenta las zonificaciones establecidas en los apéndices 1 y 2.

Octava. *Obligaciones del tomador del Seguro y Asegurado.*—Además de las expresadas en la condición octava de las generales de la Póliza, el Tomador del Seguro, el Asegurado o Beneficiario vienen obligados a:

a) Asegurar toda la producción de cítricos de igual clase que posea en el ámbito de aplicación del Seguro. El incumplimiento de esta obligación, salvo casos debidamente justificados, dará lugar a la pérdida del derecho a la indemnización.

b) Consignar en la Declaración de Seguros, para todas y cada una de las parcelas aseguradas su identificación mediante las referencias catas-

trales de polígono y parcela que constan en las Gerencias Territoriales del Centro de Gestión Catastral y Cooperación Tributaria (Ministerio de Economía y Hacienda).

En caso de inexistencia de Catastro o imposibilidad de conocerlo, este extremo se deberá justificar aportando certificado acreditativo de las citadas Gerencias Territoriales del Centro de Gestión Catastral y Cooperación Tributaria.

En aquellos casos en que se haya incumplido esta obligación en todas o algunas de las parcelas aseguradas o figuren datos falsos, en caso de siniestro indemnizable se deducirá un 10 por 100 la indemnización neta a percibir por el asegurado en la/s parcela/s sin identificación del polígono y parcela.

En los casos en que habiéndose realizado concentración parcelaria no haya sido actualizado el Catastro de Rústica, de acuerdo con la nueva parcelación, a efectos del cumplimiento de esta obligación, deberán consignarse los polígonos y parcelas que hayan sido asignados en la nueva Ordenación de la propiedad.

c) Acreditación de la superficie de las parcelas aseguradas en un plazo no superior a cuarenta y cinco días desde la solicitud por parte de la Agrupación.

d) Consignar en la Declaración de Siniestro y, en su caso, documento de inspección inmediata, además de otros datos de interés, la fecha prevista de recolección. Si posteriormente al envío de la Declaración, dicha fecha prevista variara, el Asegurado deberá comunicarlo por escrito con la antelación suficiente a la Agrupación. Si en la Declaración de siniestro o en el documento de inspección inmediata no se señalara la fecha de recolección, a los solos efectos de lo establecido en la condición general diecisiete, se entenderá que esta fecha queda fijada en la fecha límite señalada en la condición especial primera.

e) Permitir a la Agrupación y a los peritos por ella designados, la inspección en todo momento de los bienes asegurados, facilitando la identificación y la entrada en las parcelas aseguradas, así como el acceso a la documentación que obre en su poder en relación a las cosechas aseguradas.

El incumplimiento de las obligaciones mencionadas en los apartados c) y e), cuando impida la adecuada valoración del riesgo por la Agrupación, llevará aparejada la pérdida al derecho a la indemnización que en caso de siniestro pudiera corresponder al Asegurado.

Novena. *Precios unitarios.*—Los precios unitarios a aplicar para las distintas variedades y únicamente a efectos del Seguro, pago de primas e importe de indemnizaciones en su caso, serán fijados libremente por el Asegurado, debiendo estar comprendidos entre los precios mínimos y máximos, establecidos, a estos efectos por el Ministerio de Agricultura, Pesca y Alimentación.

Si el agricultor suscribiera el Seguro Complementario deberá aplicar los mismos precios que hubiera establecido para el Seguro Combinado.

Décima. *Rendimiento unitario.*

I) Seguro Combinado.—Quedará de libre fijación por el Asegurado el rendimiento a consignar en cada parcela, en la Declaración de Seguro. No obstante, tal rendimiento deberá ajustarse a las esperanzas reales de producción.

Para la fijación de este rendimiento en plantaciones en plena producción se deberán tener en cuenta, entre otros factores, los rendimientos obtenidos en años anteriores, eliminándose del cómputo aquellos años en los que se obtuviesen producciones excepcionalmente favorables o anormalmente desfavorables, debidas a causas no controlables por el agricultor.

Cuando dentro de una parcela coexistan árboles de distintas edades y producción (huertos doblados), se hará constar en la declaración de seguro, indicando para cada caso, la superficie ocupada, número de árboles, y producción esperada considerándose a efectos del Seguro como parcelas distintas.

En las plantaciones de limón de la provincia de Málaga se deberá asegurar en cada parcela el conjunto de la producción de las distintas cosechas: «Principal» y de «redrojos».

El agricultor asignará la cosecha correspondiente a «redrojos» teniendo en cuenta que el límite máximo del capital asegurado para esta cosecha será del 17 por 100 en el caso de redrojo de Verna, y del 7 por 100 para el redrojo de fino, respecto de la cosecha principal, entendiéndose por:

Cosecha principal: Frutos procedentes de floraciones anteriores al 31 de julio.

Cosecha de redrojos: Frutos procedentes de floraciones posteriores al 31 de julio que durante la primera quincena de enero hayan alcanzado como mínimo un diámetro de 2 centímetros.

II) Seguro complementario.—El agricultor podrá fijar libremente la producción asegurada en el complementario, teniendo en cuenta que la suma de la misma más la producción declarada en el seguro combinado no superen las esperanzas reales de producción en el momento de su contratación.

III) Si la agrupación no estuviera de acuerdo con la producción declarada en alguna(s) parcela(s) se corregirá por acuerdo amistoso entre las partes. De no producirse dicho acuerdo corresponderá al asegurado demostrar los rendimientos.

Undécima.—*Capital asegurado.*

I) Seguro combinado.—El capital asegurado para cada parcela se fija en el 80 por 100 del valor de la producción establecido en la declaración de seguro, quedando por tanto como descubierto obligatorio a cargo del asegurado el 20 por 100 restante.

II) Seguro complementario.—El capital asegurado se fija en el 80 por 100 del valor de la producción declarada para cada parcela en la declaración del seguro complementario.

III) El valor de la producción será, para ambos seguros, el resultado de aplicar a la producción declarada de cada parcela el precio unitario asignado por el asegurado.

Reducción del capital asegurado:

I) Tanto para el seguro combinado como su complementario y para todas las opciones de aseguramiento, cuando la producción declarada por el agricultor se vea mermada tanto por riesgos cubiertos como no cubiertos en la póliza durante el período de carencia se podrá reducir el capital asegurado, conllevando en su caso el extorno de la prima de inventario correspondiente a la reducción de capital efectuada.

II) Únicamente para el seguro combinado, en las opciones con cobertura de forma combinada de riesgos de helada, pedrisco y viento o de helada y pedrisco, cuando la producción declarada por el agricultor se vea mermada por riesgos distintos a los cubiertos en la póliza, una vez finalizado el período de carencia y antes del 1 de octubre de 1994, excepto para el limón en Málaga, que será antes del 15 de octubre de 1994, se podrá reducir el capital asegurado, conllevando en su caso el extorno del 100 por 100 de la prima de inventario de los riesgos de helada y viento o de helada, en su caso, correspondiente a la reducción del capital efectuada.

En ningún caso procederá extorno de prima por la reducción del capital solicitado cuando con anterioridad a la fecha de solicitud se hubiera declarado siniestro causado por alguno de los riesgos cubiertos.

III) A efectos de lo establecido en los dos apartados anteriores, el agricultor deberá remitir a la «Agrupación Española de Entidades Aseguradoras de los Seguros Agrarios Combinados, Sociedad Anónima», calle de Castelló, número 117, segundo, 28006 Madrid, en el impreso establecido al efecto, y dentro del plazo de diez días contados a partir de la fecha en que fue conocido el siniestro o causa que ocasionó la merma de producción, la pertinente solicitud de reducción conteniendo como mínimo:

Causa de los daños y tipo de reducción que solicita de las establecidas en estas condiciones.

Fecha de ocurrencia.

Valoración de la reducción solicitada por cada parcela afectada.

Fotocopia de la declaración de seguro y del ingreso o transferencia realizada por el tomador para el pago de la prima o, en su defecto, nombre, apellidos y domicilio del asegurado, referencia del seguro (aplicación, colectivo, número de orden), cultivo, opción de aseguramiento, localización geográfica de la(s) parcela(s) (provincia, comarca, término), número de hoja y número de parcela en la declaración de seguro de la(s) parcela(s) afectada(s).

Únicamente podrán ser admitidas por la agrupación aquellas solicitudes que sean recibidas dentro de los diez días siguientes a la fecha de finalización del período de carencia, o de la fecha límite establecida en el apartado II de esta condición, según proceda.

Recibida la solicitud, la agrupación podrá realizar las inspecciones y comprobaciones que estime oportunas resolviendo en consecuencia, dentro de los veinte días siguientes a la recepción de la comunicación.

Si procediera el extorno de prima éste se efectuará en el momento de la emisión del recibo de prima del seguro.

Duodécima. *Comunicación de daños.*—Con carácter general, todo siniestro deberá ser comunicado por el tomador del seguro, el asegurado o el beneficiario a la «Agrupación Española de Entidades Aseguradoras de los Seguros Agrarios Combinados, Sociedad Anónima», en su domicilio social, calle Castelló, número 117, segundo, 28006 Madrid, en el impreso

establecido al efecto y dentro del plazo de siete días, contados a partir de la fecha en que fue conocido, debiendo efectuarse tantas comunicaciones como siniestros ocurran. En caso de incumplimiento, el asegurador podrá reclamar los daños y perjuicios causados por la falta de declaración, salvo que el asegurador hubiese tenido conocimiento del siniestro por otro medio.

No tendrán la consideración de declaración de siniestro ni por tanto surtirán efecto alguno aquella que no recoja el nombre, apellidos o denominación social y domicilio del asegurado, referencia del seguro y causa del siniestro.

En caso de urgencia, la comunicación del siniestro podrá realizarse por telegrama, télex o telefax, indicando al menos los siguientes datos:

Nombre, apellidos o razón social y dirección del asegurado o tomador del seguro, en su caso.

Término municipal y provincia de la o las parcelas siniestradas.

Teléfono de localización.

Referencia del seguro (aplicación, colectivo, número de orden).

Causa del siniestro.

Fecha del siniestro.

Fecha prevista de recolección.

No obstante, además de la anterior comunicación el asegurado deberá remitir en los plazos establecidos la correspondiente declaración de siniestro totalmente cumplimentada.

En caso de que la declaración de siniestro totalmente cumplimentada sea remitida por telefax esta comunicación será válida a efectos de lo establecido en la condición especial decimoséptima, no siendo necesario su nuevo envío por correo.

Decimotercera. Muestras testigos.—Como ampliación a la condición 12, párrafo 3 de las generales de los seguros agrícolas, si llegado el momento fijado para la recolección no se hubiera efectuado la peritación de los daños, o bien realizada ésta no hubiera sido posible el acuerdo amistoso sobre su contenido, quedando abierto por tanto el procedimiento para la tasación contradictoria, el asegurador podrá efectuar aquélla obligándose a dejar muestras testigo con las siguientes características.

Arboles completos sin ningún tipo de manipulación posterior al siniestro.

El tamaño de las muestras testigo será como mínimo del 5 por 100 del número total de árboles de la parcela siniestrada, con un mínimo de tres árboles para parcelas menores de 60 árboles.

La distribución de los árboles elegidos para formar la muestra testigo en la parcela debe ser uniforme, dejando un árbol de cada 20, a partir de uno elegido aleatoriamente y contabilizado en todas las direcciones.

Las muestras deberán ser representativas del conjunto de la población.

El incumplimiento de dejar muestras testigo de las características indicadas en una parcela siniestrada llevará aparejada la pérdida del derecho a la indemnización en dicha parcela.

Todo lo anteriormente indicado se establece sin perjuicio de lo que al efecto dispone la correspondiente norma específica de peritación de daños.

Decimocuarta. Siniestro indemnizable.—Para que un siniestro sea considerado como indemnizable, los daños causados por los riesgos cubiertos deben ser superiores al 10 por 100 de la producción real esperada en dicha parcela.

Si durante el período de garantía se produjeran sobre una misma parcela asegurada varios siniestros amparados por la póliza, los daños causados por cada uno de ellos serán acumulables. No obstante, no serán acumulables aquellos siniestros que individualmente produzcan daños que no superen el 2 por 100 de la producción real esperada correspondiente a la parcela asegurada.

Esta no acumulabilidad será únicamente de aplicación a efectos de determinar si se supera o no el 10 por 100 fijado como siniestro mínimo indemnizable, ya que en el caso de superar dicho 10 por 100 a consecuencia de siniestros de cuantía superior al 2 por 100 serán indemnizables todas las pérdidas sufridas por el cultivo.

Decimoquinta. Franquicia.—En caso de siniestro indemnizable quedará siempre a cargo del asegurado el 10 por 100 de los daños.

Decimosexta. Cálculo de la indemnización.—El procedimiento a utilizar en la valoración de los daños será el siguiente:

a) Al realizar, cuando proceda, la inspección inmediata de cada siniestro se efectuarán las comprobaciones mínimas que deben tenerse en cuenta para la verificación de los daños declarados, así como su cuantificación cuando proceda, según establece la Norma General de Peritación.

b) Al finalizar la campaña, bien por concluir el período de garantía o por ocurrencia de un siniestro que produzca pérdida total de las producciones aseguradas, se procederá a levantar el acta de tasación definitiva de los daños, tomando como base el contenido de los anteriores documentos de inspección, y teniendo en cuenta los siguientes criterios:

1. Se cuantificará la producción real final en dicha parcela.

2. Se calculará la producción real esperada de la misma.

En las plantaciones de limón de la provincia de Málaga la producción real esperada de la cosecha de redrojo será, como máximo, la producción real esperada de la cosecha principal aplicando los porcentajes que sobre el capital asegurado de la cosecha principal se establecen en la condición especial décima.

3. Se evaluarán para cada siniestro los daños totales como diferencia entre la producción real esperada y la producción existente después del siniestro, minorada esta última por las pérdidas en calidad valoradas en kilogramos.

4. Se determinará para cada siniestro tanto por ciento de daños respecto a la producción real esperada de la parcela.

Para las plantaciones de limón de la provincia de Málaga los daños totales de cada siniestro se obtendrán ponderando la pérdida de la cosecha principal y las de redrojos respecto a sus correspondientes producciones reales esperadas, globalizando un valor respecto a la producción real esperada total de la parcela.

5. Se establecerá el carácter de acumulable o no de cada uno de los siniestros ocurridos en la parcela asegurada, de forma que los siniestros que individualmente produzcan daños que no superen el 2 por 100 de la producción real esperada no serán acumulables.

6. Se determinará el carácter de indemnizable o no del total de los siniestros ocurridos en la parcela asegurada, de modo que si se supera el 10 por 100 a consecuencia de siniestros con daños superiores al 2 por 100 serán indemnizables todas las pérdidas sufridas por el cultivo.

7. En todos los casos, si los siniestros resultaran indemnizables, el importe bruto de la indemnización correspondiente a los daños así evaluados se obtendrá aplicando a éstos los precios establecidos a efectos del seguro.

8. El importe resultante se incrementará o minorará con las compensaciones y deducciones que, respectivamente, procedan.

El cálculo de las compensaciones y deducciones se realizará de acuerdo con lo establecido en la Norma General de Tasación y en la correspondiente norma específica.

Respecto a las deducciones es preciso considerar:

Entre las deducciones por labores no realizadas no se incluirá en ningún caso el coste correspondiente a la recolección y al transporte del producto asegurado.

La deducción por aprovechamiento residual (industrial) del producto asegurado se obtendrá como diferencia entre su precio medio, en el mercado en los siete días anteriores a la fecha de recolección del producto susceptible de aprovechamiento y el coste de 5 pesetas/kilogramo de recolección de la fruta caída y del coste de transporte en que se incurra.

9. Sobre el importe resultante se aplicará la franquicia, el porcentaje de cobertura establecido y la regla proporcional cuando proceda, cuantificándose de esta forma la indemnización final a percibir por el asegurado o beneficiario.

Se hará entrega al asegurado, tomador o representante de copia del acta de tasación, en la que éste deberá constar su conformidad o disconformidad con su contenido.

Decimoséptima. Inspección de daños.—Comunicado el siniestro por el tomador del seguro, el asegurado o el beneficiario, el Perito de la agrupación deberá personarse en el lugar de los daños para realizar la inspección en un plazo no superior a siete días en caso de pedrisco y viento, y de veinte días en el caso de helada, a contar dichos plazos desde la recepción por la agrupación de la comunicación.

No obstante, cuando las circunstancias excepcionales así lo requieran, previa autorización de ENESA y de la Dirección General de Seguros, la agrupación podrá ampliar los anteriores plazos en el tiempo y forma que se determinen en la autorización.

A estos efectos la agrupación comunicará al asegurado, tomador del seguro o persona designada al efecto en la declaración de siniestro, con una antelación de al menos cuarenta y ocho horas, la realización de la visita, salvo acuerdo de llevarla a cabo en un menor plazo.

Si la agrupación no realizara la inspección en los plazos fijados, en caso de desacuerdo, se aceptarán salvo que la agrupación demuestre, conforme a derecho, lo contrario, los criterios aportados por el asegurado en orden a:

Ocurrencia del siniestro.

Cumplimiento de las condiciones técnicas mínimas de cultivo.

Empleo de medios de lucha preventiva.

Asimismo se considerará la estimación de cosecha realizada por el agricultor.

La agrupación no vendrá obligada a realizar la inspección inmediata en el caso que el siniestro ocurra durante la recolección o en los treinta días anteriores a la fecha prevista para el inicio de la misma.

Si la recepción del aviso de siniestro por parte de la agrupación se produjera con posterioridad a veinte días desde el acaecimiento del mismo, la agrupación no estará obligada a realizar la inspección inmediata a que se refieren los párrafos anteriores.

Decimoctava. Clases de cultivo.—A efectos de lo establecido en el artículo cuarto del Reglamento para aplicación de la Ley 87/1978, de 28 de diciembre, sobre seguros agrarios combinados, se consideran clases distintas las especies de naranja dulce, naranja amarga, mandarina y sus híbridos, limón y pomelo, debiéndose cumplimentar declaraciones de seguro distintas para cada una de las clases que se pretenda asegurar.

En consecuencia, el agricultor que suscriba este seguro deberá asegurar la totalidad de las producciones asegurables de igual clase que posea dentro del ámbito de aplicación del seguro.

Decimonovena. Condiciones técnicas mínimas de cultivo.—Las condiciones técnicas mínimas de cultivo que deberán cumplirse son las siguientes:

- Mantenimiento del suelo en adecuadas condiciones, por laboreo tradicional o por otros métodos, tales como encespedado, mulching, aplicación de herbicidas o por la práctica del «no cultivo».
- Realización de podas adecuadas en el momento y con la periodicidad que exija el cultivo.
- Abonado de la plantación de acuerdo con sus necesidades.
- Tratamientos fitosanitarios en la forma y número necesarios para el mantenimiento de la plantación en un estado sanitario aceptable.
- Riegos oportunos y suficientes, salvo causa de fuerza mayor.
- Recolección en el momento adecuado.
- En todo caso, el asegurado deberá atenerse a lo dispuesto en cuantas normas de obligado cumplimiento sean dictadas, tanto sobre lucha antiparasitaria y tratamientos integrales como sobre medidas culturales o preventivas.

Para aquellas parcelas que se encuentren inscritas en el Consejo Regulador de la Agricultura Ecológica las condiciones técnicas mínimas de cultivo anteriores se adaptarán en su cumplimiento a lo dispuesto en la normativa vigente sobre la producción agrícola ecológica.

En caso de deficiencia en el cumplimiento de las condiciones técnicas mínimas de cultivo el asegurador podrá reducir la indemnización en pro-

porción a la importancia de los daños derivados de la misma y el grado de la importancia del asegurado.

Además de lo anteriormente indicado, y con carácter general, cualquier otra práctica cultural que se utilice deberá realizarse según lo establecido en cada comarca por el buen quehacer del agricultor, todo ello en concordancia con la producción fijada en la declaración del seguro.

Vigésima. Medidas preventivas.—Si el asegurado dispusiera de las medidas preventivas siguientes:

Instalaciones fijas o semifijas contra helada.

Mallas de protección antigranizo.

Cortavientos semipermeables intercalados a una distancia máxima de 20 veces su altura.

Lo hará constar en la declaración de seguro para poder disfrutar de las bonificaciones previstas en las tarifas para aquellas parcelas que dispusieran de tales medidas.

No obstante, si con ocasión del siniestro se comprobara que tales medidas no existían no hubiesen sido aplicadas o no estuviesen en condiciones normales de uso, se procederá según lo establecido en la condición novena de las generales de la póliza de seguros agrícolas.

Vigesimalprimera. Normas de peritación.—Como ampliación a la condición decimotercera de las generales de los seguros agrícolas se establece que la tasación de siniestros se efectuará de acuerdo con la Norma General de Peritación, aprobada por Orden de 21 de julio de 1986 («Boletín Oficial del Estado» de 31 de julio) con la Norma Específica para la Tasación de Cítricos, aprobada por Orden de 28 de septiembre de 1987 («Boletín Oficial del Estado» de 1 de octubre) y por las Ordenes de 30 de mayo de 1990 («Boletín Oficial del Estado» de 5 de junio), y de 30 de julio de 1992 («Boletín Oficial del Estado» de 11 de agosto), por la que se aprueban las modificaciones de la citada norma específica y sin perjuicio de las modificaciones que a estos efectos puedan establecer los organismos competentes.

Vigesimalsegunda.—Se beneficiarán de una bonificación especial en la cuantía y con los requisitos que se establezcan los asegurados que habiendo suscrito el seguro combinado en el Plan de Seguros Agrarios de 1993 y no habiendo declarado siniestro suscriban en 1994 una nueva declaración de seguro.

Todo ello sin perjuicio de las subvenciones adicionales a las primas que pueda conceder por idéntico motivo el MAPA.

CUADRO I

Producción de naranja dulce y amarga

Grupo	Variedades asegurables	Fecha límite de garantías					
		Pedrisco	Opc.		Helada y pedrisco	Viento	Opc.
I	Navelina y Newhall	31-12-1994	A		31-12-1994 15- 2-1995	31-12-1994 15- 2-1995	B C
II	Navel, Salustiana y Navelate (no tratadas con 2,4-D)	31-12-1994	A		31-12-1994 15- 2-1995	31-12-1994 31- 1-1995	B C
III	Navel (tratada con 2,4-D), Naranja Amarga, Cadenera, Malta, Castellana y Blancas Comunes	31-12-1994	A		31-12-1994	31-12-1994	B
		31- 3-1995	G		15- 2-1995	12- 2-1995	C
	Salustiana (tratada con 2,4-D)	31-12-1994	A	Castellón y Tarragona	31- 3-1995	15- 3-1995	D
		31- 3-1995	G	Resto provincia	31- 3-1995	28- 2-1995	D
IV	Lane late, Navelate (tratada con 2,4-D) y Sanguinas	31- 3-1995	G		31-12-1994	31-12-1994	B
		31- 5-1995	H		15- 2-1995	15- 2-1995	C
				Castellón y Tarragona	31- 3-1995	31- 3-1995	D
		Resto provincia	31- 3-1995	15- 3-1995	D		
V	Verna y Valencia late	31- 3-1995	G		31- 3-1995	31- 3-1995	D
		31- 5-1995	H		31- 5-1995	31- 5-1995	E
				Castellón y Tarragona	31- 3-1995	31- 3-1995	D
		Resto provincia	31- 3-1995	15- 3-1995	D		

* La realización del tratamiento con 2,4-D será acreditada por el asegurado cuando para ello sea requerido por la agrupación. No obstante, en caso de detectarse la ausencia de tratamiento con 2,4-D se considerará a todos los efectos como asegurada en la opción más cercana en el final de garantías elegido, correspondiente a esa variedad como no tratada.

Producción de mandarina

Grupo	Variedades asegurables	Fecha límite de garantías				
		Pedrisco	Opc.		Helada, pedrisco y viento	Opc.
I	Clauselina, Marisol y Okitsu	31-10-1994	A		30-11-1994	C
		31-12-1994	B			
II	Oronules, Oroval y Satsuma	31-10-1994	A		30-11-1994	C
		31-12-1994	B			
III	Arrufina, Común, Clementina fina, Monreal, Nules, Nova o Clemenvilla y otras Clementinas tempranas de maduración anterior a Hernandina	31-12-1994	B	Castellón y Tarragona	30-11-1994	C
		28- 2-1995	H			
IV	Clementard, Ellendale, Hernandina y otras Clementinas de maduración entre Hernandina y Clementard	31-12-1994	B	Resto ámbito	28- 2-1995	F
		28- 2-1995	H			
V	Kara, Wilking, Mineola, Ortanique, Tangelo Fortune y otras Clementinas tardías de maduración posterior a Clementard	28- 2-1995	H		31- 1-1995	E
		15- 4-1995	J			
					15- 2-1995	F
					31-12-1994	D
					31- 1-1995	E
					28- 2-1995	F
					15- 2-1995	F
					31- 1-1995	E
					28- 2-1995	F
					15- 4-1995	G

Producción de limón

Grupo	Variedades asegurables	Fecha límite de garantías			
		Pedrisco	Opc.	Helada y pedrisco	Opc.
I	Mesero o Fino, Eureka y Lisbón*	15-12-1994	A	15-12-1994	B
		15- 3-1995	F	15- 3-1995	C
II	Verna, Real, Común y Lunario*	15- 3-1995	F	31- 5-1995	D
		31- 8-1995	G	31- 8-1995	E
	Redrojo del Mesero y Redrojo o Redrojo del Verna	Todo el ámbito excepto Málaga.			

(*) En la provincia de Málaga, para las variedades «Verna» y «Fino», el conjunto de la producción de cosecha «Principal» y «Redrojo» de cada parcela, se asegurará en las opciones establecidas para la cosecha principal.

Producción de pomelo

Grupo	Variedades asegurables	Fecha límite de garantías					
		Pedrisco	Opc.		Helada, pedrisco y viento	Opc.	
Unico	Todas	Alicante, Murcia y Valencia	15-12-1994	C	Alicante, Murcia y Valencia	15-12-1994	A
	Todas		15- 4-1995	D	Todo el ámbito de aplicación	15- 4-1995	B

APENDICE 1

Zonificación de la provincia de Murcia

Término municipal de Abanilla.

Zona II: Todo el término.

Término municipal de Abarán.

Zona III: Todo el término.

Término municipal de Aguilas.

Zona I: Todo el término.

Término municipal de Albudeite.

Zona III: Todo el término.

Término municipal de Alcantarilla.

Zona IV: Todo el término.

Término municipal de Aledo.

Zona II: Todo el término.

Término municipal de Alguazas.

Zona IV:

Norte: Términos municipales de Lorquí y Ceutí.

Sur: Términos municipales de Torres de Cotillas y Molina de Segura.

Este: Término municipal de Molina de Segura.

Oeste: Carretera que procedente de las Torres de Cotillas, se dirige a Ceutí.

Zona III: El resto del término no incluido en zona IV.

Término municipal de Alhama.

Zona II: Se consideran las siguientes partes del término:

A) Norte: Carretera El Palmar-Mazarrón.

Sur: Término municipal de Mazarrón y Fuente Alamo.

Este: Término municipal de Fuente Alamo.

Oeste: Carretera El Palmar-Mazarrón.

B) Norte: Término municipal de Mula y término municipal de Librilla.

Sur: Carretera Nacional 340 y término municipal de Totana.

Este: Término municipal de Librilla y Carretera Nacional 340.

Oeste: Término municipal de Totana.

Zona III:

Norte: Carretera Nacional 340 y término municipal de Librilla.

Sur: Término municipal de Totana y Mazarrón.

Este: Carretera El Palmar-Mazarrón.

Oeste: Carretera Nacional 340 y término municipal de Totana.

Término municipal de Archena.

Zona IV:

Norte: Término municipal de Ulea.

Sur: Término municipal de Ceutí.

Este: Carretera que procedente de Lorquí, y pasando por el núcleo urbano, llega al término de Ulea.

Oeste: Carretera que procedente de Ceutí, y pasando por el núcleo urbano, continúa luego con dirección a Villanueva, y parte de los términos de Villanueva del Río Segura y Ulea.

Zona II: El resto del término, no incluido como zona IV.

Término municipal de Beniel.

Zona II: Todo el término.

Término municipal de Blanca.

Zona III: Todo el término.

Término municipal de Calasparra.

Zona IV: Todo el término.

Término municipal de Campos del Río.

Zona III: Todo el término.

Término municipal de Cartagena.

Zona I: Todo el término.

Término municipal de Ceutí.

Zona IV:

Norte: Término municipal de Archena.

Sur: Término municipal de Alguazas.

Este: Término municipal de Lorquí.

Oeste: Carretera que procedente de Alguazas, atraviesa el término con dirección a Archena.

Zona II: El resto del término, no incluido en zona IV.

Término municipal de Cieza.

Zona IV: Todo el término.

Término municipal de Fortuna.

Zona II: Todo el término.

Término municipal de Fuente Alamo.

Zona I:

Norte: Término municipal de Murcia.

Sur: Términos municipales de Cartagena y Mazarrón.

Este: Términos municipales de Cartagena y Torrepacheco.

Oeste: Carretera que partiendo del término municipal de Mazarrón, y terminando en el término municipal de Murcia, une los centros urbanos de La Pinilla, Cuevas de Reylo y El Escobar.

Zona II:

Norte: Término municipal de Murcia.

Sur: Término municipal de Mazarrón.

Este: Carretera que partiendo del término municipal de Mazarrón, y terminando en el término municipal de Murcia, une los centros urbanos de La Pinilla, Cuevas de Reylo y El Escobar.

Oeste: Término municipal de Alhama de Murcia.

Término municipal de Librilla.

Zona II:

Norte: Término municipal de Murcia.

Sur: Término municipal de Alhama y línea de Ferrocarril Madrid-Lorca.

Este: Línea de ferrocarril Madrid-Lorca.

Oeste: Términos municipales de Mula y de Alhama.

Zona III: El resto del término, no incluido en zona II.

Término municipal de Lorca.

Zona I: Comprende las pedanías de Ramonete y Garrobillo.

Zona II: Pedanías de Ugejar y Morata.

Zona III:

Norte: Desde la carretera de Lorca a Aguilas en el punto donde sale la carretera que se dirige a Pulpi, en dirección a Campico López, hasta la Diputación de Morata.

Sur: Término municipal de Aguilas, provincia de Almería y pedanías de Ramonete y Garrobillo.

Este: Pedanías de Ugejar y Morata.

Oeste: Desde la carretera de Lorca a Aguilas, la carretera que se dirige a Pulpi, hasta llegar al límite con la provincia de Almería.

Zona IV: El resto del término municipal, no incluido en las otras zonas.

Término municipal de Lorquí.

Zona IV:

Norte: Término municipal de Archena.

Sur: Término municipal de Molina de Segura.

Este: Carretera que procedente de Molina, discurre por su término con dirección a La Algaida.

Oeste: Términos municipales de Archena, Ceutí y Alguazas.

Zona II: El resto del término, no incluido en zona IV.

Término municipal de Mazarrón.

Zona I:

Norte: Carretera Nacional 322 desde el término de Aguilas, hasta el núcleo urbano de Mazarrón, y desde éste por la carretera de La Pinilla, hasta el término municipal de Fuente Alamo.

Sur: Mar Mediterráneo.

Este: Términos municipales de Cartagena y Fuente Alamo.

Oeste: Término municipal de Lorca.

Zona II: Resto del término.

Término municipal de Molina de Segura.

Zona IV:

Norte: Por la Carretera Nacional 301, procedente del núcleo urbano de Molina de Segura, desde el cruce de Lorquí, hasta este término.

Sur: Término municipal de Murcia.

Este: Carretera procedente de Javalí Viejo, en término de Murcia, pasando por la Rivera de Molina, llegando hasta el núcleo urbano y desde éste, por la Carretera Nacional 301 hasta el cruce de Lorquí.

Oeste: Términos municipales de Murcia, Las Torres de Cotillas, Alguazas y Lorquí.

Zona II: El resto del término, no incluido en zona IV.

Término municipal de Mula.

Zona II:

Norte: Términos municipales de Calasparra y Cieza.

Sur: Siguiendo la línea de ferrocarril Murcia-Caravaca, desde la entrada a este término, hasta llegar al barranco del Corral, siguiendo éste, hasta la carretera comarcal 415, continuando por ésta hasta que cruza al río Mula, y por el curso de éste hasta volverse a cruzar con la línea de ferrocarril, por la que se continúa al final del término.

Este: Términos municipales de Albudeite, Campos del Río y Ricote.

Oeste: Términos municipales de Bullas y Cehegín.

Zona III:

Resto del término no incluido en la otra zona.

Término municipal de Murcia.

Zona I:

La zona comprendida entre los siguientes límites: Pedanías de Sucina, Avilese, Gea y Trullols, Baños y Mendigo, Corvera, Los Martínez del Puerto, Valladolides, Lobosillo y Balsicas de Arriba.

Zona II:

El resto del término no comprendido dentro de las otras zonas.

Zona III:

Norte: Carretera Nacional 340 y término de Alcantarilla.

Sur: Carretera de El Palmar-Mazarrón.

Este: Carretera de El Palmar-Alcantarilla.

Oeste: Término municipal de Librilla y Alhama de Murcia.

Zona IV:

La zona comprendida dentro del área que forman las siguientes carreteras y unen las siguientes poblaciones: La que partiendo de la Rivera de Molina (término municipal de Molina de Segura) se dirige con dirección a Javalí Viejo, La Ñora, Guadalupe, Espinardo, Murcia, Beniaján, Los Garres, Algezars, La Alberca, El Palmar, Alcantarilla, Javalí Nuevo, hasta llegar al término municipal de las Torres de Cotillas.

También es zona IV la parte del término comprendida entre los siguientes límites:

Norte: Término municipal de Fortuna.

Oeste: Carretera Santomera-Abanilla.

Sureste: Carretera que partiendo de la anterior conduce a la Matanza, hasta el límite del término municipal de Orihuela.

Término municipal de Ojos.

Zona IV:

Norte: Término municipal de Blanca.

Sur: Término municipal de Ulea.

Este: Término municipal de Ulea.

Oeste: Carretera procedente de Villanueva hasta el límite del término de Ojos.

Zona II: Resto del término.

Término municipal de Pliego.

Zona III: Todo el término.

Término municipal de Puerto de Lumbreras.

Zona III: Todo el término.

Término municipal de Ricote.

Zona II: Todo el término.

Término municipal de San Javier.

Zona I: Todo el término.

Término municipal de San Pedro del Pinatar.

Zona I: Todo el término.

Término municipal de Torrepacheco.

Zona I: Todo el término.

Término municipal de Las Torres de Cotillas.

Zona IV:

Norte: Término municipal de Alguazas.

Sur: Término municipal de Murcia.

Este: Término municipal de Molina de Segura.

Oeste: Carretera que procede de Javalí Nuevo hasta el término de Alguazas.

Zona III: El resto del término.

Término municipal de Totana.

Zona II:

Norte: Término municipal de Mula.

Sur: Término municipal de Lorca.

Este: Carretera nacional 340 y término municipal de Alhama.
Oeste: Término municipal de Aledo y de Lorca.

Zona III:

Este: Término municipal de Alhama.

Oeste: Carretera nacional 340 y término municipal de Lorca.

Sur: Términos municipales de Lorca y Mazarrón.

Término municipal de Ulea.

Zona IV:

Norte: Carretera procedente de Archena a Ulea.

Sur: Río Segura.

Este: Término municipal de Archena.

Oeste: Término municipal de Ojos.

Zona II: Resto del término.

Término municipal de La Unión.

Zona I: Todo el término.

Término municipal de Villanueva del Río Segura.

Zona IV:

Noreste: Curso del río Segura hasta entrar en el término de Archena.

Noroeste: Término municipal de Ulea.

Sur: Carretera que procedente de Archena, discurre hasta la confluencia de los términos de Ulea, Ojos y Villanueva del río Segura.

Zona II: El resto del término, no incluido en zona IV.

APENDICE 2

Zonificación de cítricos por término municipal en la provincia de Valencia

Comarca: Alto Turia

Término municipal de Chelva.

Zona V: Todos los polígonos.

Término municipal de Chulilla.

Zona IV: Polígonos 2, 5, 8 y 9.

Zona V: Resto de polígonos.

Término municipal de Loriguilla.

Zona V: Todos los polígonos.

Término municipal de Losa del Obispo.

Zona IV: Polígonos 4 y 6.

Zona V: Resto de polígonos.

Término municipal de Sot de Chera.

Zona V: Todos los polígonos.

Término municipal de Villar del Arzobispo.

Zona V: Todos los polígonos.

Comarca: Campos de Liria

Término municipal de Benaguacil.

Zona I: Polígonos 4, 5 y 6.

Zona III: Polígonos 3, 7, 8, 9, 16, 17, 18, 19, 23, 24, 25, 26, 27, 28, 29, 30, 31, 32, 33 y 34.

Zona IV: Polígonos 1, 2, 10, 11, 12, 13, 14, 15, 20, 21 y 22.

Término municipal de Benisanó.

Zona III: Todos los polígonos.

Término municipal de Bétera.

Zona II: Polígonos 1, del 8 al 25, 37, 38, 39, 40, del 47 al 68 y del 83 al 93.

Zona III: Polígonos 5, 6, 7, 45, 46, del 26 al 36, del 69 al 72, 74, 73-34, 75, 76, 77 y 94.

Zona IV: Polígonos 43, 44, del 78 al 82 y 95.

Zona V: Polígonos 2, 3, 4, 41 y 42.

Término municipal de Bugarra.

Zona III: Polígonos 8, 9 y 11.
 Zona IV: Polígonos 1, 2 y 5.
 Zona V: Resto de polígonos.

Término municipal de Casinos.

Zona V: Todos los polígonos.

Término municipal de Gestalgar.

Zona IV: Polígonos 2, 4, 5, 6, 9, 10, 12 y 13.
 Zona V: Resto de polígonos.

Término municipal de Liria.

Zona I: Polígonos 25, 26, 27, 28, 98, 99 y 100.
 Zona II: Polígonos 21, 22, 33, 34, 35, 36, 37, 38, 111, 112, 113, 114-168, 115, 116, 117, 125, 174, 175, 176, 177 y 181.
 Zona III: Polígonos 23, 24, 84, 85, 86, 94, 95, 96, 97, 101, 102, 103, 104, 155, 156, 160 y 161.
 Zona IV: Polígonos 9, 11, 12, 13, 14, 18, 19, 20, 31, 32, 46-120, 47, 48, 49, 50, 51, 52, 53, 55, 63, 64, 65, 66, 67, 68, 69, 70, 71, 72, 73, 74, 75, 76, 77, 78, 79, 80, 83, 87, 88, 89, 90, 91, 92, 93, 105, 106, 107, 108, 109, 110, 121, 122, 123, 124, 126, 127, 128, 129, 130, 131, 132, 133, 134, 135, 136, 137, 138, 139, 141, 142, 143, 144, 145, 146, 147, 148, 149, 150, 151, 152, 153, 154, 157, 158, 159, 162, 163, 164, 165, 166, 167, 169, 170, 171, 172, 173, 178, 179, 180, 182, 183, 184, 185, 186, 187, 188, 189, 190, 191 y 192.
 Zona V: Polígonos 1, 2, 3, 4, 5, 6, 7, 8, 10, 29, 30, 39, 40, 41, 42, 43, 44, 45, 54, 56, 57, 58, 59, 60, 61, 62, 118, 119 y 140.

Término municipal de Loriguilla Nuevo.

Zona III: Polígonos 1, 2, 3, 4, 5 y 6.

Término municipal de Marines.

Zona II: Polígonos 22, 23 y 24.
 Zona IV: Polígonos 18, 25, 27, 28 y 29.
 Zona V: Resto de polígonos.

Término municipal de Olocau.

Zona II: Polígonos 13, 14, 15, 16, 17, 32 y 33.
 Zona III: Polígonos 2, 3, 23, 24, 25, 29 y 31.
 Zona IV: Polígonos 18, 19, 34 y 35.
 Zona V: Resto de polígonos.

Término municipal de Pedralba.

Zona II: Polígonos 4 y 5.
 Zona III: Polígonos 1, 2, 3, 6, 7, 8, 9, 10, 11, 12, 17, 18, 19, 23, 24, 25, 26, 27, 28, 29, 30, 31, 32, 36, 37 y 38.
 Zona IV: Polígonos 13, 14, 15, 16, 20, 33, 34 y 35.
 Zona V: Polígonos 21 y 22.

Término municipal de Puebla de Vallbona.

Zona II: Polígonos 1, 2, 3, 4, 27, 28, 29, 30, 31, 32, 33, 35, 36, 38, 49, 50, 51, 52.
 Zona III: Polígonos 26, 48, 53.
 Zona IV: Polígonos 5, 6, 7, 8, 9, 10, 21, 22, 23, 24, 25, 34, 37, 39, 40, 45, 46, 47.

Término municipal de Ribarroja del Turia.

Zona II: Polígonos 27, 28, 29, 42, 58, 59, 60 y 78.
 Zona III: Polígonos 1, 2, 3, 4, 5, 6, 11, 23, 32, 35, 36, 49, 50, 51, 52, 53, 55, 63, 64, 65, 66, 67, 68, 69, 70, 73, 76, 77, 79 y 80.
 Zona IV: Polígonos 7, 8, 9, 12, 13, 14, 15, 16, 17, 18, 19, 20, 21, 22, 30, 31, 33, 34, 37, 38, 39, 40, 41, 43, 44, 45, 46, 48, 61 y 62.
 Zona V: Polígonos 10, 25, 26, 56 y 57.

Término municipal de Villamarchante.

Zona II: Polígonos 5, 6, 7, 32 y 33.
 Zona III: Polígonos 2, 3 y 4.
 Zona IV: Polígonos 1, 15, 16, 17, 18, 20, 21, 22, 23, 24, 25, 26, 27, 28, 29, 30, 31, 36, 37, 38, 39, 40, 41 y 42.
 Zona V: Polígonos 8, 9, 10, 11, 12, 13, 14, 19, 34, 35 y 38.

Comarca: Requena-Utiel**Término municipal de Chera.**

Zona V: Todos los polígonos.

Comarca: Hoya de Buñol**Término municipal de Alborache.**

Zona I: Polígonos 8, 9, 10, 13 y 14.
 Zona IV: Polígonos 1, 2, 3, 15, 16 y 17.
 Zona V: Resto de polígonos.

Término municipal de Alfarp.

Zona I: Polígonos 3, 5, 6, 7 y 16.
 Zona III: Polígonos 1, 2, 8, 9, 10, 11, 12, 13, 14 y 15.
 Zona V: Polígono 4.

Término municipal de Buñol.

Zona IV: Polígonos 13, 14, 15 y 16.
 Zona V: Resto de polígonos.

Término municipal de Catadau.

Zona I: Polígonos 6 y 20.
 Zona II: Polígonos 4, 5, 15, 16, 17, 18, 19 y 23.
 Zona III: Polígonos 1, 2 y 3.
 Zona V: Polígonos 7, 8, 9, 10, 11, 12, 13, 14, 21 y 22.

Término municipal de Cortes de Pallás.

Zona V: Todos los polígonos.

Término municipal de Cheste.

Zona III: Polígonos 3, 10, 18, 24, 25, 26, 27, 28, 34, 35 y 36.
 Zona IV: Polígonos 12, 13, 16, 17, 30, 31, 32 y 33.
 Zona V: Polígonos 1, 2, 4, 5, 6, 7, 8, 9, 11, 14, 15, 19, 20, 21, 22, 23 y 29.

Término municipal de Chiva.

Zona III: Polígonos 5, 7, 9, 10, 11, 17, 18, 24 y 26.
 Zona IV: Polígonos 12, 13, 14, 19, 20, 21, 22, 23, 25, 33 y 34.
 Zona V: Resto de polígonos.

Término municipal de Dos Aguas.

Zona V: Todos los polígonos.

Término municipal de Godelleta.

Zona II: Polígonos 7 y 8.
 Zona III: Polígonos 9, 13 y 14.
 Zona IV: Resto de polígonos.
 Zona V: Polígono 20.

Término municipal de Llombay.

Zona I: Polígonos 1, 2, 3, 4, 7, 8, 15, 18, 19, 20 y 21.
 Zona II: Polígonos 16 y 17.
 Zona III: Polígonos 5 y 6.
 Zona V: Polígonos 9, 10, 11, 12, 13 y 14.

Término municipal de Macastre.

Zona I: Polígonos 4 y 5.
 Zona IV: Polígonos 2 y 3.
 Zona V: Resto de polígonos.
 Término municipal de Montserrat.

Zona II: Polígonos 3, 4, 5, 6, 7, 8, 15 y 16.
 Zona III: Polígonos 9, 10, 11, 12, 13, 14, 17, 19, 20, 21, 22, 23, 24, 25, 26, 27, 28, 29.
 Zona V: Polígonos 1, 2 y 18.

Término municipal de Montroy.

Zona I: Polígonos 5, 7, 8, 9, 10, 11, 13, 14, 15, 16, 18, 19, 20, 21 y 22.
 Zona II: Polígonos 1, 2, 3, 4, 6 y 17.
 Zona V: Polígono 12.

Término municipal de Real de Montroy.

Zona I: Polígonos 8 y 10.
 Zona II: Polígonos 3, 4, 7, 9, 11, 12, 13 y 14.
 Zona III: Polígonos 1, 2, 5, 6 y 15.

Término municipal de Turis.

Zona I: Polígonos 19, 22, 23, 24, 25, 32, 36, 37 y 38.

Zona II: Polígonos 18 y 33.

Zona III: Polígono 16.

Zona IV: Polígonos 3, 5, 7, 9, 10, 11, 12, 13, 14, 15, 17, 27, 28, 29, 30 y 35.

Zona V: Polígonos 1, 2, 4, 6, 8, 20, 21, 26, 31, 34.

Término municipal de Yatova.

Zona V: Todos los polígonos.

Comarca: Sagunto

Término municipal de Albalat de Taronchers.

Zona I: Polígonos 2, 10, 11, 12, 13, 14, 15, 16 y 17.

Zona II: Polígonos 3, 4, 5, 6, 7, 8 y 9.

Zona V: Polígonos 1, 18 y 19.

Término municipal de Alfara de Algimia.

Zona I: Polígonos 1, 2, 3, 4, 5, 8, 9 y 10.

Zona II: Polígonos 6 y 7.

Término municipal de Algar de Palancia.

Zona I: Polígonos 5, 7, 8, 9, 10, 11 y 13.

Zona II: Polígonos 6 y 12.

Zona V: Polígonos 1, 2, 3 y 4.

Término municipal de Algimia de Alfara.

Zona I: Polígonos 1, 2, 6, 7, 8 y 15.

Zona III: Polígonos 3, 4, 5, 9, 10, 11, 12, 13, 14, 16, 17 y 18.

Término municipal de Benavites.

Zona I: Polígonos 1, 2, 3, 8 y 9.

Zona III: Polígonos 4, 5, 6 y 7.

Término municipal de Benifairo de les Valls.

Zona I: Polígonos 1, 2, 3, 4, 5 y 6.

Término municipal de Canet de Berenguer.

Zona IV: Polígonos 1, 2, 3, 4, 5, 6, 7 y 8.

Término municipal de Quart de les Valls.

Zona I: Polígonos 1, 3, 4 y 5.

Zona II: Polígono 2.

Término municipal de Quartell.

Zona I: Polígonos 1, 2, 3 y 4.

Zona III: Polígonos 5 y 6.

Término municipal de Estivella.

Zona I: Polígono 5.

Zona II: Polígonos 4, 6, 7, 8 y 9.

Zona III: Polígono 3.

Zona V: Polígonos 1, 2, 10, 11, 12, 13 y 14.

Término municipal de Faura.

Zona I: Polígonos 1, 2, 3 y 4.

Término municipal de Gilet.

Zona I: Polígonos 2, 6 y 7.

Zona II: Polígonos 4 y 5.

Zona V: Polígonos 1 y 3.

Término municipal de Masalfasar.

Zona I: Polígonos 1 y 2.

Zona II: Polígonos 3 y 4.

Término municipal de Masamagrell.

Zona I: Polígonos 3, 4, 5 y 12.

Zona II: Polígonos 1, 2, 6, 7, 8, 9, 10 y 11.

Término municipal de Museros.

Zona I: Polígonos 5, 15, 16, 17, 18, 19, 20 y 21.

Zona II: Polígonos 3, 4, 6, 10, 11, 12, 13 y 22.

Zona III: Polígonos 1, 2, 7, 8, 9, 14, 23 y 24.

Término municipal de Naquera.

Zona II: Polígonos 7, 8, 9, 10, 11, 13, 14, 15, 16, 17, 18, 19, 20, 21, 22, 23, 24, 25, 27 y 28.

Zona III: Polígonos 1, 2, 3, 5, 6, 12 y 26.

Zona V: Polígono 4.

Término municipal de Petres.

Zona I: Polígonos 4 y 5.

Zona II: Polígonos 1, 2, 3 y 6.

Término municipal de Puebla de Farnals.

Zona I: Polígono 1.

Zona II: Polígonos 2, 3, 4, 5, 6 y 7.

Término municipal de Puig.

Zona I: Polígonos 1, 2, 3, 4, 6, 7, 22, 23, 24, 25, 26, 27, 28, 29, 30, 31 y 32.

Zona II: Polígonos 8, 9, 12, 13, 14, 15, 16, 17, 18, 19, 20 y 21.

Zona III: Polígonos 5, 10 y 11.

Término municipal de Puzol.

Zona I: Polígonos 1, 2 y 3.

Zona II: Polígono 17.

Zona III: Polígonos 4, 5, 6, 10, 12, 13, 14, 15 y 16.

Zona IV: Polígonos 7, 8, 9 y 11.

Término municipal de Rafelbuñol.

Zona I: Polígonos 2, 3, 4, 5, 6, 7, 8 y 9.

Zona III: Polígono 1.

Término municipal de Sagunto.

Zona I: Polígonos 13, 21, 22, 32, 42, 43, 44, 45, 46, 47, 48, 49, 50, 51, 65, 66, 67, 81, 82, 83, 84, 85, 86, 87 y 88.

Zona II: Polígonos 1, 2, 3, 4, 5, 6, 7, 8, 9, 10, 12, 14, 15, 16, 17, 18, 19 y 20.

Zona III: Polígonos 23, 24, 25, 31, 33, 41, 52, 53, 55, 62, 63, 64, 68, 69, 89, 90, 91, 92 y 97.

Zona IV: Polígonos 29, 30, 34, 36, 37, 38, 39, 40, 54, 56, 57, 58, 59, 60, 61, 70, 71, 74, 75, 76, 77, 78, 79, 80, 93, 94, 95, 96 y 98.

Zona V: Polígonos 11, 26, 27, 28, 35, 72 y 73.

Término municipal de Segart.

Zona I: Polígonos 3, 4, 5, 6 y 11.

Zona V: Polígonos 1, 2, 7, 8, 9 y 10.

Término municipal de Serra.

Zona III: Polígonos 7, 13, 14, 17, 32, 33, 34, 35, 36, 37, 38, 41, 46, 48, 49 y 50.

Zona V: Resto de polígonos.

Término municipal de Torres-Torres.

Zona I: Polígonos 6, 8, 9, 12, 13 y 14.

Zona III: Polígonos 10, 11, 15, 16 y 17.

Zona V: Polígonos 1, 2, 3, 4, 5 y 7.

Comarca: Huerta de Valencia

Término municipal de Alacuas.

Zona II: Polígono 5.

Zona III: Polígono 4.

Zona IV: Polígonos 1, 2, 3, 6 y 7.

Término municipal de Albal.

Zona I: Polígonos 6 y 7.

Zona II: Polígono 5.

Zona III: Polígonos 1, 2 y 4.

Zona IV: Polígonos 3, 8, 9, 10 y 11.

Término municipal de Albalat dels Sorells.

Zona I: Polígonos 4, 5, 6, 7, 8, 9, 10, 11, 12 y 13.

Zona III: Polígonos 1, 2 y 3.

Término municipal de Alboraya.

Zona I: Todos los polígonos.

Término municipal de Albuixech.

Zona I: Polígonos 1, 5 y 6.

Zona II: Polígono 2.

Término municipal de Alcácer.

Zona II: Polígonos 1, 2, 8, 9, 10 y 12.

Zona III: Polígonos 3, 4, 5, 6, 7, 11 y 13.

Término municipal de Aldaya.

Zona III: Polígonos 10, 11, 12, 13, 14, 15, 24 y 25.

Zona IV: Polígonos 1, 2, 3, 4, 5, 6, 7, 8, 9, 16, 17, 18, 19, 20, 21, 22 y 23.

Término municipal de Alfafar.

Zona I: Polígonos 4, 11 y 15.

Zona II: Polígonos 1, 2, 3, 12, 13 y 14.

Zona V: Polígonos 5, 6, 7, 8, 9 y 10.

Término municipal de Alfara del Patriarca.

Zona II: Polígonos 1, 3, 4 y 5.

Zona III: Polígono 2.

Término municipal de Almacera.

Zona I: Todos los polígonos.

Término municipal de Benetúser.

Zona III: Polígonos 1, 2 y 3.

Término municipal de Beniparrell.

Zona I: Polígonos 5 y 6.

Zona III: Polígonos 3, 4, 7 y 8.

Zona IV: Polígonos 1, 2, 9, 10, 11, 12 y 13.

Término municipal de Bonrepós y Mirambell.

Zona I: Todos los polígonos.

Término municipal de Burjasot.

Zona I: Todos los polígonos.

Término municipal de Catarroja.

Zona I: Polígonos 9, 10, 11, 12, 13, 14, 15 y 16.

Zona II: Polígono 8.

Zona III: Polígonos 1, 2, 3, 4, 5, 6, 7, 17, 18 y 19.

Término municipal de Quart de Poblet.

Zona III: Polígonos 1, 2, 5, 6 y 8.

Zona IV: Polígonos 12, 13, 14, 15, 16, 17, 18, 19, 20, 21, 22, 23, 24, 25, 26, 27, 28, 29 y 30.

Zona V: Polígonos 3, 4, 7, 9, 10 y 11.

Término municipal de Chirivella.

Zona II: Polígonos 7, 8, 9 y 10.

Zona III: Polígonos 1, 2, 3, 4, 5, 6, 11 y 12.

Término municipal de Emperador.

Zona I: Todos los polígonos.

Término municipal de Foyos.

Zona I: Polígonos 1, 9, 10, 11, 12, 13, 14 y 15.

Zona II: Polígonos 2 y 8.

Zona III: Polígonos 3, 4, 5, 6 y 7.

Término municipal de Godella.

Zona I: Polígonos 1, 7, 8, 9, 10 y 12.

Zona II: Polígonos 2, 3, 4, 5 y 6.

Término municipal de La Eliana.

Zona IV: todos los polígonos.

Término municipal Lugar Nuevo de La Corona.

Zona II: Todo el término.

Término municipal de Manises.

Zona III: Polígonos 5, 6, 7, 8, 9, 10, 22 y 23.

Zona IV: Polígonos 1, 2, 3, 4, 12, 13, 14, 15, 16, 17, 18, 19, 20, 21, 25 y 26.

Zona V: Polígonos 11 y 24.

Término municipal de Masanasa.

Zona I: Polígonos 4, 5, 6, 7, 8 y 9.

Zona II: Polígonos 1, 2 y 3.

Término municipal de Meliana.

Zona I: Todos los polígonos.

Término municipal de Mislata.

Zona III: Todos los polígonos.

Término municipal de Moncada.

Zona I: Polígonos 2, 3, 5, 6, 7, 8, 11 y 16.

Zona II: Polígonos 1, 4, 10, 12, 13, 14 y 15.

Zona III: Polígonos 9.

Término municipal de Paiporta.

Zona II: Polígonos 1, 2, 3, 4 y 5.

Zona III: Polígonos 6, 7 y 8.

Término municipal de Paterna.

Zona I: Polígono 8.

Zona II: Polígonos 5, 6 y 7.

Zona III: Polígonos 3, 4, 10, 11, 12, 13, 14, 18, 19, 20, 21, 22, 24, 25, 27, 28, 29 y 36.

Zona IV: Polígonos 1, 2, 15, 16, 17, 26, 30, 33, 34 y 35.

Zona V: Polígonos 8, 9, 23 y 32.

Término municipal de Picaña.

Zona II: Polígonos 1, 2, 3, 4, 5 y 14.

Zona III: Polígonos 6-7, 8, 9, 10, 11, 12 y 13.

Término municipal de Picasent.

Zona I: Polígonos 3, 5-6, 23, 24, 25, 26, 27, 28, 29, 30, 31, 32, 33, 34, 35, 37, 47 y 49.

Zona II: Polígonos 1, 2, 4, 7, 8, 9, 10, 11, 12, 13, 14, 15, 21, 22, 36, 38, 39, 40, 41, 45, 46, 48, 50, 51, 52 y 53.

Zona III: Polígonos 16, 17, 18, 19, 20, 42, 43 y 44.

Término municipal de Rocafort.

Zona I: Polígonos 4 y 5.

Zona II: Polígonos 1, 2 y 3.

Término municipal de Sedaví.

Zona I: Polígonos 5 y 6.

Zona II: Polígonos 1, 2, 3 y 4.

Término municipal de Silla.

Zona I: Polígonos 4, 5, 6, 7, 8, 9, 10, 11, 12, 13, 14, 15, 16, 17, 18, 29, 30, 31 y 32.

Zona II: Polígonos 2, 3, 19, 20, 21, 22, 23, 24, 27, 28, 33, 34, 35, 36, 37, 38, 39 y 40.

Zona IV: Polígonos 1, 25 y 26.

Término municipal de Tabernes Blanques.

Zona I: Todos los polígonos.

Término municipal de Torrente.

Zona I: Polígonos 17, 18, 19, 20, 21, 22, 40, 41, 42, 43, 55, 56, 57, 58 y 59.

Zona II: Polígonos 1, 2, 23, 24, 25, 26, 27, 28, 29, 30, 46, 47, 48 y 49.

Zona III: Polígonos 10, 11, 12, 13, 14, 15, 16, 38, 39, 44, 45, 50, 54, 60, 61 y 62.

Zona IV: Polígonos 4, 5, 6, 7, 8, 9, 31, 32, 33, 34, 35, 36, 51, 52 y 53.

Zona V: Polígonos 3 y 37.

Término municipal de Valencia.

Zona I: Polígonos 11, 12, 13, 14, 15, 16, 24, 25, 26, 27, 28, 30, 31, 32, 33, 34, 35, 36, 37, 38, 45, 46, 47, 48, 49, 71, 72, 73, 74, 79, 80, 81, 82, 83-84, 85, 86, 87-88, 89, 90, 91, 92, 93, 94, 95, 96, 97, 98, 99, 100, 101, 102, 103, 104, 105, 106, 107, 108, 109, 110, 122, 123, 124, 125, 126, 127, 128, 129, 130, 131, 132, 133, 134, 135, 149-150, 151, 152, 153, 154, 162, 163 y 164.

Zona II: Polígonos 17, 18, 19, 20, 21, 22, 23, 50, 51, 52, 53, 54, 55, 56, 57, 58, 59, 60, 61, 62, 75, 76, 77, 78, 111, 112, 113, 114, 115, 116, 117, 118, 136, 137, 138, 139, 140, 141, 142, 155, 156, 157, 158, 159, 161 y 165.

Zona III: Polígonos 1, 2, 3, 4, 5, 6, 7, 8, 9, 10, 29, 63, 64, 65, 66, 67, 68, 69, 70, 119 y 121.

Zona V: Polígonos 45, 46 y 47.

Pertenencias (Valencia).

Rafalell y Vistabella: Zona II: Polígonos 166, 167, 168, 169, 170 y 171.

Manuella: Zona I.

Tauladella: Zona I.

Casas de Bárcena: Zona I: Polígonos 39, 40, 41 y 42.

Término municipal de Vinalesa.

Zona I: Polígonos 2 y 3.

Zona II: Polígonos 1 y 4.

Comarca: Riberas del Júcar

Término municipal de Albalat de la Ribera.

Zona I: Todos los polígonos.

Término municipal de Alberique.

Zona II: Polígonos 8, 9 y 23.

Zona III: Polígonos 1, 2, 3, 4, 5, 6, 7, 15, 16, 17, 18, 19, 20, 21, 22, 25, 26, 27, 28, 29, 30, 31, 32, 33, 34, 35 y 36.

Zona IV: Polígonos 10, 11, 12, 13, 14 y 24.

Término municipal de Alcántara de Júcar.

Zona II: Polígonos 1, 2, 3, 4, 5, 6, 7, 8, 9, 10, 11, 12 y 13.

Término municipal de Alcira.

Zona I: Polígonos 10, 11, 12, 51 y 52.

Zona II: Polígonos 4, 5, 6, 7, 8, 9, 13, 16, 17, 18, 25, 26, 30, 31, 32, 33, 47, 48, 49, 50, 53, 55, 61 y 62.

Zona III: Polígonos 1, 2, 3, 19, 20, 21, 24, 34, 35, 36, 37, 38, 40, 41, 42, 43, 44, 45, 46, 54, 56, 57, 58, 63 y 64.

Zona IV: Polígonos 22, 23, 27, 28, 29, 39, 59 y 60.

Zona V: Polígonos 14 y 15.

Pertenencia: La Garrofera.

Zona I: Polígonos 65, 70, 71 y 72.

Zona II: Polígonos 66, 67, 68, 69 y 73.

Término municipal de Alcudia de Carlet.

Zona II: Polígono 1.

Zona IV: Polígonos del 2 al 29 y anejo de Montortal.

Término municipal de Algemesí.

Zona I: Polígonos 7, 8, 9, 10, 11, 12, 30 y 31.

Zona II: Polígonos 6, 13, 27, 28, 29 y 43.

Zona III: Polígonos 5, 14, 15, 25-26, 32, 33, 34, 35, 40, 41, 42, 44, 45, 46, 47, 48, 49 y 50.

Zona IV: Polígonos 1, 2, 3, 4, 16, 17, 18, 19, 20, 21, 22, 23, 24, 37, 38 y 39.

Término municipal de Alginet.

Zona II: Polígonos 9 y 10.

Zona III: Polígonos 8, 11, 21 y 22.

Zona IV: Polígonos 1, 2, 3, 4, 5, 6, 7, 12, 13, 14, 15, 16, 17, 18, 19, 20, 23, 24 y 25.

Término municipal de Almusafes.

Zona II: Polígonos 2, 3, 4, 5, 6, 7, 8 y 9.

Zona III: Polígonos 1, 10, 11, 12, 13 y 14.

Término municipal de Antella.

Zona I: Polígonos 1, 2, 3, 4, 8, 9, 10, 11, 12, 13, 14, 15, 16, 17, 18 y 19.

Zona II: Polígonos 5, 6 y 7.

Término municipal de Benegida.

Zona II: Polígonos 1, 2 y 3.

Zona III: Polígonos 4, 5, 6, 7, 8 y 10.

Pertenencia: Loma Venta Carbonel.

Zona II: Polígono 9.

Término municipal de Benifayó.

Zona II: Polígonos 1, 14 y 15.

Zona III: Polígonos 2, 3, 4, 5, 6, 7, 8, 9, 10, 11, 12, 13 y 16.

Término municipal de Benimodo.

Zona II: Polígonos 1, 12 y 13.

Zona III: Anejo de Resalañy, polígonos 15 y 16.

Zona IV: Polígonos 2, 3, 4, 5, 6, 7, 8, 9, 10, 11 y 14.

Término municipal de Benimuslem.

Zona II: Polígonos 6 y 7.

Zona III: Polígonos 1, 2, 3, 4, 5 y 8.

Término municipal de Carcagente.

Zona I: Polígonos 12, 13, 26, 27, 28, 32, 33, 53, 54, 55, 56, 57, 59, 60, 61, 62 y 65.

Zona II: Polígonos 1, 2, 3, 4, 5, 6, 7, 8, 9, 39, 45, 47, 52, 78 y 79.

Zona III: Polígonos 17, 19, 20, 21, 22, 31, 34, 35, 36, 37, 38, 40, 41, 42, 44, 46, 48, 49, 50, 51, 63, 64, 66, 67, 68, 69, 70, 71, 72, 73, 74, 75, 76, 77 y 80.

Zona IV: Polígonos 10, 11, 29, 30 y 43.

Zona V: Polígonos 14, 15, 16, 18, 23, 24, 25 y 58.

Término municipal de Cárcer.

Zona II: Polígonos 1, 2, 3, 4, 6, 9, 10, 11 y 12.

Zona III: Polígonos 7 y 8.

Término municipal de Carlet.

Zona II: Polígonos 10, 11, 12, 13, 14, 15, 30 y 31.

Zona III: Polígonos 16, 17, 18, 21, 29 y 38.

Zona IV: Polígonos 1, 2, 3, 4, 5, 6, 7, 8, 9, 19, 20, 22, 23, 24, 25, 26, 27, 28, 32, 33, 34, 35, 36, 37, 39 y 40.

Término municipal Corbera de Alcira.

Zona I: Polígonos 3, 4, 5, 6, 7, 8, 9, 10, 11, 12, 13, 14, 15, 16, 17, 20, 21 y 22.

Zona II: Polígonos 1, 2, 18 y 19.

Término municipal de Cotes.

Zona II: Polígonos 1, 2, 3, 4, 6 y 7.

Pertenencia: Tánger.

Zona II: Polígono 8.

Término municipal de Cullera.

Zona I: Polígonos 17, 18, 19, 20, 21, 22, 23, 24, 25, 26, 27, 28, 37, 38, 39, 40, 41, 42, 43, 44, 45, 46, 51, 55, 58, 59, 60, 61, 62, 63, 64, 65, 66, 67, 68, 73, 74, 75, 76 y 77.

Zona II: Polígonos 1, 2, 3, 4, 5, 6, 7, 8, 9, 10, 11, 12, 13, 14, 15, 16, 29, 30, 31, 32, 33, 34, 35, 36, 47, 48, 49, 50, 52, 53, 54, 56, 57, 69, 70, 71 y 72.

Término municipal de Favareta.

Zona I: Todos los polígonos.

Término municipal de Fortaleny.

Zona II: Todos los polígonos.

Término municipal de Gabarda.

Zona I: Polígonos 3, 4 y 5.

Zona II: Polígonos 1, 2, 8 y 9.

Zona III: Polígono 6.

Zona IV: Polígono 7.

Término municipal de Guadasuar.

Zona I: Polígonos 1 y 2.

Zona II: Polígonos 3, 15 y 16.

Zona III: 8, 9, 33, 34, 35.

Zona IV: 4, 5, 6, 7, 10, 11, 12, 17, 18, 19, 20, 21, 22, 23, 24, 25, 26, 27, 28, 29, 30, 31, 32, 36, 37, 38, 39, 40 y 41.

Zona V: Polígonos 13 y 14.

Término municipal de Llaurí.

Zona: Polígonos 1, 2, 3, 4, 5, 6, 7, 8, 9, 10, 11, 12 y 13.

Pertenencia: Llaurí.

Zona II: Polígonos 14, 15 y 16.

Término municipal de Masalavés.

Zona III: Polígonos 1, 2 y 6.

Zona IV: Polígonos 3, 4, 5, 7, 8, 9, 10, 11 y 12.

Término municipal de Poliña de Júcar.

Zona I: Todos los polígonos.

Término municipal de Puebla Larga.

Zona I: Polígono 10.

Zona II: Polígono 5.

Zona III: Polígonos 6 y 9.

Zona IV: Polígonos 1, 2, 3, 4, 7, 8, 11, 12, 13, 14, 15, 16 y 17.

Pertenencia: La Manega.

Zona IV: Polígono 18.

Término municipal de Riola.

Zona I: Polígonos 1, 2, 3, 4, 5, 6, 7, 8 y 9.

Término municipal de San Juan de Enova.

Zona IV: Todos los polígonos.

Término municipal de Sellent.

Zona II: Polígonos 1, 2, 4, 5, 6, 7, 8, 9, 10 y 11.

Zona III: Polígono 3.

Término municipal de Señera.

Zona IV: Todos los polígonos.

Término municipal de Sollana.

Zona I: Polígonos 1, 2, 3, 4, 5, 6, 7, 8, 9, 10, 11, 12, 13, 14, 15, 16, 17, 18, 19, 20, 21, 22, 23, 24, 25, 26, 27, 28, 29 y 30.

Término municipal de Sueca.

Zona I: Polígonos 1, 2, 3, 4, 18, 19, 20, 21, 40, 41, 42, 43, 44, 45, 48, 54, 58, 59 y 60.

Zona II: Polígonos 5, 6, 7, 8, 9, 10, 11, 12, 13, 14, 15, 16, 17, 22, 23, 24, 25, 26, 27, 28-51, 29, 30, 31, 32, 33, 34, 35, 36, 37, 38, 39, 46, 47, 49, 50, 52, 53, 55, 56 y 57.

Término municipal de Sumarcárcel.

Zona I: Polígonos 3-5, 4, 6, 7, 8, 9, 10, 11, 12, 13 y 14.

Zona V: Polígonos 1, 2, 15 y 16.

Término municipal de Tous.

Zona I: Polígonos 19 y 21.

Zona II: Polígonos 2, 3, 4, 5, 6, 7, 8, 9 y 11.

Zona V: Resto de polígonos.

Término municipal de Villanueva de Castellón.

Zona II: Polígonos 10 y 11.

Zona III: Polígonos 1, 2, 3, 6, 7, 8, 9, 12, 13, 18 y 19.

Zona IV: Polígonos 4, 5, 14, 15, 16, 17, 20, 21 y 22.

Comarca: Gandía

Término municipal de Ador.

Zona I: Polígonos 1, 2, 3, 4, 5, 6, 7, 8, 9, 10 y 11.

Pertenencia: Machuquera.

Zona I: Polígono 12.

Término municipal de Alfahuir.

Zona I: Polígonos 3, 4, 5, 6 y 7.

Zona II: Polígonos 1 y 2.

Término municipal de Almiserat.

Zona I: Polígonos 2, 3 y 5.

Zona II: Polígonos 1, 4 y 6.

Término municipal de Almoines.

Zona II: Todos los polígonos.

Término municipal de Alquería de la Condesa.

Zona I: Todos los polígonos.

Término municipal de Barig.

Zona III: Polígonos 2, 3, 4, 5, 6, 7, 8, 9 y 10.

Zona V: Polígono 1.

Término municipal de Bellreguart.

Zona I: Polígonos 2, 3 y 4.

Zona II: Polígono 1.

Pertenencia: Corral del Hinet.

Zona I: Polígono 5.

Término municipal de Beniarjó.

Zona I: Polígonos 1 y 2.

Zona II: Polígonos 3, 4 y 5.

Término municipal de Benifairó de Valldigna.

Zona I: Polígonos 1, 2, 3, 4-5, 6, 7, 8, 10, 11, 12, 13 y 14.

Zona II: Polígono 9.

Término municipal de Beniflá.

Zona I: Todos los polígonos.

Término municipal de Benirredra.

Zona I: Todos los polígonos.

Término municipal de Castellonet.

Zona I: Polígonos 3, 4, 5 y 6.

Zona II: Polígonos 1, 2 y 7.

Término municipal de Daimuz.

Zona I: Todos los polígonos.

Término municipal de Fuente Encarroz.

Zona I: Polígonos 2, 3, 4 y 5.

Zona II: Polígono 1.

Término municipal de Gandía.

Zona I: Polígonos 1, 2, 3, 4, 5, 7, 10, 11, 12, 16, 17, 18, 19, 20, 21, 22, 23, 24, 25, 26, 27-28, 29, 30, 31 y 32.

Zona II: Polígonos 6, 8, 9, 13, 14 y 15.

Término municipal de Guardamar.

Zona I: Todos los polígonos.

Término municipal de Jaraco.

Zona I: Polígonos 1, 2, 3, 4, 6, 7, 8 y 9.

Zona II: Polígono 5.

Término municipal de Jeresa.

Zona I: Todos los polígonos.

Término municipal de Lugar Nuevo San Jerónimo.

Zona II: Polígonos 1 y 2.

Zona III: Polígonos 3 y 4.

Término municipal de Miramar.

Zona I: Todos los polígonos.

Pertenencia: La Paloma.

Zona I.

Término municipal de Oliva.

Zona I: Polígonos 1, 2, 3, 4, 5, 18, 19, 20, 21, 22, 23, 24, 25 y 26.

Zona II: Polígonos 6, 7, 8, 9, 10, 11, 12, 13, 14, 15, 16 y 17.

Término municipal de Palma de Gandía.

Zona I: Polígonos 1, 2, 5, 6, 7, 8, 9, 10, 11, 12 y 13.

Zona II: Polígonos 4, 14 y 15.

Zona III: Polígono 3.

Término municipal de Palmera.

Zona I: Todos los polígonos.

Término municipal de Piles.

Zona I: Todos los polígonos.

Término municipal de Potriés.

Zona I: Polígonos 1 y 3.

Zona II: Polígono 2.

Término municipal de Rafelcofer.

Zona I: Polígono 3.

Zona II: Polígonos 1 y 2.

Término municipal de Real de Gandía.

Zona I: Polígonos 1, 3, 4 y 5.

Zona II: Polígono 2.

Término municipal de Rotova.

Zona I: Polígonos 1 y 5.

Zona II: Polígonos 2, 3 y 4.

Pertenencia: El Herm.

Zona I: Polígono 6.

Término municipal de Simat de Valldigna.

Zona I: Polígonos 2, 3, 4, 5, 6, 9, 10, 11, 14, 15 y 20.

Zona II: Polígonos 1, 7 y 8.

Zona III: Polígonos 16, 17, 18 y 19.

Zona V: Polígonos 12 y 13.

Término municipal de Tabernes de Valldigna.

Zona I: Polígonos 1, 2, 3, 4, 5, 6, 7, 8, 9, 10, 11, 12, 13, 14, 15, 16, 17, 18, 19, 20, 24, 26, 27, 28, 29, 30, 31, 32, 33, 34, 35, 36, 37, 38, 39, 40, 41, 42, 43, 44, 45 y 46.

Zona II: Polígonos 21, 22, 23 y 25.

Término municipal de Villalonga.

Zona I: Polígonos 1, 2, 3, 4, 5, 6, 7, 8, 9, 10, 12 y 13.

Zona V: Polígono 11.

Comarca: Enguera y La Canal

Término municipal de Anna.

Zona II: Polígono 1.

Zona III: Polígonos 2, 3, 4, 5, 10, 11, 12, 14, 15, 16, 21, 22 y 23.

Zona IV: Polígonos 6, 7, 8, 9, 17, 18, 19 y 20.

Zona V: Polígonos 13, 24, 25, 26, 27, 28, 29 y 30.

Término municipal de Bicorp.

Zona IV: Polígonos 17, 18, 22 y 28.

Zona V: Resto de polígonos.

Término municipal de Bolbaite.

Zona III: Polígono 2.

Zona IV: Polígonos 1, 3, 4 y 6.

Zona V: Resto polígonos.

Término municipal de Chella.

Zona III: Polígonos 2, 4, 5, 8, 9 y 11.

Zona IV: Polígonos 6 y 7.

Zona V: Resto polígonos.

Término municipal de Enguera.

Zona III: Polígono 6.

Zona IV: Polígonos 7, 8, 9 y 11.

Zona V: Resto polígonos.

Término municipal de Estubeny.

Zona II: Polígonos 4, 5, 6, 7, 8, 9 y 10.

Zona III: Polígonos 1, 2 y 3.

Término municipal de Millares.

Zona V: Todos los polígonos.

Término municipal de Navarrés.

Zona IV: Polígonos 1, 2, 3, 5, 8, 10 y 15.

Zona V: Resto de polígonos.

Término municipal de Quesa.

Zona IV: Polígonos 5, 8, 9, 10, 11, 12 y 13.

Zona V: Resto de polígonos.

Comarca: La Costera de Xàtiva

Término municipal de Alcudia de Crespins.

Zona II: Polígonos 2, 5 y 6.

Zona III: Polígonos 3 y 4.

Zona V: Polígono 1.

Término municipal de Barcheta.

Zona I: Polígono 10.

Zona II: Polígonos 3, 4, 6, 8, 9, 11, 12, 18, 19, 20 y 21.

Zona III: Polígonos 1, 5, 7, 13, 14, 15, 17 y 22.

Zona IV: Polígono 16.

Zona V: Polígono 2.

Término municipal de Canals.

Zona II: Polígonos 1, 5 y 17.

Zona III: Polígonos 2, 3, 4, 6, 7, 8, 10, 11, 12, 13, 15, 19 y 21.

Zona IV: Polígonos 9, 14, 16, 18 y 20.

Las pertenencias que a continuación se relacionan, se asegurarán en función de su localización geográfica, asignándoles el término municipal y el polígono catastral en que se sitúan:

Pertenencias	Término municipal	Polígono	Zona
Albaricoque	Xàtiva	57	IV
Figuereta	Xàtiva	57	IV
Fuente del Judío	Xàtiva	57	IV
Los Francos	Xàtiva	57	IV
Vaquero	Xàtiva	57	IV

Término municipal de Cerdá.

Zona IV: Todos los polígonos.

Pertenencia: Fontaneres.

Zona V: Polígono 2 (entre 55-56 de Xàtiva).

Las pertenencias que a continuación se relacionan, se asegurarán en función de su localización geográfica, asignándoles el término municipal y el polígono catastral en que se sitúan:

Pertenencias	Término municipal	Polígono	Zona
Corral de Ballester	Xátiva	57	IV
Enchilagar	Xátiva	57	IV
Entrada de la Foya	Canals	8	III
Fillola de Seorina o Saurina	Canals	8	III
Herrero	Xátiva	57	IV
La Casita	Xátiva	57	IV
La Danza	Canals	8	III
La Fuente	Xátiva	55	V
Las Noyas	Xátiva	57	IV
Milans	Canals	8	III
Molino de Guerrilla	Xátiva	22	II

Término municipal de Enova.

Zona II: Polígonos 8, 9 y 10.

Zona III: Polígonos 1, 2, 5, 6 y 11.

Zona IV: Polígonos 3, 4 y 7.

Término municipal de Fuente la Higuera.

Zona V: Todos los polígonos.

Término municipal Genovés.

Zona I: Polígonos 5, 6, 9 y 14.

Zona II: Polígono 10.

Zona III: Polígono 1, 2, 3, 4, 11, 12 y 13.

Zona IV: Polígonos 7 y 8.

Las pertenencias que a continuación se relacionan, se asegurarán en función de su localización geográfica, asignándoles el término municipal y el polígono catastral en que se sitúan:

Pertenencias	Término municipal	Polígono	Zona
Alquería	Xátiva	40	IV
Belén	Xátiva	42	IV
Casa de Morán	Xátiva	40	IV
Casa de Roma	Xátiva	16-18	IV
Cuartero	Xátiva	13	II
Oya de Saura	Xátiva	16	II
Olivar de Barceló	Xátiva	13	III

Término municipal de Granja de la Costera.

Zona IV: Todos los polígonos.

Las pertenencias que a continuación se relacionan, se asegurarán en función de su localización geográfica, asignándoles el término municipal y el polígono catastral en que se sitúan:

Pertenencias	Término municipal	Polígono	Zona
Casa de Quiles	Vallés	—	IV
El Alter	Canals	6	III
Heredad de Macena	Xátiva	25	II
Hondo del Rabal	Xátiva	22	II
La Ferrería 1 y 2	Canals	8	III
La Marsereta	Torrella	—	IV
Las Doce	Xátiva	27	IV
Lavadero	Xátiva	26	II
Pepot	Canals	8	III

Término municipal de Xátiva.

Zona I: Polígonos 1, 2 y 33.

Zona II: Polígonos 12, 13, 17, 19, 20, 21, 22, 23, 24, 25, 26, 32, 44 y 45.

Zona III: Polígonos 4, 11, 35, 37, 38 y 46.

Zona IV: Polígonos 3, 5, 6, 7, 8, 9, 10, 14, 15, 16, 18, 27, 28, 30, 31, 34, 36, 39, 40, 41, 42 y 43.

Pertenencias	Zona	Polígono
El Garro	IV	57.
Señorío de Sorio (La Foya) ..	II	29 (en término municipal de Llosa de Ranes).
La Garrofera	V	52 (en término municipal de Bellús).
Oliverera	IV	57.
Pelaire	II	47 (entre término municipal de Sellent y Llosa de Ranes).
Pinar de los Frailes	IV	49-50 (entre Rafelguaraf y Carcaixent).
Pinar de los Frailes	V	51.
Realengo de la Plana	III	54.
Realengo de la Plana	IV	57.
Realengo de la Plana	V	53, 55 y 56.
Seba	IV	57.
Venta de Carbonell	II	48 (entre Beneixida y Villanueva C.).

Las pertenencias que a continuación se relacionan, se asegurarán en función de su localización geográfica, asignándoles el término municipal y el polígono catastral en que se sitúan:

Pertenencias	Término municipal	Polígono	Zona
Alto de los Bandoleros	Llanera de Ranes	10	IV
Campo de Cinto	Genovés	2	III
Cañada de los Bandoleros	Llanera de Ranes	10	IV
Casita de la Parada	Llanera de Ranes	5	IV
Colmenares	Llanera de Ranes	9	IV
Ernita de Santa Ana	Llosa de Ranes	10	II
Fuente Amarga	Llanera de Ranes	1	III
Garrafó	Llanera de Ranes	8	IV
La Cueva	Canals	8	III
Las Partidas	Rotglá	5	IV
La Valiente	Lugar N. de Fenollet	2	III
Olivar de Bolinches	Vallés	—	IV
Parada del Colorado	Llanera de Ranes	5	IV
Racó de Molla	Genovés	2	III
Santandreu	Vallés	—	IV
Señorío del Conde	Lugar N. de Fenollet	2	III
Terraort	Rotglá	4	IV
Torró	Llanera de Ranes	7	IV

Término municipal de Lugar Nuevo de Fenollet.

Zona III: Polígono 2.

Zona IV: Polígono 1.

Las pertenencias que a continuación se relacionan, se asegurarán en función de su localización geográfica, asignándoles el término municipal y el polígono catastral en que se sitúan:

Pertenencias	Término municipal	Polígono	Zona
Aquamoll	Genovés	2	III
El Tosal	Genovés	2	III
La Loma	Genovés	2	III
La Rectoría	Genovés	2	III
Mirabo	Xátiva	9	IV
Moreras	Genovés	2	III
Puente Manga	Xátiva	10	IV

Término municipal de Llanera de Ranes.

Zona I: Polígono 3.

Zona III: Polígonos 1, 2 y 4.

Zona IV: Polígonos 5, 6, 7, 8, 9, 10 y 11.

Zona V: Resto de polígonos.

Las pertenencias que a continuación se relacionan, se asegurarán en función de su localización geográfica, asignándoles el término municipal y el polígono catastral en que se sitúan:

Pertenencias	Término municipal	Polígono	Zona
Llanera de Ranes	Xátiva	57	IV
Alto de Gallego	Xátiva	57	IV
Barana	Xátiva	55	V
Barranco de la Foya	Xátiva	57	IV
Barranquet	Xátiva	57	IV
Chaquetó	Xátiva	57	IV
Escovatillas	Xátiva	57	IV
Tosal del Vaquero	Xátiva	57	IV

Término municipal de Llosa de Ranes.

- Zona I: Polígonos 1, 2 y 3.
- Zona II: Polígonos 4, 5, 9, 10 y 12.
- Zona IV: Polígonos 6, 7 y 8.

Las pertenencias que a continuación se relacionan se asegurarán en función de su localización geográfica, asignándoles el término municipal y el polígono catastral en que se sitúan:

Pertenencias	Término municipal	Polígono	Zona
Llanos del Emperador	Xátiva	47	II
Rastillo	Xátiva	47	II
Serrador	Xátiva	47	II

Término municipal de Manuel.

- Zona I: Polígono 1.
- Zona III: Polígonos 2, 3, 4, 5, 6, 7, 8 y 9.

Término municipal de Mogente.

- Zona IV: Polígonos 4, 7, 8, 9, 10 y 18.
- Zona V: Resto de polígonos.

Término municipal de Montesa.

- Zona I: Polígonos 41, 43-48, 46, 47, 49, 50 y 51.
- Zona II: Polígonos 1, 2, 3, 4, 5, 6, 7, 20, 21, 66-79, 67, 71, 72, 73 y 74.

Zona III: Polígonos 8, 9, 10, 15, 16, 17, 18, 19, 22, 23, 24, 25, 26, 27, 28, 29, 30, 31 al 40 ambos inclusive, 42-44, 45, 75, 76, 77, 78 y 79 al 96 (ambos inclusive).

- Zona IV: 11, 12, 13 y 14.
- Zona V: Del 52 al 65 (ambos inclusive), 68, 69, 70, 97, 98, 99 y 100.

Término municipal de Novelé.

Las pertenencias que a continuación se relacionan, se asegurarán en función de su localización geográfica, asignándoles el término municipal y el polígono catastral en que se sitúan:

Pertenencias	Término municipal	Polígono	Zona
La Peña	Término municipal Vallés.	-	IV
Huerto de Merí	Xátiva	24	II

Término municipal de Rafeiguaraf.

- Zona III: Polígono 10.
- Zona IV: Polígonos 1, 2, 3, 4, 5, 6, 7, 8, 9, 11, 12 y 13.
- Zona V: Polígonos 14 y 15.

Término municipal de Rotglá y Corberá.

- Zona I: Polígonos 1, 2, 7, 8, 9 y 10.
- Zona IV: Polígonos 3, 4, 5 y 6.

Las pertenencias que a continuación se relacionan, se asegurarán en función de su localización geográfica, asignándoles el término municipal y el polígono catastral en que se sitúan:

Pertenencias	Término municipal	Polígono	Zona
Camino de la Herrería	Xátiva	26	II
Herrería	Xátiva	26	II
Las Doce 1 y 2	Xátiva	27	IV
Los Veinte (Les Vind)	Xátiva	27	IV

Término municipal de Torrella.

Zona IV: Todos los polígonos.

Las pertenencias que a continuación se relacionan se asegurarán en función de su localización geográfica, asignándoles el término municipal y el polígono catastral en que se sitúan:

Pertenencias	Término municipal	Polígono	Zona
Verderal (acequia de abajo)	Llanera de Ranes	7	IV
Borrego	Xátiva	55	V
Calabaza	Vallés	-	IV
Calzada	Xátiva	57	IV
Carrasca	Xátiva	57	IV
Cresta de Gallego	Xátiva	55	V
Fuente Jordana	Canals	6	III
Gabrielo	Xátiva	57	IV
Molino Vallés	Novele	1	II

Término municipal de Vallada.

- Zona III: Polígono: 8.
- Zona IV: Polígonos: 5, 6, 7, 9, 10, 11 y 12.
- Zona V: Polígonos: 1, 2, 3, 4, 13, 14 y 15.

Término municipal de Vallés.
Zona IV: Todos los polígonos.

Las pertenencias que a continuación se relacionan se asegurarán en función de su localización geográfica, asignándoles el término municipal y el polígono catastral en que se sitúan:

Pertenencias	Término municipal	Polígono	Zona
Camino Viejo	Xátiva	57	IV
Casa Almenara	Xátiva	26	II
La Figuereta	Xátiva	57	IV
La Señoría	Canals	8	III
Perinou	Llanera de Ranes	7-8	IV

Comarca: Vallés de Albaida

Término municipal de Adzaneta de Albaida.

- Zona IV: Polígonos: 1, 2, 3, 4, 7 y 8.
- Zona V: Resto de polígonos.

Término municipal de Agullent.

- Zona IV: Polígonos: 3, 4, 5, 8, 9 y 13.
- Zona V: Resto de polígonos.

Término municipal de Albaida.

- Zona IV: Polígonos: 8, 9, 11, 12, 18, 19, 33, 34, 35 y 36.
- Zona V: Resto de polígonos.

Término municipal de Alfarrasí.

- Zona V: Todos los polígonos.

Término municipal de Ayelo de Malferit.

- Zona V: Todos los polígonos.

Término municipal de Ayelo de Rugat.

- Zona IV: Polígonos: 2 y 3.
- Zona V: Polígonos: 1.

Término municipal de Bélgida.

- Zona IV: Polígonos: 4 y 5.
- Zona V: Resto de polígonos.

Término municipal de Bellús.

- Zona V: Todos los polígonos.

Término municipal de Beniatjar.

- Zona V: Todos los polígonos.

Término municipal de Benicolet.

- Zona IV: Polígonos: 15.
- Zona V: Resto de polígonos.

Término municipal de Benigánim.

Zona V: Todos los polígonos.

Término municipal de Benisoda.

Zona IV: Polígonos: 1, 2, 3 y 5.

Zona V: Polígono: 4.

Término municipal de Benisuera.

Zona V: Todos los polígonos.

Término municipal de Bocairente.

Zona V: Todos los polígonos.

Término municipal de Bufali.

Zona V: Todos los polígonos.

Término municipal de Carrícola.

Zona IV: Polígonos: 2 y 3.

Zona V: Resto de polígonos.

Término municipal de Castellón de Rugat.

Zona V: Todos los polígonos.

Término municipal de Cuatretonda.

Zona IV: Polígonos: 33, 35, 36, 37, 39, 40, 41, 42, 53, 54, 55 y 56.

Zona V: Resto de polígonos.

Término municipal de Fontanares.

Zona V: Todos los polígonos.

Término municipal de Guadasequies.

Zona V: Todos los polígonos.

Término municipal de Luchente.

Zona V: Todos los polígonos.

Término municipal de Montaberner.

Zona V: Todos los polígonos.

Término municipal de Montichelvo.

Zona IV: Polígonos: 3, 4, 9, 10 y 11.

Zona V: Resto de polígonos.

Término municipal de Ollería.

Zona V: Todos los polígonos.

Término municipal de Onteniente.

Zona IV: Polígonos: 7, 8, 9, 10 y 11.

Zona V: Resto de polígonos.

Término municipal de Otos.

Zona V: Todos los polígonos.

Término municipal de Palomar.

Zona IV: Polígonos: 2.

Zona V: Resto de polígonos.

Término municipal de Pinet.

Zona V: Todos los polígonos.

Término municipal de Puebla del Duc.

Zona V: Todos los polígonos.

Término municipal de Ráfol de Salem.

Zona V: Todos los polígonos.

Término municipal de Rugat.

Zona IV: Polígonos: 2.

Zona V: Polígonos: 1.

Término municipal de Salem.

Zona V: Todos los polígonos.

Término municipal de Semper.

Zona V: Todos los polígonos.

Término municipal de Terrateig.

Zona III: Polígonos: 2.

Zona IV: Polígonos: 1 y 3.

TARIFA DE PRIMAS COMERCIALES DEL SEGURO :
NARANJA
TASAS POR CADA 100 PTAS. DE CAPITAL ASEGURADO

AMBITO TERRITORIAL	OPCION:	A	B	C	D	E	F	G	H
		P"COMB.	P"COMB.	P"COMB.	P"COMB.	P"COMB.	P"COMB.	P"COMB.	P"COMB.
03 ALICANTE									
1 VINALOPO									
2	AGOST	2,44	6,32	14,14	19,66	20,16	20,46	2,70	2,87
19	ASPE	2,44	5,86	12,38	17,05	17,50	17,80	2,70	2,87
93	NOVELDA	2,44	5,86	12,38	17,05	17,50	17,80	2,70	2,87
104	PETREL	2,44	6,32	14,14	19,66	20,16	20,46	2,70	2,87
2 MONTAÑA									
27	BENIARDA	2,44	5,86	12,38	17,05	17,50	17,80	2,70	2,87
37	BENIMANTELL	2,44	5,86	12,38	17,05	17,50	17,80	2,70	2,87
75	GUADALEST	2,44	5,86	12,38	17,05	17,50	17,80	2,70	2,87
3 MARQUESADO									
1	ABSUBIA	3,24	5,64	10,17	13,39	13,78	14,19	3,60	3,81
6	ALCALALI	3,24	6,66	13,23	17,95	18,44	18,85	3,60	3,81
26	BENIARBEIG	3,24	6,28	12,21	16,43	16,89	17,30	3,60	3,81
29	BENICHEMBLA	3,24	7,12	14,99	20,56	21,10	21,51	3,60	3,81
30	BENIDOLEIG	3,24	6,28	12,21	16,43	16,89	17,30	3,60	3,81
40	BENIMELI	3,24	6,28	12,21	16,43	16,89	17,30	3,60	3,81
41	BENISA	3,24	5,94	11,23	14,96	15,38	15,79	3,60	3,81
42	BENITACHELL	3,24	5,94	11,23	14,96	15,38	15,79	3,60	3,81
47	CALPE	3,24	11,77	28,33	40,30	41,23	41,64	3,60	3,81
63	DENIA	3,24	5,94	11,23	14,96	15,38	15,79	3,60	3,81
71	GATA DE GORGOS	3,24	5,94	11,23	14,96	15,38	15,79	3,60	3,81
81	JALON	3,24	6,66	13,23	17,95	18,44	18,85	3,60	3,81
82	JAVEA	3,24	5,94	11,23	14,96	15,38	15,79	3,60	3,81
85	LLIBER	3,24	6,66	13,23	17,95	18,44	18,85	3,60	3,81
87	MIRAFLORES	3,24	6,28	12,21	16,43	16,89	17,30	3,60	3,81
91	MURLA	3,24	7,12	14,99	20,56	21,10	21,51	3,60	3,81
95	ONDARA	3,24	6,28	12,21	16,43	16,89	17,30	3,60	3,81
97	ORBA	3,24	5,64	10,17	13,39	13,78	14,19	3,60	3,81
100	PARCENT	3,24	6,66	13,23	17,95	18,44	18,85	3,60	3,81
101	PEDREGUER	3,24	6,28	12,21	16,43	16,89	17,30	3,60	3,81
102	PEGO	3,24	5,94	11,23	14,96	15,38	15,79	3,60	3,81
110	RAFOL DE ALNUNIA	3,24	6,28	12,21	16,43	16,89	17,30	3,60	3,81
115	SAGRA	3,24	5,94	11,23	14,96	15,38	15,79	3,60	3,81
117	SANET Y NEGRALS	3,24	6,28	12,21	16,43	16,89	17,30	3,60	3,81
125	SENIJA	3,24	11,77	28,33	40,30	41,23	41,64	3,60	3,81
126	SETLA Y MIRARROSA	3,24	6,28	12,21	16,43	16,89	17,30	3,60	3,81
128	TEULADA	3,24	5,64	10,17	13,39	13,78	14,19	3,60	3,81
131	TORMOS	3,24	5,94	11,23	14,96	15,38	15,79	3,60	3,81
135	VALL DE EBO	3,24	11,77	28,33	40,30	41,23	41,64	3,60	3,81
136	VALL DE GALLINERA	3,24	6,28	12,21	16,43	16,89	17,30	3,60	3,81
137	VALL DE LAGUART	3,24	5,64	10,17	13,39	13,78	14,19	3,60	3,81
138	VERGEL	3,24	6,28	12,21	16,43	16,89	17,30	3,60	3,81
4 CENTRAL									
4	AGUAS DE BUSOT	3,24	6,28	12,21	16,43	16,89	17,30	3,60	3,81
11	ALFAZ DEL PI	3,24	5,64	10,17	13,39	13,78	14,19	3,60	3,81
14	ALICANTE	3,24	5,64	10,17	13,39	13,78	14,19	3,60	3,81
18	ALTEA	3,24	5,64	10,17	13,39	13,78	14,19	3,60	3,81
31	BENIDORN	3,24	5,64	10,17	13,39	13,78	14,19	3,60	3,81
45	BOLULLA	3,24	6,28	12,21	16,43	16,89	17,30	3,60	3,81
46	BUSOT	3,24	6,28	12,21	16,43	16,89	17,30	3,60	3,81
48	CALLOSA DE ENSARRIA	3,24	5,64	10,17	13,39	13,78	14,19	3,60	3,81
50	CAMPELLO	3,24	5,64	10,17	13,39	13,78	14,19	3,60	3,81
69	FINESTRAT	3,24	5,64	10,17	13,39	13,78	14,19	3,60	3,81
83	JIJONA	3,24	7,12	14,99	20,56	21,10	21,51	3,60	3,81
90	MUCHAMIEL	3,24	5,64	10,17	13,39	13,78	14,19	3,60	3,81
94	NUCIA (LA)	3,24	5,64	10,17	13,39	13,78	14,19	3,60	3,81
98	ORCHETA	3,24	5,94	11,23	14,96	15,38	15,79	3,60	3,81
107	POLOP DE LA MARINA	3,24	5,64	10,17	13,39	13,78	14,19	3,60	3,81
112	RELLEU	3,24	7,12	14,99	20,56	21,10	21,51	3,60	3,81
119	SAN JUAN DE ALICANTE	3,24	5,64	10,17	13,39	13,78	14,19	3,60	3,81
122	SAN VICENTE DEL RASPEIG	3,24	5,64	10,17	13,39	13,78	14,19	3,60	3,81
124	SELLA	3,24	7,12	14,99	20,56	21,10	21,51	3,60	3,81
127	TARBENA	3,24	6,66	13,23	17,95	18,44	18,85	3,60	3,81
139	VILLAJYOUSA	3,24	5,64	10,17	13,39	13,78	14,19	3,60	3,81
5 MERIDIONAL									
5	ALBATERA	2,44	5,14	10,38	14,06	14,44	14,74	2,70	2,87
12	ALGORFA	2,44	5,14	10,38	14,06	14,44	14,74	2,70	2,87
15	ALMORADI	2,44	5,14	10,38	14,06	14,44	14,74	2,70	2,87
24	BENEJUZAR	2,44	5,48	11,36	15,53	15,95	16,25	2,70	2,87
25	BENFERRI	2,44	4,84	9,32	12,49	12,84	13,14	2,70	2,87
34	BENIJOFAR	2,44	5,14	10,38	14,06	14,44	14,74	2,70	2,87
44	BIGASTRO	2,44	5,48	11,36	15,53	15,95	16,25	2,70	2,87
49	CALLOSA DE SEGURA	2,44	5,14	10,38	14,06	14,44	14,74	2,70	2,87
55	CATRAL	2,44	5,86	12,38	17,05	17,50	17,80	2,70	2,87
58	COX	2,44	5,14	10,38	14,06	14,44	14,74	2,70	2,87
59	CREVILLENTE	2,44	5,14	10,38	14,06	14,44	14,74	2,70	2,87
61	DAYA NUEVA	2,44	5,48	11,36	15,53	15,95	16,25	2,70	2,87
62	DAYA VIEJA	2,44	5,48	11,36	15,53	15,95	16,25	2,70	2,87
64	DOLORES	2,44	5,86	12,38	17,05	17,50	17,80	2,70	2,87
65	ELCHE	2,44	5,14	10,38	14,06	14,44	14,74	2,70	2,87
70	FORNENTERA DE SEGURA	2,44	5,14	10,38	14,06	14,44	14,74	2,70	2,87
74	GRANJA DE ROCAMORA	2,44	5,14	10,38	14,06	14,44	14,74	2,70	2,87
76	GUARDANAR DEL SEGURA	2,44	4,84	9,32	12,49	12,84	13,14	2,70	2,87
80	JACARILLA	2,44	5,48	11,36	15,53	15,95	16,25	2,70	2,87
99	ORIHUELA	2,44	5,14	10,38	14,06	14,44	14,74	2,70	2,87
108	PUEBLA DE ROCAMORA	2,44	10,97	27,48	39,40	40,29	40,59	2,70	2,87
109	RAFAL	2,44	5,48	11,36	15,53	15,95	16,25	2,70	2,87
111	REDOVAN	2,44	5,14	10,38	14,06	14,44	14,74	2,70	2,87
113	ROJALES	2,44	5,14	10,38	14,06	14,44	14,74	2,70	2,87
118	SAN FULGENCIO	2,44	5,14	10,38	14,06	14,44	14,74	2,70	2,87

		OPCION:							
		A	B	C	D	E	F	G	H
AMBITO TERRITORIAL		P"COMB.	P"COMB.	P"COMB.	P"COMB.	P"COMB.	P"COMB.	P"COMB.	P"COMB.
120	SAN MIGUEL DE SALINAS	2,44	4,84	9,32	12,49	12,84	13,14	2,70	2,87
121	SANTA POLA	2,44	5,14	10,38	14,06	14,44	14,74	2,70	2,87
133	TORREVIEJA	2,44	4,84	9,32	12,49	12,84	13,14	2,70	2,87
141	PILAR DE LA HORADADA	2,44	4,84	9,32	12,49	12,84	13,14	2,70	2,87
04 ALMERIA									
2 ALTO ALMAZORA									
4	ALBANCHEZ	2,52	5,35	7,54	8,83	9,06	9,36	2,80	2,98
6	ALBOX	2,52	6,58	11,01	13,72	14,02	14,32	2,80	2,98
8	ALCONTAR	2,52	9,36	16,15	20,30	21,34	21,64	2,80	2,98
17	ARBOLEAS	2,52	5,00	7,38	8,94	9,27	9,57	2,80	2,98
18	ARHUÑA DE ALMANZORA	2,52	4,85	7,41	8,98	9,13	9,43	2,80	2,98
19	BACARES	2,52	9,70	17,47	22,21	23,42	23,72	2,80	2,98
21	BAYARQUE	2,52	6,03	10,33	12,54	13,00	13,30	2,80	2,98
31	CANTORIA	2,52	4,85	6,88	7,94	8,11	8,41	2,80	2,98
34	COBDAR	2,52	6,58	9,67	11,73	12,05	12,35	2,80	2,98
36	CERCOS	2,52	7,29	11,22	13,83	14,20	14,50	2,80	2,98
44	FINES	2,52	5,35	7,71	9,09	9,26	9,56	2,80	2,98
56	LAROYA	2,52	7,29	11,39	13,81	14,54	14,84	2,80	2,98
58	LIJAR	2,52	5,82	8,90	10,98	11,32	11,62	2,80	2,98
61	LUCAR	2,52	7,28	11,01	13,73	14,03	14,33	2,80	2,98
62	MACAEL	2,52	6,03	9,11	10,84	11,17	11,47	2,80	2,98
69	OLULA DEL RIO	2,52	5,35	7,88	9,51	9,76	10,06	2,80	2,98
70	ORIA	2,52	7,63	13,76	17,44	17,92	18,22	2,80	2,98
72	PARTALOA	2,52	5,91	8,96	10,95	11,16	11,46	2,80	2,98
76	PURCHENA	2,52	4,85	7,41	9,04	9,27	9,57	2,80	2,98
83	SERON	2,52	8,46	13,57	16,37	17,31	17,61	2,80	2,98
84	SIERRO	2,52	7,08	12,04	14,61	15,33	15,63	2,80	2,98
85	SONONTIN	2,52	6,94	10,50	13,08	13,39	13,69	2,80	2,98
87	SUFLI	2,52	6,03	10,16	12,21	12,67	12,97	2,80	2,98
89	TABERNO	2,52	6,94	12,39	15,45	15,83	16,13	2,80	2,98
92	TIJOLA	2,52	6,94	10,67	13,41	13,72	14,02	2,80	2,98
96	URRACAL	2,52	6,94	10,50	13,08	13,39	13,69	2,80	2,98
103	ZURGENA	2,52	5,00	7,38	8,94	9,27	9,57	2,80	2,98
3 BAJO ALMAZORA									
16	ANTAS	2,52	4,85	7,54	8,87	9,21	9,51	2,80	2,98
22	BEDAR	2,52	4,17	6,72	7,85	8,15	8,45	2,80	2,98
35	CUEVAS DE ALMANZORA	2,52	6,61	12,22	14,70	15,22	15,52	2,80	2,98
48	GALLARDOS (LOS)	2,52	3,82	5,89	6,79	7,07	7,37	2,80	2,98
49	GARRUCHA	2,52	3,15	3,42	3,71	3,89	4,19	2,80	2,98
53	HUERCAL-OVERA	2,52	9,72	15,26	18,50	19,13	19,43	2,80	2,98
64	MOJACAR	2,52	3,82	6,70	7,81	8,12	8,42	2,80	2,98
75	PULPI	2,52	4,50	8,61	10,21	10,58	10,88	2,80	2,98
93	TURRE	2,52	4,50	9,57	11,39	11,82	12,12	2,80	2,98
100	VERA	2,52	4,15	6,02	6,97	7,26	7,56	2,80	2,98
4 RIO NACIMIENTO									
5	ALBOLODUY	2,52	5,21	9,35	12,06	12,77	13,07	2,80	2,98
10	ALHABIA	2,52	4,16	6,16	7,23	7,61	7,91	2,80	2,98
15	ALSODUX	2,52	4,29	6,29	7,57	8,16	8,46	2,80	2,98
50	GERGAL	2,52	8,11	14,56	17,88	18,67	18,97	2,80	2,98
65	NACIMIENTO	2,52	6,38	10,80	13,49	14,21	14,51	2,80	2,98
80	SANTA CRUZ	2,52	4,86	7,55	9,25	9,91	10,21	2,80	2,98
5 CAMPO TABERNAS									
9	ALCUDIA DE MONTEAGUD	2,52	7,96	12,57	15,38	15,74	16,04	2,80	2,98
26	BENITAGLA	2,52	6,94	11,38	14,06	14,41	14,71	2,80	2,98
27	BENIZALON	2,52	6,25	9,84	12,00	12,28	12,58	2,80	2,98
33	CASTRO DE FILABRES	2,52	8,80	14,93	18,24	19,01	19,31	2,80	2,98
59	LUBRIN	2,52	5,00	7,33	8,93	9,15	9,45	2,80	2,98
60	LUCAINENA DE LAS TORRES	2,52	4,15	6,32	7,70	8,10	8,40	2,80	2,98
68	OLULA DE CASTRO	2,52	8,80	14,93	18,24	19,01	19,31	2,80	2,98
82	SENES	2,52	8,46	14,29	16,85	17,53	17,83	2,80	2,98
86	SORBAS	2,52	4,15	6,13	7,06	7,29	7,59	2,80	2,98
88	TABERNAS	2,52	5,00	7,69	9,12	9,51	9,81	2,80	2,98
90	TAHAL	2,52	7,28	11,34	14,36	15,06	15,36	2,80	2,98
94	TURRILLAS	2,52	4,50	6,85	8,74	9,22	9,52	2,80	2,98
95	ULEILA DEL CAMPO	2,52	5,21	7,20	8,57	8,89	9,19	2,80	2,98
97	VELEFIQUE	2,52	8,80	15,78	19,21	19,96	20,26	2,80	2,98
6 ALTO ANDARAX									
7	ALCOLEA	2,52	5,34	9,44	11,51	11,96	12,26	2,80	2,98
11	ALHAMA DE ALMERIA	2,52	5,00	6,32	7,31	7,54	7,84	2,80	2,98
12	ALICUN	2,52	5,00	6,32	7,31	7,54	7,84	2,80	2,98
14	ALHOCITA	2,52	5,21	8,06	10,42	10,95	11,25	2,80	2,98
20	BAYARCAL	2,52	10,53	19,58	25,32	26,46	26,76	2,80	2,98
23	BEIRES	2,52	8,12	16,68	20,63	21,71	22,01	2,80	2,98
28	BENTARIQUE	2,52	5,56	7,72	9,41	9,80	10,10	2,80	2,98
30	CANJAYAR	2,52	6,37	11,52	14,89	15,51	15,81	2,80	2,98
46	FONDON	2,52	7,99	13,79	17,23	18,00	18,30	2,80	2,98
51	HUECIJA	2,52	5,00	7,03	8,02	8,25	8,55	2,80	2,98
54	ILLAR	2,52	5,00	7,89	9,04	9,42	9,72	2,80	2,98
55	INSTINCION	2,52	5,21	8,44	10,16	10,62	10,92	2,80	2,98
57	LAUJAR DE ANDARAX	2,52	8,12	14,78	18,33	19,25	19,55	2,80	2,98
67	OHANES	2,52	9,37	17,55	21,47	22,54	22,84	2,80	2,98
71	PADULES	2,52	5,21	8,06	10,16	10,62	10,92	2,80	2,98
73	PATERNA DEL RIO	2,52	10,19	19,25	25,00	26,13	26,43	2,80	2,98
77	RAGOL	2,52	6,03	11,74	14,23	14,88	15,18	2,80	2,98
91	TERQUE	2,52	4,64	7,73	9,30	9,46	9,76	2,80	2,98
7 CAMPO DALIAS									
3	ADRA	2,52	3,18	4,13	4,33	4,52	4,82	2,80	2,98
25	BENINAR	2,52	4,93	7,10	8,25	8,42	8,72	2,80	2,98
29	BERJA	2,52	4,36	5,83	6,94	7,17	7,47	2,80	2,98
38	DALIAS	2,52	4,22	6,41	7,49	7,72	8,02	2,80	2,98
39	DARRICAL	2,52	5,28	7,61	8,93	9,10	9,40	2,80	2,98
41	ENIX	2,52	4,22	5,52	6,44	6,70	7,00	2,80	2,98
43	FELIX	2,52	4,57	6,59	7,61	7,94	8,24	2,80	2,98

OPCION:		A	B	C	D	E	F	G	H
AMBITO TERRITORIAL		P"COMB.	P"COMB.	P"COMB.	P"COMB.	P"COMB.	P"COMB.	P"COMB.	P"COMB.
79	ROQUETAS DE MAR	2,52	2,87	3,07	3,29	3,49	3,79	2,80	2,98
102	VICAR	2,52	3,18	4,13	4,33	4,52	4,82	2,80	2,98
104	EL EJIDO	2,52	4,22	6,41	7,49	7,72	8,02	2,80	2,98
105	LA MOJONERA	2,52	4,57	6,59	7,61	7,94	8,24	2,80	2,98
8 CAMPO NIJAR Y BAJO ANDARA									
13	ALMERIA	2,52	3,98	5,43	6,83	7,16	7,46	2,80	2,98
24	BENAHADUX	2,52	3,63	4,91	5,82	6,00	6,30	2,80	2,98
32	CARBONERAS	2,52	3,65	4,75	5,49	5,67	5,97	2,80	2,98
47	GADOR	2,52	3,63	4,91	6,04	6,26	6,56	2,80	2,98
52	HUERCAL DE ALMERIA	2,52	3,22	3,88	4,13	4,32	4,62	2,80	2,98
66	NIJAR	2,52	3,77	5,05	6,17	6,40	6,70	2,80	2,98
74	PECHINA	2,52	4,12	6,29	7,67	8,00	8,30	2,80	2,98
78	RIOJA	2,52	4,12	6,47	8,22	8,54	8,84	2,80	2,98
81	SANTA FE DE MONDUJAR	2,52	3,63	4,91	5,82	6,00	6,30	2,80	2,98
101	VIATOR	2,52	3,42	4,59	5,41	5,59	5,89	2,80	2,98
06 BADAJOZ									
2 MERIDA									
4	ALANGE	2,52	8,80	14,78	18,97	19,55	19,85	2,80	2,98
9	ALJUCEN	2,52	8,73	13,00	16,14	16,59	16,89	2,80	2,98
12	ARROYO DE SAN SERVAN	2,52	10,88	16,83	20,31	20,88	21,18	2,80	2,98
25	CALAMONTE	2,52	8,68	14,65	18,16	18,71	19,01	2,80	2,98
31	CARMONITA	2,52	8,68	12,93	16,08	16,53	16,83	2,80	2,98
32	CARRASCALEJO (EL)	2,52	8,73	13,00	16,14	16,59	16,89	2,80	2,98
38	CORDOBILLA DE LACARA	2,52	8,68	12,93	16,05	16,45	16,75	2,80	2,98
43	DON ALVARO	2,52	9,43	14,70	18,24	18,79	19,09	2,80	2,98
46	ESPARAGALEJO	2,52	8,80	13,76	16,96	17,50	17,80	2,80	2,98
58	GARROVILLA (LA)	2,52	10,88	16,83	20,31	20,83	21,13	2,80	2,98
72	LOBON	2,52	13,16	19,03	22,41	22,93	23,23	2,80	2,98
83	MERIDA	2,52	8,68	12,93	16,05	16,45	16,75	2,80	2,98
84	MIRANDILLA	2,52	8,73	13,00	16,14	16,59	16,89	2,80	2,98
88	MONTIJO	2,52	13,16	19,03	22,41	22,93	23,23	2,80	2,98
90	NAVA DE SANTIAGO (LA)	2,52	8,68	12,93	16,03	16,39	16,69	2,80	2,98
94	OLIVA DE MERIDA	2,52	10,88	17,84	22,22	22,78	23,08	2,80	2,98
103	PUEBLA DE LA CALZADA	2,52	13,16	19,03	22,38	22,86	23,16	2,80	2,98
119	SAN PEDRO DE MERIDA	2,52	8,73	14,02	16,80	17,27	17,57	2,80	2,98
132	TORREMAYOR	2,52	13,16	19,03	22,46	22,99	23,29	2,80	2,98
133	TORREMEGIA	2,52	8,80	14,78	18,29	18,84	19,14	2,80	2,98
135	TRUJILLANOS	2,52	8,73	13,68	16,13	16,60	16,90	2,80	2,98
145	VALVERDE DE MERIDA	2,52	8,73	14,02	17,57	18,11	18,41	2,80	2,98
151	VILLAGONZALO	2,52	9,43	15,40	18,91	19,44	19,74	2,80	2,98
162	ZARZA DE ALANGE	2,52	10,08	16,04	19,52	20,05	20,35	2,80	2,98
6 BADAJOZ									
5	ALBUERA (LA)	2,52	8,80	13,76	16,96	17,56	17,86	2,80	2,98
10	ALMENDRAL	2,52	10,06	15,31	18,83	19,42	19,72	2,80	2,98
15	BADAJOZ	2,52	8,80	13,76	16,42	16,78	17,08	2,80	2,98
40	CORTE DE PELEAS	2,52	9,01	14,27	17,83	18,37	18,67	2,80	2,98
45	ENTRIN BAJO	2,52	8,80	14,09	17,64	18,16	18,46	2,80	2,98
92	NOGALES	2,52	9,71	14,98	18,52	19,10	19,40	2,80	2,98
128	TALAVERA LA REAL	2,52	11,43	16,66	20,05	20,54	20,84	2,80	2,98
131	TORRE DE NIGUEL SESMERO	2,52	8,80	14,09	17,64	18,22	18,52	2,80	2,98
9 OLIVENZA									
7	ALCONCHEL	2,52	8,44	11,99	15,19	15,69	15,99	2,80	2,98
42	CHELES	2,52	7,98	11,18	13,30	13,77	14,07	2,80	2,98
66	HIGUERA DE VARGAS	2,52	8,80	14,09	18,31	18,88	19,18	2,80	2,98
95	OLIVENZA	2,52	8,44	11,65	14,18	14,68	14,98	2,80	2,98
129	TALIGA	2,52	8,80	13,39	17,65	18,22	18,52	2,80	2,98
143	VALVERDE DE LEGANES	2,52	8,44	11,99	15,28	15,90	16,20	2,80	2,98
154	VILLANUEVA DEL FRESNO	2,52	8,34	12,57	15,74	16,24	16,54	2,80	2,98
07 BALEARES									
1 IBIZA									
24	FORMENTERA	2,52	5,42	8,55	10,01	11,10	11,78	2,80	2,98
26	IBIZA	2,52	5,42	8,55	10,01	11,10	11,78	2,80	2,98
46	SAN ANTONIO ABAD	2,52	5,42	8,55	10,01	11,10	11,78	2,80	2,98
48	SAN JOSE	2,52	5,42	8,55	10,01	11,10	11,78	2,80	2,98
50	SAN JUAN BAUTISTA	2,52	5,42	8,55	10,01	11,10	11,78	2,80	2,98
54	SANTA EULALIA DEL RIO	2,52	5,42	8,55	10,01	11,10	11,78	2,80	2,98
2 MALLORCA									
1	ALARO	2,52	5,61	8,74	10,23	11,32	12,00	2,80	2,98
3	ALCUDIA	2,52	5,61	8,74	10,23	11,32	12,00	2,80	2,98
4	ALGAIDA	2,52	5,61	8,74	10,23	11,32	12,00	2,80	2,98
5	ANDRAITX	2,52	5,61	8,74	10,23	11,32	12,00	2,80	2,98
6	ARTA	2,52	5,61	8,74	10,23	11,32	12,00	2,80	2,98
7	BAÑALBUFAR	2,52	5,61	8,74	10,23	11,32	12,00	2,80	2,98
8	BINISALEM	2,52	5,61	8,74	10,23	11,32	12,00	2,80	2,98
9	BUGER	2,52	5,61	8,74	10,23	11,32	12,00	2,80	2,98
10	BUÑOLA	2,52	5,61	8,74	10,23	11,32	12,00	2,80	2,98
11	CALVIA	2,52	5,61	8,74	10,23	11,32	12,00	2,80	2,98
12	CAMPANET	2,52	5,61	8,74	10,23	11,32	12,00	2,80	2,98
13	CANPOS DEL PUERTO	2,52	5,61	8,74	10,23	11,32	12,00	2,80	2,98
14	CAPDEPERA	2,52	5,61	8,74	10,23	11,32	12,00	2,80	2,98
16	CONSELL	2,52	5,61	8,74	10,23	11,32	12,00	2,80	2,98
17	COSTITX	2,52	5,61	8,74	10,23	11,32	12,00	2,80	2,98
18	DEYA	2,52	5,61	8,74	10,23	11,32	12,00	2,80	2,98
19	ESCORCA	2,52	5,61	8,74	10,23	11,32	12,00	2,80	2,98
20	ESPORLAS	2,52	5,61	8,74	10,23	11,32	12,00	2,80	2,98
21	ESTELLENCHA	2,52	5,61	8,74	10,23	11,32	12,00	2,80	2,98
22	FELANITX	2,52	5,61	8,74	10,23	11,32	12,00	2,80	2,98
25	FORNALUTX	2,52	5,61	8,74	10,23	11,32	12,00	2,80	2,98
27	INCA	2,52	5,61	8,74	10,23	11,32	12,00	2,80	2,98
28	LLORET DE VISTA ALEGRE	2,52	5,61	8,74	10,23	11,32	12,00	2,80	2,98
29	LLOSETA	2,52	5,61	8,74	10,23	11,32	12,00	2,80	2,98
30	LLUBI	2,52	5,61	8,74	10,23	11,32	12,00	2,80	2,98
31	LLUCHMAYOR	2,52	5,61	8,74	10,23	11,32	12,00	2,80	2,98

OPCION:		A	B	C	D	E	F	G	H
AMBITO TERRITORIAL		P ^o COMB.	P ^o COMB.	P ^o COMB.	P ^o COMB.	P ^o COMB.	P ^o COMB.	P ^o COMB.	P ^o COMB.
33	HANACOR	2,52	5,61	8,74	10,23	11,32	12,00	2,80	2,98
34	HANACOR DEL VALLE	2,52	5,61	8,74	10,23	11,32	12,00	2,80	2,98
35	MARIA DE LA SALUD	2,52	5,61	8,74	10,23	11,32	12,00	2,80	2,98
36	MARRATXI	2,52	5,61	8,74	10,23	11,32	12,00	2,80	2,98
38	NONTUJRI	2,52	5,61	8,74	10,23	11,32	12,00	2,80	2,98
39	HURO	2,52	5,61	8,74	10,23	11,32	12,00	2,80	2,98
40	PALMA	2,52	5,61	8,74	10,23	11,32	12,00	2,80	2,98
41	PETRA	2,52	5,61	8,74	10,23	11,32	12,00	2,80	2,98
42	POLLENSA	2,52	5,61	8,74	10,23	11,32	12,00	2,80	2,98
43	PORRERAS	2,52	5,61	8,74	10,23	11,32	12,00	2,80	2,98
44	PUEBLA (LA)	2,52	5,61	8,74	10,23	11,32	12,00	2,80	2,98
45	PUIGPUENT	2,52	5,61	8,74	10,23	11,32	12,00	2,80	2,98
47	SANCELLAS	2,52	5,61	8,74	10,23	11,32	12,00	2,80	2,98
49	SAN JUAN	2,52	5,61	8,74	10,23	11,32	12,00	2,80	2,98
51	SAN LORENZO DEL CARDESSAR	2,52	5,61	8,74	10,23	11,32	12,00	2,80	2,98
53	SANTA EUGENIA	2,52	5,61	8,74	10,23	11,32	12,00	2,80	2,98
55	SANTA MARGARITA	2,52	5,61	8,74	10,23	11,32	12,00	2,80	2,98
56	SANTA MARIA DEL CAMI	2,52	5,61	8,74	10,23	11,32	12,00	2,80	2,98
57	SANTANY	2,52	5,61	8,74	10,23	11,32	12,00	2,80	2,98
58	SELVA	2,52	5,61	8,74	10,23	11,32	12,00	2,80	2,98
59	SES SALINES	2,52	5,61	8,74	10,23	11,32	12,00	2,80	2,98
60	SINUE	2,52	5,61	8,74	10,23	11,32	12,00	2,80	2,98
61	SOLLER	2,52	5,61	8,74	10,23	11,32	12,00	2,80	2,98
62	SOM SERVERA	2,52	5,61	8,74	10,23	11,32	12,00	2,80	2,98
63	VALLDEMOZA	2,52	5,61	8,74	10,23	11,32	12,00	2,80	2,98
65	VILLAFRANCA DE BONANY	2,52	5,61	8,74	10,23	11,32	12,00	2,80	2,98
3 MENORCA									
2	ALAYOR	2,52	5,74	8,91	10,41	11,50	12,18	2,80	2,98
15	CIUDADELA	2,52	5,74	8,91	10,41	11,50	12,18	2,80	2,98
23	FERRERIAS	2,52	5,74	8,91	10,41	11,50	12,18	2,80	2,98
32	MAHON	2,52	5,74	8,91	10,41	11,50	12,18	2,80	2,98
37	MERCADAL	2,52	5,74	8,91	10,41	11,50	12,18	2,80	2,98
52	SAN LUIS	2,52	5,74	8,91	10,41	11,50	12,18	2,80	2,98
64	VILLACARLOS	2,52	5,74	8,91	10,41	11,50	12,18	2,80	2,98
10 CACERES									
1 CACERES									
10	ALCUESCAR	2,52	11,09	17,02	21,79	22,55	22,85	2,80	2,98
45	CAÑAVERAL	2,52	9,71	13,08	16,81	17,33	17,63	2,80	2,98
56	CASAS DE MILLAN	2,52	9,01	11,83	15,16	15,77	16,07	2,80	2,98
126	MONTANHEZ	2,52	10,41	16,36	21,49	22,56	22,86	2,80	2,98
198	VALDEFUENTES	2,52	11,09	17,02	22,11	23,16	23,46	2,80	2,98
10 CORIA									
3	ACEBO	2,52	12,82	23,31	31,50	33,05	33,35	2,80	2,98
11 CADIZ									
1 CAMPIÑA DE CADIZ									
3	ALGAR	1,91	5,16	8,20	9,88	10,14	10,38	2,14	2,25
6	ARCOS DE LA FRONTERA	1,91	4,47	7,85	9,69	10,12	10,36	2,14	2,25
10	BORNOS	1,91	5,49	8,87	10,71	10,80	11,04	2,14	2,25
17	ESPERA	1,91	5,49	9,58	11,40	11,48	11,72	2,14	2,25
20	JEREZ DE LA FRONTERA	1,91	5,49	8,87	10,71	10,80	11,04	2,14	2,25
27	PUERTO DE STA MARIA (EL)	1,91	3,41	4,68	5,55	5,66	5,90	2,14	2,25
37	TREBUJENA	1,91	5,49	8,55	9,71	9,80	10,04	2,14	2,25
41	VILLAMARTIN	1,91	6,20	10,28	12,06	12,16	12,40	2,14	2,25
2 COSTA NOROESTE DE CADIZ									
12	CADIZ	1,91	3,06	3,80	4,50	4,61	4,85	2,14	2,25
14	CONIL	1,91	3,76	6,82	8,49	8,74	8,98	2,14	2,25
15	CHICLANA DE LA FRONTERA	1,91	4,47	7,50	9,01	9,11	9,35	2,14	2,25
16	CHIPIONA	1,91	5,87	8,60	9,40	9,50	9,74	2,14	2,25
30	ROTA	1,91	4,11	5,95	6,63	6,71	6,95	2,14	2,25
31	SAN FERNANDO	1,91	3,41	4,68	5,55	5,66	5,90	2,14	2,25
32	SANLUCAR DE BARRAHEDA	1,91	5,87	8,94	10,07	10,18	10,42	2,14	2,25
3 SIERRA DE CADIZ									
2	ALCALA DEL VALLE	1,91	9,32	17,67	23,41	24,68	24,92	2,14	2,25
5	ALGODONALES	1,91	9,32	13,67	16,73	17,43	17,67	2,14	2,25
9	BENAOCAZ	1,91	6,89	10,94	13,73	14,46	14,70	2,14	2,25
11	BOSQUE (EL)	1,91	6,20	9,58	11,59	11,82	12,06	2,14	2,25
18	GASTOR (EL)	1,91	8,96	13,34	16,42	17,44	17,68	2,14	2,25
19	GRAZALEMA	1,91	7,25	11,30	14,08	14,81	15,05	2,14	2,25
24	OLVERA	1,91	9,32	15,66	20,90	22,19	22,43	2,14	2,25
26	PRADO DEL REY	1,91	6,20	9,24	11,61	11,82	12,06	2,14	2,25
29	PUERTO SERRANO	1,91	8,96	13,01	14,92	15,52	15,76	2,14	2,25
34	SETENIL	1,91	9,32	17,67	23,41	24,68	24,92	2,14	2,25
36	TORRE ALHAQUIME	1,91	9,32	17,03	22,16	23,45	23,69	2,14	2,25
38	UBRIQUE	1,91	7,57	11,27	14,41	15,14	15,38	2,14	2,25
40	VILLALUENGA DEL ROSARIO	1,91	6,20	10,62	13,74	14,80	15,04	2,14	2,25
42	ZAHARA	1,91	9,32	13,34	15,92	16,49	16,73	2,14	2,25
4 DE LA JANDA									
1	ALCALA DE LOS GAZULES	1,91	4,81	7,13	8,83	9,08	9,32	2,14	2,25
7	BARBATE DE FRANCO	1,91	3,41	5,74	7,28	7,38	7,62	2,14	2,25
23	MEDINA-SIDONIA	1,91	3,76	6,09	7,45	7,72	7,96	2,14	2,25
25	PATERNA DE RIVERA	1,91	3,41	5,74	6,93	7,02	7,26	2,14	2,25
28	PUERTO REAL	1,91	4,11	6,47	8,01	8,10	8,34	2,14	2,25
39	VEJER DE LA FRONTERA	1,91	3,76	6,09	7,81	8,07	8,31	2,14	2,25
5 CAMPO DE GIBRALTAR									
4	ALGECIRAS	1,91	5,50	6,71	7,91	8,07	8,31	2,14	2,25
8	BARRIOS (LOS)	1,91	5,85	9,36	11,44	11,66	11,90	2,14	2,25
13	CASTELLAR DE LA FRONTERA	1,91	5,85	8,74	10,62	10,82	11,06	2,14	2,25
21	JINENA DE LA FRONTERA	1,91	6,89	9,70	11,88	12,12	12,36	2,14	2,25
22	LINEA (LA)	1,91	5,50	6,71	7,91	8,07	8,31	2,14	2,25
33	SAN ROQUE	1,91	5,50	6,71	7,91	8,07	8,31	2,14	2,25
35	TARIFA	1,91	5,50	7,34	8,75	8,91	9,15	2,14	2,25

AMBITO TERRITORIAL	OPCION:								
	A	B	C	D	E	F	G	H	
	P"COHB.	P"COHB.	P"COHB.	P"COHB.	P"COHB.	P"COHB.	P"COHB.	P"COHB.	
12 CASTELLON									
2 BAJO MAESTRAZGO									
44 CERVERA DEL MAESTRE	3,26	12,55	31,78	40,93	41,86	42,27	3,63	3,84	
101 SAN RAFAEL DEL RIO	3,26	7,44	15,02	18,58	19,07	19,48	3,63	3,84	
121 TRAIQUERA	3,26	7,44	15,02	18,58	19,07	19,48	3,63	3,84	
3 LLANOS CENTRALES									
29 BENLLOCH	3,26	7,43	18,07	23,03	23,62	24,03	3,63	3,84	
49 COSTUR	3,26	11,61	30,88	40,11	41,04	41,45	3,63	3,84	
94 PUEBLA-TORNESA	3,26	7,43	18,07	23,03	23,62	24,03	3,63	3,84	
122 USERAS	3,26	11,61	30,88	40,11	41,04	41,45	3,63	3,84	
124 VALL DE ALBA	3,26	11,61	30,88	40,11	41,04	41,45	3,63	3,84	
128 VILLAFAMES	3,26	5,78	11,88	14,77	15,19	15,60	3,63	3,84	
132 VILLANUEVA DE ALCOLEA	3,26	7,43	18,07	23,03	23,62	24,03	3,63	3,84	
4 PERAGOLOSA									
5 ALCORA	3,26	7,28	17,91	22,84	23,43	23,84	3,63	3,84	
60 FIGUEROLES	3,26	11,46	30,72	39,92	40,85	41,26	3,63	3,84	
5 LITORAL NORTE									
4 ALCALA DE CHIVERT	5,14	8,60	19,10	23,02	23,57	24,20	5,70	6,04	
27 BENICARLO	5,14	8,60	19,10	23,02	23,57	24,20	5,70	6,04	
34 CALIG	5,14	8,94	20,20	24,49	25,08	25,71	5,70	6,04	
89 PEÑISCOLA	5,14	8,60	19,10	23,02	23,57	24,20	5,70	6,04	
99 SAN JORGE	5,14	8,94	20,20	24,49	25,08	25,71	5,70	6,04	
102 SANTA MAGDALENA DE PULPIS	5,14	8,94	20,20	24,49	25,08	25,71	5,70	6,04	
138 VINAROS	5,14	8,60	19,10	23,02	23,57	24,20	5,70	6,04	
6 LA PLANA									
7 ALFONDEGUILLA	3,59	6,41	12,54	15,52	15,95	16,41	4,00	4,22	
9 ALMAZORA	3,59	6,75	13,64	16,99	17,46	17,92	4,00	4,22	
11 ALMENARA	3,59	6,41	12,54	15,52	15,95	16,41	4,00	4,22	
15 ARGELITA	3,59	6,41	12,54	15,52	15,95	16,41	4,00	4,22	
16 ARTANA	3,59	6,41	12,54	15,52	15,95	16,41	4,00	4,22	
21 BECHI	3,59	6,41	12,54	15,52	15,95	16,41	4,00	4,22	
28 BENICASIM	3,59	6,41	12,54	15,52	15,95	16,41	4,00	4,22	
31 BORRIOL	3,59	8,06	18,73	23,78	24,38	24,84	4,00	4,22	
32 BURRIANA	3,59	6,75	13,64	16,99	17,46	17,92	4,00	4,22	
33 CABANES	3,59	6,41	12,54	15,52	15,95	16,41	4,00	4,22	
40 CASTELLON DE LA PLANA	3,59	6,75	13,64	16,99	17,46	17,92	4,00	4,22	
53 CHILCHES	3,59	7,13	14,78	18,51	19,01	19,47	4,00	4,22	
58 ESPADILLA	3,59	6,41	12,54	15,52	15,95	16,41	4,00	4,22	
59 FANZARA	3,59	6,41	12,54	15,52	15,95	16,41	4,00	4,22	
74 LLOSA (LA)	3,59	6,75	13,64	16,99	17,46	17,92	4,00	4,22	
77 MONCOFAR	3,59	7,13	14,78	18,51	19,01	19,47	4,00	4,22	
82 NULES	3,59	6,75	13,64	16,99	17,46	17,92	4,00	4,22	
84 ONDA	3,59	6,41	12,54	15,52	15,95	16,41	4,00	4,22	
85 OROPESA	3,59	6,41	12,54	15,52	15,95	16,41	4,00	4,22	
95 RIBESALBES	3,59	6,41	12,54	15,52	15,95	16,41	4,00	4,22	
109 TALES	3,59	6,41	12,54	15,52	15,95	16,41	4,00	4,22	
113 TOGA	3,59	6,41	12,54	15,52	15,95	16,41	4,00	4,22	
117 TORREBLANCA	3,59	6,41	12,54	15,52	15,95	16,41	4,00	4,22	
123 VALLAT	3,59	6,41	12,54	15,52	15,95	16,41	4,00	4,22	
126 VALL DE UXO	3,59	6,41	12,54	15,52	15,95	16,41	4,00	4,22	
135 VILLARREAL DE LOS INFANTES	3,59	6,41	12,54	15,52	15,95	16,41	4,00	4,22	
136 VILLAVIEJA	3,59	6,41	12,54	15,52	15,95	16,41	4,00	4,22	
143 ALQUERIAS	3,59	6,41	12,54	15,52	15,95	16,41	4,00	4,22	
7 PALANCIA									
2 AHIN	3,26	7,28	17,91	22,84	23,43	23,84	3,63	3,84	
6 ALCUDIA DE VEO	3,26	5,63	11,72	14,58	15,00	15,41	3,63	3,84	
10 ALMEDIJAR	3,26	11,46	30,72	39,92	40,85	41,26	3,63	3,84	
12 ALTURA	3,26	7,28	17,91	22,84	23,43	23,84	3,63	3,84	
18 AZUEBAR	3,26	6,35	13,96	17,57	18,06	18,47	3,63	3,84	
39 CASTELLNOVO	3,26	6,35	13,96	17,57	18,06	18,47	3,63	3,84	
56 CHOVAR	3,26	11,46	30,72	39,92	40,85	41,26	3,63	3,84	
57 ESLIDA	3,26	6,35	13,96	17,57	18,06	18,47	3,63	3,84	
67 GELDO	3,26	6,35	13,96	17,57	18,06	18,47	3,63	3,84	
81 NAVAJAS	3,26	7,28	17,91	22,84	23,43	23,84	3,63	3,84	
104 SEGORBE	3,26	6,35	13,96	17,57	18,06	18,47	3,63	3,84	
106 SONEJA	3,26	6,35	13,96	17,57	18,06	18,47	3,63	3,84	
107 SOT DE FERRER	3,26	6,35	13,96	17,57	18,06	18,47	3,63	3,84	
108 SUERAS	3,26	5,63	11,72	14,58	15,00	15,41	3,63	3,84	
118 TORRECHIVA	3,26	5,63	11,72	14,58	15,00	15,41	3,63	3,84	
14 CORDOBA									
1 PEDROCHES									
29 FUENTE-OBEJUNA	2,53	7,67	13,49	16,93	17,37	17,68	2,82	2,99	
2 LA SIERRA									
1 ADAMUZ	2,19	7,67	12,56	15,25	15,89	16,15	2,42	2,57	
26 ESPIEL	2,19	10,01	14,87	17,50	18,16	18,42	2,42	2,57	
36 HORNACHUELOS	2,19	6,78	11,71	13,71	13,99	14,25	2,42	2,57	
43 MONTORO	2,19	8,85	13,70	16,37	17,03	17,29	2,42	2,57	
47 OBEJO	2,19	7,67	12,56	15,25	15,89	16,15	2,42	2,57	
68 VILLAHARTA	2,19	10,59	17,10	21,52	22,64	22,90	2,42	2,57	
71 VILLANUEVA DEL REY	2,19	8,85	13,70	16,24	16,77	17,03	2,42	2,57	
73 VILLAVICIOSA DE CORDOBA	2,19	10,01	16,56	20,73	21,35	21,61	2,42	2,57	
3 CAMPIÑA BAJA									
5 ALMODOVAR DEL RIO	2,19	6,78	9,94	12,04	12,30	12,56	2,42	2,57	
12 BUJALANCE	2,19	6,20	9,68	11,32	11,46	11,72	2,42	2,57	
14 CAÑETE DE LAS TORRES	2,19	5,60	8,49	10,17	10,31	10,57	2,42	2,57	
18 CARPIO (EL)	2,19	6,20	9,68	11,32	11,46	11,72	2,42	2,57	
19 CASTRO DEL RIO	2,19	6,20	9,38	11,34	11,47	11,73	2,42	2,57	
21 CORDOBA	2,19	5,60	9,09	10,75	10,87	11,13	2,42	2,57	
25 ESPEJO	2,19	6,20	9,38	11,34	11,47	11,73	2,42	2,57	
27 FERNAN-NUÑEZ	2,19	6,20	9,38	11,34	11,47	11,73	2,42	2,57	
40 MONTALBAN DE CORDOBA	2,19	6,20	9,38	11,34	11,47	11,73	2,42	2,57	
49 PALMA DEL RIO	2,19	5,60	8,49	10,17	10,31	10,57	2,42	2,57	

OPCION:		A	B	C	D	E	F	G	H
AMBITO TERRITORIAL		P"COMB.	P"COMB.	P"COMB.	P"COMB.	P"COMB.	P"COMB.	P"COMB.	P"COMB.
50	PEDRO ABAD	2,19	6,78	9,65	11,32	11,46	11,72	2,42	2,57
53	POSADAS	2,19	6,78	9,94	11,90	12,04	12,30	2,42	2,57
57	RAMBLA (LA)	2,19	6,20	9,09	10,77	10,90	11,16	2,42	2,57
60	SANTAELLA	2,19	6,20	9,38	11,34	11,47	11,73	2,42	2,57
66	VILLA DEL RIO	2,19	6,78	9,65	11,32	11,46	11,72	2,42	2,57
67	VILLAFRANCA DE CORDOBA	2,19	5,60	9,38	11,31	11,45	11,71	2,42	2,57
4	LAS COLONIAS								
17	CARLOTA (LA)	2,19	5,75	8,80	10,58	10,70	10,96	2,42	2,57
30	FUENTE PALMERA	2,19	5,75	9,43	11,18	11,30	11,56	2,42	2,57
33	GUADALCAZAR	2,19	5,75	9,43	11,18	11,30	11,56	2,42	2,57
59	S SEBASTIAN DE LOS BALLESTER	2,19	5,75	9,12	11,19	11,32	11,58	2,42	2,57
65	VICTORIA (LA)	2,19	5,75	8,80	10,58	10,70	10,96	2,42	2,57
5	CAMPIÑA ALTA								
2	AGUILAR	2,19	7,00	10,33	13,14	13,41	13,67	2,42	2,57
7	BAENA	2,19	5,75	9,12	10,86	11,01	11,27	2,42	2,57
10	BENAMEJÍ	2,19	7,33	10,62	14,78	15,44	15,70	2,42	2,57
13	CABRA	2,19	7,00	12,22	14,93	15,18	15,44	2,42	2,57
22	DOÑA MENCIA	2,19	5,47	8,81	10,59	10,74	11,00	2,42	2,57
24	ENCINAS REALES	2,19	5,75	9,12	12,10	12,81	13,07	2,42	2,57
38	LUCENA	2,19	7,33	12,48	15,33	16,03	16,29	2,42	2,57
41	MONTEMAYOR	2,19	5,75	9,12	10,86	11,01	11,27	2,42	2,57
42	MONTILLA	2,19	5,47	8,81	10,59	10,74	11,00	2,42	2,57
44	MONTURQUE	2,19	7,00	10,95	14,49	15,18	15,44	2,42	2,57
45	MORILES	2,19	9,19	14,91	19,46	20,10	20,36	2,42	2,57
46	NUEVA CARTEYA	2,19	5,47	8,81	10,59	10,74	11,00	2,42	2,57
48	PALENCIANA	2,19	10,42	16,15	20,63	21,26	21,52	2,42	2,57
56	PUENTE-GENIL	2,19	9,19	12,51	15,23	15,51	15,77	2,42	2,57
63	VALENZUELA	2,19	5,45	8,80	10,89	11,00	11,26	2,42	2,57
18	GRANADA								
8	LA COSTA								
4	ALBONDON	3,26	4,90	6,56	7,92	8,12	8,52	3,62	3,83
6	ALBUÑOL	3,26	4,55	5,52	6,16	6,37	6,77	3,62	3,83
17	ALMUNECA	3,26	4,55	5,52	6,52	6,73	7,13	3,62	3,83
89	(GUAJAR FARGUIT)GUAJARES (LO	3,26	4,90	6,22	7,21	7,42	7,82	3,62	3,83
91	GUALCHOS	3,26	4,55	5,17	5,83	6,04	6,44	3,62	3,83
101	ITRABO	3,26	4,55	5,52	6,52	6,73	7,13	3,62	3,83
107	JETE	3,26	4,55	5,52	6,52	6,73	7,13	3,62	3,83
118	LENTEJÍ	3,26	4,90	6,22	7,38	7,77	8,17	3,62	3,83
122	LUJAR	3,26	4,55	5,52	6,52	6,73	7,13	3,62	3,83
130	HOLVIZAR	3,26	4,55	5,52	6,52	6,73	7,13	3,62	3,83
137	MOTRIL	3,26	4,55	5,52	6,52	6,73	7,13	3,62	3,83
145	OTIVAR	3,26	4,90	6,22	7,38	7,77	8,17	3,62	3,83
158	POLOPOS	3,26	4,55	5,52	6,52	6,73	7,13	3,62	3,83
166	RUBITE	3,26	4,55	5,52	6,52	6,73	7,13	3,62	3,83
169	SALOBREÑA	3,26	4,55	5,52	6,16	6,37	6,77	3,62	3,83
173	SORVILAN	3,26	4,55	5,52	6,52	6,73	7,13	3,62	3,83
181	VELEZ DE BENAUDALLA	3,26	4,90	6,2	7,21	7,42	7,82	3,62	3,83
9	LAS ALPUJARRAS								
16	ALMEGIJAR	3,26	4,85	7,58	9,74	10,08	10,48	3,62	3,83
30	BERCHULES	3,26	12,09	15,45	17,99	18,16	18,56	3,62	3,83
32	BUBION	3,26	6,25	8,62	9,89	10,09	10,49	3,62	3,83
33	BUSQUISTAR	3,26	6,25	8,62	9,89	10,09	10,49	3,62	3,83
35	CADIAR	3,26	4,85	6,51	8,36	8,73	9,13	3,62	3,83
40	CAÑAR	3,26	7,64	10,36	12,32	12,50	12,90	3,62	3,83
41	CAPILEIRA	3,26	10,76	14,14	16,16	16,53	16,93	3,62	3,83
42	CARATAUNAS	3,26	4,85	6,51	7,85	8,05	8,45	3,62	3,83
43	CASTARAS	3,26	4,85	7,58	9,74	10,08	10,48	3,62	3,83
110	JUVILES	3,26	7,64	10,04	11,31	11,51	11,91	3,62	3,83
114	LANJARON	3,26	7,99	10,72	12,67	12,86	13,26	3,62	3,83
116	(LAROLÉS) NEVADA	3,26	13,46	16,85	19,50	20,14	20,54	3,62	3,83
119	LOBRAS	3,26	4,85	7,58	9,74	10,08	10,48	3,62	3,83
127	(MECINA)ALPUJARRA DE LA SIER	3,26	12,09	15,45	17,99	18,16	18,56	3,62	3,83
138	MURTAS	3,26	5,91	7,58	8,88	9,08	9,48	3,62	3,83
144	ORJIVA	3,26	4,85	7,58	9,74	10,08	10,48	3,62	3,83
148	PAMPANEIRA	3,26	6,93	9,33	10,61	10,81	11,21	3,62	3,83
159	PORTUGOS	3,26	7,64	10,04	11,31	11,51	11,91	3,62	3,83
172	SOPORTUJAR	3,26	6,93	9,68	11,30	11,49	11,89	3,62	3,83
174	TAHA (LA)	3,26	4,85	6,51	7,85	8,05	8,45	3,62	3,83
176	TORVIZCON	3,26	5,91	8,28	9,74	10,09	10,49	3,62	3,83
177	TREVELEZ	3,26	12,09	15,45	18,15	18,81	19,21	3,62	3,83
178	TURON	3,26	5,91	7,23	8,19	8,39	8,79	3,62	3,83
179	UGIJAR	3,26	5,89	8,27	9,57	9,76	10,16	3,62	3,83
180	VALOR	3,26	12,09	15,45	17,99	18,16	18,56	3,62	3,83
10	VALLE DE LECRIN								
7	ALBUÑELAS	3,26	5,79	8,15	9,94	10,29	10,69	3,62	3,83
54	(COZVIJAR) VILLAMENA	3,26	7,18	10,27	11,50	11,71	12,11	3,62	3,83
70	DURCAL	3,26	12,68	18,41	21,27	21,92	22,32	3,62	3,83
117	LECRIN	3,26	8,21	11,28	12,86	13,04	13,44	3,62	3,83
140	NIGUELAS	3,26	12,68	18,08	19,99	20,34	20,74	3,62	3,83
147	PADUL	3,26	7,18	10,27	11,84	12,03	12,43	3,62	3,83
153	(PINOS DEL VALLE) PINAR (EL)	3,26	5,79	8,15	9,78	9,95	10,35	3,62	3,83
165	(RESTABAL) VALLE(EL)	3,26	5,79	8,15	9,78	9,95	10,35	3,62	3,83
21	HUELVA								
1	SIERRA								
1	ALAJAR	2,02	6,03	9,15	11,47	11,86	12,12	2,24	2,36
4	ALMONASTER LA REAL	2,02	5,70	8,21	10,42	10,67	10,93	2,24	2,36
7	ARACENA	2,02	7,91	11,97	15,40	16,07	16,33	2,24	2,36
8	AROCHE	2,02	8,19	12,23	15,69	16,65	16,91	2,24	2,36
9	ARROYOMOLINOS DE LEON	2,02	7,30	11,07	13,62	14,32	14,58	2,24	2,36
16	CALA	2,02	6,03	9,15	11,47	11,86	12,12	2,24	2,36
20	CAÑAVERAL DE LEON	2,02	7,91	11,97	15,40	16,07	16,33	2,24	2,36

		OPCION:							
		A	B	C	D	E	F	G	H
AMBITO TERRITORIAL		P" COMB.	P" COMB.	P" COMB.	P" COMB.	P" COMB.	P" COMB.	P" COMB.	P" COMB.
22	CASTAÑO DEL ROBLEDO	2,02	6,66	9,80	12,11	12,49	12,75	2,24	2,36
24	CORTECONCEPCION	2,02	7,91	11,97	15,40	16,07	16,33	2,24	2,36
25	CORTEGANA	2,02	6,03	9,15	11,47	11,86	12,12	2,24	2,36
26	CORTELAZOR	2,02	7,91	11,66	14,52	14,91	15,17	2,24	2,36
27	CUMBRES DE EN MEDIO	2,02	7,91	11,66	14,81	15,51	15,77	2,24	2,36
28	CUMBRES DE SAN BARTOLOME	2,02	6,66	9,80	12,73	13,11	13,37	2,24	2,36
29	CUMBRES MAYORES	2,02	7,91	11,97	15,40	16,07	16,33	2,24	2,36
31	ENCINASOLA	2,02	6,66	9,80	12,73	13,11	13,37	2,24	2,36
33	FUENTEHERIDOS	2,02	6,66	9,80	12,73	13,11	13,37	2,24	2,36
34	GALAROZA	2,02	6,66	10,44	12,71	13,11	13,37	2,24	2,36
38	HIGUERA DE LA SIERRA	2,02	6,66	9,80	12,40	13,12	13,38	2,24	2,36
39	HINOJALES	2,02	7,91	11,97	14,80	15,51	15,77	2,24	2,36
43	JABUGO	2,02	6,66	9,80	12,11	12,49	12,75	2,24	2,36
45	LINARES DE LA SIERRA	2,02	6,66	9,80	12,73	13,11	13,37	2,24	2,36
48	MARINES (LOS)	2,02	6,66	10,44	13,30	13,71	13,97	2,24	2,36
51	NAVA (LA)	2,02	6,66	9,80	12,11	12,49	12,75	2,24	2,36
59	PUERTO-MORAL	2,02	6,66	9,80	12,40	13,12	13,38	2,24	2,36
62	ROSAL DE LA FRONTERA	2,02	10,98	16,19	21,23	23,53	23,79	2,24	2,36
67	SANTA ANA LA REAL	2,02	6,03	9,15	11,31	11,58	11,84	2,24	2,36
69	SANTA OLALLA DEL CALA	2,02	5,70	8,87	11,01	11,27	11,53	2,24	2,36
71	VALDELARCO	2,02	6,66	9,80	12,73	13,11	13,37	2,24	2,36
79	ZUFRE	2,02	5,70	8,87	11,17	11,59	11,85	2,24	2,36
2 ANDEVALO OCCIDENTAL									
3	ALMENDRO (EL)	2,02	7,57	11,03	13,88	14,87	15,13	2,24	2,36
6	ALOSNO	2,02	6,33	8,51	10,38	10,63	10,89	2,24	2,36
10	AYAMONTE	2,02	6,66	9,15	10,39	10,96	11,22	2,24	2,36
15	CABEZAS RUBIAS	2,02	6,94	10,70	13,88	14,87	15,13	2,24	2,36
23	CERRO DE ANDEVALO (EL)	2,02	6,33	9,14	10,98	11,25	11,51	2,24	2,36
37	GRANADO (EL)	2,02	7,57	11,03	13,88	14,87	15,13	2,24	2,36
57	PAYMOGO	2,02	9,76	15,03	19,53	21,31	21,57	2,24	2,36
58	PUEBLA DE GUZMAN	2,02	8,19	11,95	15,09	16,35	16,61	2,24	2,36
63	SAN BARTOLOME DE LA TORRE	2,02	5,70	7,59	8,86	9,13	9,39	2,24	2,36
65	SANLUCAR DE GUADIANA	2,02	6,66	9,46	11,48	12,19	12,45	2,24	2,36
66	SAN SILVESTRE DE GUZMAN	2,02	6,66	10,07	12,69	13,37	13,63	2,24	2,36
68	SANTA BARBARA DE CASA	2,02	9,76	15,03	20,09	22,43	22,69	2,24	2,36
73	VILLABLANCA	2,02	6,66	9,15	10,39	10,96	11,22	2,24	2,36
75	VILLANUEVA DE LAS CRUCES	2,02	6,33	8,51	10,38	10,63	10,89	2,24	2,36
76	VILLANUEVA DE LOS CASTILLEJO	2,02	6,03	7,90	9,15	9,73	9,99	2,24	2,36
3 ANDEVALO ORIENTAL									
12	BERROCAL	2,02	6,01	8,81	10,38	10,65	10,91	2,24	2,36
17	CALAÑAS	2,02	6,01	7,87	9,14	9,40	9,66	2,24	2,36
18	CAMPILLO (EL)	2,02	6,01	8,18	10,08	10,33	10,59	2,24	2,36
19	CANPOFRIO	2,02	6,94	9,77	11,77	12,18	12,44	2,24	2,36
36	GRANADA DE RIO TINTO (LA)	2,02	6,94	10,70	13,59	13,97	14,23	2,24	2,36
49	MINAS DE RIOTINTO	2,02	6,01	8,81	10,70	10,95	11,21	2,24	2,36
52	NERVA	2,02	6,01	9,47	11,47	11,86	12,12	2,24	2,36
72	VALVERDE DEL CAMINO	2,02	6,01	7,87	9,14	9,40	9,66	2,24	2,36
78	ZALAMEA LA REAL	2,02	6,01	8,18	9,77	10,02	10,28	2,24	2,36
4 COSTA									
2	ALJARAQUE	1,60	5,04	5,51	6,16	6,27	6,46	1,78	1,89
21	CARTAYA	1,60	5,04	5,51	6,16	6,27	6,46	1,78	1,89
35	GIBRALEON	1,60	5,04	5,51	6,16	6,27	6,46	1,78	1,89
41	HUELVA	1,60	5,04	5,51	6,16	6,27	6,46	1,78	1,89
42	ISLA-CRISTINA	1,60	5,04	5,51	6,16	6,27	6,46	1,78	1,89
44	LEPE	1,60	5,04	5,51	6,16	6,27	6,46	1,78	1,89
60	PUNTA UMBRIA	1,60	5,04	5,51	6,16	6,27	6,46	1,78	1,89
5 CONDADO CAMPIÑA									
11	BEAS	2,02	5,39	7,55	9,12	9,39	9,65	2,24	2,36
13	BULLULLOS PAR DEL CONDADO	2,02	6,03	9,15	11,00	11,26	11,52	2,24	2,36
14	BONARES	2,02	6,33	9,46	11,30	11,56	11,82	2,24	2,36
30	CHUCENA	2,02	6,34	9,81	12,24	12,48	12,74	2,24	2,36
32	ESCACENA DEL CAMPO	2,02	5,70	8,55	10,56	10,96	11,22	2,24	2,36
47	MANZANILLA	2,02	5,70	8,87	11,01	11,27	11,53	2,24	2,36
53	NIEBLA	2,02	5,39	7,55	9,12	9,39	9,65	2,24	2,36
54	PALMA DEL CONDADO (LA)	2,02	5,70	7,92	9,48	9,74	10,00	2,24	2,36
56	PATERNA DEL CAMPO	2,02	5,70	7,92	9,96	10,34	10,60	2,24	2,36
61	ROCIANA DEL CONDADO	2,02	6,33	10,07	11,89	12,17	12,43	2,24	2,36
64	SAN JUAN DEL PUERTO	2,02	5,70	7,92	9,48	9,74	10,00	2,24	2,36
70	TRIGUEROS	2,02	5,39	7,55	9,12	9,39	9,65	2,24	2,36
74	VILLALBA DEL ALCOR	2,02	5,70	7,92	9,80	10,06	10,32	2,24	2,36
77	VILLARRASA	2,02	5,70	7,92	9,48	9,74	10,00	2,24	2,36
6 CONDADO LITORAL									
5	ALMONTE	2,02	7,30	14,38	18,22	18,61	18,87	2,24	2,36
40	HINOJOS	2,02	6,34	10,95	13,64	13,95	14,21	2,24	2,36
46	LUCENA DEL PUERTO	2,02	6,03	11,25	14,06	14,38	14,64	2,24	2,36
50	MOGUER	2,02	5,70	10,23	12,70	12,98	13,24	2,24	2,36
55	PALOS DE LA FRONTERA	2,02	5,70	10,23	12,70	12,98	13,24	2,24	2,36
29 MALAGA									
1 NORTE O ANTEQUERA									
1	ALAMEDA	2,02	9,86	14,97	18,82	19,44	19,70	2,24	2,36
3	ALFARNATE	2,02	6,44	10,37	14,69	15,61	15,87	2,24	2,36
4	ALFARNATEJO	2,02	6,44	10,09	12,60	13,28	13,54	2,24	2,36
10	ALMARGEN	2,02	8,63	16,13	21,32	22,48	22,74	2,24	2,36
15	ANTEQUERA	2,02	6,77	11,93	14,68	15,35	15,61	2,24	2,36
17	ARCHIDONA	2,02	8,31	13,47	16,49	17,73	17,99	2,24	2,36
18	ARDALES	2,02	6,44	13,47	16,75	17,41	17,67	2,24	2,36
32	CAMPILLOS	2,02	6,77	11,93	14,97	16,23	16,49	2,24	2,36
35	CARETE LA REAL	2,02	8,63	16,13	21,32	22,48	22,74	2,24	2,36
39	CASABERHEJA	2,02	4,58	7,60	9,41	9,66	9,92	2,24	2,36
43	COLMENAR	2,02	5,82	8,54	10,21	10,91	11,17	2,24	2,36
47	CUEVAS BAJAS	2,02	6,77	11,93	16,16	17,07	17,33	2,24	2,36

OPCION:		A	B	C	D	E	F	G	H
AMBITO TERRITORIAL		P"COMB.	P"COMB.	P"COMB.	P"COMB.	P"COMB.	P"COMB.	P"COMB.	P"COMB.
48	CUEVAS DEL BECERRO	2,02	8,63	16,13	21,32	22,48	22,74	2,24	2,36
49	CUEVAS DE SAN MARCOS	2,02	6,44	11,63	15,60	16,23	16,49	2,24	2,36
55	FUENTE DE LA PIEDRA	2,02	8,63	13,74	17,64	18,26	18,52	2,24	2,36
59	HUMILLADERO	2,02	6,44	11,63	15,60	16,23	16,49	2,24	2,36
72	MOLLINA	2,02	8,63	13,74	17,64	18,26	18,52	2,24	2,36
83	RIOGORDO	2,02	4,58	7,28	8,95	9,37	9,63	2,24	2,36
88	SIERRA DE YEGUAS	2,02	8,63	13,74	17,90	18,81	19,07	2,24	2,36
89	TEBA	2,02	8,63	14,91	19,04	20,26	20,52	2,24	2,36
95	VILLANUEVA DE ALGAIDA	2,02	6,44	11,63	15,87	16,79	17,05	2,24	2,36
96	VILLANUEVA DEL ROSARIO	2,02	6,44	10,37	13,50	14,46	14,72	2,24	2,36
97	VILLANUEVA DEL TRABUCO	2,02	7,71	11,63	14,72	15,68	15,94	2,24	2,36
98	VILLANUEVA DE TAPIA	2,02	6,44	11,63	14,40	15,07	15,33	2,24	2,36
2 SERRANIA DE RONDA									
6	ALGATOCIN	2,02	3,95	7,32	8,82	9,40	9,66	2,24	2,36
14	ALPANDEIRE	2,02	4,59	9,84	12,63	13,32	13,58	2,24	2,36
20	ARRIATE	2,02	8,63	16,13	21,32	22,48	22,74	2,24	2,36
21	ATAJATE	2,02	4,59	9,84	12,63	13,32	13,58	2,24	2,36
22	BENADALID	2,02	3,95	7,63	10,05	10,59	10,85	2,24	2,36
24	BENALAURIA	2,02	3,95	7,63	9,42	10,00	10,26	2,24	2,36
28	BENAOJAN	2,02	5,82	12,90	16,45	17,41	17,67	2,24	2,36
29	BENARRABA	2,02	3,65	6,35	7,89	8,46	8,72	2,24	2,36
31	BURGO (EL)	2,02	6,44	11,63	14,40	15,07	15,33	2,24	2,36
37	CARTAJINA	2,02	4,59	8,25	11,11	12,10	12,36	2,24	2,36
46	CORTES DE LA FRONTERA	2,02	4,26	7,91	10,50	11,18	11,44	2,24	2,36
52	FARAJAN	2,02	3,95	7,63	9,58	10,29	10,55	2,24	2,36
56	GAUCIN	2,02	3,64	6,34	7,88	8,13	8,39	2,24	2,36
57	GENALGUACIL	2,02	3,64	6,34	7,88	8,44	8,70	2,24	2,36
60	IGUALEJA	2,02	3,95	6,69	8,37	9,08	9,34	2,24	2,36
63	JINERA DE LIBAR	2,02	4,59	9,84	12,63	13,32	13,58	2,24	2,36
64	JUBRIQUE	2,02	3,64	6,65	8,62	9,33	9,59	2,24	2,36
65	JUZCAR	2,02	3,64	6,65	8,62	9,33	9,59	2,24	2,36
74	MONTEJAQUE	2,02	5,82	11,63	15,27	16,52	16,78	2,24	2,36
77	PARAUTA	2,02	4,59	8,25	10,21	10,91	11,17	2,24	2,36
81	PUJERRA	2,02	3,95	6,69	8,37	9,08	9,34	2,24	2,36
84	RONDA	2,02	8,01	14,97	18,49	19,70	19,96	2,24	2,36
3 CENTRO-SUR O GUADALORCE									
7	ALHAURIN DE LA TORRE	2,02	3,91	5,06	6,12	6,41	6,67	2,24	2,36
8	ALHAURIN EL GRANDE	2,02	3,91	5,06	6,12	6,41	6,67	2,24	2,36
11	ALMOGIA	2,02	4,87	7,60	8,93	9,20	9,46	2,24	2,36
12	ALORA	2,02	6,41	10,09	12,12	12,53	12,79	2,24	2,36
13	ALOZAINA	2,02	3,91	6,67	7,99	8,26	8,52	2,24	2,36
23	BENAHAVIS	2,02	3,60	5,40	6,43	6,71	6,97	2,24	2,36
25	BENALMADENA	2,02	3,02	3,81	4,74	4,85	5,11	2,24	2,36
36	CARRATRACA	2,02	7,03	12,25	14,52	14,93	15,19	2,24	2,36
38	CARTAMA	2,02	3,91	5,71	6,73	7,00	7,26	2,24	2,36
40	CASARABONELA	2,02	5,78	9,46	11,39	11,62	11,88	2,24	2,36
41	CASARES	2,02	3,29	5,10	6,13	6,42	6,68	2,24	2,36
42	COIN	2,02	3,29	5,10	6,13	6,42	6,68	2,24	2,36
51	ESTEPONA	2,02	3,02	4,13	5,20	5,48	5,74	2,24	2,36
54	FUENGIROLA	2,02	3,02	3,64	4,44	4,56	4,82	2,24	2,36
58	GUARO	2,02	3,29	5,10	5,97	6,09	6,35	2,24	2,36
61	ISTAN	2,02	3,29	5,41	6,77	7,02	7,28	2,24	2,36
67	MALAGA	2,02	3,29	5,10	6,13	6,42	6,68	2,24	2,36
68	MANILVA	2,02	3,02	3,64	4,44	4,56	4,82	2,24	2,36
69	MARBELLA	2,02	3,02	3,64	4,44	4,56	4,82	2,24	2,36
70	MIJAS	2,02	3,02	3,81	4,90	5,18	5,44	2,24	2,36
73	MONDA	2,02	3,29	5,10	5,97	6,09	6,35	2,24	2,36
76	OJEN	2,02	3,02	4,13	5,06	5,18	5,44	2,24	2,36
80	PIZARRA	2,02	4,87	7,30	8,17	8,28	8,54	2,24	2,36
90	TOLOX	2,02	3,91	7,31	8,61	9,19	9,45	2,24	2,36
93	VALLE DE ABDALAJIS	2,02	8,60	14,38	17,18	17,59	17,85	2,24	2,36
100	YUNQUERA	2,02	4,87	8,56	10,47	11,02	11,28	2,24	2,36
4 VELEZ MALAGA									
2	ALCAUCIN	2,02	5,63	9,32	11,35	11,73	11,99	2,24	2,36
5	ALGARROBO	2,02	2,87	3,50	4,26	4,38	4,64	2,24	2,36
9	ALMACHAR	2,02	3,14	4,13	4,88	5,00	5,26	2,24	2,36
16	ARCHEZ	2,02	4,09	6,19	7,97	8,38	8,64	2,24	2,36
19	ARENAS	2,02	3,45	4,62	5,64	5,90	6,16	2,24	2,36
26	BENAHARGOSA	2,02	3,14	4,96	5,95	6,24	6,50	2,24	2,36
27	BENAHOCARRA	2,02	3,14	3,82	4,56	4,67	4,93	2,24	2,36
30	BORGE (EL)	2,02	3,14	4,96	5,79	5,91	6,17	2,24	2,36
33	CANILLAS DE ACEITUNO	2,02	5,02	7,76	9,50	9,92	10,18	2,24	2,36
34	CANILLAS DE ALBAIDA	2,02	6,26	9,95	11,94	12,35	12,61	2,24	2,36
44	COMARES	2,02	3,14	4,96	5,95	6,24	6,50	2,24	2,36
45	COMPETA	2,02	4,38	6,49	8,27	8,99	9,25	2,24	2,36
50	CUTAR	2,02	3,14	4,30	5,18	5,30	5,56	2,24	2,36
53	FRIGIALIANA	2,02	3,76	5,23	7,05	7,79	8,05	2,24	2,36
62	IZNATE	2,02	3,14	3,82	4,56	4,67	4,93	2,24	2,36
66	MACHARAVIAYA	2,02	2,87	3,50	4,26	4,38	4,64	2,24	2,36
71	MOCLINEJO	2,02	3,14	4,13	4,88	5,00	5,26	2,24	2,36
75	NERJA	2,02	3,76	4,92	6,42	7,16	7,42	2,24	2,36
79	PERIANA	2,02	5,02	7,76	9,50	9,92	10,18	2,24	2,36
82	RINCON DE LA VICTORIA	2,02	2,87	3,50	4,26	4,38	4,64	2,24	2,36
85	SALARES	2,02	5,02	7,76	9,50	9,92	10,18	2,24	2,36
86	SAYALONGA	2,02	3,45	4,62	5,64	5,90	6,16	2,24	2,36
87	SEDELLA	2,02	5,02	8,08	10,10	10,51	10,77	2,24	2,36
91	TORROX	2,02	3,14	3,97	5,16	5,60	5,86	2,24	2,36
92	TOTALAN	2,02	3,14	4,30	5,18	5,30	5,56	2,24	2,36
94	VELEZ-MALAGA	2,02	3,14	3,82	4,56	4,67	4,93	2,24	2,36
99	VIÑUELA	2,02	3,76	5,57	6,55	6,82	7,08	2,24	2,36
30 MURCIA									
1 NORDESTE									
1	ABANILLA	4,81	6,88	10,28	11,60	12,06	12,65	5,35	5,67
20	FORTUNA	4,81	6,88	10,28	11,60	12,06	12,65	5,35	5,67

AMBITO TERRITORIAL	OPCION:								
	A	B	C	D	E	F	G	H	
	P ^o COMB.	P ^o COMB.	P ^o COMB.	P ^o COMB.	P ^o COMB.	P ^o COMB.	P ^o COMB.	P ^o COMB.	
3 CENTRO									
4	ALBUDEITE	4,81	7,52	11,97	13,59	14,06	14,65	5,35	5,67
14	CAMPOS DEL RIO	4,81	7,52	11,97	13,59	14,06	14,65	5,35	5,67
29 D	MULA - II	4,81	7,02	10,42	11,76	12,22	12,81	5,35	5,67
29 E	MULA - III	4,81	7,52	11,97	13,59	14,06	14,65	5,35	5,67
32	PLIEGO	4,81	7,52	11,97	13,59	14,06	14,65	5,35	5,67
4 RIO SEGURA									
2	ABARAN	4,50	7,33	11,61	13,38	13,83	14,38	4,98	5,28
5	ALCANTARILLA	4,50	7,60	14,99	17,60	18,05	18,60	4,98	5,28
7 A	ALGUAZAS - III	4,50	7,33	11,61	13,38	13,83	14,38	4,98	5,28
7 B	ALGUAZAS - IV	4,50	7,60	14,99	17,60	18,05	18,60	4,98	5,28
9 A	ARCHENA - II	4,50	6,83	10,06	11,55	11,99	12,54	4,98	5,28
9 B	ARCHENA - IV	4,50	7,60	14,99	17,60	18,05	18,60	4,98	5,28
10	BENIEL	4,50	6,83	10,06	11,55	11,99	12,54	4,98	5,28
11	BLANCA	4,50	7,33	11,61	13,38	13,83	14,38	4,98	5,28
13	CALASPARRA	4,50	7,60	14,99	17,60	18,05	18,60	4,98	5,28
18 A	CEUTI - II	4,50	6,83	10,06	11,55	11,99	12,54	4,98	5,28
18 B	CEUTI - IV	4,50	7,60	14,99	17,60	18,05	18,60	4,98	5,28
19	CIEZA	4,50	7,60	14,99	17,60	18,05	18,60	4,98	5,28
25 A	LORQUI - II	4,50	6,83	10,06	11,55	11,99	12,54	4,98	5,28
25 B	LORQUI - IV	4,50	7,60	14,99	17,60	18,05	18,60	4,98	5,28
27 A	MOLINA DE SEGURA - II	4,50	6,83	10,06	11,55	11,99	12,54	4,98	5,28
27 B	MOLINA DE SEGURA - IV	4,50	7,60	14,99	17,60	18,05	18,60	4,98	5,28
30 J	MURCIA - I	4,50	6,41	8,37	9,37	9,82	10,37	4,98	5,28
30 K	MURCIA - II	4,50	6,83	10,06	11,55	11,99	12,54	4,98	5,28
30 L	MURCIA - III	4,50	7,33	11,61	13,38	13,83	14,38	4,98	5,28
30 M	MURCIA - IV	4,50	7,60	14,99	17,60	18,05	18,60	4,98	5,28
31 A	OJOS - II	4,50	6,83	10,06	11,55	11,99	12,54	4,98	5,28
31 B	OJOS - IV	4,50	7,60	14,99	17,60	18,05	18,60	4,98	5,28
34	RICOTE	4,50	6,83	10,06	11,55	11,99	12,54	4,98	5,28
38 A	TORRES DE COTILLAS (LAS) - III	4,50	7,33	11,61	13,38	13,83	14,38	4,98	5,28
38 B	TORRES DE COTILLAS (LAS) - IV	4,50	7,60	14,99	17,60	18,05	18,60	4,98	5,28
40 A	ULEA - II	4,50	6,83	10,06	11,55	11,99	12,54	4,98	5,28
40 B	ULEA - IV	4,50	7,60	14,99	17,60	18,05	18,60	4,98	5,28
42 A	VILLANUEVA DEL RIO SEGURA - II	4,50	6,83	10,06	11,55	11,99	12,54	4,98	5,28
42 B	VILLANUEVA DEL RIO SEGURA - IV	4,50	7,60	14,99	17,60	18,05	18,60	4,98	5,28
5 SUROESTE Y VALLE GUADALEM									
3	AGUILAS	4,50	6,41	8,50	9,37	9,82	10,37	4,98	5,28
6	ALEDO	4,50	6,83	10,19	11,55	11,99	12,54	4,98	5,28
8 A	ALHAMA DE MURCIA - II	4,50	6,83	10,19	11,55	11,99	12,54	4,98	5,28
8 B	ALHAMA DE MURCIA - III	4,50	7,33	11,74	13,38	13,83	14,38	4,98	5,28
23 A	LIBRILLA - II	4,50	6,83	10,19	11,55	11,99	12,54	4,98	5,28
23 B	LIBRILLA - III	4,50	7,33	11,74	13,38	13,83	14,38	4,98	5,28
24 H	LORCA - I	4,50	6,41	8,50	9,37	9,82	10,37	4,98	5,28
24 J	LORCA - II	4,50	6,83	10,19	11,55	11,99	12,54	4,98	5,28
24 I	LORCA - III	4,50	7,33	11,74	13,38	13,83	14,38	4,98	5,28
24 K	LORCA - IV	4,50	7,60	15,12	17,60	18,05	18,60	4,98	5,28
26 D	HAZARRON - I	4,50	6,41	8,50	9,37	9,82	10,37	4,98	5,28
26 E	HAZARRON - II	4,50	6,83	10,19	11,55	11,99	12,54	4,98	5,28
33	PUERTO-LUMBRERAS	4,50	7,33	11,74	13,38	13,83	14,38	4,98	5,28
39 A	TOTANA - II	4,50	6,83	10,19	11,55	11,99	12,54	4,98	5,28
39 B	TOTANA - III	4,50	7,33	11,74	13,38	13,83	14,38	4,98	5,28
6 CAMPO DE CARTAGENA									
16	CARTAGENA	4,50	6,58	8,69	9,58	10,03	10,58	4,98	5,28
21 A	FUENTE-ALAMO - I	4,50	6,58	8,69	9,58	10,03	10,58	4,98	5,28
21 B	FUENTE-ALAMO - II	4,50	7,00	10,38	11,76	12,20	12,75	4,98	5,28
35	SAN JAVIER	4,50	6,58	8,69	9,58	10,03	10,58	4,98	5,28
36	SAN PEDRO DEL PINATAR	4,50	6,58	8,69	9,58	10,03	10,58	4,98	5,28
37	TORRE-PACHECO	4,50	6,58	8,69	9,58	10,03	10,58	4,98	5,28
41	UNION (LA)	4,50	6,58	8,69	9,58	10,03	10,58	4,98	5,28
35 LAS PALMAS									
1 GRAN CANARIA									
1	AGAETE	2,52	5,93	7,23	8,29	8,77	9,21	2,80	2,98
2	AGUIMES	2,52	5,93	7,23	8,29	8,77	9,21	2,80	2,98
5	ARTENARA	2,52	5,93	7,23	8,29	8,77	9,21	2,80	2,98
6	ARUCAS	2,52	5,93	7,23	8,29	8,77	9,21	2,80	2,98
8	FIRGAS	2,52	5,93	7,23	8,29	8,77	9,21	2,80	2,98
9	GALDAR	2,52	5,93	7,23	8,29	8,77	9,21	2,80	2,98
11	INGENIO	2,52	5,93	7,23	8,29	8,77	9,21	2,80	2,98
12	MOGAN	2,52	5,93	7,23	8,29	8,77	9,21	2,80	2,98
13	MOYA	2,52	5,93	7,23	8,29	8,77	9,21	2,80	2,98
16	PALMAS DE GRAN CANARIA (LAS)	2,52	5,93	7,23	8,29	8,77	9,21	2,80	2,98
19	SAN BARTOLOME DE TIRAJANA	2,52	5,93	7,23	8,29	8,77	9,21	2,80	2,98
20	SAN NICOLAS DE TOLENTINO	2,52	5,93	7,23	8,29	8,77	9,21	2,80	2,98
21	SANTA BRIGIDA	2,52	5,93	7,23	8,29	8,77	9,21	2,80	2,98
22	SANTA LUCIA	2,52	5,93	7,23	8,29	8,77	9,21	2,80	2,98
23	STA MARIA DE GUIA DE G CANARIA	2,52	5,93	7,23	8,29	8,77	9,21	2,80	2,98
25	TEJEDA	2,52	5,93	7,23	8,29	8,77	9,21	2,80	2,98
26	TELDE	2,52	5,93	7,23	8,29	8,77	9,21	2,80	2,98
27	TEROR	2,52	5,93	7,23	8,29	8,77	9,21	2,80	2,98
31	VALSEQUILLO DE GRAN CANARIA	2,52	5,93	7,23	8,29	8,77	9,21	2,80	2,98
32	VALLESECO	2,52	5,93	7,23	8,29	8,77	9,21	2,80	2,98
33	VEGA DE SAN MATEO	2,52	5,93	7,23	8,29	8,77	9,21	2,80	2,98
38 STA. CRUZ TENERIFE									
1 NORTE DE TENERIFE									
10	BUENAVISTA DEL NORTE	2,52	5,93	7,23	8,29	8,77	9,21	2,80	2,98
15	GARACHICO	2,52	5,93	7,23	8,29	8,77	9,21	2,80	2,98
18	GUANCHA (LA)	2,52	5,93	7,23	8,29	8,77	9,21	2,80	2,98
22	IGOD DE LOS VINOS	2,52	5,93	7,23	8,29	8,77	9,21	2,80	2,98
23	LAGUNA (LA)	2,52	5,93	7,23	8,29	8,77	9,21	2,80	2,98
25	NATANZA DE ACENTEJO (LA)	2,52	5,93	7,23	8,29	8,77	9,21	2,80	2,98
26	OROTAVA (LA)	2,52	5,93	7,23	8,29	8,77	9,21	2,80	2,98

OPCION:		A	B	C	D	E	F	G	H
AMBITO TERRITORIAL		P ^o COMB.	P ^o COMB.	P ^o COMB.	P ^o COMB.	P ^o COMB.	P ^o COMB.	P ^o COMB.	P ^o COMB.
28	PUERTO DE LA CRUZ	2,52	5,93	7,23	8,29	8,77	9,21	2,80	2,98
31	REALEJOS (LOS)	2,52	5,93	7,23	8,29	8,77	9,21	2,80	2,98
34	SAN JUAN DE LA RAMBLA	2,52	5,93	7,23	8,29	8,77	9,21	2,80	2,98
39	SANTA URSULA	2,52	5,93	7,23	8,29	8,77	9,21	2,80	2,98
41	SAUZAL	2,52	5,93	7,23	8,29	8,77	9,21	2,80	2,98
42	SILOS (LOS)	2,52	5,93	7,23	8,29	8,77	9,21	2,80	2,98
43	TACORONTE	2,52	5,93	7,23	8,29	8,77	9,21	2,80	2,98
44	TANQUE	2,52	5,93	7,23	8,29	8,77	9,21	2,80	2,98
46	TEGUESTE	2,52	5,93	7,23	8,29	8,77	9,21	2,80	2,98
51	VICTORIA DE ACENTEJO (LA)	2,52	5,93	7,23	8,29	8,77	9,21	2,80	2,98
2 SUR DE TENERIFE									
1	ADEJE	2,52	5,93	7,23	8,29	8,77	9,21	2,80	2,98
4	ARAFO	2,52	5,93	7,23	8,29	8,77	9,21	2,80	2,98
5	ARICO	2,52	5,93	7,23	8,29	8,77	9,21	2,80	2,98
6	ARONA	2,52	5,93	7,23	8,29	8,77	9,21	2,80	2,98
11	CANDELARIA	2,52	5,93	7,23	8,29	8,77	9,21	2,80	2,98
12	FASNIA	2,52	5,93	7,23	8,29	8,77	9,21	2,80	2,98
17	GRANADILLA DE ABONA	2,52	5,93	7,23	8,29	8,77	9,21	2,80	2,98
19	GUIZA DE ISORA	2,52	5,93	7,23	8,29	8,77	9,21	2,80	2,98
20	GUIMAR	2,52	5,93	7,23	8,29	8,77	9,21	2,80	2,98
32	ROSARIO (EL)	2,52	5,93	7,23	8,29	8,77	9,21	2,80	2,98
35	SAN MIGUEL	2,52	5,93	7,23	8,29	8,77	9,21	2,80	2,98
38	SANTA CRUZ DE TENERIFE	2,52	5,93	7,23	8,29	8,77	9,21	2,80	2,98
40	SANTIAGO DEL TEIDE	2,52	5,93	7,23	8,29	8,77	9,21	2,80	2,98
52	VILAFLORES	2,52	5,93	7,23	8,29	8,77	9,21	2,80	2,98
3 ISLA DE LA PALMA									
7	BARLOVENTO	2,52	5,93	7,23	8,29	8,77	9,21	2,80	2,98
8	BREÑA ALTA	2,52	5,93	7,23	8,29	8,77	9,21	2,80	2,98
9	BREÑA BAJA	2,52	5,93	7,23	8,29	8,77	9,21	2,80	2,98
14	FUENCALIENTE DE LA PALMA	2,52	5,93	7,23	8,29	8,77	9,21	2,80	2,98
16	GARAFIA	2,52	5,93	7,23	8,29	8,77	9,21	2,80	2,98
24	LLANOS DE ARIDANE (LOS)	2,52	5,93	7,23	8,29	8,77	9,21	2,80	2,98
27	PASO (EL)	2,52	5,93	7,23	8,29	8,77	9,21	2,80	2,98
29	PUNTAGORDA	2,52	5,93	7,23	8,29	8,77	9,21	2,80	2,98
30	PUNTALLANA	2,52	5,93	7,23	8,29	8,77	9,21	2,80	2,98
33	SAN ANDRES Y SAUCES	2,52	5,93	7,23	8,29	8,77	9,21	2,80	2,98
37	SANTA CRUZ DE LA PALMA	2,52	5,93	7,23	8,29	8,77	9,21	2,80	2,98
45	TAZACORTE	2,52	5,93	7,23	8,29	8,77	9,21	2,80	2,98
47	TIJARAFE	2,52	5,93	7,23	8,29	8,77	9,21	2,80	2,98
53	VILLA DE MAZO	2,52	5,93	7,23	8,29	8,77	9,21	2,80	2,98
4 ISLA DE LA GOMERA									
2	AGULO	2,52	5,93	7,23	8,29	8,77	9,21	2,80	2,98
3	ALAJERO	2,52	5,93	7,23	8,29	8,77	9,21	2,80	2,98
21	HERMIGUA	2,52	5,93	7,23	8,29	8,77	9,21	2,80	2,98
36	SAN SEBASTIAN DE LA GOMERA	2,52	5,93	7,23	8,29	8,77	9,21	2,80	2,98
49	VALLE GRAN REY	2,52	5,93	7,23	8,29	8,77	9,21	2,80	2,98
50	VALLEHERMOSO	2,52	5,93	7,23	8,29	8,77	9,21	2,80	2,98
5 ISLA DE HIERRO									
13	FRONTERA	2,52	5,93	7,23	8,29	8,77	9,21	2,80	2,98
48	VALVERDE	2,52	5,93	7,23	8,29	8,77	9,21	2,80	2,98
41 SEVILLA									
1 LA SIERRA NORTE									
13	AZNALCOLLAR	1,39	4,66	8,01	9,54	9,78	9,94	1,55	1,64
31	CASTILLO DE LAS GUARDAS (EL)	1,39	5,29	7,99	9,53	9,77	9,93	1,55	1,64
33	CONSTANTINA	1,39	10,23	17,65	22,78	23,88	24,04	1,55	1,64
43	GARROBO (EL)	1,39	5,29	8,93	11,35	11,55	11,71	1,55	1,64
45	GERENA	1,39	5,29	8,93	11,35	11,55	11,71	1,55	1,64
49	GUILLENA	1,39	5,57	9,22	11,64	12,14	12,30	1,55	1,64
57	HADROÑO (EL)	1,39	4,66	7,37	9,07	9,45	9,61	1,55	1,64
66	NAVAS DE LA CONCEPCION (LAS)	1,39	10,23	16,45	21,68	22,81	22,97	1,55	1,64
78	PUEBLA DE LOS INFANTES (LA)	1,39	8,98	15,88	19,39	20,26	20,42	1,55	1,64
83	RONQUILLO (EL)	1,39	5,29	8,30	10,75	11,26	11,42	1,55	1,64
2 LA VEGA									
5	ALCALA DEL RIO	1,39	5,39	9,11	11,58	11,63	11,79	1,55	1,64
6	ALCOLEA DEL RIO	1,39	5,39	9,11	11,58	11,63	11,79	1,55	1,64
7	ALGABA (LA)	1,39	5,12	8,28	10,75	10,79	10,95	1,55	1,64
18	BRENES	1,39	5,39	10,31	12,70	12,77	12,93	1,55	1,64
19	BURGUILLOS	1,39	5,39	9,11	11,58	11,63	11,79	1,55	1,64
21	CANAS	1,39	4,53	7,37	9,01	9,08	9,24	1,55	1,64
23	CANTILLANA	1,39	5,39	10,31	12,70	12,77	12,93	1,55	1,64
34	CORIA DEL RIO	1,39	4,79	7,65	9,27	9,35	9,51	1,55	1,64
38	DOS HERMANAS	1,39	4,79	7,65	9,27	9,35	9,51	1,55	1,64
44	GELVES	1,39	4,53	7,37	9,58	9,65	9,81	1,55	1,64
55	LORA DEL RIO	1,39	5,39	9,11	11,58	11,63	11,79	1,55	1,64
69	PALACIOS (LOS) Y VILAFRANCA	1,39	5,97	9,42	10,99	11,34	11,50	1,55	1,64
70	PALOMARES DEL RIO	1,39	5,12	7,99	9,58	9,66	9,82	1,55	1,64
74	PEÑAFLORES	1,39	5,39	9,11	11,58	11,63	11,79	1,55	1,64
81	RINCONADA (LA)	1,39	5,39	9,11	11,58	11,63	11,79	1,55	1,64
86	SAN JUAN DE AZNALFARACHE	1,39	4,53	7,66	9,57	9,65	9,81	1,55	1,64
89	SANTIPONCE	1,39	5,12	8,28	10,15	10,22	10,38	1,55	1,64
91	SEVILLA	1,39	4,79	7,93	9,86	9,92	10,08	1,55	1,64
92	TOCINA	1,39	5,39	9,11	11,58	11,63	11,79	1,55	1,64
99	VILLANUEVA DEL RIO Y MINAS	1,39	5,97	10,87	13,25	13,32	13,48	1,55	1,64
101	VILLAVEVERDE DEL RIO	1,39	5,39	10,31	12,70	12,77	12,93	1,55	1,64
3 EL ALJARAFE									
3	ALBAIDA DE ALJARAQUE	1,39	3,92	6,51	7,85	7,93	8,09	1,55	1,64
10	ALMENSILLA	1,39	3,92	5,92	7,26	7,34	7,50	1,55	1,64
15	BENACAZON	1,39	3,92	6,51	7,85	7,93	8,09	1,55	1,64
16	BOLLULLOS DE LA MITACION	1,39	4,21	6,81	8,14	8,22	8,38	1,55	1,64
17	BORNUJOS	1,39	3,92	6,51	7,85	7,93	8,09	1,55	1,64
25	CARRION DE LOS CESPEDES	1,39	3,92	6,51	8,00	8,23	8,39	1,55	1,64
28	CASTILLEJA DE GUZMAN	1,39	3,92	6,51	7,85	7,93	8,09	1,55	1,64
29	CASTILLEJA DE LA CUESTA	1,39	3,92	6,51	7,85	7,93	8,09	1,55	1,64
30	CASTILLEJA DEL CAMPO	1,39	3,92	6,51	8,00	8,23	8,39	1,55	1,64

OPCION:		A	B	C	D	E	F	G	H
AMBITO TERRITORIAL		P*COMB.	P*COMB.	P*COMB.	P*COMB.	P*COMB.	P*COMB.	P*COMB.	P*COMB.
40	ESPARTINAS	1,39	3,92	6,51	7,85	7,93	8,09	1,55	1,64
47	GINES	1,39	3,92	6,51	7,85	7,93	8,09	1,55	1,64
51	HUEVAR	1,39	3,92	6,51	8,00	8,23	8,39	1,55	1,64
59	HAIRENA DE ALJARAFE	1,39	3,92	6,51	7,85	7,93	8,09	1,55	1,64
67	OLIVARES	1,39	3,92	6,51	7,85	7,93	8,09	1,55	1,64
75	PILAS	1,39	3,92	6,51	8,00	8,23	8,39	1,55	1,64
85	SALTERAS	1,39	3,92	6,51	7,85	7,93	8,09	1,55	1,64
87	SANLUCAR LA MAYOR	1,39	3,92	6,51	8,00	8,23	8,39	1,55	1,64
93	TOHARES	1,39	3,92	6,51	7,85	7,93	8,09	1,55	1,64
94	UMBRETE	1,39	3,92	6,51	7,85	7,93	8,09	1,55	1,64
96	VALENCINA DE LA CONCEPCION	1,39	3,92	6,51	7,85	7,93	8,09	1,55	1,64
98	VILLANUEVA DEL ARISCAL	1,39	3,92	6,51	7,85	7,93	8,09	1,55	1,64
4	LAS MARISMAS								
12	AZNALCAZAR	1,39	4,59	6,90	8,12	8,19	8,35	1,55	1,64
79	PUEBLA DEL RIO (LA)	1,39	4,59	6,90	9,14	9,21	9,37	1,55	1,64
97	VILLAMANNIQUE DE LA CONDESA	1,39	4,59	6,90	8,47	8,52	8,68	1,55	1,64
5	LA CAMPIÑA								
4	ALCALA DE GUADAIRA	1,39	5,58	9,04	10,66	11,02	11,18	1,55	1,64
11	ARAHAL (EL)	1,39	4,72	9,68	12,26	12,73	12,89	1,55	1,64
20	CABEZAS DE SAN JUAN (LAS)	1,39	6,16	9,63	11,24	11,59	11,75	1,55	1,64
22	CAMPANA (LA)	1,39	6,16	9,32	10,67	10,75	10,91	1,55	1,64
24	CARMONA	1,39	5,58	8,76	10,11	10,17	10,33	1,55	1,64
36	CORONIL (EL)	1,39	5,58	9,32	11,96	12,14	12,30	1,55	1,64
39	ECIJA	1,39	6,16	9,63	11,24	11,31	11,47	1,55	1,64
42	FUENTES DE ANDALUCIA	1,39	6,16	9,32	10,67	10,75	10,91	1,55	1,64
52	LANTEJUELA (LA)	1,39	5,58	9,05	10,67	10,75	10,91	1,55	1,64
53	LEBRIJA	1,39	6,16	9,63	11,24	11,31	11,47	1,55	1,64
56	LUISIANA (LA)	1,39	6,16	9,32	10,67	10,75	10,91	1,55	1,64
58	HAIRENA DEL ALCOR	1,39	4,72	8,20	9,82	10,19	10,35	1,55	1,64
60	MARCHEMA	1,39	6,16	9,63	11,24	11,31	11,47	1,55	1,64
63	MOLARES (LOS)	1,39	4,72	9,68	12,26	12,73	12,89	1,55	1,64
68	OSUNA	1,39	6,16	9,63	11,24	11,31	11,47	1,55	1,64
71	PARADAS	1,39	5,31	8,79	10,40	10,47	10,63	1,55	1,64
84	RUBIO (EL)	1,39	5,58	9,05	10,67	10,75	10,91	1,55	1,64
95	UTRERA	1,39	6,16	9,90	12,52	13,00	13,16	1,55	1,64
102	VISO DEL ALCOR (EL)	1,39	4,72	8,20	9,98	10,19	10,35	1,55	1,64
6	LA SIERRA SUR								
8	ALGANITAS	1,39	8,38	13,20	15,52	16,00	16,16	1,55	1,64
35	CORRIPE	1,39	7,76	11,38	13,75	14,26	14,42	1,55	1,64
37	CORRALES (LOS)	1,39	8,38	13,20	15,38	15,73	15,89	1,55	1,64
62	MANTIN DE LA JARA	1,39	8,38	11,98	14,21	14,56	14,72	1,55	1,64
64	MONTELLANO	1,39	5,57	9,52	12,11	12,45	12,61	1,55	1,64
65	MORON DE LA FRONTERA	1,39	6,19	10,12	12,85	13,04	13,20	1,55	1,64
76	PRUNA	1,39	8,06	12,92	15,26	15,74	15,90	1,55	1,64
77	PUEBLA DE CAZALLA (LA)	1,39	6,52	10,15	12,40	12,45	12,61	1,55	1,64
90	SAUCEJO (EL)	1,39	8,38	13,20	15,38	15,73	15,89	1,55	1,64
100	VILLANUEVA DE SAN JUAN	1,39	7,76	11,38	13,63	13,68	13,84	1,55	1,64
7	DE ESTEPA								
1	AGUADULCE	1,39	12,05	15,63	17,79	17,85	18,01	1,55	1,64
14	BADOLATOSA	1,39	12,05	18,28	21,75	22,06	22,22	1,55	1,64
26	CASARICHE	1,39	12,05	18,28	21,75	22,06	22,22	1,55	1,64
41	ESTEPA	1,39	12,05	15,63	17,79	18,14	18,30	1,55	1,64
46	GILENA	1,39	12,05	16,82	18,94	19,27	19,43	1,55	1,64
50	HERRERA	1,39	12,05	15,63	17,79	17,85	18,01	1,55	1,64
54	LORA DE ESTEPA	1,39	12,05	18,00	21,21	21,51	21,67	1,55	1,64
61	MARINALEDA	1,39	10,83	14,40	16,57	16,63	16,79	1,55	1,64
72	PEDRERA	1,39	12,05	18,00	20,08	20,41	20,57	1,55	1,64
82	RODA DE ANDALUCIA (LA)	1,39	12,05	18,28	21,75	22,06	22,22	1,55	1,64
43	TARRAGONA								
2	RIBERA D'EBRE								
26	BENISSANET	3,25	11,33	21,77	29,08	29,46	29,86	3,62	3,83
67	GINESTAR	3,25	10,65	18,50	22,69	23,00	23,40	3,62	3,83
84	MIRAVET	3,25	11,33	21,77	27,68	27,98	28,38	3,62	3,83
121	RASQUERA	3,25	8,58	14,45	16,80	17,17	17,57	3,62	3,83
150	TIVISSA	3,25	7,89	13,79	16,83	17,17	17,57	3,62	3,83
3	BAIX EBRE								
4	ALCANAR	3,25	6,71	17,10	20,94	21,36	21,76	3,62	3,83
6	ALBOVER	3,25	6,41	15,20	18,52	18,91	19,31	3,62	3,83
8	ALFARA DE CARLES	3,25	7,43	22,21	27,30	27,79	28,19	3,62	3,83
13	L'AMETLLA DE MAR	3,25	6,71	19,97	24,31	24,73	25,13	3,62	3,83
14	AMPOSTA	3,25	6,71	19,97	24,31	24,73	25,13	3,62	3,83
25	BENIFALLET	3,25	6,41	15,20	18,52	18,91	19,31	3,62	3,83
44	SENIA SENIA	3,25	7,43	19,34	23,93	24,42	24,82	3,62	3,83
52	XERTA	3,25	6,41	15,20	18,52	18,91	19,31	3,62	3,83
62	FREGINALS	3,25	7,05	21,07	25,78	26,24	26,64	3,62	3,83
63	GALERA (LA)	3,25	7,43	19,34	23,93	24,42	24,82	3,62	3,83
68	GODALL	3,25	7,43	19,34	23,93	24,42	24,82	3,62	3,83
77	MAS DE BARBERANS	3,25	7,43	22,21	27,30	27,79	28,19	3,62	3,83
78	MASDENVERGE	3,25	7,05	21,07	25,78	26,24	26,64	3,62	3,83
102	PAULS	3,25	7,43	22,21	27,30	27,79	28,19	3,62	3,83
104	PERELLO EL	3,25	6,71	19,97	24,31	24,73	25,13	3,62	3,83
133	ROQUETES	3,25	6,41	18,79	22,74	23,13	23,53	3,62	3,83
136	SANT CARLES DE LA RAPITA	3,25	6,71	17,10	20,94	21,36	21,76	3,62	3,83
138	SANTA BARBARA	3,25	7,05	21,07	25,78	26,24	26,64	3,62	3,83
149	TIVENYS	3,25	6,41	15,20	18,52	18,91	19,31	3,62	3,83
155	TORTOSA	3,25	6,41	18,79	22,74	23,13	23,53	3,62	3,83
156	ULLDECONA	3,25	7,43	19,34	23,93	24,42	24,82	3,62	3,83
179	L'ALDEA	3,25	6,71	19,97	24,31	24,73	25,13	3,62	3,83
180	CANARLES	3,25	6,71	19,97	24,31	24,73	25,13	3,62	3,83
181	DELTEBRE	3,25	6,71	19,97	24,31	24,73	25,13	3,62	3,83
182	SANT JAUME D'ENVEJA	3,25	6,71	19,97	24,31	24,73	25,13	3,62	3,83
7	CAMP DE TARRAGONA								
12	ALTAFULLA	3,25	8,89	13,15	15,33	15,53	15,93	3,62	3,83
33	BOTARELL	3,25	17,08	27,31	33,30	33,88	34,28	3,62	3,83

OPCION:		A	B	C	D	E	F	G	H
AMBITO TERRITORIAL		P ^o COMB.	P ^o COMB.	P ^o COMB.	P ^o COMB.	P ^o COMB.	P ^o COMB.	P ^o COMB.	P ^o COMB.
38	CANBRILS	3,25	8,89	14,87	18,01	18,19	18,59	3,62	3,83
43	CATLLAR, EL	3,25	8,89	13,15	16,01	16,19	16,59	3,62	3,83
47	CONSTANTI	3,25	8,19	12,12	14,14	14,51	14,91	3,62	3,83
66	GARIDELLS, ELS	3,25	8,89	14,56	17,52	17,85	18,25	3,62	3,83
88	MONTBRIO DEL CAMP	3,25	15,72	22,77	27,65	27,80	28,20	3,62	3,83
92	MONT-ROIG DEL CAMP	3,25	8,89	14,56	17,35	17,52	17,92	3,62	3,83
95	MORELL, EL	3,25	8,89	14,56	16,85	17,19	17,59	3,62	3,83
97	LA NOU DE GAIA	3,25	8,89	13,05	15,88	16,09	16,49	3,62	3,83
98	NULLES	3,25	10,29	16,92	21,48	21,79	22,19	3,62	3,83
100	PALLARESOS, ELS	3,25	8,89	13,15	15,33	15,53	15,93	3,62	3,83
103	PERAFORT	3,25	8,89	13,15	15,33	15,53	15,93	3,62	3,83
109	POBLA DE MAFUMET, LA	3,25	8,89	13,15	15,33	15,53	15,93	3,62	3,83
111	POBLA DE MONTORNES, LA	3,25	8,89	13,15	16,19	16,51	16,91	3,62	3,83
118	PRATOIP	3,25	8,89	14,56	17,35	17,52	17,92	3,62	3,83
122	RENAU	3,25	10,29	16,26	20,18	20,50	20,90	3,62	3,83
123	REUS	3,25	8,19	13,86	16,17	16,53	16,93	3,62	3,83
126	RIERA DE GAIA, L1	3,25	9,22	13,46	15,63	15,83	16,23	3,62	3,83
129	RIUDOMS	3,25	10,59	18,54	23,01	23,33	23,73	3,62	3,83
134	ROURELL, EL	3,25	8,89	14,56	17,52	17,85	18,25	3,62	3,83
144	SECUITA (LA)	3,25	8,89	14,56	17,52	17,85	18,25	3,62	3,83
148	TARRAGONA	3,25	8,19	11,74	13,98	14,17	14,57	3,62	3,83
153	TORREDEMBARRA	3,25	8,89	13,15	15,33	15,53	15,93	3,62	3,83
160	VALLMOLL	3,25	10,29	16,26	19,51	19,86	20,26	3,62	3,83
162	VANDELLOS	3,25	8,19	12,46	14,65	14,84	15,24	3,62	3,83
164	VESPELLA	3,25	8,89	13,15	16,01	16,19	16,59	3,62	3,83
166	VILALLONGA DEL CAMP	3,25	8,89	14,56	16,85	17,19	17,59	3,62	3,83
167	VILANOVA D'ESCORNALBOU	3,25	15,08	21,52	25,81	25,96	26,36	3,62	3,83
171	VILA-SECA I SALOU	3,25	7,49	9,97	11,90	12,07	12,47	3,62	3,83
178	VINYOLS I ELS ARCS	3,25	8,89	14,87	18,01	18,19	18,59	3,62	3,83
8 BAIX PENEDES									
2	ALBINYANA	3,25	7,10	11,24	13,77	13,95	14,35	3,62	3,83
16	ARBOS	3,25	7,10	11,24	13,77	13,95	14,35	3,62	3,83
20	BANYERES DEL PENEDES	3,25	7,10	11,24	13,77	13,95	14,35	3,62	3,83
24	BELLVEI	3,25	7,10	11,24	13,77	13,95	14,35	3,62	3,83
30	BONASTRE	3,25	7,10	11,24	13,77	13,95	14,35	3,62	3,83
37	CALAFELL	3,25	7,10	11,24	13,77	13,95	14,35	3,62	3,83
50	CREIXELL	3,25	7,10	11,24	13,77	13,95	14,35	3,62	3,83
51	CUNIT	3,25	7,10	11,24	13,77	13,95	14,35	3,62	3,83
131	RODA DE BARA	3,25	7,10	11,24	13,77	13,95	14,35	3,62	3,83
140	SANTA OLIVA	3,25	7,10	11,24	13,77	13,95	14,35	3,62	3,83
163	VENDRELL, EL	3,25	7,10	11,24	13,77	13,95	14,35	3,62	3,83
46 VALENCIA									
2 ALTO TURIA									
106	CHELVA	2,44	11,73	28,19	40,00	40,89	41,19	2,70	2,87
112 A	CHULILLA - IV	2,44	7,30	15,66	21,43	21,94	22,24	2,70	2,87
112 B	CHULILLA - V	2,44	11,73	28,19	40,00	40,89	41,19	2,70	2,87
148	LORIGUILLA	2,44	11,73	28,19	40,00	40,89	41,19	2,70	2,87
149 A	LOSA DEL OBISPO - IV	2,44	7,30	15,66	21,43	21,94	22,24	2,70	2,87
149 B	LOSA DEL OBISPO - V	2,44	11,73	28,19	40,00	40,89	41,19	2,70	2,87
234	SOT DE CHERA	2,44	11,73	28,19	40,00	40,89	41,19	2,70	2,87
258	VILLAR DEL ARZOBISPO	2,44	11,73	28,19	40,00	40,89	41,19	2,70	2,87
3 CAMPOS DE LIRIA									
51 A	BENAGUACIL - I	3,24	5,64	9,87	12,93	13,30	13,71	3,60	3,81
51 B	BENAGUACIL - III	3,24	6,99	14,43	19,68	20,19	20,60	3,60	3,81
51 C	BENAGUACIL - IV	3,24	7,41	15,86	21,81	22,36	22,77	3,60	3,81
67 A	BENISANO - III	3,24	6,99	14,43	19,68	20,19	20,60	3,60	3,81
70 A	BETERA - II	3,24	6,23	11,86	15,88	16,32	16,73	3,60	3,81
70 B	BETERA - III	3,24	6,99	14,43	19,68	20,19	20,60	3,60	3,81
70 C	BETERA - IV	3,24	7,41	15,86	21,81	22,36	22,77	3,60	3,81
70 D	BETERA - V	3,24	11,84	28,39	40,38	41,31	41,72	3,60	3,81
76 A	BUGARRA - III	3,24	6,99	14,43	19,68	20,19	20,60	3,60	3,81
76 B	BUGARRA - IV	3,24	7,41	15,86	21,81	22,36	22,77	3,60	3,81
76 C	BUGARRA - V	3,24	11,84	28,39	40,38	41,31	41,72	3,60	3,81
89	CASINOS	3,24	11,84	28,39	40,38	41,31	41,72	3,60	3,81
133 A	GESTALGAR - IV	3,24	7,41	15,86	21,81	22,36	22,77	3,60	3,81
133 B	GESTALGAR - V	3,24	11,84	28,39	40,38	41,31	41,72	3,60	3,81
147 A	LIRIA - I	3,24	5,64	9,87	12,93	13,30	13,71	3,60	3,81
147 B	LIRIA - II	3,24	6,23	11,86	15,88	16,32	16,73	3,60	3,81
147 C	LIRIA - III	3,24	6,99	14,43	19,68	20,19	20,60	3,60	3,81
147 D	LIRIA - IV	3,24	7,41	15,86	21,81	22,36	22,77	3,60	3,81
147 E	LIRIA - V	3,24	11,84	28,39	40,38	41,31	41,72	3,60	3,81
161 A	MARINES - II	3,24	6,23	11,86	15,88	16,32	16,73	3,60	3,81
161 B	MARINES - IV	3,24	7,41	15,86	21,81	22,36	22,77	3,60	3,81
161 C	MARINES - V	3,24	11,84	28,39	40,38	41,31	41,72	3,60	3,81
182 A	OLOCAU - II	3,24	6,23	11,86	15,88	16,32	16,73	3,60	3,81
182 B	OLOCAU - III	3,24	6,99	14,43	19,68	20,19	20,60	3,60	3,81
182 C	OLOCAU - IV	3,24	7,41	15,86	21,81	22,36	22,77	3,60	3,81
182 D	OLOCAU - V	3,24	11,84	28,39	40,38	41,31	41,72	3,60	3,81
191 A	PEDRALBA - II	3,24	6,23	11,86	15,88	16,32	16,73	3,60	3,81
191 B	PEDRALBA - III	3,24	6,99	14,43	19,68	20,19	20,60	3,60	3,81
191 C	PEDRALBA - IV	3,24	7,41	15,86	21,81	22,36	22,77	3,60	3,81
191 D	PEDRALBA - V	3,24	11,84	28,39	40,38	41,31	41,72	3,60	3,81
202 A	PUEBLA DE VALLBONA - II	3,24	6,23	11,86	15,88	16,32	16,73	3,60	3,81
202 B	PUEBLA DE VALLBONA - III	3,24	6,99	14,43	19,68	20,19	20,60	3,60	3,81
202 C	PUEBLA DE VALLBONA - IV	3,24	7,41	15,86	21,81	22,36	22,77	3,60	3,81
214 A	RIBARROJA DEL TURIA - II	3,24	6,23	11,86	15,88	16,32	16,73	3,60	3,81
214 B	RIBARROJA DEL TURIA - III	3,24	6,99	14,43	19,68	20,19	20,60	3,60	3,81
214 C	RIBARROJA DEL TURIA - IV	3,24	7,41	15,86	21,81	22,36	22,77	3,60	3,81
214 D	RIBARROJA DEL TURIA - V	3,24	11,84	28,39	40,38	41,31	41,72	3,60	3,81
256 A	VILLAMARCHANTE - II	3,24	6,23	11,86	15,88	16,32	16,73	3,60	3,81
256 B	VILLAMARCHANTE - III	3,24	6,99	14,43	19,68	20,19	20,60	3,60	3,81
256 C	VILLAMARCHANTE - IV	3,24	7,41	15,86	21,81	22,36	22,77	3,60	3,81
256 D	VILLAMARCHANTE - V	3,24	11,84	28,39	40,38	41,31	41,72	3,60	3,81
264 A	LORIGUILLA NUEVO - III	3,24	6,99	14,43	19,68	20,19	20,60	3,60	3,81

AMBITO TERRITORIAL	OPCION:							
	A	B	C	D	E	F	G	H
	P"COMB.	P"COMB.	P"COMB.	P"COMB.	P"COMB.	P"COMB.	P"COMB.	P"COMB.
4 REQUENA-UTIEL								
108 CHERA	3,24	11,84	28,39	40,38	41,31	41,72	3,60	3,81
5 HOYA DE BUÑOL								
12 A ALBORACHE - I	8,11	11,40	15,95	19,46	20,16	21,17	9,00	9,54
12 B ALBORACHE - IV	8,11	13,17	21,94	28,34	29,22	30,23	9,00	9,54
12 C ALBORACHE - V	8,11	17,60	34,47	46,91	48,17	49,18	9,00	9,54
26 A ALFARP - I	2,44	5,73	9,96	13,16	13,49	13,79	2,70	2,87
26 B ALFARP - III	2,44	7,08	14,52	19,91	20,38	20,68	2,70	2,87
26 C ALFARP - V	2,44	11,93	28,48	40,61	41,50	41,80	2,70	2,87
77 A BUÑOL - IV	8,11	13,17	21,94	28,34	29,22	30,23	9,00	9,54
77 B BUÑOL - V	8,11	17,60	34,47	46,91	48,17	49,18	9,00	9,54
93 A CATADAU - I	2,44	5,73	9,96	13,16	13,49	13,79	2,70	2,87
93 B CATADAU - II	2,44	6,32	11,95	16,11	16,51	16,81	2,70	2,87
93 C CATADAU - III	2,44	7,08	14,52	19,91	20,38	20,68	2,70	2,87
93 D CATADAU - V	2,44	11,93	28,48	40,61	41,50	41,80	2,70	2,87
99 CORTES DE PALLAS	8,11	17,60	34,47	46,91	48,17	49,18	9,00	9,54
109 A CHESTE - III	8,11	12,75	20,51	26,21	27,05	28,06	9,00	9,54
109 B CHESTE - IV	8,11	13,17	21,94	28,34	29,22	30,23	9,00	9,54
109 C CHESTE - V	8,11	17,60	34,47	46,91	48,17	49,18	9,00	9,54
111 A CHIVA - III	8,11	12,75	20,51	26,21	27,05	28,06	9,00	9,54
111 B CHIVA - IV	8,11	13,17	21,94	28,34	29,22	30,23	9,00	9,54
111 C CHIVA - V	8,11	17,60	34,47	46,91	48,17	49,18	9,00	9,54
115 DOS AGUAS	8,11	17,60	34,47	46,91	48,17	49,18	9,00	9,54
136 A GODELLETA - IV	8,11	13,17	21,94	28,34	29,22	30,23	9,00	9,54
136 B GODELLETA - V	8,11	17,60	34,47	46,91	48,17	49,18	9,00	9,54
136 C GODELLETA - II	8,11	11,99	17,94	22,41	23,18	24,19	9,00	9,54
136 D GODELLETA - III	8,11	12,75	20,51	26,21	27,05	28,06	9,00	9,54
156 A LLOMBAY - I	2,44	5,73	9,96	13,16	13,49	13,79	2,70	2,87
156 B LLOMBAY - II	2,44	6,32	11,95	16,11	16,51	16,81	2,70	2,87
156 C LLOMBAY - III	2,44	7,08	14,52	19,91	20,38	20,68	2,70	2,87
156 D LLOMBAY - V	2,44	11,93	28,48	40,61	41,50	41,80	2,70	2,87
158 A MACASTRE - I	8,11	11,40	15,95	19,46	20,16	21,17	9,00	9,54
158 B MACASTRE - IV	8,11	13,17	21,94	28,34	29,22	30,23	9,00	9,54
158 C MACASTRE - V	8,11	17,60	34,47	46,91	48,17	49,18	9,00	9,54
172 A MONSERRAT - II	2,44	6,32	11,95	16,11	16,51	16,81	2,70	2,87
172 B MONSERRAT - III	2,44	7,08	14,52	19,91	20,38	20,68	2,70	2,87
172 C MONSERRAT - V	2,44	11,93	28,48	40,61	41,50	41,80	2,70	2,87
176 A MONTROY - I	2,44	5,73	9,96	13,16	13,49	13,79	2,70	2,87
176 B MONTROY - II	2,44	6,32	11,95	16,11	16,51	16,81	2,70	2,87
176 C MONTROY - V	2,44	11,93	28,48	40,61	41,50	41,80	2,70	2,87
212 A REAL DE MONTROY - I	2,44	5,73	9,96	13,16	13,49	13,79	2,70	2,87
212 B REAL DE MONTROY - II	2,44	6,32	11,95	16,11	16,51	16,81	2,70	2,87
212 C REAL DE MONTROY - III	2,44	7,08	14,52	19,91	20,38	20,68	2,70	2,87
248 A TURIS - I	8,11	11,40	15,95	19,46	20,16	21,17	9,00	9,54
248 B TURIS - II	8,11	11,99	17,94	22,41	23,18	24,19	9,00	9,54
248 C TURIS - III	8,11	12,75	20,51	26,21	27,05	28,06	9,00	9,54
248 D TURIS - IV	8,11	13,17	21,94	28,34	29,22	30,23	9,00	9,54
248 E TURIS - V	8,11	17,60	34,47	46,91	48,17	49,18	9,00	9,54
261 YATOVA	8,11	17,60	34,47	46,91	48,17	49,18	9,00	9,54
6 SAGUNTO								
10 A ALBALAT DE TARONCHERS - I	2,44	4,51	8,68	11,63	11,96	12,26	2,70	2,87
10 B ALBALAT DE TARONCHERS - II	2,44	5,10	10,67	14,58	14,98	15,28	2,70	2,87
10 C ALBALAT DE TARONCHERS - V	2,44	10,71	27,20	39,08	39,97	40,27	2,70	2,87
24 A ALFARA DE ALGIMIA - I	2,44	4,51	8,68	11,63	11,96	12,26	2,70	2,87
24 B ALFARA DE ALGIMIA - II	2,44	5,10	10,67	14,58	14,98	15,28	2,70	2,87
28 A ALGAR DE PALANCIA - I	2,44	4,51	8,68	11,63	11,96	12,26	2,70	2,87
28 B ALGAR DE PALANCIA - II	2,44	5,10	10,67	14,58	14,98	15,28	2,70	2,87
28 C ALGAR DE PALANCIA - V	2,44	10,71	27,20	39,08	39,97	40,27	2,70	2,87
30 A ALGIMIA DE ALFARA - I	2,44	4,51	8,68	11,63	11,96	12,26	2,70	2,87
30 B ALGIMIA DE ALFARA - III	2,44	5,86	13,24	18,38	18,85	19,15	2,70	2,87
52 A BENAVIDES - I	2,44	4,51	8,68	11,63	11,96	12,26	2,70	2,87
52 B BENAVIDES - III	2,44	5,86	13,24	18,38	18,85	19,15	2,70	2,87
58 A BENIFAIRO DE LES VALLS - I	2,44	4,51	8,68	11,63	11,96	12,26	2,70	2,87
82 A CANET DE BERENGUER - IV	2,44	6,28	14,67	20,51	21,02	21,32	2,70	2,87
101 A CUART DE LES VALLS - I	2,44	4,51	8,68	11,63	11,96	12,26	2,70	2,87
101 B CUART DE LES VALLS - II	2,44	5,10	10,67	14,58	14,98	15,28	2,70	2,87
103 A CUARTELL - I	2,44	4,51	8,68	11,63	11,96	12,26	2,70	2,87
103 B CUARTELL - III	2,44	5,86	13,24	18,38	18,85	19,15	2,70	2,87
120 A ESTIVELLA - I	2,44	4,51	8,68	11,63	11,96	12,26	2,70	2,87
120 B ESTIVELLA - II	2,44	5,10	10,67	14,58	14,98	15,28	2,70	2,87
120 C ESTIVELLA - III	2,44	5,86	13,24	18,38	18,85	19,15	2,70	2,87
120 D ESTIVELLA - V	2,44	10,71	27,20	39,08	39,97	40,27	2,70	2,87
122 A FAURA - I	2,44	4,51	8,68	11,63	11,96	12,26	2,70	2,87
134 A GILET - I	2,44	4,51	8,68	11,63	11,96	12,26	2,70	2,87
134 B GILET - II	2,44	5,10	10,67	14,58	14,98	15,28	2,70	2,87
134 C GILET - V	2,44	10,71	27,20	39,08	39,97	40,27	2,70	2,87
163 A MASALFASAR - I	2,44	4,51	8,68	11,63	11,96	12,26	2,70	2,87
163 B MASALFASAR - II	2,44	5,10	10,67	14,58	14,98	15,28	2,70	2,87
164 A MASAMAGRELL - I	2,44	4,51	8,68	11,63	11,96	12,26	2,70	2,87
164 B MASAMAGRELL - II	2,44	5,10	10,67	14,58	14,98	15,28	2,70	2,87
177 A MUSEROS - I	2,44	4,51	8,68	11,63	11,96	12,26	2,70	2,87
177 B MUSEROS - II	2,44	5,10	10,67	14,58	14,98	15,28	2,70	2,87
177 C MUSEROS - III	2,44	5,86	13,24	18,38	18,85	19,15	2,70	2,87
178 A NAQUERA - II	2,44	5,10	10,67	14,58	14,98	15,28	2,70	2,87
178 B NAQUERA - III	2,44	5,86	13,24	18,38	18,85	19,15	2,70	2,87
178 C NAQUERA - V	2,44	10,71	27,20	39,08	39,97	40,27	2,70	2,87
192 A PETRES - I	2,44	4,51	8,68	11,63	11,96	12,26	2,70	2,87
192 B PETRES - II	2,44	5,10	10,67	14,58	14,98	15,28	2,70	2,87
199 A PUEBLA DE FARNALS - I	2,44	4,51	8,68	11,63	11,96	12,26	2,70	2,87
199 B PUEBLA DE FARNALS - II	2,44	5,10	10,67	14,58	14,98	15,28	2,70	2,87
204 A PUIG - I	2,44	4,51	8,68	11,63	11,96	12,26	2,70	2,87
204 B PUIG - II	2,44	5,10	10,67	14,58	14,98	15,28	2,70	2,87
204 C PUIG - III	2,44	5,86	13,24	18,38	18,85	19,15	2,70	2,87
205 A PUZOL - I	2,44	4,51	8,68	11,63	11,96	12,26	2,70	2,87
205 B PUZOL - II	2,44	5,10	10,67	14,58	14,98	15,28	2,70	2,87

OPCION:		A	B	C	D	E	F	G	H
AMBITO TERRITORIAL		P"COMB.	P"COMB.	P"COMB.	P"COMB.	P"COMB.	P"COMB.	P"COMB.	P"COMB.
205 C	PUZOL - III	2,44	5,86	13,24	18,38	18,85	19,15	2,70	2,87
205 D	PUZOL - IV	2,44	6,28	14,67	20,51	21,02	21,32	2,70	2,87
207 A	RAFELBUÑOL - I	2,44	4,51	8,68	11,63	11,96	12,26	2,70	2,87
207 B	RAFELBUÑOL - III	2,44	5,86	13,24	18,38	18,85	19,15	2,70	2,87
220 A	SAGUNTO - I	2,44	4,51	8,68	11,63	11,96	12,26	2,70	2,87
220 B	SAGUNTO - II	2,44	5,10	10,67	14,58	14,98	15,28	2,70	2,87
220 C	SAGUNTO - III	2,44	5,86	13,24	18,38	18,85	19,15	2,70	2,87
220 D	SAGUNTO - IV	2,44	6,28	14,67	20,51	21,02	21,32	2,70	2,87
220 E	SAGUNTO - V	2,44	10,71	27,20	39,08	39,97	40,27	2,70	2,87
224 A	SEGART - I	2,44	4,51	8,68	11,63	11,96	12,26	2,70	2,87
224 B	SEGART - V	2,44	10,71	27,20	39,08	39,97	40,27	2,70	2,87
228 A	SERRA - III	2,44	5,86	13,24	18,38	18,85	19,15	2,70	2,87
228 B	SERRA - V	2,44	10,71	27,20	39,08	39,97	40,27	2,70	2,87
245 A	TORRES-TORRES - I	2,44	4,51	8,68	11,63	11,96	12,26	2,70	2,87
245 B	TORRES-TORRES - III	2,44	5,86	13,24	18,38	18,85	19,15	2,70	2,87
245 C	TORRES-TORRES - V	2,44	10,71	27,20	39,08	39,97	40,27	2,70	2,87
7	HUERTA DE VALENCIA								
5 A	ALACUAS - II	4,05	6,76	12,44	16,46	16,95	17,45	4,51	4,77
5 B	ALACUAS - III	4,05	7,52	15,01	20,26	20,82	21,32	4,51	4,77
5 C	ALACUAS - IV	4,05	7,94	16,44	22,39	22,99	23,49	4,51	4,77
7 A	ALBAL - I	4,05	6,17	10,45	13,51	13,93	14,43	4,51	4,77
7 B	ALBAL - II	4,05	6,76	12,44	16,46	16,95	17,45	4,51	4,77
7 C	ALBAL - III	4,05	7,52	15,01	20,26	20,82	21,32	4,51	4,77
7 D	ALBAL - IV	4,05	7,94	16,44	22,39	22,99	23,49	4,51	4,77
9 A	ALBALAT DELS SORELLS - I	4,05	6,17	10,45	13,51	13,93	14,43	4,51	4,77
9 B	ALBALAT DELS SORELLS - III	4,05	7,52	15,01	20,26	20,82	21,32	4,51	4,77
13 A	ALBORAYA - I	4,05	6,17	10,45	13,51	13,93	14,43	4,51	4,77
14 A	ALBUIXECH - I	4,05	6,17	10,45	13,51	13,93	14,43	4,51	4,77
14 B	ALBUIXECH - II	4,05	6,76	12,44	16,46	16,95	17,45	4,51	4,77
15 A	ALCACER - II	4,05	6,76	12,44	16,46	16,95	17,45	4,51	4,77
15 B	ALCACER - III	4,05	7,52	15,01	20,26	20,82	21,32	4,51	4,77
21 A	ALDAYA - III	4,05	7,52	15,01	20,26	20,82	21,32	4,51	4,77
21 B	ALDAYA - IV	4,05	7,94	16,44	22,39	22,99	23,49	4,51	4,77
22 A	ALFAFAR - I	4,05	6,17	10,45	13,51	13,93	14,43	4,51	4,77
22 B	ALFAFAR - II	4,05	6,76	12,44	16,46	16,95	17,45	4,51	4,77
22 C	ALFAFAR - V	4,05	12,37	28,97	40,96	41,94	42,44	4,51	4,77
25 A	ALFARA DE PATRIARCA - II	4,05	6,76	12,44	16,46	16,95	17,45	4,51	4,77
25 B	ALFARA DE PATRIARCA - III	4,05	7,52	15,01	20,26	20,82	21,32	4,51	4,77
32 A	ALMACERA - I	4,05	6,17	10,45	13,51	13,93	14,43	4,51	4,77
54 A	BENETUSER - III	4,05	7,52	15,01	20,26	20,82	21,32	4,51	4,77
65 A	BENIPARRELL - I	4,05	6,17	10,45	13,51	13,93	14,43	4,51	4,77
65 B	BENIPARRELL - III	4,05	7,52	15,01	20,26	20,82	21,32	4,51	4,77
65 C	BENIPARRELL - IV	4,05	7,94	16,44	22,39	22,99	23,49	4,51	4,77
74 A	BONREPOS Y MIRABELL - I	4,05	6,17	10,45	13,51	13,93	14,43	4,51	4,77
78 A	BURJASOT - I	4,05	6,17	10,45	13,51	13,93	14,43	4,51	4,77
94 A	CATARROJA - I	4,05	6,17	10,45	13,51	13,93	14,43	4,51	4,77
94 B	CATARROJA - II	4,05	6,76	12,44	16,46	16,95	17,45	4,51	4,77
94 C	CATARROJA - III	4,05	7,52	15,01	20,26	20,82	21,32	4,51	4,77
102 A	CUART DE POBLET - III	4,05	7,52	15,01	20,26	20,82	21,32	4,51	4,77
102 B	CUART DE POBLET - IV	4,05	7,94	16,44	22,39	22,99	23,49	4,51	4,77
102 C	CUART DE POBLET - V	4,05	12,37	28,97	40,96	41,94	42,44	4,51	4,77
110 A	CHIRIVELLA - II	4,05	6,76	12,44	16,46	16,95	17,45	4,51	4,77
110 B	CHIRIVELLA - III	4,05	7,52	15,01	20,26	20,82	21,32	4,51	4,77
116 A	ELIANA (LA) - IV	4,05	7,94	16,44	22,39	22,99	23,49	4,51	4,77
117 A	EMPERADOR - I	4,05	6,17	10,45	13,51	13,93	14,43	4,51	4,77
126 A	FOYOS - I	4,05	6,17	10,45	13,51	13,93	14,43	4,51	4,77
126 B	FOYOS - II	4,05	6,76	12,44	16,46	16,95	17,45	4,51	4,77
126 C	FOYOS - III	4,05	7,52	15,01	20,26	20,82	21,32	4,51	4,77
135 A	GODELLA - I	4,05	6,17	10,45	13,51	13,93	14,43	4,51	4,77
135 B	GODELLA - II	4,05	6,76	12,44	16,46	16,95	17,45	4,51	4,77
152 A	LUGAR NUEVO DE LA CORONA - II	4,05	6,76	12,44	16,46	16,95	17,45	4,51	4,77
159 A	MANISES - III	4,05	7,52	15,01	20,26	20,82	21,32	4,51	4,77
159 B	MANISES - IV	4,05	7,94	16,44	22,39	22,99	23,49	4,51	4,77
159 C	MANISES - V	4,05	12,37	28,97	40,96	41,94	42,44	4,51	4,77
165 A	HASANASA - I	4,05	6,17	10,45	13,51	13,93	14,43	4,51	4,77
165 B	HASANASA - II	4,05	6,76	12,44	16,46	16,95	17,45	4,51	4,77
166 A	MELIANA - I	4,05	6,17	10,45	13,51	13,93	14,43	4,51	4,77
169 A	MISLATA - III	4,05	7,52	15,01	20,26	20,82	21,32	4,51	4,77
171 A	NONCADA - I	4,05	6,17	10,45	13,51	13,93	14,43	4,51	4,77
171 B	NONCADA - II	4,05	6,76	12,44	16,46	16,95	17,45	4,51	4,77
171 C	NONCADA - III	4,05	7,52	15,01	20,26	20,82	21,32	4,51	4,77
186 A	PAIPIORTA - II	4,05	6,76	12,44	16,46	16,95	17,45	4,51	4,77
186 B	PAIPIORTA - III	4,05	7,52	15,01	20,26	20,82	21,32	4,51	4,77
190 A	PATERNA - I	4,05	6,17	10,45	13,51	13,93	14,43	4,51	4,77
190 B	PATERNA - II	4,05	6,76	12,44	16,46	16,95	17,45	4,51	4,77
190 C	PATERNA - III	4,05	7,52	15,01	20,26	20,82	21,32	4,51	4,77
190 D	PATERNA - IV	4,05	7,94	16,44	22,39	22,99	23,49	4,51	4,77
190 E	PATERNA - V	4,05	12,37	28,97	40,96	41,94	42,44	4,51	4,77
193 A	PICARÀ - II	4,05	6,76	12,44	16,46	16,95	17,45	4,51	4,77
193 B	PICARÀ - III	4,05	7,52	15,01	20,26	20,82	21,32	4,51	4,77
194 A	PICASENT - I	4,05	6,17	10,45	13,51	13,93	14,43	4,51	4,77
194 B	PICASENT - II	4,05	6,76	12,44	16,46	16,95	17,45	4,51	4,77
194 C	PICASENT - III	4,05	7,52	15,01	20,26	20,82	21,32	4,51	4,77
216 A	ROCAFORT - I	4,05	6,17	10,45	13,51	13,93	14,43	4,51	4,77
216 B	ROCAFORT - II	4,05	6,76	12,44	16,46	16,95	17,45	4,51	4,77
223 A	SEDAVI - I	4,05	6,17	10,45	13,51	13,93	14,43	4,51	4,77
223 B	SEDAVI - II	4,05	6,76	12,44	16,46	16,95	17,45	4,51	4,77
230 A	SILLA - I	4,05	6,17	10,45	13,51	13,93	14,43	4,51	4,77
230 B	SILLA - II	4,05	6,76	12,44	16,46	16,95	17,45	4,51	4,77
230 C	SILLA - IV	4,05	7,94	16,44	22,39	22,99	23,49	4,51	4,77
237 A	TABERNES BLANQUES - I	4,05	6,17	10,45	13,51	13,93	14,43	4,51	4,77
244 A	TORRENTE - I	4,05	6,17	10,45	13,51	13,93	14,43	4,51	4,77
244 B	TORRENTE - II	4,05	6,76	12,44	16,46	16,95	17,45	4,51	4,77
244 C	TORRENTE - III	4,05	7,52	15,01	20,26	20,82	21,32	4,51	4,77
244 D	TORRENTE - IV	4,05	7,94	16,44	22,39	22,99	23,49	4,51	4,77
244 E	TORRENTE - V	4,05	12,37	28,97	40,96	41,94	42,44	4,51	4,77

AMBITO TERRITORIAL	OPCION:							
	A	B	C	D	E	F	G	H
	P"COMB.	P"COMB.	P"COMB.	P"COMB.	P"COMB.	P"COMB.	P"COMB.	P"COMB.
250 A VALENCIA - I	4,05	6,17	10,45	13,51	13,93	14,43	4,51	4,77
250 B VALENCIA - II	4,05	6,76	12,44	16,46	16,95	17,45	4,51	4,77
250 C VALENCIA - III	4,05	7,52	15,01	20,26	20,82	21,32	4,51	4,77
250 D VALENCIA - V	4,05	12,37	28,97	40,96	41,94	42,44	4,51	4,77
260 A VINALESA - I	4,05	6,17	10,45	13,51	13,93	14,43	4,51	4,77
260 B VINALESA - II	4,05	6,76	12,44	16,46	16,95	17,45	4,51	4,77
8 RIBERAS DEL JUCAR								
8 A ALBALAT DE LA RIBERA - I	2,44	4,92	9,11	12,13	12,46	12,76	2,70	2,87
11 A ALBERIQUE - II	2,44	5,51	11,10	15,08	15,48	15,78	2,70	2,87
11 B ALBERIQUE - III	2,44	6,27	13,67	18,88	19,35	19,65	2,70	2,87
11 C ALBERIQUE - IV	2,44	6,69	15,10	21,01	21,52	21,82	2,70	2,87
16 A ALCANTARA DE JUCAR - II	2,44	5,51	11,10	15,08	15,48	15,78	2,70	2,87
17 A ALCIRA - I	2,44	4,92	9,11	12,13	12,46	12,76	2,70	2,87
17 B ALCIRA - II	2,44	5,51	11,10	15,08	15,48	15,78	2,70	2,87
17 C ALCIRA - III	2,44	6,27	13,67	18,88	19,35	19,65	2,70	2,87
17 D ALCIRA - IV	2,44	6,69	15,10	21,01	21,52	21,82	2,70	2,87
17 E ALCIRA - V	2,44	11,12	27,63	39,58	40,47	40,77	2,70	2,87
19 A ALCUDIA DE CARLET - II	2,44	5,51	11,10	15,08	15,48	15,78	2,70	2,87
19 B ALCUDIA DE CARLET - IV	2,44	6,69	15,10	21,01	21,52	21,82	2,70	2,87
29 A ALGEMESI - I	2,44	4,92	9,11	12,13	12,46	12,76	2,70	2,87
29 B ALGEMESI - II	2,44	5,51	11,10	15,08	15,48	15,78	2,70	2,87
29 C ALGEMESI - III	2,44	6,27	13,67	18,88	19,35	19,65	2,70	2,87
29 D ALGEMESI - IV	2,44	6,69	15,10	21,01	21,52	21,82	2,70	2,87
31 A ALGINET - II	2,44	5,51	11,10	15,08	15,48	15,78	2,70	2,87
31 B ALGINET - III	2,44	6,27	13,67	18,88	19,35	19,65	2,70	2,87
31 C ALGINET - IV	2,44	6,69	15,10	21,01	21,52	21,82	2,70	2,87
35 A ALMUSAFES - II	2,44	5,51	11,10	15,08	15,48	15,78	2,70	2,87
35 B ALMUSAFES - III	2,44	6,27	13,67	18,88	19,35	19,65	2,70	2,87
40 A ANTELLA - I	2,44	4,92	9,11	12,13	12,46	12,76	2,70	2,87
40 B ANTELLA - II	2,44	5,51	11,10	15,08	15,48	15,78	2,70	2,87
53 A BENEGIDA - II	2,44	5,51	11,10	15,08	15,48	15,78	2,70	2,87
53 B BENEGIDA - III	2,44	6,27	13,67	18,88	19,35	19,65	2,70	2,87
60 A BENIFAYO - II	2,44	5,51	11,10	15,08	15,48	15,78	2,70	2,87
60 B BENIFAYO - III	2,44	6,27	13,67	18,88	19,35	19,65	2,70	2,87
63 A BENIMODO - II	2,44	5,51	11,10	15,08	15,48	15,78	2,70	2,87
63 B BENIMODO - III	2,44	6,27	13,67	18,88	19,35	19,65	2,70	2,87
63 C BENIMODO - IV	2,44	6,69	15,10	21,01	21,52	21,82	2,70	2,87
64 A BENIMUSLEM - II	2,44	5,51	11,10	15,08	15,48	15,78	2,70	2,87
64 B BENIMUSLEM - III	2,44	6,27	13,67	18,88	19,35	19,65	2,70	2,87
83 A CARCAGENTE - I	2,44	4,92	9,11	12,13	12,46	12,76	2,70	2,87
83 B CARCAGENTE - II	2,44	5,51	11,10	15,08	15,48	15,78	2,70	2,87
83 C CARCAGENTE - III	2,44	6,27	13,67	18,88	19,35	19,65	2,70	2,87
83 D CARCAGENTE - IV	2,44	6,69	15,10	21,01	21,52	21,82	2,70	2,87
83 E CARCAGENTE - V	2,44	11,12	27,63	39,58	40,47	40,77	2,70	2,87
84 A CARCER - II	2,44	5,51	11,10	15,08	15,48	15,78	2,70	2,87
84 B CARCER - III	2,44	6,27	13,67	18,88	19,35	19,65	2,70	2,87
85 A CARLET - II	2,44	5,51	11,10	15,08	15,48	15,78	2,70	2,87
85 B CARLET - III	2,44	6,27	13,67	18,88	19,35	19,65	2,70	2,87
85 C CARLET - IV	2,44	6,69	15,10	21,01	21,52	21,82	2,70	2,87
98 A CORBERA DE ALCIRA - I	2,44	4,92	9,11	12,13	12,46	12,76	2,70	2,87
98 B CORBERA DE ALCIRA - II	2,44	5,51	11,10	15,08	15,48	15,78	2,70	2,87
100 A COTES - II	2,44	5,51	11,10	15,08	15,48	15,78	2,70	2,87
105 A CULLERA - I	2,44	4,92	9,11	12,13	12,46	12,76	2,70	2,87
105 B CULLERA - II	2,44	5,51	11,10	15,08	15,48	15,78	2,70	2,87
123 A FAVARETA - I	2,44	4,92	9,11	12,13	12,46	12,76	2,70	2,87
125 A FORTALENY - II	2,44	5,51	11,10	15,08	15,48	15,78	2,70	2,87
130 A GABARDA - I	2,44	4,92	9,11	12,13	12,46	12,76	2,70	2,87
130 B GABARDA - II	2,44	5,51	11,10	15,08	15,48	15,78	2,70	2,87
130 C GABARDA - III	2,44	6,27	13,67	18,88	19,35	19,65	2,70	2,87
130 D GABARDA - IV	2,44	6,69	15,10	21,01	21,52	21,82	2,70	2,87
139 A GUADASUAR - I	2,44	4,92	9,11	12,13	12,46	12,76	2,70	2,87
139 B GUADASUAR - II	2,44	5,51	11,10	15,08	15,48	15,78	2,70	2,87
139 C GUADASUAR - III	2,44	6,27	13,67	18,88	19,35	19,65	2,70	2,87
139 D GUADASUAR - IV	2,44	6,69	15,10	21,01	21,52	21,82	2,70	2,87
139 E GUADASUAR - V	2,44	11,12	27,63	39,58	40,47	40,77	2,70	2,87
155 A LLAURI - I	2,44	4,92	9,11	12,13	12,46	12,76	2,70	2,87
155 B LLAURI - II	2,44	5,51	11,10	15,08	15,48	15,78	2,70	2,87
162 A MASALAVES - III	2,44	6,27	13,67	18,88	19,35	19,65	2,70	2,87
162 B MASALAVES - IV	2,44	6,69	15,10	21,01	21,52	21,82	2,70	2,87
197 A POLIÑA DE JUCAR - I	2,44	4,92	9,11	12,13	12,46	12,76	2,70	2,87
203 A PUEBLA LARGA - I	2,44	4,92	9,11	12,13	12,46	12,76	2,70	2,87
203 B PUEBLA LARGA - II	2,44	5,51	11,10	15,08	15,48	15,78	2,70	2,87
203 C PUEBLA LARGA - III	2,44	6,27	13,67	18,88	19,35	19,65	2,70	2,87
203 D PUEBLA LARGA - IV	2,44	6,69	15,10	21,01	21,52	21,82	2,70	2,87
215 A RIOLA - I	2,44	4,92	9,11	12,13	12,46	12,76	2,70	2,87
222 A SAN JUAN DE ENOVA - IV	2,44	6,69	15,10	21,01	21,52	21,82	2,70	2,87
225 A SELLENT - II	2,44	5,51	11,10	15,08	15,48	15,78	2,70	2,87
225 B SELLENT - III	2,44	6,27	13,67	18,88	19,35	19,65	2,70	2,87
227 A SEÑERA - IV	2,44	6,69	15,10	21,01	21,52	21,82	2,70	2,87
233 A SOLLANA - I	2,44	4,92	9,11	12,13	12,46	12,76	2,70	2,87
235 A SUECA - I	2,44	4,92	9,11	12,13	12,46	12,76	2,70	2,87
235 B SUECA - II	2,44	5,51	11,10	15,08	15,48	15,78	2,70	2,87
236 A SUMACARCEL - I	2,44	4,92	9,11	12,13	12,46	12,76	2,70	2,87
236 B SUMACARCEL - V	2,44	11,12	27,63	39,58	40,47	40,77	2,70	2,87
246 A TOUS - I	2,44	4,92	9,11	12,13	12,46	12,76	2,70	2,87
246 B TOUS - II	2,44	5,51	11,10	15,08	15,48	15,78	2,70	2,87
246 C TOUS - V	2,44	11,12	27,63	39,58	40,47	40,77	2,70	2,87
257 A VILLANUEVA DE CASTELLON - II	2,44	5,51	11,10	15,08	15,48	15,78	2,70	2,87
257 B VILLANUEVA DE CASTELLON - III	2,44	6,27	13,67	18,88	19,35	19,65	2,70	2,87
257 C VILLANUEVA DE CASTELLON - IV	2,44	6,69	15,10	21,01	21,52	21,82	2,70	2,87
9 GANDIA								
2 A ADOR - I	2,44	4,93	9,11	12,15	12,48	12,78	2,70	2,87
23 A ALFAHUIR - I	2,44	4,93	9,11	12,15	12,48	12,78	2,70	2,87
23 B ALFAHUIR - II	2,44	5,52	11,10	15,10	15,50	15,80	2,70	2,87
33 A ALMISERAT - I	2,44	4,93	9,11	12,15	12,48	12,78	2,70	2,87
33 B ALMISERAT - II	2,44	5,52	11,10	15,10	15,50	15,80	2,70	2,87

AMBITO TERRITORIAL	OPCION:								
	A	B	C	D	E	F	G	H	
	P" COMB.	P" COMB.	P" COMB.	P" COMB.	P" COMB.	P" COMB.	P" COMB.	P" COMB.	P" COMB.
34 A ALMOINES - II	2,44	5,52	11,10	15,10	15,50	15,80	2,70	2,87	
37 A ALQUERIA DE LA CONDESA - I	2,44	4,93	9,11	12,15	12,48	12,78	2,70	2,87	
46 A BARIG - III	2,44	6,28	13,67	18,90	19,37	19,67	2,70	2,87	
46 B BARIG - V	2,44	11,13	27,63	39,60	40,49	40,79	2,70	2,87	
48 A BELLREGUARD - I	2,44	4,93	9,11	12,15	12,48	12,78	2,70	2,87	
48 B BELLREGUARD - II	2,44	5,52	11,10	15,10	15,50	15,80	2,70	2,87	
55 A BENIARJO - I	2,44	4,93	9,11	12,15	12,48	12,78	2,70	2,87	
55 B BENIARJO - II	2,44	5,52	11,10	15,10	15,50	15,80	2,70	2,87	
59 A BENIFAIRO DE VALLDIGNA - I	2,44	4,93	9,11	12,15	12,48	12,78	2,70	2,87	
59 B BENIFAIRO DE VALLDIGNA - II	2,44	5,52	11,10	15,10	15,50	15,80	2,70	2,87	
61 A BENIFLA - I	2,44	4,93	9,11	12,15	12,48	12,78	2,70	2,87	
66 A BENIRREDRA - I	2,44	4,93	9,11	12,15	12,48	12,78	2,70	2,87	
91 A CASTELLONET - I	2,44	4,93	9,11	12,15	12,48	40,79	2,70	2,87	
91 B CASTELLONET - II	2,44	5,52	11,10	15,10	15,50	15,80	2,70	2,87	
113 A DAINUZ - I	2,44	4,93	9,11	12,15	12,48	12,78	2,70	2,87	
127 A FUENTE ENCARROZ - I	2,44	4,93	9,11	12,15	12,48	12,78	2,70	2,87	
127 B FUENTE ENCARROZ - II	2,44	5,52	11,10	15,10	15,50	15,80	2,70	2,87	
131 A GANDIA - I	2,44	4,93	9,11	12,15	12,48	12,78	2,70	2,87	
131 B GANDIA - II	2,44	5,52	11,10	15,10	15,50	15,80	2,70	2,87	
140 A GUARDAMAR - I	2,44	4,93	9,11	12,15	12,48	12,78	2,70	2,87	
143 A JARACO - I	2,44	4,93	9,11	12,15	12,48	12,78	2,70	2,87	
143 B JARACO - II	2,44	5,52	11,10	15,10	15,50	15,80	2,70	2,87	
146 A JERESA - I	2,44	4,93	9,11	12,15	12,48	12,78	2,70	2,87	
153 A LUGAR NUEVO SAN JERONIMO - II	2,44	5,52	11,10	15,10	15,50	15,80	2,70	2,87	
153 B LUGAR NUEVO SAN JERONIMO - III	2,44	6,28	13,67	18,90	19,37	19,67	2,70	2,87	
168 A MIRANAR - I	2,44	4,93	9,11	12,15	12,48	12,78	2,70	2,87	
181 A OLIVA - I	2,44	4,93	9,11	12,15	12,48	12,78	2,70	2,87	
181 B OLIVA - II	2,44	5,52	11,10	15,10	15,50	15,80	2,70	2,87	
187 A PALMA DE GANDIA - I	2,44	4,93	9,11	12,15	12,48	12,78	2,70	2,87	
187 B PALMA DE GANDIA - II	2,44	5,52	11,10	15,10	15,50	15,80	2,70	2,87	
187 C PALMA DE GANDIA - III	2,44	6,28	13,67	18,90	19,37	19,67	2,70	2,87	
188 A PALMERA - I	2,44	4,93	9,11	12,15	12,48	12,78	2,70	2,87	
195 A PILES - I	2,44	4,93	9,11	12,15	12,48	12,78	2,70	2,87	
198 A POTRIES - I	2,44	4,93	9,11	12,15	12,48	12,78	2,70	2,87	
198 B POTRIES - II	2,44	5,52	11,10	15,10	15,50	15,80	2,70	2,87	
208 A RAFELCOFER - I	2,44	4,93	9,11	12,15	12,48	12,78	2,70	2,87	
208 B RAFELCOFER - II	2,44	5,52	11,10	15,10	15,50	15,80	2,70	2,87	
211 A REAL DE GANDIA - I	2,44	4,93	9,11	12,15	12,48	12,78	2,70	2,87	
211 B REAL DE GANDIA - II	2,44	5,52	11,10	15,10	15,50	15,80	2,70	2,87	
218 A ROTOVA - I	2,44	4,93	9,11	12,15	12,48	12,78	2,70	2,87	
218 B ROTOVA - II	2,44	5,52	11,10	15,10	15,50	15,80	2,70	2,87	
231 A SIMAT DE VALLDIGNA - I	2,44	4,93	9,11	12,15	12,48	12,78	2,70	2,87	
231 B SIMAT DE VALLDIGNA - II	2,44	5,52	11,10	15,10	15,50	15,80	2,70	2,87	
231 C SIMAT DE VALLDIGNA - III	2,44	6,28	13,67	18,90	19,37	19,67	2,70	2,87	
231 D SIMAT DE VALLDIGNA - V	2,44	11,13	27,63	39,60	40,49	40,79	2,70	2,87	
238 A TABERNES DE VALLDIGNA - I	2,44	4,93	9,11	12,15	12,48	12,78	2,70	2,87	
238 B TABERNES DE VALLDIGNA - II	2,44	5,52	11,10	15,10	15,50	15,80	2,70	2,87	
255 A VILLALONGA - I	2,44	4,93	9,11	12,15	12,48	12,78	2,70	2,87	
255 B VILLALONGA - V	2,44	11,13	27,63	39,60	40,49	40,79	2,70	2,87	
11 ENGUERA Y LA CANAL									
39 A ANNA - II	2,44	5,52	11,10	15,10	15,50	15,80	2,70	2,87	
39 B ANNA - III	2,44	6,28	13,67	18,90	19,37	19,67	2,70	2,87	
39 C ANNA - IV	2,44	6,70	15,10	21,03	21,54	21,84	2,70	2,87	
39 D ANNA - V	2,44	11,13	27,63	39,60	40,49	40,79	2,70	2,87	
71 A BICORP - IV	2,44	6,70	15,10	21,03	21,54	21,84	2,70	2,87	
71 B BICORP - V	2,44	11,13	27,63	39,60	40,49	40,79	2,70	2,87	
73 A BOLBAITE - III	2,44	6,28	13,67	18,90	19,37	19,67	2,70	2,87	
73 B BOLBAITE - IV	2,44	6,70	15,10	21,03	21,54	21,84	2,70	2,87	
73 C BOLBAITE - V	2,44	11,13	27,63	39,60	40,49	40,79	2,70	2,87	
107 A CHELLA - III	2,44	6,28	13,67	18,90	19,37	19,67	2,70	2,87	
107 B CHELLA - IV	2,44	6,70	15,10	21,03	21,54	21,84	2,70	2,87	
107 C CHELLA - V	2,44	11,13	27,63	39,60	40,49	40,79	2,70	2,87	
118 A ENGUERA - III	2,44	6,28	13,67	18,90	19,37	19,67	2,70	2,87	
118 B ENGUERA - IV	2,44	6,70	15,10	21,03	21,54	21,84	2,70	2,87	
118 C ENGUERA - V	2,44	11,13	27,63	39,60	40,49	40,79	2,70	2,87	
121 A ESTUBENY - II	2,44	5,52	11,10	15,10	15,50	15,80	2,70	2,87	
121 B ESTUBENY - III	2,44	6,28	13,67	18,90	19,37	19,67	2,70	2,87	
167 A HILLARES - V	2,44	11,13	27,63	39,60	40,49	40,79	2,70	2,87	
179 A NAVARRES - IV	2,44	6,70	15,10	21,03	21,54	21,84	2,70	2,87	
179 B NAVARRES - V	2,44	11,13	27,63	39,60	40,49	40,79	2,70	2,87	
206 A QUESA - IV	2,44	6,70	15,10	21,03	21,54	21,84	2,70	2,87	
206 B QUESA - V	2,44	11,13	27,63	39,60	40,49	40,79	2,70	2,87	
12 LA COSTERA DE JATIVA									
20 A ALCUDIA DE CRESPIANS - II	2,44	5,52	11,10	15,10	15,50	15,80	2,70	2,87	
20 B ALCUDIA DE CRESPIANS - III	2,44	6,28	13,67	18,90	19,37	19,67	2,70	2,87	
20 C ALCUDIA DE CRESPIANS - V	2,44	11,13	27,63	39,60	40,49	40,79	2,70	2,87	
45 A BARCETA - I	2,44	4,93	9,11	12,15	12,48	12,78	2,70	2,87	
45 B BARCETA - II	2,44	5,52	11,10	15,10	15,50	15,80	2,70	2,87	
45 C BARCETA - III	2,44	6,28	13,67	18,90	19,37	19,67	2,70	2,87	
45 D BARCETA - IV	2,44	6,70	15,10	21,03	21,54	21,84	2,70	2,87	
45 E BARCETA - V	2,44	11,13	27,63	39,60	40,49	40,79	2,70	2,87	
81 A CANALS - II	2,44	5,52	11,10	15,10	15,50	15,80	2,70	2,87	
81 B CANALS - III	2,44	6,28	13,67	18,90	19,37	19,67	2,70	2,87	
81 C CANALS - IV	2,44	6,70	15,10	21,03	21,54	21,84	2,70	2,87	
96 A CERDA - IV	2,44	6,70	15,10	21,03	21,54	21,84	2,70	2,87	
96 B CERDA - V	2,44	11,13	27,63	39,60	40,49	40,79	2,70	2,87	
119 A ENOVA - II	2,44	5,52	11,10	15,10	15,50	15,80	2,70	2,87	
119 B ENOVA - III	2,44	6,28	13,67	18,90	19,37	19,67	2,70	2,87	
119 C ENOVA - IV	2,44	6,70	15,10	21,03	21,54	21,84	2,70	2,87	
128 A FUENTE LA HIGUERA - V	2,44	11,13	27,63	39,60	40,49	40,79	2,70	2,87	
132 A GENOVES - I	2,44	4,93	9,11	12,15	12,48	12,78	2,70	2,87	
132 B GENOVES - II	2,44	5,52	11,10	15,10	15,50	15,80	2,70	2,87	
132 C GENOVES - III	2,44	6,28	13,67	18,90	19,37	19,67	2,70	2,87	
132 D GENOVES - IV	2,44	6,70	15,10	21,03	21,54	21,84	2,70	2,87	
137 A GRANJA DE LA COSTERA (LA) - IV	2,44	6,70	15,10	21,03	21,54	21,84	2,70	2,87	
145 A JATIVA - I	2,44	4,93	9,11	12,15	12,48	12,78	2,70	2,87	

OPCION:		A	B	C	D	E	F	G	H
AMBITO TERRITORIAL		P"COMB.	P"COMB.	P"COMB.	P"COMB.	P"COMB.	P"COMB.	P"COMB.	P"COMB.
145 B	JATIVA - II	2,44	5,52	11,10	15,10	15,50	15,80	2,70	2,87
145 C	JATIVA - III	2,44	6,28	13,67	18,90	19,37	19,67	2,70	2,87
145 D	JATIVA - IV	2,44	6,70	15,10	21,03	21,54	21,84	2,70	2,87
145 E	JATIVA - V	2,44	11,13	27,63	39,60	40,49	40,79	2,70	2,87
151 A	LUGAR NUEVO DE FENOLLET - III	2,44	6,28	13,67	18,90	19,37	19,67	2,70	2,87
151 B	LUGAR NUEVO DE FENOLLET - IV	2,44	6,70	15,10	21,03	21,54	21,84	2,70	2,87
154 A	LLANERA DE RANES - I	2,44	4,93	9,11	12,15	12,48	12,78	2,70	2,87
154 B	LLANERA DE RANES - III	2,44	6,28	13,67	18,90	19,37	19,67	2,70	2,87
154 C	LLANERA DE RANES - IV	2,44	6,70	15,10	21,03	21,54	21,84	2,70	2,87
154 D	LLANERA DE RANES - V	2,44	11,13	27,63	39,60	40,49	40,79	2,70	2,87
157 A	LLOSA DE RANES - I	2,44	4,93	9,11	12,15	12,48	12,78	2,70	2,87
157 B	LLOSA DE RANES - II	2,44	5,52	11,10	15,10	15,50	15,80	2,70	2,87
157 C	LLOSA DE RANES - IV	2,44	6,70	15,10	21,03	21,54	21,84	2,70	2,87
160 A	MANUEL - I	2,44	4,93	9,11	12,15	12,48	12,78	2,70	2,87
160 B	MANUEL - III	2,44	6,28	13,67	18,90	19,37	19,67	2,70	2,87
170 A	MOGENTE - IV	2,44	6,70	15,10	21,03	21,54	21,84	2,70	2,87
170 B	MOGENTE - V	2,44	11,13	27,63	39,60	40,49	40,79	2,70	2,87
174 A	MONTESA - I	2,44	4,93	9,11	12,15	12,48	12,78	2,70	2,87
174 B	MONTESA - II	2,44	5,52	11,10	15,10	15,50	15,80	2,70	2,87
174 C	MONTESA - III	2,44	6,28	13,67	18,90	19,37	19,67	2,70	2,87
174 D	MONTESA - IV	2,44	6,70	15,10	21,03	21,54	21,84	2,70	2,87
174 E	MONTESA - V	2,44	11,13	27,63	39,60	40,49	40,79	2,70	2,87
180 A	NOVELE - II	2,44	5,52	11,10	15,10	15,50	15,80	2,70	2,87
209 A	RAFELGUARAF - III	2,44	6,28	13,67	18,90	19,37	19,67	2,70	2,87
209 B	RAFELGUARAF - IV	2,44	6,70	15,10	21,03	21,54	21,84	2,70	2,87
209 C	RAFELGUARAF - V	2,44	11,13	27,63	39,60	40,49	40,79	2,70	2,87
217 A	ROTGLA Y CORBERA - I	2,44	4,93	9,11	12,15	12,48	12,78	2,70	2,87
217 B	ROTGLA Y CORBERA - IV	2,44	6,70	15,10	21,03	21,54	21,84	2,70	2,87
243 A	TORRELLA - IV	2,44	6,70	15,10	21,03	21,54	21,84	2,70	2,87
251 A	VALLADA - III	2,44	6,28	13,67	18,90	19,37	19,67	2,70	2,87
251 B	VALLADA - IV	2,44	6,70	15,10	21,03	21,54	21,84	2,70	2,87
251 C	VALLADA - V	2,44	11,13	27,63	39,60	40,49	40,79	2,70	2,87
253 A	VALLS - IV	2,44	6,70	15,10	21,03	21,54	21,84	2,70	2,87
13 VALLES DE ALBAIDA									
3 A	ADZANETA DE ALBAIDA - IV	2,44	6,70	15,10	21,03	21,54	21,84	2,70	2,87
3 B	ADZANETA DE ALBAIDA - V	2,44	11,13	27,63	39,60	40,49	40,79	2,70	2,87
4 A	AGULLENT - IV	2,44	6,70	15,10	21,03	21,54	21,84	2,70	2,87
4 B	AGULLENT - V	2,44	11,13	27,63	39,60	40,49	40,79	2,70	2,87
6 A	ALBAIDA - IV	2,44	6,70	15,10	21,03	21,54	21,84	2,70	2,87
6 B	ALBAIDA - V	2,44	11,13	27,63	39,60	40,49	40,79	2,70	2,87
27 A	ALFARRASI - V	2,44	11,13	27,63	39,60	40,49	40,79	2,70	2,87
42 A	AYELO DE MALFERIT - V	2,44	11,13	27,63	39,60	40,49	40,79	2,70	2,87
43 A	AYELO DE RUGAT - IV	2,44	6,70	15,10	21,03	21,54	21,84	2,70	2,87
43 B	AYELO DE RUGAT - V	2,44	11,13	27,63	39,60	40,49	40,79	2,70	2,87
47 A	BELGIDA - IV	2,44	6,70	15,10	21,03	21,54	21,84	2,70	2,87
47 B	BELGIDA - V	2,44	11,13	27,63	39,60	40,49	40,79	2,70	2,87
49 A	BELLUS - V	2,44	11,13	27,63	39,60	40,49	40,79	2,70	2,87
56 A	BENIATJAR - V	2,44	11,13	27,63	39,60	40,49	40,79	2,70	2,87
57 A	BENICOLET - IV	2,44	6,70	15,10	21,03	21,54	21,84	2,70	2,87
57 B	BENICOLET - V	2,44	11,13	27,63	39,60	40,49	40,79	2,70	2,87
62 A	BENIGANIM - V	2,44	11,13	27,63	39,60	40,49	40,79	2,70	2,87
68 A	BENISODA - IV	2,44	6,70	15,10	21,03	21,54	21,84	2,70	2,87
68 B	BENISODA - V	2,44	11,13	27,63	39,60	40,49	40,79	2,70	2,87
69 A	BENISUERA - V	2,44	11,13	27,63	39,60	40,49	40,79	2,70	2,87
72 A	BOCAIRENTE - V	2,44	11,13	27,63	39,60	40,49	40,79	2,70	2,87
75 A	BUFALI - V	2,44	11,13	27,63	39,60	40,49	40,79	2,70	2,87
86 A	CARRICOLA - IV	2,44	6,70	15,10	21,03	21,54	21,84	2,70	2,87
86 B	CARRICOLA - V	2,44	11,13	27,63	39,60	40,49	40,79	2,70	2,87
90 A	CASTELLON DE RUGAT - V	2,44	11,13	27,63	39,60	40,49	40,79	2,70	2,87
104 A	CUATRETONDA - IV	2,44	6,70	15,10	21,03	21,54	21,84	2,70	2,87
104 B	CUATRETONDA - V	2,44	11,13	27,63	39,60	40,49	40,79	2,70	2,87
124 A	FONTANARES - V	2,44	11,13	27,63	39,60	40,49	40,79	2,70	2,87
138 A	GUADASEQUIES - V	2,44	11,13	27,63	39,60	40,49	40,79	2,70	2,87
150 A	LUCENTE - V	2,44	11,13	27,63	39,60	40,49	40,79	2,70	2,87
173 A	MONTABERNER - V	2,44	11,13	27,63	39,60	40,49	40,79	2,70	2,87
175 A	MONTICHELVO - IV	2,44	6,70	15,10	21,03	21,54	21,84	2,70	2,87
175 B	MONTICHELVO - V	2,44	11,13	27,63	39,60	40,49	40,79	2,70	2,87
183 A	OLLERIA - V	2,44	11,13	27,63	39,60	40,49	40,79	2,70	2,87
184 A	ONTENIENTE - IV	2,44	6,70	15,10	21,03	21,54	21,84	2,70	2,87
184 B	ONTENIENTE - V	2,44	11,13	27,63	39,60	40,49	40,79	2,70	2,87
185 A	OTOS - V	2,44	11,13	27,63	39,60	40,49	40,79	2,70	2,87
189 A	PALOMAR - IV	2,44	6,70	15,10	21,03	21,54	21,84	2,70	2,87
189 B	PALOMAR - V	2,44	11,13	27,63	39,60	40,49	40,79	2,70	2,87
196 A	PINET - V	2,44	11,13	27,63	39,60	40,49	40,79	2,70	2,87
200 A	PUEBLA DEL DUC - V	2,44	11,13	27,63	39,60	40,49	40,79	2,70	2,87
210 A	RAFOL DE SALEM - V	2,44	11,13	27,63	39,60	40,49	40,79	2,70	2,87
219 A	RUGAT - IV	2,44	6,70	15,10	21,03	21,54	21,84	2,70	2,87
219 B	RUGAT - V	2,44	11,13	27,63	39,60	40,49	40,79	2,70	2,87
221 A	SALEM - V	2,44	11,13	27,63	39,60	40,49	40,79	2,70	2,87
226 A	SEMPERE - V	2,44	11,13	27,63	39,60	40,49	40,79	2,70	2,87
240 A	TERRATEIG - III	2,44	6,28	13,67	18,90	19,37	19,67	2,70	2,87
240 B	TERRATEIG - IV	2,44	6,70	15,10	21,03	21,54	21,84	2,70	2,87

TARIFA DE PRIMAS COMERCIALES DEL SEGURO :
NARANJA AMARGA
TASAS POR CADA 100 PTAS. DE CAPITAL ASEGURADO

AMBITO TERRITORIAL	OPCION:	A	B	C	D	G	H
		P"COMB.	P"COMB.	P"COMB.	P"COMB.	P"COMB.	P"COMB.
03 ALICANTE							
1 VINALOPO							
2	AGOST	2,44	6,32	14,14	19,66	2,70	2,87
19	ASPE	2,44	5,86	12,38	17,05	2,70	2,87
93	NOVELDA	2,44	5,86	12,38	17,05	2,70	2,87
104	PETREL	2,44	6,32	14,14	19,66	2,70	2,87
2 MONTAÑA							
27	BENIARDA	2,44	5,86	12,38	17,05	2,70	2,87
37	BENIMANTELL	2,44	5,86	12,38	17,05	2,70	2,87
75	GUADALEST	2,44	5,86	12,38	17,05	2,70	2,87
3 MARQUESADO							
1	ABSUBIA	3,24	5,64	10,17	13,39	3,60	3,81
6	ALCALALI	3,24	6,66	13,23	17,95	3,60	3,81
26	BENIARBEIG	3,24	6,28	12,21	16,43	3,60	3,81
29	BENICHEMLA	3,24	7,12	14,99	20,56	3,60	3,81
30	BENIDOLEIG	3,24	6,28	12,21	16,43	3,60	3,81
40	BENINELI	3,24	6,28	12,21	16,43	3,60	3,81
41	BENISA	3,24	5,94	11,23	14,96	3,60	3,81
42	BENITACHELL	3,24	5,94	11,23	14,96	3,60	3,81
47	CALPE	3,24	11,77	28,33	40,30	3,60	3,81
63	DENIA	3,24	5,94	11,23	14,96	3,60	3,81
71	GATA DE GORGOS	3,24	5,94	11,23	14,96	3,60	3,81
81	JALON	3,24	6,66	13,23	17,95	3,60	3,81
82	JAVEA	3,24	5,94	11,23	14,96	3,60	3,81
85	LLIBER	3,24	6,66	13,23	17,95	3,60	3,81
87	MIRAFLORES	3,24	6,28	12,21	16,43	3,60	3,81
91	MURLA	3,24	7,12	14,99	20,56	3,60	3,81
95	ONDARA	3,24	6,28	12,21	16,43	3,60	3,81
97	ORBA	3,24	5,64	10,17	13,39	3,60	3,81
100	PARCENT	3,24	6,66	13,23	17,95	3,60	3,81
101	PEDREGUER	3,24	6,28	12,21	16,43	3,60	3,81
102	PEGO	3,24	5,94	11,23	14,96	3,60	3,81
110	RAFOL DE ALMUNIA	3,24	6,28	12,21	16,43	3,60	3,81
115	SAGRA	3,24	5,94	11,23	14,96	3,60	3,81
117	SANET Y NEGRALS	3,24	6,28	12,21	16,43	3,60	3,81
125	SENIJA	3,24	11,77	28,33	40,30	3,60	3,81
126	SETLA Y MIRARROSA	3,24	6,28	12,21	16,43	3,60	3,81
128	TEULADA	3,24	5,64	10,17	13,39	3,60	3,81
131	TORNOS	3,24	5,94	11,23	14,96	3,60	3,81
135	VALL DE EBO	3,24	11,77	28,33	40,30	3,60	3,81
136	VALL DE GALLINERA	3,24	6,28	12,21	16,43	3,60	3,81
137	VALL DE LAGUART	3,24	5,64	10,17	13,39	3,60	3,81
138	VERGEL	3,24	6,28	12,21	16,43	3,60	3,81
4 CENTRAL							
4	AGUAS DE BUSOT	3,24	6,28	12,21	16,43	3,60	3,81
11	ALFAZ DEL PI	3,24	5,64	10,17	13,39	3,60	3,81
14	ALICANTE	3,24	5,64	10,17	13,39	3,60	3,81
18	ALTEA	3,24	5,64	10,17	13,39	3,60	3,81
31	BENIDORM	3,24	5,64	10,17	13,39	3,60	3,81
45	BOLULLA	3,24	6,28	12,21	16,43	3,60	3,81
46	BUSOT	3,24	6,28	12,21	16,43	3,60	3,81
48	CALLOSA DE ENSARRIA	3,24	5,64	10,17	13,39	3,60	3,81
50	CAMPELLO	3,24	5,64	10,17	13,39	3,60	3,81
69	FINESTRAT	3,24	5,64	10,17	13,39	3,60	3,81
83	JIJONA	3,24	7,12	14,99	20,56	3,60	3,81
90	MUCHAMIEL	3,24	5,64	10,17	13,39	3,60	3,81
94	NUCIA (LA)	3,24	5,64	10,17	13,39	3,60	3,81
98	ORCHETA	3,24	5,94	11,23	14,96	3,60	3,81
107	POLOP DE LA MARINA	3,24	5,64	10,17	13,39	3,60	3,81
112	RELLEU	3,24	7,12	14,99	20,56	3,60	3,81
119	SAN JUAN DE ALICANTE	3,24	5,64	10,17	13,39	3,60	3,81
122	SAN VICENTE DEL RASPEIG	3,24	5,64	10,17	13,39	3,60	3,81
124	SELLA	3,24	7,12	14,99	20,56	3,60	3,81
127	TARBENA	3,24	6,66	13,23	17,95	3,60	3,81
139	VILLAJOYOSA	3,24	5,64	10,17	13,39	3,60	3,81
5 MERIDIONAL							
5	ALBATERA	2,44	5,14	10,38	14,06	2,70	2,87
12	ALGORFA	2,44	5,14	10,38	14,06	2,70	2,87
15	ALMORADI	2,44	5,14	10,38	14,06	2,70	2,87
24	BENEJUZAR	2,44	5,48	11,36	15,53	2,70	2,87
25	BENFERRI	2,44	4,84	9,32	12,49	2,70	2,87
34	BENIJOFAR	2,44	5,14	10,38	14,06	2,70	2,87
44	BIGASTRO	2,44	5,48	11,36	15,53	2,70	2,87
49	CALLOSA DE SEGURA	2,44	5,14	10,38	14,06	2,70	2,87
55	CATRAL	2,44	5,86	12,38	17,05	2,70	2,87
58	COX	2,44	5,14	10,38	14,06	2,70	2,87
59	CREVILLENTE	2,44	5,14	10,38	14,06	2,70	2,87

		OPCION:					
		A	B	C	D	G	H
AMBITO TERRITORIAL		P"COMB.	P"COMB.	P"COMB.	P"COMB.	P"COMB.	P"COMB.
61	DAYA NUEVA	2,44	5,48	11,36	15,53	2,70	2,87
62	DAYA VIEJA	2,44	5,48	11,36	15,53	2,70	2,87
64	DOLORES	2,44	5,86	12,38	17,05	2,70	2,87
65	ELCHE	2,44	5,14	10,38	14,06	2,70	2,87
70	FORMENTERA DE SEGURA	2,44	5,14	10,38	14,06	2,70	2,87
74	GRANJA DE ROCAMORA	2,44	5,14	10,38	14,06	2,70	2,87
76	GUARDAMAR DEL SEGURA	2,44	4,84	9,32	12,49	2,70	2,87
80	JACARILLA	2,44	5,48	11,36	15,53	2,70	2,87
99	ORIHUELA	2,44	5,14	10,38	14,06	2,70	2,87
108	PUEBLA DE ROCAMORA	2,44	10,97	27,48	39,40	2,70	2,87
109	RAFAL	2,44	5,48	11,36	15,53	2,70	2,87
111	REDOVAN	2,44	5,14	10,38	14,06	2,70	2,87
113	ROJALES	2,44	5,14	10,38	14,06	2,70	2,87
118	SAN FULGENCIO	2,44	5,14	10,38	14,06	2,70	2,87
120	SAN MIGUEL DE SALINAS	2,44	4,84	9,32	12,49	2,70	2,87
121	SANTA POLA	2,44	5,14	10,38	14,06	2,70	2,87
133	TORREVIEJA	2,44	4,84	9,32	12,49	2,70	2,87
141	PILAR DE LA HORADADA	2,44	4,84	9,32	12,49	2,70	2,87
14 ALMERIA							
2 ALTO ALMAZORA							
4	ALBANCHEZ	2,52	5,35	7,54	8,83	2,80	2,98
6	ALBOX	2,52	6,58	11,01	13,72	2,80	2,98
8	ALCONTAR	2,52	9,36	16,15	20,30	2,80	2,98
17	ARBOLEAS	2,52	5,00	7,38	8,94	2,80	2,98
18	ARMUÑA DE ALMANZORA	2,52	4,85	7,41	8,98	2,80	2,98
19	BACARES	2,52	9,70	17,47	22,21	2,80	2,98
21	BAYARQUE	2,52	6,03	10,33	12,54	2,80	2,98
31	CANTORIA	2,52	4,85	6,88	7,94	2,80	2,98
34	COBDAR	2,52	6,58	9,67	11,73	2,80	2,98
36	CHERCOS	2,52	7,29	11,22	13,83	2,80	2,98
44	FINES	2,52	5,35	7,71	9,09	2,80	2,98
56	LAROYA	2,52	7,29	11,39	13,81	2,80	2,98
58	LIJAR	2,52	5,82	8,90	10,98	2,80	2,98
61	LUCAR	2,52	7,28	11,01	13,73	2,80	2,98
62	MACAEL	2,52	6,03	9,11	10,84	2,80	2,98
69	OLULA DEL RIO	2,52	5,35	7,88	9,51	2,80	2,98
70	ORIA	2,52	7,63	13,76	17,44	2,80	2,98
72	PARTALOA	2,52	5,91	8,96	10,95	2,80	2,98
76	PURCHENA	2,52	4,85	7,41	9,04	2,80	2,98
83	SERON	2,52	8,46	13,57	16,37	2,80	2,98
84	SIERRO	2,52	7,08	12,04	14,61	2,80	2,98
85	SOMONTIN	2,52	6,94	10,50	13,08	2,80	2,98
87	SUFLI	2,52	6,03	10,16	12,21	2,80	2,98
89	TABERNO	2,52	6,94	12,39	15,45	2,80	2,98
92	TIJOLA	2,52	6,94	10,67	13,41	2,80	2,98
96	URRACAL	2,52	6,94	10,50	13,08	2,80	2,98
103	ZURGENA	2,52	5,00	7,38	8,94	2,80	2,98
3 BAJO ALMAZORA							
16	ANTAS	2,52	4,85	7,54	8,87	2,80	2,98
22	BEDAR	2,52	4,17	6,72	7,85	2,80	2,98
35	CUEVAS DE ALMANZORA	2,52	6,61	12,22	14,70	2,80	2,98
48	GALLARDOS (LOS)	2,52	3,82	5,89	6,79	2,80	2,98
49	GARRUCHA	2,52	3,15	3,42	3,71	2,80	2,98
53	HUERCAL-OVERA	2,52	9,72	15,26	18,50	2,80	2,98
64	MOJACAR	2,52	3,82	6,70	7,81	2,80	2,98
75	PULPI	2,52	4,50	8,61	10,21	2,80	2,98
93	TURRE	2,52	4,50	9,57	11,39	2,80	2,98
100	VERA	2,52	4,15	6,02	6,97	2,80	2,98
4 RIO NACIMIENTO							
5	ALBOLODUY	2,52	5,21	9,35	12,06	2,80	2,98
10	ALHABIA	2,52	4,16	6,16	7,23	2,80	2,98
15	ALSODUX	2,52	4,29	6,29	7,57	2,80	2,98
50	GERGAL	2,52	8,11	14,56	17,88	2,80	2,98
65	NACIMIENTO	2,52	6,38	10,80	13,49	2,80	2,98
80	SANTA CRUZ	2,52	4,86	7,55	9,25	2,80	2,98
5 CAMPO TABERNAS							
9	ALCUDIA DE MONTEAGUD	2,52	7,96	12,57	15,38	2,80	2,98
26	BENITAGLA	2,52	6,94	11,38	14,06	2,80	2,98
27	BENIZALON	2,52	6,25	9,84	12,00	2,80	2,98
33	CASTRO DE FILABRES	2,52	8,80	14,93	18,24	2,80	2,98
59	LUBRIN	2,52	5,00	7,33	8,93	2,80	2,98
60	LUCAINENA DE LAS TORRES	2,52	4,15	6,32	7,70	2,80	2,98
68	OLULA DE CASTRO	2,52	8,80	14,93	18,24	2,80	2,98
82	SENES	2,52	8,46	14,29	16,85	2,80	2,98
86	SORBAS	2,52	4,15	6,13	7,06	2,80	2,98
88	TABERNAS	2,52	5,00	7,69	9,12	2,80	2,98
90	TAHAL	2,52	7,28	11,34	14,36	2,80	2,98
94	TURRILLAS	2,52	4,50	6,85	8,74	2,80	2,98
95	ULEILA DEL CAMPO	2,52	5,21	7,20	8,57	2,80	2,98
97	VELEFIQUE	2,52	8,80	15,78	19,21	2,80	2,98

		OPCION:					
		A	B	C	D	G	H
AMBITO TERRITORIAL		P"COMB.	P"COMB.	P"COMB.	P"COMB.	P"COMB.	P"COMB.
6 ALTO ANDARAX							
7	ALCOLEA	2,52	5,34	9,44	11,51	2,80	2,98
11	ALHAMA DE ALMERIA	2,52	5,00	6,32	7,31	2,80	2,98
12	ALICUN	2,52	5,00	6,32	7,31	2,80	2,98
14	ALMOCITA	2,52	5,21	8,06	10,42	2,80	2,98
20	BAYARCAL	2,52	10,53	19,58	20,32	2,80	2,98
23	BEIRES	2,52	8,12	16,68	25,63	2,80	2,98
28	BENTARIQUE	2,52	5,56	7,72	9,41	2,80	2,98
30	CANJAYAR	2,52	6,37	11,52	14,89	2,80	2,98
46	FONDON	2,52	7,99	13,79	17,23	2,80	2,98
51	HUECIJA	2,52	5,00	7,03	8,02	2,80	2,98
54	ILLAR	2,52	5,00	7,89	9,04	2,80	2,98
55	INSTINCION	2,52	5,21	8,44	10,16	2,80	2,98
57	LAUJAR DE ANDARAX	2,52	8,12	14,78	18,33	2,80	2,98
67	OHANES	2,52	9,37	17,55	21,47	2,80	2,98
71	PADULES	2,52	5,21	8,06	10,16	2,80	2,98
73	PATERNA DEL RIO	2,52	10,19	19,25	25,00	2,80	2,98
77	RAGOL	2,52	6,03	11,74	14,23	2,80	2,98
91	TERQUE	2,52	4,64	7,73	9,30	2,80	2,98
7 CAMPO DALIAS							
3	ADRA	2,52	3,18	4,13	4,33	2,80	2,98
25	BENINAR	2,52	4,93	7,10	8,25	2,80	2,98
29	BERJA	2,52	4,36	5,83	6,94	2,80	2,98
38	DALIAS	2,52	4,22	6,41	7,49	2,80	2,98
39	DARRICAL	2,52	5,28	7,61	8,93	2,80	2,98
41	ENIX	2,52	4,22	5,52	6,44	2,80	2,98
43	FELIX	2,52	4,57	6,59	7,61	2,80	2,98
79	ROQUETAS DE MAR	2,52	2,87	3,07	3,29	2,80	2,98
102	VICAR	2,52	3,18	4,13	4,33	2,80	2,98
104	EL EJIDO	2,52	4,22	6,41	7,49	2,80	2,98
105	LA MOJONERA	2,52	4,57	6,59	7,61	2,80	2,98
8 CAMPO NIJAR Y BAJO ANDARA							
13	ALMERIA	2,52	3,98	5,43	6,83	2,80	2,98
24	BENAHADUX	2,52	3,63	4,91	5,82	2,80	2,98
32	CARBONERAS	2,52	3,65	4,75	5,49	2,80	2,98
47	GADOR	2,52	3,63	4,91	6,04	2,80	2,98
52	HUERCAL DE ALMERIA	2,52	3,22	3,88	4,13	2,80	2,98
66	NIJAR	2,52	3,77	5,05	6,17	2,80	2,98
74	PECHINA	2,52	4,12	6,29	7,67	2,80	2,98
78	RIOJA	2,52	4,12	6,47	8,22	2,80	2,98
81	SANTA FE DE MONDUJAR	2,52	3,63	4,91	5,82	2,80	2,98
101	VIATOR	2,52	3,42	4,59	5,41	2,80	2,98
06 BADAJOZ							
2 MERIDA							
4	ALANGE	2,52	8,80	14,78	18,97	2,80	2,98
9	ALJUCEN	2,52	8,73	13,00	16,14	2,80	2,98
12	ARROYO DE SAN SERVAN	2,52	10,88	16,83	20,31	2,80	2,98
25	CALAMONTE	2,52	8,68	14,65	18,16	2,80	2,98
31	CARMONITA	2,52	8,68	12,93	16,08	2,80	2,98
32	CARRASCALEJO (EL)	2,52	8,73	13,00	16,14	2,80	2,98
38	CORDOBILLA DE LACARA	2,52	8,68	12,93	16,05	2,80	2,98
43	DON ALVARO	2,52	9,43	14,70	18,24	2,80	2,98
46	ESPARAGALEJO	2,52	8,80	13,76	16,96	2,80	2,98
58	GARROVILLA (LA)	2,52	10,88	16,83	20,31	2,80	2,98
72	LOBON	2,52	13,16	19,03	22,41	2,80	2,98
83	MERIDA	2,52	8,68	12,93	16,05	2,80	2,98
84	MIRANDILLA	2,52	8,73	13,00	16,14	2,80	2,98
88	MONTIJO	2,52	13,16	19,03	22,41	2,80	2,98
90	NAVA DE SANTIAGO (LA)	2,52	8,68	12,93	16,03	2,80	2,98
94	OLIVA DE MERIDA	2,52	10,88	17,84	22,22	2,80	2,98
103	PUEBLA DE LA CALZADA	2,52	13,16	19,03	22,38	2,80	2,98
119	SAN PEDRO DE MERIDA	2,52	8,73	14,02	16,80	2,80	2,98
132	TORREMAYOR	2,52	13,16	19,03	22,46	2,80	2,98
133	TORREMEGIA	2,52	8,80	14,78	18,29	2,80	2,98
135	TRUJILLANOS	2,52	8,73	13,68	16,13	2,80	2,98
145	VALVERDE DE MERIDA	2,52	8,73	14,02	17,57	2,80	2,98
151	VILLAGONZALO	2,52	9,43	15,40	18,91	2,80	2,98
162	ZARZA DE ALANGE	2,52	10,08	16,04	19,52	2,80	2,98
6 BADAJOZ							
5	ALBUERA (LA)	2,52	8,80	13,76	16,96	2,80	2,98
10	ALMENDRAL	2,52	10,06	15,31	18,83	2,80	2,98
15	BADAJOZ	2,52	8,80	13,76	16,42	2,80	2,98
40	CORTE DE PELEAS	2,52	9,01	14,27	17,83	2,80	2,98
45	ENTRIN BAJO	2,52	8,80	14,09	17,64	2,80	2,98
92	NOGALES	2,52	9,71	14,98	18,52	2,80	2,98
128	TALAVERA LA REAL	2,52	11,43	16,66	20,05	2,80	2,98
131	TORRE DE MIGUEL SESMERO	2,52	8,80	14,09	17,64	2,80	2,98
9 OLIVENZA							
7	ALCONCHEL	2,52	8,44	11,99	15,19	2,80	2,98
42	CHELES	2,52	7,98	11,18	13,30	2,80	2,98

		OPCION:					
		A	B	C	D	G	H
AMBITO TERRITORIAL		P" COMB.	P" COMB.	P" COMB.	P" COMB.	P" COMB.	P" COMB.
66	HIGUERA DE VARGAS	2,52	8,80	14,09	18,31	2,80	2,98
95	OLIVENZA	2,52	8,44	11,65	14,18	2,80	2,98
129	TALIGA	2,52	8,80	13,39	17,65	2,80	2,98
143	VALVERDE DE LEGANES	2,52	8,44	11,99	15,28	2,80	2,98
154	VILLANUEVA DEL FRESNO	2,52	8,34	12,57	15,74	2,80	2,98
17 BALEARES							
1 IBIZA							
24	FORMENTERA	2,52	5,42	8,55	10,01	2,80	2,98
26	IBIZA	2,52	5,42	8,55	10,01	2,80	2,98
46	SAN ANTONIO ABAD	2,52	5,42	8,55	10,01	2,80	2,98
48	SAN JOSE	2,52	5,42	8,55	10,01	2,80	2,98
50	SAN JUAN BAUTISTA	2,52	5,42	8,55	10,01	2,80	2,98
54	SANTA EULALIA DEL RIO	2,52	5,42	8,55	10,01	2,80	2,98
2 MALLORCA							
1	ALARO	2,52	5,61	8,74	10,23	2,80	2,98
3	ALCUDIA	2,52	5,61	8,74	10,23	2,80	2,98
4	ALGAIDA	2,52	5,61	8,74	10,23	2,80	2,98
5	ANDRAITX	2,52	5,61	8,74	10,23	2,80	2,98
6	ARTA	2,52	5,61	8,74	10,23	2,80	2,98
7	BAÑALBUFAR	2,52	5,61	8,74	10,23	2,80	2,98
8	BINISALEM	2,52	5,61	8,74	10,23	2,80	2,98
9	BUGER	2,52	5,61	8,74	10,23	2,80	2,98
10	BUÑOLA	2,52	5,61	8,74	10,23	2,80	2,98
11	CALVIA	2,52	5,61	8,74	10,23	2,80	2,98
12	CAMPANET	2,52	5,61	8,74	10,23	2,80	2,98
13	CAMPOS DEL PUERTO	2,52	5,61	8,74	10,23	2,80	2,98
14	CAPDEPERA	2,52	5,61	8,74	10,23	2,80	2,98
16	CONSELL	2,52	5,61	8,74	10,23	2,80	2,98
17	COSTITX	2,52	5,61	8,74	10,23	2,80	2,98
18	DEYA	2,52	5,61	8,74	10,23	2,80	2,98
19	ESCORCA	2,52	5,61	8,74	10,23	2,80	2,98
20	ESPORLAS	2,52	5,61	8,74	10,23	2,80	2,98
21	ESTELLENCHA	2,52	5,61	8,74	10,23	2,80	2,98
22	FELANITX	2,52	5,61	8,74	10,23	2,80	2,98
25	FORNALUTX	2,52	5,61	8,74	10,23	2,80	2,98
27	INCA	2,52	5,61	8,74	10,23	2,80	2,98
28	LLORET DE VISTA ALEGRE	2,52	5,61	8,74	10,23	2,80	2,98
29	LLOSETA	2,52	5,61	8,74	10,23	2,80	2,98
30	LLUBI	2,52	5,61	8,74	10,23	2,80	2,98
31	LLUCHKAYOR	2,52	5,61	8,74	10,23	2,80	2,98
33	MANACOR	2,52	5,61	8,74	10,23	2,80	2,98
34	MANCOR DEL VALLE	2,52	5,61	8,74	10,23	2,80	2,98
35	MARIA DE LA SALUD	2,52	5,61	8,74	10,23	2,80	2,98
36	MARRATXI	2,52	5,61	8,74	10,23	2,80	2,98
38	MONTUIRI	2,52	5,61	8,74	10,23	2,80	2,98
39	MURO	2,52	5,61	8,74	10,23	2,80	2,98
40	PALMA	2,52	5,61	8,74	10,23	2,80	2,98
41	PETRA	2,52	5,61	8,74	10,23	2,80	2,98
42	POLLENÇA	2,52	5,61	8,74	10,23	2,80	2,98
43	PORRERAS	2,52	5,61	8,74	10,23	2,80	2,98
44	PUEBLA (LA)	2,52	5,61	8,74	10,23	2,80	2,98
45	PUIGPUÑENT	2,52	5,61	8,74	10,23	2,80	2,98
47	SANCEL·LAS	2,52	5,61	8,74	10,23	2,80	2,98
49	SAN JUAN	2,52	5,61	8,74	10,23	2,80	2,98
51	SAN LORENZO DEL CARDESSAR	2,52	5,61	8,74	10,23	2,80	2,98
53	SANTA EUGENIA	2,52	5,61	8,74	10,23	2,80	2,98
55	SANTA MARGARITA	2,52	5,61	8,74	10,23	2,80	2,98
56	SANTA MARIA DEL CAMI	2,52	5,61	8,74	10,23	2,80	2,98
57	SANTANY	2,52	5,61	8,74	10,23	2,80	2,98
58	SELVA	2,52	5,61	8,74	10,23	2,80	2,98
59	SES SALINES	2,52	5,61	8,74	10,23	2,80	2,98
60	SINUE	2,52	5,61	8,74	10,23	2,80	2,98
61	SOLLER	2,52	5,61	8,74	10,23	2,80	2,98
62	SON SERVERA	2,52	5,61	8,74	10,23	2,80	2,98
63	VALLDEMO·SA	2,52	5,61	8,74	10,23	2,80	2,98
65	VILLAFRANCA DE BONANY	2,52	5,61	8,74	10,23	2,80	2,98
3 MENORCA							
2	ALAYOR	2,52	5,74	8,91	10,41	2,80	2,98
15	CIUDADELA	2,52	5,74	8,91	10,41	2,80	2,98
23	FERRERIAS	2,52	5,74	8,91	10,41	2,80	2,98
32	MAHON	2,52	5,74	8,91	10,41	2,80	2,98
37	MERCADAL	2,52	5,74	8,91	10,41	2,80	2,98
52	SAN LUIS	2,52	5,74	8,91	10,41	2,80	2,98
64	VILLACARLOS	2,52	5,74	8,91	10,41	2,80	2,98
10 CACERES							
1 CACERES							
10	ALCUESCAR	2,52	11,09	17,02	21,79	2,80	2,98
45	CAÑAVERAL	2,52	9,71	13,08	16,81	2,80	2,98

		OPCION:	A	B	C	D	G	H
AMBITO TERRITORIAL		P"COMB.	P"COMB.	P"COMB.	P"COMB.	P"COMB.	P"COMB.	P"COMB.
56	CASAS DE MILLAN	2,52	9,01	11,83	15,16	2,80	2,98	
126	MONTANCHEZ	2,52	10,41	16,36	21,49	2,80	2,98	
198	VALDEFUENTES	2,52	11,09	17,02	22,11	2,80	2,98	
10	CORIA							
3	ACEBO	2,52	12,82	23,31	31,50	2,80	2,98	
11	CADIZ							
1	CAMPIÑA DE CADIZ							
3	ALGAR	1,91	5,16	8,20	9,88	2,14	2,25	
6	ARCOS DE LA FRONTERA	1,91	4,47	7,85	9,69	2,14	2,25	
10	BORNOS	1,91	5,49	8,87	10,71	2,14	2,25	
17	ESPERA	1,91	5,49	9,58	11,40	2,14	2,25	
20	JEREZ DE LA FRONTERA	1,91	5,49	8,87	10,71	2,14	2,25	
27	PUERTO DE STA MARIA (EL)	1,91	3,41	4,68	5,55	2,14	2,25	
37	TREBUJENA	1,91	5,49	8,55	9,71	2,14	2,25	
41	VILLAMARTIN	1,91	6,20	10,28	12,06	2,14	2,25	
2	COSTA NOROESTE DE CADIZ							
12	CADIZ	1,91	3,06	3,80	4,50	2,14	2,25	
14	CONIL	1,91	3,76	6,82	8,49	2,14	2,25	
15	CHICLANA DE LA FRONTERA	1,91	4,47	7,50	9,01	2,14	2,25	
16	CHIPIONA	1,91	5,87	8,60	9,40	2,14	2,25	
30	ROTA	1,91	4,11	5,95	6,63	2,14	2,25	
31	SAN FERNANDO	1,91	3,41	4,68	5,55	2,14	2,25	
32	SANLUCAR DE BARRAMEDA	1,91	5,87	8,94	10,07	2,14	2,25	
3	SIERRA DE CADIZ							
2	ALCALA DEL VALLE	1,91	9,32	17,67	23,41	2,14	2,25	
5	ALGODONALES	1,91	9,32	13,67	16,73	2,14	2,25	
9	BENAOCAZ	1,91	6,89	10,94	13,73	2,14	2,25	
11	BOSQUE (EL)	1,91	6,20	9,58	11,59	2,14	2,25	
18	GASTOR (EL)	1,91	8,96	13,34	16,42	2,14	2,25	
19	GRAZALEMA	1,91	7,25	11,30	14,08	2,14	2,25	
24	OLVERA	1,91	9,32	15,66	20,90	2,14	2,25	
26	PRADO DEL REY	1,91	6,20	9,24	11,61	2,14	2,25	
29	PUERTO SERRANO	1,91	8,96	13,01	14,92	2,14	2,25	
34	SETENIL	1,91	9,32	17,67	23,41	2,14	2,25	
36	TORRE ALHAQUIME	1,91	9,32	17,03	22,16	2,14	2,25	
38	UBRIQUE	1,91	7,57	11,27	14,41	2,14	2,25	
40	VILLALUENGA DEL ROSARIO	1,91	6,20	10,62	13,74	2,14	2,25	
42	ZAHARA	1,91	9,32	13,34	15,92	2,14	2,25	
4	DE LA JANDA							
1	ALCALA DE LOS GAZULES	1,91	4,81	7,13	8,83	2,14	2,25	
7	BARBATE DE FRANCO	1,91	3,41	5,74	7,28	2,14	2,25	
23	MEDINA-SIDONIA	1,91	3,76	6,09	7,45	2,14	2,25	
25	PATERNA DE RIVERA	1,91	3,41	5,74	6,93	2,14	2,25	
28	PUERTO REAL	1,91	4,11	6,47	8,01	2,14	2,25	
39	VEJER DE LA FRONTERA	1,91	3,76	6,09	7,81	2,14	2,25	
5	CAMPO DE GIBRALTAR							
4	ALGECIRAS	1,91	5,50	6,71	7,91	2,14	2,25	
8	BARRIOS (LOS)	1,91	5,85	9,36	11,44	2,14	2,25	
13	CASTELLAR DE LA FRONTERA	1,91	5,85	8,74	10,62	2,14	2,25	
21	JIMENA DE LA FRONTERA	1,91	6,89	9,70	11,88	2,14	2,25	
22	LINEA (LA)	1,91	5,50	6,71	7,91	2,14	2,25	
33	SAN ROQUE	1,91	5,50	6,71	7,91	2,14	2,25	
35	TARIFA	1,91	5,50	7,34	8,75	2,14	2,25	
12	CASTELLON							
2	BAJO MAESTRAZGO							
44	CERVERA DEL MAESTRE	3,26	12,55	31,78	40,93	3,63	3,84	
101	SAN RAFAEL DEL RIO	3,26	7,44	15,02	18,58	3,63	3,84	
121	TRAIGUERA	3,26	7,44	15,02	18,58	3,63	3,84	
3	LLANOS CENTRALES							
29	BENLLOCH	3,26	7,43	18,07	23,03	3,63	3,84	
49	COSTUR	3,26	11,61	30,88	40,11	3,63	3,84	
94	PUEBLA-TORNESA	3,26	7,43	18,07	23,03	3,63	3,84	
122	USERAS	3,26	11,61	30,88	40,11	3,63	3,84	
124	VALL DE ALBA	3,26	11,61	30,88	40,11	3,63	3,84	
128	VILLAFAMES	3,26	5,78	11,88	14,77	3,63	3,84	
132	VILLANUEVA DE ALCOLEA	3,26	7,43	18,07	23,03	3,63	3,84	
4	PEÑAGOLOSA							
5	ALCORA	3,26	7,28	17,91	22,84	3,63	3,84	
60	FIGUEROLES	3,26	11,46	30,72	39,92	3,63	3,84	
5	LITORAL NORTE							
4	ALCALA DE CHIVERT	5,14	8,60	19,10	23,02	5,70	6,04	
27	BENICARLO	5,14	8,60	19,10	23,02	5,70	6,04	
34	CALIG	5,14	8,94	20,20	24,49	5,70	6,04	
89	PEÑISCOLA	5,14	8,60	19,10	23,02	5,70	6,04	
99	SAN JORGE	5,14	8,94	20,20	24,49	5,70	6,04	
102	SANTA MAGDALENA DE PULPIS	5,14	8,94	20,20	24,49	5,70	6,04	
138	VINAROS	5,14	8,60	19,10	23,02	5,70	6,04	

OPCION:		A	B	C	D	G	H
AMBITO TERRITORIAL		P"COMB.	P"COMB.	P"COMB.	P"COMB.	P"COMB.	P"COMB.
6 LA PLANA							
7	ALFONDEGUILLA	3,59	6,41	12,54	15,52	4,00	4,22
9	ALMAZORA	3,59	6,75	13,64	16,99	4,00	4,22
11	ALMENARA	3,59	6,41	12,54	15,52	4,00	4,22
15	ARGELITA	3,59	6,41	12,54	15,52	4,00	4,22
16	ARTANA	3,59	6,41	12,54	15,52	4,00	4,22
21	BECHI	3,59	6,41	12,54	15,52	4,00	4,22
28	BENICASIM	3,59	6,41	12,54	15,52	4,00	4,22
31	BORRIOL	3,59	8,06	18,73	23,78	4,00	4,22
32	BURRIANA	3,59	6,75	13,64	16,99	4,00	4,22
33	CABANES	3,59	6,41	12,54	15,52	4,00	4,22
40	CASTELLON DE LA PLANA	3,59	6,75	13,64	16,99	4,00	4,22
53	CHILCHES	3,59	7,13	14,78	18,51	4,00	4,22
58	ESPADILLA	3,59	6,41	12,54	15,52	4,00	4,22
59	FANZARA	3,59	6,41	12,54	15,52	4,00	4,22
74	LLOSA (LA)	3,59	6,75	13,64	16,99	4,00	4,22
77	MONCOFAR	3,59	7,13	14,78	18,51	4,00	4,22
82	NULES	3,59	6,75	13,64	16,99	4,00	4,22
84	ONDA	3,59	6,41	12,54	15,52	4,00	4,22
85	OROPESA	3,59	6,41	12,54	15,52	4,00	4,22
95	RIBESALBES	3,59	6,41	12,54	15,52	4,00	4,22
109	TALES	3,59	6,41	12,54	15,52	4,00	4,22
113	TOGA	3,59	6,41	12,54	15,52	4,00	4,22
117	TORREBLANCA	3,59	6,41	12,54	15,52	4,00	4,22
123	VALLAT	3,59	6,41	12,54	15,52	4,00	4,22
126	VALL DE UXO	3,59	6,41	12,54	15,52	4,00	4,22
135	VILLARREAL DE LOS INFANTES	3,59	6,41	12,54	15,52	4,00	4,22
136	VILLAVIEJA	3,59	6,41	12,54	15,52	4,00	4,22
143	ALQUERIAS	3,59	6,41	12,54	15,52	4,00	4,22
7 PALANCIA							
2	AHIN	3,26	7,28	17,91	22,84	3,63	3,84
6	ALCUDIA DE VEO	3,26	5,63	11,72	14,58	3,63	3,84
10	ALMEDIJAR	3,26	11,46	30,72	39,92	3,63	3,84
12	ALTURA	3,26	7,28	17,91	22,84	3,63	3,84
18	AZUEBAR	3,26	6,35	13,96	17,57	3,63	3,84
39	CASTELLNOVO	3,26	6,35	13,96	17,57	3,63	3,84
56	CHOVAR	3,26	11,46	30,72	39,92	3,63	3,84
57	ESLIDA	3,26	6,35	13,96	17,57	3,63	3,84
67	GELDO	3,26	6,35	13,96	17,57	3,63	3,84
81	NAVAJAS	3,26	7,28	17,91	22,84	3,63	3,84
104	SEGORBE	3,26	6,35	13,96	17,57	3,63	3,84
106	SONEJA	3,26	6,35	13,96	17,57	3,63	3,84
107	SOT DE FERRER	3,26	6,35	13,96	17,57	3,63	3,84
108	SUERAS	3,26	5,63	11,72	14,58	3,63	3,84
118	TORRECHIVA	3,26	5,63	11,72	14,58	3,63	3,84
14 CORDOBA							
1 PEDROCHES							
29	FUENTE-OBEJUNA	2,53	7,67	13,49	16,93	2,82	2,99
2 LA SIERRA							
1	ADAMUZ	2,19	7,67	12,56	15,25	2,42	2,57
26	ESPIEL	2,19	10,01	14,87	17,50	2,42	2,57
36	HORNACHUELOS	2,19	6,78	11,71	13,71	2,42	2,57
43	MONTORO	2,19	8,85	13,70	16,37	2,42	2,57
47	OBEJO	2,19	7,67	12,56	15,25	2,42	2,57
68	VILLAHARTA	2,19	10,59	17,10	21,52	2,42	2,57
71	VILLANUEVA DEL REY	2,19	8,85	13,70	16,24	2,42	2,57
73	VILLAVICIOSA DE CORDOBA	2,19	10,01	16,56	20,73	2,42	2,57
3 CAMPIÑA BAJA							
5	ALMODOVAR DEL RIO	2,19	6,78	9,94	12,04	2,42	2,57
12	BUJALANCE	2,19	6,20	9,68	11,32	2,42	2,57
14	CAÑETE DE LAS TORRES	2,19	5,60	8,49	10,17	2,42	2,57
18	CARPIO (EL)	2,19	6,20	9,68	11,32	2,42	2,57
19	CASTRO DEL RIO	2,19	6,20	9,38	11,34	2,42	2,57
21	CORDOBA	2,19	5,60	9,09	10,75	2,42	2,57
25	ESPEJO	2,19	6,20	9,38	11,34	2,42	2,57
27	FERNAN-NUÑEZ	2,19	6,20	9,38	11,34	2,42	2,57
40	MONTALBAN DE CORDOBA	2,19	6,20	9,38	11,34	2,42	2,57
49	PALMA DEL RIO	2,19	5,60	8,49	10,17	2,42	2,57
50	PEDRO ABAD	2,19	6,78	9,65	11,32	2,42	2,57
53	POSADAS	2,19	6,78	9,94	11,90	2,42	2,57
57	RAMBLA (LA)	2,19	6,20	9,09	10,77	2,42	2,57
60	SANTAELLA	2,19	6,20	9,38	11,34	2,42	2,57
66	VILLA DEL RIO	2,19	6,78	9,65	11,32	2,42	2,57
67	VILLAFRANCA DE CORDOBA	2,19	5,60	9,38	11,31	2,42	2,57
4 LAS COLONIAS							
17	CARLOTA (LA)	2,19	5,75	8,80	10,58	2,42	2,57
30	FUENTE PALMERA	2,19	5,75	9,43	11,18	2,42	2,57
33	GUADALCAZAR	2,19	5,75	9,43	11,18	2,42	2,57
59	S SEBASTIAN DE LOS BALLESTER	2,19	5,75	9,12	11,19	2,42	2,57

		OPCION:					
		A	B	C	D	G	H
AMBITO TERRITORIAL		P"COMB.	P"COMB.	P"COMB.	P"COMB.	P"COMB.	P"COMB.
65	VICTORIA (LA)	2,19	5,75	8,80	10,58	2,42	2,57
5	CAMPIÑA ALTA						
2	AGUILAR	2,19	7,00	10,33	13,14	2,42	2,57
7	BAENA	2,19	5,75	9,12	10,86	2,42	2,57
10	BENAMEJI	2,19	7,33	10,62	14,78	2,42	2,57
13	CABRA	2,19	7,00	12,22	14,93	2,42	2,57
22	DOÑA MENCIA	2,19	5,47	8,81	10,59	2,42	2,57
24	ENCINAS REALES	2,19	5,75	9,12	12,10	2,42	2,57
38	LUCENA	2,19	7,33	12,48	15,33	2,42	2,57
41	MONTEMAYOR	2,19	5,75	9,12	10,86	2,42	2,57
42	MONTILLA	2,19	5,47	8,81	10,59	2,42	2,57
44	MONTURQUE	2,19	7,00	10,95	14,49	2,42	2,57
45	MORILES	2,19	9,19	14,91	19,46	2,42	2,57
46	NUEVA CARTEYA	2,19	5,47	8,81	10,59	2,42	2,57
48	PALENCIANA	2,19	10,42	16,15	20,63	2,42	2,57
56	PUENTE-GENIL	2,19	9,19	12,51	15,23	2,42	2,57
63	VALENZUELA	2,19	5,45	8,80	10,89	2,42	2,57
18	GRANADA						
8	LA COSTA						
4	ALBONDON	3,26	4,90	6,56	7,92	3,62	3,83
6	ALBUÑOL	3,26	4,55	5,52	6,16	3,62	3,83
17	ALMUÑECAR	3,26	4,55	5,52	6,52	3,62	3,83
89	(GUAJAR FARGUIT)GUAJARES (LO	3,26	4,90	6,22	7,21	3,62	3,83
91	GUALCHOS	3,26	4,55	5,17	5,83	3,62	3,83
101	ITRABO	3,26	4,55	5,52	6,52	3,62	3,83
107	JETE	3,26	4,55	5,52	6,52	3,62	3,83
118	LENTEJI	3,26	4,90	6,22	7,38	3,62	3,83
122	LUJAR	3,26	4,55	5,52	6,52	3,62	3,83
130	MOLVIZAR	3,26	4,55	5,52	6,52	3,62	3,83
137	MOTRIL	3,26	4,55	5,52	6,52	3,62	3,83
145	OTIVAR	3,26	4,90	6,22	7,38	3,62	3,83
158	POLOPOS	3,26	4,55	5,52	6,52	3,62	3,83
166	RUBITE	3,26	4,55	5,52	6,52	3,62	3,83
169	SALOBREÑA	3,26	4,55	5,52	6,16	3,62	3,83
173	SORVILAN	3,26	4,55	5,52	6,52	3,62	3,83
181	VELEZ DE BENAUDALLA	3,26	4,90	6,22	7,21	3,62	3,83
9	LAS ALPUJARRAS						
16	ALMEGIJAR	3,26	4,85	7,58	9,74	3,62	3,83
30	BERCHULES	3,26	12,09	15,45	17,99	3,62	3,83
32	BUBION	3,26	6,25	8,62	9,89	3,62	3,83
33	BUSQUISTAR	3,26	6,25	8,62	9,89	3,62	3,83
35	CADIAR	3,26	4,85	6,51	8,36	3,62	3,83
40	CAÑAR	3,26	7,64	10,36	12,32	3,62	3,83
41	CAPILEIRA	3,26	10,76	14,14	16,16	3,62	3,83
42	CARATAUNAS	3,26	4,85	6,51	7,85	3,62	3,83
43	CASTARAS	3,26	4,85	7,58	9,74	3,62	3,83
110	JUVILES	3,26	7,64	10,04	11,31	3,62	3,83
114	LANJARON	3,26	7,99	10,72	12,67	3,62	3,83
116	(LAROLAS) NEVADA	3,26	13,46	16,85	19,50	3,62	3,83
119	LOBRAS	3,26	4,85	7,58	9,74	3,62	3,83
127	(MECINA)ALPUJARRA DE LA SIER	3,26	12,09	15,45	17,99	3,62	3,83
138	MURTAS	3,26	5,91	7,58	8,88	3,62	3,83
144	ORJIVA	3,26	4,85	7,58	9,74	3,62	3,83
148	PAMPANEIRA	3,26	6,93	9,33	10,61	3,62	3,83
159	PORTUGOS	3,26	7,64	10,04	11,31	3,62	3,83
172	SOPORTUJAR	3,26	6,93	9,68	11,30	3,62	3,83
174	TAHA (LA)	3,26	4,85	6,51	7,85	3,62	3,83
176	TORVIZCON	3,26	5,91	8,28	9,74	3,62	3,83
177	TREVELEZ	3,26	12,09	15,45	18,15	3,62	3,83
178	TURON	3,26	5,91	7,23	8,19	3,62	3,83
179	UGIJAR	3,26	5,89	8,27	9,57	3,62	3,83
180	VALOR	3,26	12,09	15,45	17,99	3,62	3,83
10	VALLE DE LECRIN						
7	ALBUÑUELAS	3,26	5,79	8,15	9,94	3,62	3,83
54	(COZVIJAR) VILLAMENA	3,26	7,18	10,27	11,50	3,62	3,83
70	DURCAL	3,26	12,68	18,41	21,27	3,62	3,83
117	LECRIN	3,26	8,21	11,28	12,86	3,62	3,83
140	NIGUELAS	3,26	12,68	18,08	19,99	3,62	3,83
147	PADUL	3,26	7,18	10,27	11,84	3,62	3,83
153	(PINOS DEL VALLE) PINAR (EL)	3,26	5,79	8,15	9,78	3,62	3,83
165	(RESTABAL) VALLE(EL)	3,26	5,79	8,15	9,78	3,62	3,83
11	HUELVA						
1	SIERRA						
1	ALAJAR	2,02	6,03	9,15	11,47	2,24	2,36
4	ALMONASTER LA REAL	2,02	5,70	8,21	10,42	2,24	2,36
7	ARACENA	2,02	7,91	11,97	15,40	2,24	2,36
8	AROCHE	2,02	8,19	12,23	15,69	2,24	2,36
9	ARROYOMOLINOS DE LEON	2,02	7,30	11,07	13,62	2,24	2,36

OPCIÓN:		A	B	C	D	G	H
AMBITO TERRITORIAL		P" COMB.	P" COMB.	P" COMB.	P" COMB.	P" COMB.	P" COMB.
16	CALA	2,02	6,03	9,15	11,47	2,24	2,36
20	CAÑAVERAL DE LEON	2,02	7,91	11,97	15,40	2,24	2,36
22	CASTAÑO DEL ROBLEDO	2,02	6,66	9,80	12,11	2,24	2,36
24	CORTECONCEPCION	2,02	7,91	11,97	15,40	2,24	2,36
25	CORTEGANA	2,02	6,03	9,15	11,47	2,24	2,36
26	CORTELAZOR	2,02	7,91	11,66	14,52	2,24	2,36
27	CUMBRES DE EN MEDIO	2,02	7,91	11,66	14,81	2,24	2,36
28	CUMBRES DE SAN BARTOLOME	2,02	6,66	9,80	12,73	2,24	2,36
29	CUMBRES MAYORES	2,02	7,91	11,97	15,40	2,24	2,36
31	ENCINASOLA	2,02	6,66	9,80	12,73	2,24	2,36
33	FUENTEHERIDOS	2,02	6,66	9,80	12,73	2,24	2,36
34	GALAROZA	2,02	6,66	10,44	12,71	2,24	2,36
38	HIGUERA DE LA SIERRA	2,02	6,66	9,80	12,40	2,24	2,36
39	HINOJALES	2,02	7,91	11,97	14,80	2,24	2,36
43	JABUGO	2,02	6,66	9,80	12,11	2,24	2,36
45	LINARES DE LA SIERRA	2,02	6,66	9,80	12,73	2,24	2,36
48	MARINES (LOS)	2,02	6,66	10,44	13,30	2,24	2,36
51	NAVA (LA)	2,02	6,66	9,80	12,11	2,24	2,36
59	PUERTO-MORAL	2,02	6,66	9,80	12,40	2,24	2,36
62	ROSAL DE LA FRONTERA	2,02	10,98	16,19	21,23	2,24	2,36
67	SANTA ANA LA REAL	2,02	6,03	9,15	11,31	2,24	2,36
69	SANTA OLALLA DEL CALA	2,02	5,70	8,87	11,01	2,24	2,36
71	VALDELARCO	2,02	6,66	9,80	12,73	2,24	2,36
79	ZUFRE	2,02	5,70	8,87	11,17	2,24	2,36
2 ANDEVALO OCCIDENTAL							
3	ALMENDRO (EL)	2,02	7,57	11,03	13,88	2,24	2,36
6	ALOSNO	2,02	6,33	8,51	10,38	2,24	2,36
10	AYAMONTE	2,02	6,66	9,15	10,39	2,24	2,36
15	CABEZAS RUBIAS	2,02	6,94	10,70	13,88	2,24	2,36
23	CERRO DE ANDEVALO (EL)	2,02	6,33	9,14	10,98	2,24	2,36
37	GRANADO (EL)	2,02	7,57	11,03	13,88	2,24	2,36
57	PAYMOGO	2,02	9,76	15,03	19,53	2,24	2,36
58	PUEBLA DE GUZMAN	2,02	8,19	11,95	15,09	2,24	2,36
63	SAN BARTOLOME DE LA TORRE	2,02	5,70	7,59	8,86	2,24	2,36
65	SANLUCAR DE GUADIANA	2,02	6,66	9,46	11,48	2,24	2,36
66	SAN SILVESTRE DE GUZMAN	2,02	6,66	10,07	12,69	2,24	2,36
68	SANTA BARBARA DE CASA	2,02	9,76	15,03	20,09	2,24	2,36
73	VILLABLANCA	2,02	6,66	9,15	10,39	2,24	2,36
75	VILLANUEVA DE LAS CRUCES	2,02	6,33	8,51	10,38	2,24	2,36
76	VILLANUEVA DE LOS CASTILLEJO	2,02	6,03	7,90	9,15	2,24	2,36
3 ANDEVALO ORIENTAL							
12	BERROCAL	2,02	6,01	8,81	10,38	2,24	2,36
17	CALAÑAS	2,02	6,01	7,87	9,14	2,24	2,36
18	CAMPILLO (EL)	2,02	6,01	8,18	10,08	2,24	2,36
19	CANPOFRIO	2,02	6,94	9,77	11,77	2,24	2,36
36	GRANADA DE RIO TINTO (LA)	2,02	6,94	10,70	13,59	2,24	2,36
49	MINAS DE RIOTINTO	2,02	6,01	8,81	10,70	2,24	2,36
52	NERVA	2,02	6,01	9,47	11,47	2,24	2,36
72	VALVERDE DEL CAMINO	2,02	6,01	7,87	9,14	2,24	2,36
78	ZALAMEA LA REAL	2,02	6,01	8,18	9,77	2,24	2,36
4 COSTA							
2	ALJARAQUE	1,60	5,04	5,51	6,16	1,78	1,89
21	CARTAYA	1,60	5,04	5,51	6,16	1,78	1,89
35	GIBRALEON	1,60	5,04	5,51	6,16	1,78	1,89
41	HUELVA	1,60	5,04	5,51	6,16	1,78	1,89
42	ISLA-CRISTINA	1,60	5,04	5,51	6,16	1,78	1,89
44	LEPE	1,60	5,04	5,51	6,16	1,78	1,89
60	PUNTA UMBRIA	1,60	5,04	5,51	6,16	1,78	1,89
5 CONDADO CAMPIÑA							
11	BEAS	2,02	5,39	7,55	9,12	2,24	2,36
13	BULLULLOS PAR DEL CONDADO	2,02	6,03	9,15	11,00	2,24	2,36
14	BONARES	2,02	6,33	9,46	11,30	2,24	2,36
30	CHUCENA	2,02	6,34	9,81	12,24	2,24	2,36
32	ESCACENA DEL CAMPO	2,02	5,70	8,55	10,56	2,24	2,36
47	MANZANILLA	2,02	5,70	8,87	11,01	2,24	2,36
53	NIEBLA	2,02	5,39	7,55	9,12	2,24	2,36
54	PALMA DEL CONDADO (LA)	2,02	5,70	7,92	9,48	2,24	2,36
56	PATERNA DEL CAMPO	2,02	5,70	7,92	9,96	2,24	2,36
61	ROCIANA DEL CONDADO	2,02	6,33	10,07	11,89	2,24	2,36
64	SAN JUAN DEL PUERTO	2,02	5,70	7,92	9,48	2,24	2,36
70	TRIGUEROS	2,02	5,39	7,55	9,12	2,24	2,36
74	VILLALBA DEL ALCOR	2,02	5,70	7,92	9,80	2,24	2,36
77	VILLARRASA	2,02	5,70	7,92	9,48	2,24	2,36
6 CONDADO LITORAL							
5	ALMONTE	2,02	7,30	14,38	18,22	2,24	2,36
40	HINOJOS	2,02	6,34	10,95	13,64	2,24	2,36
46	LUCENA DEL PUERTO	2,02	6,03	11,25	14,06	2,24	2,36
50	MOGUER	2,02	5,70	10,23	12,70	2,24	2,36
55	PALOS DE LA FRONTERA	2,02	5,70	10,23	12,70	2,24	2,36

OPCION:		A	B	C	D	G	H
AMBITO TERRITORIAL		P"COMB.	P"COMB.	P"COMB.	P"COMB.	P"COMB.	P"COMB.
19 MALAGA							
1 NORTE O ANTEQUERA							
1	ALAMEDA	2,02	9,86	14,97	18,82	2,24	2,36
3	ALFARNATE	2,02	6,44	10,37	14,69	2,24	2,36
4	ALFARNATEJO	2,02	6,44	10,09	12,60	2,24	2,36
10	ALMARGEN	2,02	8,63	16,13	21,32	2,24	2,36
15	ANTEQUERA	2,02	6,77	11,93	14,68	2,24	2,36
17	ARCHIDONA	2,02	8,31	13,47	16,49	2,24	2,36
18	ARDALES	2,02	6,44	13,47	16,75	2,24	2,36
32	CAMPILLOS	2,02	6,77	11,93	14,97	2,24	2,36
35	CARETE LA REAL	2,02	8,63	16,13	21,32	2,24	2,36
39	CASABERMEJA	2,02	4,58	7,60	9,41	2,24	2,36
43	COLMENAR	2,02	5,82	8,54	10,21	2,24	2,36
47	CUEVAS BAJAS	2,02	6,77	11,93	16,16	2,24	2,36
48	CUEVAS DEL BECERRO	2,02	8,63	16,13	21,32	2,24	2,36
49	CUEVAS DE SAN MARCOS	2,02	6,44	11,63	15,60	2,24	2,36
55	FUENTE DE LA PIEDRA	2,02	8,63	13,74	17,64	2,24	2,36
59	HUMILLADERO	2,02	6,44	11,63	15,60	2,24	2,36
72	MOLLINA	2,02	8,63	13,74	17,64	2,24	2,36
83	RIOGORDO	2,02	4,58	7,28	8,95	2,24	2,36
88	SIERRA DE YEGUAS	2,02	8,63	13,74	17,90	2,24	2,36
89	TEBA	2,02	8,63	14,91	19,04	2,24	2,36
95	VILLANUEVA DE ALGAIDA	2,02	6,44	11,63	15,87	2,24	2,36
96	VILLANUEVA DEL ROSARIO	2,02	6,44	10,37	13,50	2,24	2,36
97	VILLANUEVA DEL TRABUCO	2,02	7,71	11,63	14,72	2,24	2,36
98	VILLANUEVA DE TAPIA	2,02	6,44	11,63	14,40	2,24	2,36
2 SERRANIA DE RONDA							
6	ALGATOCIN	2,02	3,95	7,32	8,82	2,24	2,36
14	ALPANDEIRE	2,02	4,59	9,84	12,63	2,24	2,36
20	ARRIATE	2,02	8,63	16,13	21,32	2,24	2,36
21	ATAJATE	2,02	4,59	9,84	12,63	2,24	2,36
22	BENADALID	2,02	3,95	7,63	10,05	2,24	2,36
24	BENALAURIA	2,02	3,95	7,63	9,42	2,24	2,36
28	BENAOJAN	2,02	5,82	12,90	16,45	2,24	2,36
29	BENARRABA	2,02	3,65	6,35	7,89	2,24	2,36
31	BURGO (EL)	2,02	6,44	11,63	14,40	2,24	2,36
37	CARTAJIMA	2,02	4,59	8,25	11,11	2,24	2,36
46	CORTES DE LA FRONTERA	2,02	4,26	7,91	10,50	2,24	2,36
52	FARAJAN	2,02	3,95	7,63	9,58	2,24	2,36
56	GAUCIN	2,02	3,64	6,34	7,88	2,24	2,36
57	GENALGUACIL	2,02	3,64	6,34	7,88	2,24	2,36
60	IGUALEJA	2,02	3,95	6,69	8,37	2,24	2,36
63	JIMERA DE LIBAR	2,02	4,59	9,84	12,63	2,24	2,36
64	JUBRIQUE	2,02	3,64	6,65	8,62	2,24	2,36
65	JUZCAR	2,02	3,64	6,65	8,62	2,24	2,36
74	MONTEJAQUE	2,02	5,82	11,63	15,27	2,24	2,36
77	PARAUTA	2,02	4,59	8,25	10,21	2,24	2,36
81	PUJERRA	2,02	3,95	6,69	8,37	2,24	2,36
84	RONDA	2,02	8,01	14,97	18,49	2,24	2,36
3 CENTRO-SUR O GUADALORCE							
7	ALHAURIN DE LA TORRE	2,02	3,91	5,06	6,12	2,24	2,36
8	ALHAURIN EL GRANDE	2,02	3,91	5,06	6,12	2,24	2,36
11	ALMOGIA	2,02	4,87	7,60	8,93	2,24	2,36
12	ALORA	2,02	6,41	10,09	12,12	2,24	2,36
13	ALOZAINA	2,02	3,91	6,67	7,99	2,24	2,36
23	BENAHAVIS	2,02	3,60	5,40	6,43	2,24	2,36
25	BENALMADENA	2,02	3,02	3,81	4,74	2,24	2,36
36	CARRATRACA	2,02	7,03	12,25	14,52	2,24	2,36
38	CARTAMA	2,02	3,91	5,71	6,73	2,24	2,36
40	CASARABONELA	2,02	5,78	9,46	11,39	2,24	2,36
41	CASARES	2,02	3,29	5,10	6,13	2,24	2,36
42	COIN	2,02	3,29	5,10	6,13	2,24	2,36
51	ESTEPOÑA	2,02	3,02	4,13	5,20	2,24	2,36
54	FUENGIROLA	2,02	3,02	3,64	4,44	2,24	2,36
58	GUARO	2,02	3,29	5,10	5,97	2,24	2,36
61	ISTAN	2,02	3,29	5,41	6,77	2,24	2,36
67	MALAGA	2,02	3,29	5,10	6,13	2,24	2,36
68	MANILVA	2,02	3,02	3,64	4,44	2,24	2,36
69	MARBELLA	2,02	3,02	3,64	4,44	2,24	2,36
70	MIJAS	2,02	3,02	3,81	4,90	2,24	2,36
73	MONDA	2,02	3,29	5,10	5,97	2,24	2,36
76	OJEN	2,02	3,02	4,13	5,06	2,24	2,36
80	PIZARRA	2,02	4,87	7,30	8,17	2,24	2,36
90	TOLOX	2,02	3,91	7,31	8,61	2,24	2,36
93	VALLE DE ABDALAJIS	2,02	8,60	14,38	17,18	2,24	2,36
100	YUNQUERA	2,02	4,87	8,56	10,47	2,24	2,36
4 VELEZ MALAGA							
2	ALCAUCIN	2,02	5,63	9,32	11,35	2,24	2,36
5	ALGARROBO	2,02	2,87	3,50	4,26	2,24	2,36
9	ALMACHAR	2,02	3,14	4,13	4,88	2,24	2,36

OPCION:		A	B	C	D	G	H
AMBITO TERRITORIAL		P"COMB.	P"COMB.	P"COMB.	P"COMB.	P"COMB.	P"COMB.
16	ARCHEZ	2,02	4,09	6,19	7,97	2,24	2,36
19	ARENAS	2,02	3,45	4,62	5,64	2,24	2,36
26	BENAMARGOSA	2,02	3,14	4,96	5,95	2,24	2,36
27	BENAMOCARRA	2,02	3,14	3,82	4,56	2,24	2,36
30	BORGE (EL)	2,02	3,14	4,96	5,79	2,24	2,36
33	CANILLAS DE ACEITUNO	2,02	5,02	7,76	9,50	2,24	2,36
34	CANILLAS DE ALBAIDA	2,02	6,26	9,95	11,94	2,24	2,36
44	COMARES	2,02	3,14	4,96	5,95	2,24	2,36
45	COMPETA	2,02	4,38	6,49	8,27	2,24	2,36
50	CUTAR	2,02	3,14	4,30	5,18	2,24	2,36
53	FRIGIALIANA	2,02	3,76	5,23	7,05	2,24	2,36
62	IZNATE	2,02	3,14	3,82	4,56	2,24	2,36
66	MACHARAVIAYA	2,02	2,87	3,50	4,26	2,24	2,36
71	MOCLINEJO	2,02	3,14	4,13	4,88	2,24	2,36
75	NERJA	2,02	3,76	4,92	6,42	2,24	2,36
79	PERIANA	2,02	5,02	7,76	9,50	2,24	2,36
82	RINCON DE LA VICTORIA	2,02	2,87	3,50	4,26	2,24	2,36
85	SALARES	2,02	5,02	7,76	9,50	2,24	2,36
86	SAYALONGA	2,02	3,45	4,62	5,64	2,24	2,36
87	SEDELLA	2,02	5,02	8,08	10,10	2,24	2,36
91	TORROX	2,02	3,14	3,97	5,16	2,24	2,36
92	TOTALAN	2,02	3,14	4,30	5,18	2,24	2,36
94	VELEZ-MALAGA	2,02	3,14	3,82	4,56	2,24	2,36
99	VIÑUELA	2,02	3,76	5,57	6,55	2,24	2,36
10 MURCIA							
1 NORDESTE							
1	ABANILLA	4,81	6,88	10,28	11,60	5,35	5,67
20	FORTUNA	4,81	6,88	10,28	11,60	5,35	5,67
3 CENTRO							
4	ALBUDEITE	4,81	7,52	11,97	13,59	5,35	5,67
14	CAMPOS DEL RIO	4,81	7,52	11,97	13,59	5,35	5,67
29 D	MULA - II	4,81	7,02	10,42	11,76	5,35	5,67
29 E	MULA - III	4,81	7,52	11,97	13,59	5,35	5,67
32	PLIEGO	4,81	7,52	11,97	13,59	5,35	5,67
4 RIO SEGURA							
2	ABARAN	4,50	7,33	11,61	13,38	4,98	5,28
5	ALCANTARILLA	4,50	7,60	14,99	17,60	4,98	5,28
7 A	ALGUAZAS - III	4,50	7,33	11,61	13,38	4,98	5,28
7 B	ALGUAZAS - IV	4,50	7,60	14,99	17,60	4,98	5,28
9 A	ARCHENA - II	4,50	6,83	10,06	11,55	4,98	5,28
9 B	ARCHENA - IV	4,50	7,60	14,99	17,60	4,98	5,28
10	BENIEL	4,50	6,83	10,06	11,55	4,98	5,28
11	BLANCA	4,50	7,33	11,61	13,38	4,98	5,28
13	CALASPARRA	4,50	7,60	14,99	17,60	4,98	5,28
18 A	CEUTI - II	4,50	6,83	10,06	11,55	4,98	5,28
18 B	CEUTI - IV	4,50	7,60	14,99	17,60	4,98	5,28
19	CIEZA	4,50	7,60	14,99	17,60	4,98	5,28
25 A	LORQUI - II	4,50	6,83	10,06	11,55	4,98	5,28
25 B	LORQUI - IV	4,50	7,60	14,99	17,60	4,98	5,28
27 A	MOLINA DE SEGURA - II	4,50	6,83	10,06	11,55	4,98	5,28
27 B	MOLINA DE SEGURA - IV	4,50	7,60	14,99	17,60	4,98	5,28
30 J	MURCIA - I	4,50	6,41	8,37	9,37	4,98	5,28
30 K	MURCIA - II	4,50	6,83	10,06	11,55	4,98	5,28
30 L	MURCIA - III	4,50	7,33	11,61	13,38	4,98	5,28
30 M	MURCIA - IV	4,50	7,60	14,99	17,60	4,98	5,28
31 A	OJOS - II	4,50	6,83	10,06	11,55	4,98	5,28
31 B	OJOS - IV	4,50	7,60	14,99	17,60	4,98	5,28
34	RICOTE	4,50	6,83	10,06	11,55	4,98	5,28
38 A	TORRES DE COTILLAS (LAS) - III	4,50	7,33	11,61	13,38	4,98	5,28
38 B	TORRES DE COTILLAS (LAS) - IV	4,50	7,60	14,99	17,60	4,98	5,28
40 A	ULEA - II	4,50	6,83	10,06	11,55	4,98	5,28
40 B	ULEA - IV	4,50	7,60	14,99	17,60	4,98	5,28
42 A	VILLANUEVA DEL RIO SEGURA - II	4,50	6,83	10,06	11,55	4,98	5,28
42 B	VILLANUEVA DEL RIO SEGURA - IV	4,50	7,60	14,99	17,60	4,98	5,28
5 SUROESTE Y VALLE GUADALEN							
3	AGUILAS	4,50	6,41	8,50	9,37	4,98	5,28
6	ALEDO	4,50	6,83	10,19	11,55	4,98	5,28
8 A	ALHAMA DE MURCIA - II	4,50	6,83	10,19	11,55	4,98	5,28
8 B	ALHAMA DE MURCIA - III	4,50	7,33	11,74	13,38	4,98	5,28
23 A	LIBRILLA - II	4,50	6,83	10,19	11,55	4,98	5,28
23 B	LIBRILLA - III	4,50	7,33	11,74	13,38	4,98	5,28
24 H	LORCA - I	4,50	6,41	8,50	9,37	4,98	5,28
24 I	LORCA - II	4,50	6,83	10,19	11,55	4,98	5,28
24 J	LORCA - III	4,50	7,33	11,74	13,38	4,98	5,28
24 K	LORCA - IV	4,50	7,60	15,12	17,60	4,98	5,28
26 D	MAZARRON - I	4,50	6,41	8,50	9,37	4,98	5,28
26 E	MAZARRON - II	4,50	6,83	10,19	11,55	4,98	5,28
33	PUERTO-LUMBRERAS	4,50	7,33	11,74	13,38	4,98	5,28
39 A	TOTANA - II	4,50	6,83	10,19	11,55	4,98	5,28
39 B	TOTANA - III	4,50	7,33	11,74	13,38	4,98	5,28

OPCION:		A	B	C	D	G	H
AMBITO TERRITORIAL		P"COMB.	P"COMB.	P"COMB.	P"COMB.	P"COMB.	P"COMB.
6 CAMPO DE CARTAGENA							
16	CARTAGENA	4,50	6,58	8,69	9,58	4,98	5,28*
21 A	FUENTE-ALAMO - I	4,50	6,58	8,69	9,58	4,98	5,28
21 B	FUENTE-ALAMO - II	4,50	7,00	10,38	11,76	4,98	5,28
35	SAN JAVIER	4,50	6,58	8,69	9,58	4,98	5,28
36	SAN PEDRO DEL PINATAR	4,50	6,58	8,69	9,58	4,98	5,28
37	TORRE-PACHECO	4,50	6,58	8,69	9,58	4,98	5,28
41	UNION (LA)	4,50	6,58	8,69	9,58	4,98	5,28
35 LAS PALMAS							
1 GRAN CANARIA							
1	AGAETE	2,52	5,93	7,23	8,29	2,80	2,98
2	AGUIMES	2,52	5,93	7,23	8,29	2,80	2,98
5	ARTENARA	2,52	5,93	7,23	8,29	2,80	2,98
6	ARUCAS	2,52	5,93	7,23	8,29	2,80	2,98
8	FIRGAS	2,52	5,93	7,23	8,29	2,80	2,98
9	GALDAR	2,52	5,93	7,23	8,29	2,80	2,98
11	INGENIO	2,52	5,93	7,23	8,29	2,80	2,98
12	MOGAN	2,52	5,93	7,23	8,29	2,80	2,98
13	MOYA	2,52	5,93	7,23	8,29	2,80	2,98
16	PALMAS DE GRAN CANARIA (LAS)	2,52	5,93	7,23	8,29	2,80	2,98
19	SAN BARTOLOME DE TIRAJANA	2,52	5,93	7,23	8,29	2,80	2,98
20	SAN NICOLAS DE TOLENTINO	2,52	5,93	7,23	8,29	2,80	2,98
21	SANTA BRIGIDA	2,52	5,93	7,23	8,29	2,80	2,98
22	SANTA LUCIA	2,52	5,93	7,23	8,29	2,80	2,98
23	STA MARIA DE GUIA DE G CANARIA	2,52	5,93	7,23	8,29	2,80	2,98
25	TEJEDA	2,52	5,93	7,23	8,29	2,80	2,98
26	TELDE	2,52	5,93	7,23	8,29	2,80	2,98
27	TEROR	2,52	5,93	7,23	8,29	2,80	2,98
31	VALSEQUILLO DE GRAN CANARIA	2,52	5,93	7,23	8,29	2,80	2,98
32	VALLESECO	2,52	5,93	7,23	8,29	2,80	2,98
33	VEGA DE SAN MATEO	2,52	5,93	7,23	8,29	2,80	2,98
38 STA. CRUZ TENERIFE							
1 NORTE DE TENERIFE							
10	BUENAVISTA DEL NORTE	2,52	5,93	7,23	8,29	2,80	2,98
15	GARACHICO	2,52	5,93	7,23	8,29	2,80	2,98
18	GUANCHA (LA)	2,52	5,93	7,23	8,29	2,80	2,98
22	ICOD DE LOS VINOS	2,52	5,93	7,23	8,29	2,80	2,98
23	LAGUNA (LA)	2,52	5,93	7,23	8,29	2,80	2,98
25	MATANZA DE ACENTEJO (LA)	2,52	5,93	7,23	8,29	2,80	2,98
26	OROTAVA (LA)	2,52	5,93	7,23	8,29	2,80	2,98
28	PUERTO DE LA CRUZ	2,52	5,93	7,23	8,29	2,80	2,98
31	REALEJOS (LOS)	2,52	5,93	7,23	8,29	2,80	2,98
34	SAN JUAN DE LA RAMBLA	2,52	5,93	7,23	8,29	2,80	2,98
39	SANTA URSULA	2,52	5,93	7,23	8,29	2,80	2,98
41	SAUZAL	2,52	5,93	7,23	8,29	2,80	2,98
42	SILOS (LOS)	2,52	5,93	7,23	8,29	2,80	2,98
43	TACORONTE	2,52	5,93	7,23	8,29	2,80	2,98
44	TANQUE	2,52	5,93	7,23	8,29	2,80	2,98
46	TEGUESTE	2,52	5,93	7,23	8,29	2,80	2,98
51	VICTORIA DE ACENTEJO (LA)	2,52	5,93	7,23	8,29	2,80	2,98
2 SUR DE TENERIFE							
1	ADEJE	2,52	5,93	7,23	8,29	2,80	2,98
4	ARAFO	2,52	5,93	7,23	8,29	2,80	2,98
5	ARICO	2,52	5,93	7,23	8,29	2,80	2,98
6	ARONA	2,52	5,93	7,23	8,29	2,80	2,98
11	CANDELARIA	2,52	5,93	7,23	8,29	2,80	2,98
12	FASNIA	2,52	5,93	7,23	8,29	2,80	2,98
17	GRANADILLA DE ABONA	2,52	5,93	7,23	8,29	2,80	2,98
19	GUIA DE ISORA	2,52	5,93	7,23	8,29	2,80	2,98
20	GUIMAR	2,52	5,93	7,23	8,29	2,80	2,98
32	ROSARIO (EL)	2,52	5,93	7,23	8,29	2,80	2,98
35	SAN MIGUEL	2,52	5,93	7,23	8,29	2,80	2,98
38	SANTA CRUZ DE TENERIFE	2,52	5,93	7,23	8,29	2,80	2,98
40	SANTIAGO DEL TEIDE	2,52	5,93	7,23	8,29	2,80	2,98
52	VILAFLOR	2,52	5,93	7,23	8,29	2,80	2,98
3 ISLA DE LA PALMA							
7	BARLOVENTO	2,52	5,93	7,23	8,29	2,80	2,98
8	BREÑA ALTA	2,52	5,93	7,23	8,29	2,80	2,98
9	BREÑA BAJA	2,52	5,93	7,23	8,29	2,80	2,98
14	FUENCALIENTE DE LA PALMA	2,52	5,93	7,23	8,29	2,80	2,98
16	GARAFIA	2,52	5,93	7,23	8,29	2,80	2,98
24	LLANOS DE ARIDANE (LOS)	2,52	5,93	7,23	8,29	2,80	2,98
27	PASO (EL)	2,52	5,93	7,23	8,29	2,80	2,98
29	PUNTAGORDA	2,52	5,93	7,23	8,29	2,80	2,98
30	PUNTALLANA	2,52	5,93	7,23	8,29	2,80	2,98
33	SAN ANDRES Y SAUCES	2,52	5,93	7,23	8,29	2,80	2,98
37	SANTA CRUZ DE LA PALMA	2,52	5,93	7,23	8,29	2,80	2,98
45	TAZACORTE	2,52	5,93	7,23	8,29	2,80	2,98

OPCION:		A	B	C	D	G	H
AMBITO TERRITORIAL		P" COMB.	P" COMB.	P" COMB.	P" COMB.	P" COMB.	P" COMB.
47	TIJARAFE	2,52	5,93	7,23	8,29	2,80	2,98
53	VILLA DE MAZO	2,52	5,93	7,23	8,29	2,80	2,98
4 ISLA DE LA GOMERA							
2	AGULO	2,52	5,93	7,23	8,29	2,80	2,98
3	ALAJERO	2,52	5,93	7,23	8,29	2,80	2,98
21	HERMIGUA	2,52	5,93	7,23	8,29	2,80	2,98
36	SAN SEBASTIAN DE LA GOMERA	2,52	5,93	7,23	8,29	2,80	2,98
49	VALLE GRAN REY	2,52	5,93	7,23	8,29	2,80	2,98
50	VALLEHERMOSO	2,52	5,93	7,23	8,29	2,80	2,98
5 ISLA DE HIERRO							
13	FRONTERA	2,52	5,93	7,23	8,29	2,80	2,98
48	VALVERDE	2,52	5,93	7,23	8,29	2,80	2,98
61 SEVILLA							
1 LA SIERRA NORTE							
13	AZNALCOLLAR	1,39	4,66	8,01	9,54	1,55	1,64
31	CASTILLO DE LAS GUARDAS (EL)	1,39	5,29	7,99	9,53	1,55	1,64
33	CONSTANTINA	1,39	10,23	17,65	22,78	1,55	1,64
43	GARROBO (EL)	1,39	5,29	8,93	11,35	1,55	1,64
45	GERENA	1,39	5,29	8,93	11,35	1,55	1,64
49	GUILLENA	1,39	5,57	9,22	11,64	1,55	1,64
57	MADROÑO (EL)	1,39	4,66	7,37	9,07	1,55	1,64
66	NAVAS DE LA CONCEPCION (LAS)	1,39	10,23	16,45	21,68	1,55	1,64
78	PUEBLA DE LOS INFANTES (LA)	1,39	8,98	15,88	19,39	1,55	1,64
83	RONQUILLO (EL)	1,39	5,29	8,30	10,75	1,55	1,64
2 LA VEGA							
5	ALCALA DEL RIO	1,39	5,39	9,11	11,58	1,55	1,64
6	ALCOLEA DEL RIO	1,39	5,39	9,11	11,58	1,55	1,64
7	ALGABA (LA)	1,39	5,12	8,28	10,75	1,55	1,64
18	BRENES	1,39	5,39	10,31	12,70	1,55	1,64
19	BURGUILLOS	1,39	5,39	9,11	11,58	1,55	1,64
21	CAMAS	1,39	4,53	7,37	9,01	1,55	1,64
23	CANTILLANA	1,39	5,39	10,31	12,70	1,55	1,64
34	CORIA DEL RIO	1,39	4,79	7,65	9,27	1,55	1,64
38	DOS HERMANAS	1,39	4,79	7,65	9,27	1,55	1,64
44	GELVES	1,39	4,53	7,37	9,58	1,55	1,64
55	LORA DEL RIO	1,39	5,39	9,11	11,58	1,55	1,64
69	PALACIOS (LOS) Y VILLAFRANCA	1,39	5,97	9,42	10,99	1,55	1,64
70	PALOMARES DEL RIO	1,39	5,12	7,99	9,58	1,55	1,64
74	PEÑAFLO	1,39	5,39	9,11	11,58	1,55	1,64
81	RINCONADA (LA)	1,39	5,39	9,11	11,58	1,55	1,64
86	SAN JUAN DE AZNALFARACHE	1,39	4,53	7,66	9,57	1,55	1,64
89	SANTIPONCE	1,39	5,12	8,28	10,15	1,55	1,64
91	SEVILLA	1,39	4,79	7,93	9,86	1,55	1,64
92	TOCINA	1,39	5,39	9,11	11,58	1,55	1,64
99	VILLANUEVA DEL RIO Y MINAS	1,39	5,97	10,87	13,25	1,55	1,64
101	VILLVERDE DEL RIO	1,39	5,39	10,31	12,70	1,55	1,64
3 EL ALJARAFE							
3	ALBAIDA DE ALJARAFE	1,39	3,92	6,51	7,85	1,55	1,64
10	ALMENSILLA	1,39	3,92	5,92	7,26	1,55	1,64
15	BENACAZON	1,39	3,92	6,51	7,85	1,55	1,64
16	BOLLULLOS DE LA MITACION	1,39	4,21	6,81	8,14	1,55	1,64
17	BORNUIOS	1,39	3,92	6,51	7,85	1,55	1,64
25	CARRION DE LOS CESPEDES	1,39	3,92	6,51	8,00	1,55	1,64
28	CASTILLEJA DE GUZMAN	1,39	3,92	6,51	7,85	1,55	1,64
29	CASTILLEJA DE LA CUESTA	1,39	3,92	6,51	7,85	1,55	1,64
30	CASTILLEJA DEL CAMPO	1,39	3,92	6,51	8,00	1,55	1,64
40	ESPARTINAS	1,39	3,92	6,51	7,85	1,55	1,64
47	GINES	1,39	3,92	6,51	7,85	1,55	1,64
51	HUEVAR	1,39	3,92	6,51	8,00	1,55	1,64
59	MAIRENA DE ALJARAFE	1,39	3,92	6,51	7,85	1,55	1,64
67	OLIVARES	1,39	3,92	6,51	7,85	1,55	1,64
75	PILAS	1,39	3,92	6,51	8,00	1,55	1,64
85	SALTERAS	1,39	3,92	6,51	7,85	1,55	1,64
87	SANLUCAR LA MAYOR	1,39	3,92	6,51	8,00	1,55	1,64
93	TOMARES	1,39	3,92	6,51	7,85	1,55	1,64
94	UMBRETE	1,39	3,92	6,51	7,85	1,55	1,64
96	VALENCINA DE LA CONCEPCION	1,39	3,92	6,51	7,85	1,55	1,64
98	VILLANUEVA DEL ARISCAL	1,39	3,92	6,51	7,85	1,55	1,64
4 LAS MARISMAS							
12	AZNALCAZAR	1,39	4,59	6,90	8,12	1,55	1,64
79	PUEBLA DEL RIO (LA)	1,39	4,59	7,61	9,14	1,55	1,64
97	VILLAMANRIQUE DE LA CONDESA	1,39	4,59	6,90	8,47	1,55	1,64
5 LA CAMPIÑA							
4	ALCALA DE GUADAIRA	1,39	5,58	9,04	10,66	1,55	1,64
11	ARAHAL (EL)	1,39	4,72	9,68	12,26	1,55	1,64
20	CABEZAS DE SAN JUAN (LAS)	1,39	6,16	9,63	11,24	1,55	1,64
22	CAMPANA (LA)	1,39	6,16	9,32	10,67	1,55	1,64

OPCION:		A	B	C	D	G	H
AMBITO TERRITORIAL		P"COMB.	P"COMB.	P"COMB.	P"COMB.	P"COMB.	P"COMB.
24	CARMONA	1,39	5,58	8,76	10,11	1,55	1,64
36	CORONIL (EL)	1,39	5,58	9,32	11,96	1,55	1,64
39	ECIJA	1,39	6,16	9,63	11,24	1,55	1,64
42	FUENTES DE ANDALUCIA	1,39	6,16	9,32	10,67	1,55	1,64
52	LANTEJUELA (LA)	1,39	5,58	9,05	10,67	1,55	1,64
53	LEBRIJA	1,39	6,16	9,63	11,24	1,55	1,64
56	LUISIANA (LA)	1,39	6,16	9,32	10,67	1,55	1,64
58	MAIRENA DEL ALCOR	1,39	4,72	8,20	9,82	1,55	1,64
60	MARCHENA	1,39	6,16	9,63	11,24	1,55	1,64
63	MOLARES (LOS)	1,39	4,72	9,68	12,26	1,55	1,64
68	OSUNA	1,39	6,16	9,63	11,24	1,55	1,64
71	PARADAS	1,39	5,31	8,79	10,40	1,55	1,64
84	RUBIO (EL)	1,39	5,58	9,05	10,67	1,55	1,64
95	UTRERA	1,39	6,16	9,90	12,52	1,55	1,64
102	VISO DEL ALCOR (EL)	1,39	4,72	8,20	9,98	1,55	1,64
6 LA SIERRA SUR							
8	ALGAMITAS	1,39	8,38	13,20	15,52	1,55	1,64
35	CORRIPE	1,39	7,76	11,38	13,75	1,55	1,64
37	CORRALES (LOS)	1,39	8,38	13,20	15,38	1,55	1,64
62	MARTIN DE LA JARA	1,39	8,38	11,98	14,21	1,55	1,64
64	MONTELLANO	1,39	5,57	9,52	12,11	1,55	1,64
65	MORON DE LA FRONTERA	1,39	6,19	10,12	12,85	1,55	1,64
76	PRUNA	1,39	8,06	12,92	15,26	1,55	1,64
77	PUEBLA DE CAZALLA (LA)	1,39	6,52	10,15	12,40	1,55	1,64
90	SAUCEJO (EL)	1,39	8,38	13,20	15,38	1,55	1,64
100	VILLANUEVA DE SAN JUAN	1,39	7,76	11,38	13,63	1,55	1,64
7 DE ESTEPA							
1	AGUADULCE	1,39	12,05	15,63	17,79	1,55	1,64
14	BADOLATOSA	1,39	12,05	18,28	21,75	1,55	1,64
26	CASARICHE	1,39	12,05	18,28	21,75	1,55	1,64
41	ESTEPA	1,39	12,05	15,63	17,79	1,55	1,64
46	GILENA	1,39	12,05	16,82	18,94	1,55	1,64
50	HERRERA	1,39	12,05	15,63	17,79	1,55	1,64
54	LORA DE ESTEPA	1,39	12,05	18,00	21,21	1,55	1,64
61	MARINALEDA	1,39	10,83	14,40	16,57	1,55	1,64
72	PEDRERA	1,39	12,05	18,00	20,08	1,55	1,64
82	RODA DE ANDALUCIA (LA)	1,39	12,05	18,28	21,75	1,55	1,64
43 TARRAGONA							
2 RIBERA D'EBRE							
26	BENISSANET	3,25	11,33	21,77	29,08	3,62	3,83
67	GINESTAR	3,25	10,65	18,50	22,69	3,62	3,83
84	MIRAVET	3,25	11,33	21,77	27,68	3,62	3,83
121	RASQUERA	3,25	8,58	14,45	16,80	3,62	3,83
150	TIVISSA	3,25	7,89	13,79	16,83	3,62	3,83
3 BAIX EBRE							
4	ALCANAR	3,25	6,71	17,10	20,94	3,62	3,83
6	ALDOVER	3,25	6,41	15,20	18,52	3,62	3,83
8	ALFARA DE CARLES	3,25	7,43	22,21	27,30	3,62	3,83
13	L'AMETLLA DE MAR	3,25	6,71	19,97	24,31	3,62	3,83
14	AMPOSTA	3,25	6,71	19,97	24,31	3,62	3,83
25	BENIFALLET	3,25	6,41	15,20	18,52	3,62	3,83
44	SENIA SENIA	3,25	7,43	19,34	23,93	3,62	3,83
52	XERTA	3,25	6,41	15,20	18,52	3,62	3,83
62	FREGINALS	3,25	7,05	21,07	25,78	3,62	3,83
63	GALERA (LA)	3,25	7,43	19,34	23,93	3,62	3,83
68	GODALL	3,25	7,43	19,34	23,93	3,62	3,83
77	MAS DE BARBERANS	3,25	7,43	22,21	27,30	3,62	3,83
78	MASDENVERGE	3,25	7,05	21,07	25,78	3,62	3,83
102	PAULS	3,25	7,43	22,21	27,30	3,62	3,83
104	PERELLO EL	3,25	6,71	19,97	24,31	3,62	3,83
133	ROQUETES	3,25	6,41	18,79	22,74	3,62	3,83
136	SANT CARLES DE LA RAPITA	3,25	6,71	17,10	20,94	3,62	3,83
138	SANTA BARBARA	3,25	7,05	21,07	25,78	3,62	3,83
149	TIVENYS	3,25	6,41	15,20	18,52	3,62	3,83
155	TORTOSA	3,25	6,41	18,79	22,74	3,62	3,83
156	ULLDECONA	3,25	7,43	19,34	23,93	3,62	3,83
179	L'ALDEA	3,25	6,71	19,97	24,31	3,62	3,83
180	CAMARLES	3,25	6,71	19,97	24,31	3,62	3,83
181	DELTEBRE	3,25	6,71	19,97	24,31	3,62	3,83
182	SANT JAUME D'ENVEJA	3,25	6,71	19,97	24,31	3,62	3,83
7 CAMP DE TARRAGONA							
12	ALTAFULLA	3,25	8,89	13,15	15,33	3,62	3,83
33	BOTARELL	3,25	17,08	27,31	33,30	3,62	3,83
38	CAMBRILS	3,25	8,89	14,87	18,01	3,62	3,83
43	CATLLAR, EL	3,25	8,89	13,15	16,01	3,62	3,83
47	CONSTANTI	3,25	8,19	12,12	14,14	3,62	3,83
66	GARIDELLS, EL	3,25	8,89	14,56	17,52	3,62	3,83
88	MONTBRIO DEL CAMP	3,25	15,72	22,77	27,65	3,62	3,83
92	MONT-ROIG DEL CAMP	3,25	8,89	14,56	17,35	3,62	3,83
95	MORELL, EL	3,25	8,89	14,56	16,85	3,62	3,83

AMBITO TERRITORIAL		OPCION:	A	B	C	D	G	H
		P"COMB.	P"COMB.	P"COMB.	P"COMB.	P"COMB.	P"COMB.	P"COMB.
97	LA NOU DE GAIA	3,25	8,89	13,05	15,88	3,62	3,83	
98	NULLES	3,25	10,29	16,92	21,48	3,62	3,83	
100	PALLARESOS, ELS	3,25	8,89	13,15	15,33	3,62	3,83	
103	PERAFORT	3,25	8,89	13,15	15,33	3,62	3,83	
109	POBLA DE MAFUMET, LA	3,25	8,89	13,15	15,33	3,62	3,83	
111	POBLA DE MONTORNÉS, LA	3,25	8,89	13,15	16,19	3,62	3,83	
118	PRATDIP	3,25	8,89	14,56	17,35	3,62	3,83	
122	RENAU	3,25	10,29	16,26	20,18	3,62	3,83	
123	REUS	3,25	8,19	13,86	16,17	3,62	3,83	
126	RIERA DE GAIA, L1	3,25	9,22	13,46	15,63	3,62	3,83	
129	RIUDOMS	3,25	10,59	18,54	23,01	3,62	3,83	
134	ROURELL, EL	3,25	8,89	14,56	17,52	3,62	3,83	
144	SECUITA (LA)	3,25	8,89	14,56	17,52	3,62	3,83	
148	TARRAGONA	3,25	8,19	11,74	13,98	3,62	3,83	
153	TORREDEMBARRA	3,25	8,89	13,15	15,33	3,62	3,83	
160	VALLMOLL	3,25	10,29	16,26	19,51	3,62	3,83	
162	VANDELLOS	3,25	8,19	12,46	14,65	3,62	3,83	
164	VESPELLA	3,25	8,89	13,15	16,01	3,62	3,83	
166	VILALLONGA DEL CAMP	3,25	8,89	14,56	16,85	3,62	3,83	
167	VILANOVA D'ESCORNALBOU	3,25	15,08	21,52	25,81	3,62	3,83	
171	VILA-SECA I SALOU	3,25	7,49	9,97	11,90	3,62	3,83	
178	VINYOLS I ELS ARCS	3,25	8,89	14,87	18,01	3,62	3,83	
8	BAIX PENEDES							
2	ALBINYANA	3,25	7,10	11,24	13,77	3,62	3,83	
16	ARBOS	3,25	7,10	11,24	13,77	3,62	3,83	
20	BANYERES DEL PENEDES	3,25	7,10	11,24	13,77	3,62	3,83	
24	BELLVEI	3,25	7,10	11,24	13,77	3,62	3,83	
30	BONASTRE	3,25	7,10	11,24	13,77	3,62	3,83	
37	CALAFELL	3,25	7,10	11,24	13,77	3,62	3,83	
50	CREIXELL	3,25	7,10	11,24	13,77	3,62	3,83	
51	CUNIT	3,25	7,10	11,24	13,77	3,62	3,83	
131	RODA DE BARA	3,25	7,10	11,24	13,77	3,62	3,83	
140	SANTA OLIVA	3,25	7,10	11,24	13,77	3,62	3,83	
163	VENDRELL, EL	3,25	7,10	11,24	13,77	3,62	3,83	
16	VALENCIA							
2	ALTO TURIA							
106	CHELVA	2,44	11,73	28,19	40,00	2,70	2,87	
112 A	CHULILLA - IV	2,44	7,30	15,66	21,43	2,70	2,87	
112 B	CHULILLA - V	2,44	11,73	28,19	40,00	2,70	2,87	
148	LORIGUILLA	2,44	11,73	28,19	40,00	2,70	2,87	
149 A	LOSA DEL OBISPO - IV	2,44	7,30	15,66	21,43	2,70	2,87	
149 B	LOSA DEL OBISPO - V	2,44	11,73	28,19	40,00	2,70	2,87	
234	SOT DE CHERA	2,44	11,73	28,19	40,00	2,70	2,87	
258	VILLAR DEL ARZOBISPO	2,44	11,73	28,19	40,00	2,70	2,87	
3	CAMPOS DE LIRIA							
51 A	BENAGUACIL - I	3,24	5,64	9,87	12,93	3,60	3,81	
51 B	BENAGUACIL - III	3,24	6,99	14,43	19,68	3,60	3,81	
51 C	BENAGUACIL - IV	3,24	7,41	15,86	21,81	3,60	3,81	
67 A	BENISANO - III	3,24	6,99	14,43	19,68	3,60	3,81	
70 A	BETERA - II	3,24	6,23	11,86	15,88	3,60	3,81	
70 B	BETERA - III	3,24	6,99	14,43	19,68	3,60	3,81	
70 C	BETERA - IV	3,24	7,41	15,86	21,81	3,60	3,81	
70 D	BETERA - V	3,24	11,84	28,39	40,38	3,60	3,81	
76 A	BUGARRA - III	3,24	6,99	14,43	19,68	3,60	3,81	
76 B	BUGARRA - IV	3,24	7,41	15,86	21,81	3,60	3,81	
76 C	BUGARRA - V	3,24	11,84	28,39	40,38	3,60	3,81	
89	CASINOS	3,24	11,84	28,39	40,38	3,60	3,81	
133 A	GESTALGAR - IV	3,24	7,41	15,86	21,81	3,60	3,81	
133 B	GESTALGAR - V	3,24	11,84	28,39	40,38	3,60	3,81	
147 A	LIRIA - I	3,24	5,64	9,87	12,93	3,60	3,81	
147 B	LIRIA - II	3,24	6,23	11,86	15,88	3,60	3,81	
147 C	LIRIA - III	3,24	6,99	14,43	19,68	3,60	3,81	
147 D	LIRIA - IV	3,24	7,41	15,86	21,81	3,60	3,81	
147 E	LIRIA - V	3,24	11,84	28,39	40,38	3,60	3,81	
161 A	MARINES - II	3,24	6,23	11,86	15,88	3,60	3,81	
161 B	MARINES - IV	3,24	7,41	15,86	21,81	3,60	3,81	
161 C	MARINES - V	3,24	11,84	28,39	40,38	3,60	3,81	
182 A	OLOCAU - II	3,24	6,23	11,86	15,88	3,60	3,81	
182 B	OLOCAU - III	3,24	6,99	14,43	19,68	3,60	3,81	
182 C	OLOCAU - IV	3,24	7,41	15,86	21,81	3,60	3,81	
182 D	OLOCAU - V	3,24	11,84	28,39	40,38	3,60	3,81	
191 A	PEDRALBA - II	3,24	6,23	11,86	15,88	3,60	3,81	
191 B	PEDRALBA - III	3,24	6,99	14,43	19,68	3,60	3,81	
191 C	PEDRALBA - IV	3,24	7,41	15,86	21,81	3,60	3,81	
191 D	PEDRALBA - V	3,24	11,84	28,39	40,38	3,60	3,81	
202 A	PUEBLA DE VALLBONA - II	3,24	6,23	11,86	15,88	3,60	3,81	
202 B	PUEBLA DE VALLBONA - III	3,24	6,99	14,43	19,68	3,60	3,81	
202 C	PUEBLA DE VALLBONA - IV	3,24	7,41	15,86	21,81	3,60	3,81	
214 A	RIBARROJA DEL TURIA - II	3,24	6,23	11,86	15,88	3,60	3,81	
214 B	RIBARROJA DEL TURIA - III	3,24	6,99	14,43	19,68	3,60	3,81	

		OPCION:	A	B	C	D	G	H
AMBITO TERRITORIAL		P"COMB.	P"COMB.	P"COMB.	P"COMB.	P"COMB.	P"COMB.	P"COMB.
214 C	RIBARROJA DEL TURIA - IV	3,24	7,41	15,86	21,81	3,60	3,81	
214 D	RIBARROJA DEL TURIA - V	3,24	11,84	28,39	40,38	3,60	3,81	
256 A	VILLAMARCHANTE - II	3,24	6,23	11,86	15,88	3,60	3,81	
256 B	VILLAMARCHANTE - III	3,24	6,99	14,43	19,68	3,60	3,81	
256 C	VILLAMARCHANTE - IV	3,24	7,41	15,86	21,81	3,60	3,81	
256 D	VILLAMARCHANTE - V	3,24	11,84	28,39	40,38	3,60	3,81	
264 A	LORIGUILLA NUEVO - III	3,24	6,99	14,43	19,68	3,60	3,81	
4	REQUENA-UTIEL							
108	CHERA	3,24	11,84	28,39	40,38	3,60	3,81	
5	HOYA DE BUÑOL							
12 A	ALBORACHE - I	8,11	11,40	15,95	19,46	9,00	9,54	
12 B	ALBORACHE - IV	8,11	13,17	21,94	28,34	9,00	9,54	
12 C	ALBORACHE - V	8,11	17,60	34,47	46,91	9,00	9,54	
26 A	ALFARP - I	2,44	5,73	9,96	13,16	2,70	2,87	
26 B	ALFARP - III	2,44	7,08	14,52	19,91	2,70	2,87	
26 C	ALFARP - V	2,44	11,93	28,48	40,61	2,70	2,87	
77 A	BUÑOL - IV	8,11	13,17	21,94	28,34	9,00	9,54	
77 B	BUÑOL - V	8,11	17,60	34,47	46,91	9,00	9,54	
93 A	CATADAU - I	2,44	5,73	9,96	13,16	2,70	2,87	
93 B	CATADAU - II	2,44	6,32	11,95	16,11	2,70	2,87	
93 C	CATADAU - III	2,44	7,08	14,52	19,91	2,70	2,87	
93 D	CATADAU - V	2,44	11,93	28,48	40,61	2,70	2,87	
99	CORTES DE PALLAS	8,11	17,60	34,47	46,91	9,00	9,54	
109 A	CHESTE - III	8,11	12,75	20,51	26,21	9,00	9,54	
109 B	CHESTE - IV	8,11	13,17	21,94	28,34	9,00	9,54	
109 C	CHESTE - V	8,11	17,60	34,47	46,91	9,00	9,54	
111 A	CHIVA - III	8,11	12,75	20,51	26,21	9,00	9,54	
111 B	CHIVA - IV	8,11	13,17	21,94	28,34	9,00	9,54	
111 C	CHIVA - V	8,11	17,60	34,47	46,91	9,00	9,54	
115	DOS AGUAS	8,11	17,60	34,47	46,91	9,00	9,54	
136 A	GODELLETA - IV	8,11	13,17	21,94	28,34	9,00	9,54	
136 B	GODELLETA - V	8,11	17,60	34,47	46,91	9,00	9,54	
136 C	GODELLETA - II	8,11	11,99	17,94	22,41	9,00	9,54	
136 D	GODELLETA - III	8,11	12,75	20,51	26,21	9,00	9,54	
156 A	LLOMBAY - I	2,44	5,73	9,96	13,16	2,70	2,87	
156 B	LLOMBAY - II	2,44	6,32	11,95	16,11	2,70	2,87	
156 C	LLOMBAY - III	2,44	7,08	14,52	19,91	2,70	2,87	
156 D	LLOMBAY - V	2,44	11,93	28,48	40,61	2,70	2,87	
158 A	MACASTRE - I	8,11	11,40	15,95	19,46	9,00	9,54	
158 B	MACASTRE - IV	8,11	13,17	21,94	28,34	9,00	9,54	
158 C	MACASTRE - V	8,11	17,60	34,47	46,91	9,00	9,54	
172 A	MONSERRAT - II	2,44	6,32	11,95	16,11	2,70	2,87	
172 B	MONSERRAT - III	2,44	7,08	14,52	19,91	2,70	2,87	
172 C	MONSERRAT - V	2,44	11,93	28,48	40,61	2,70	2,87	
176 A	MONTROY - I	2,44	5,73	9,96	13,16	2,70	2,87	
176 B	MONTROY - II	2,44	6,32	11,95	16,11	2,70	2,87	
176 C	MONTROY - V	2,44	11,93	28,48	40,61	2,70	2,87	
212 A	REAL DE MONTROY - I	2,44	5,73	9,96	13,16	2,70	2,87	
212 B	REAL DE MONTROY - II	2,44	6,32	11,95	16,11	2,70	2,87	
212 C	REAL DE MONTROY - III	2,44	7,08	14,52	19,91	2,70	2,87	
248 A	TURIS - I	8,11	11,40	15,95	19,46	9,00	9,54	
248 B	TURIS - II	8,11	11,99	17,94	22,41	9,00	9,54	
248 C	TURIS - III	8,11	12,75	20,51	26,21	9,00	9,54	
248 D	TURIS - IV	8,11	13,17	21,94	28,34	9,00	9,54	
248 E	TURIS - V	8,11	17,60	34,47	46,91	9,00	9,54	
261	YATOVA	8,11	17,60	34,47	46,91	9,00	9,54	
6	SAGUNTO							
10 A	ALBALAT DE TARONCHERS - I	2,44	4,51	8,68	11,63	2,70	2,87	
10 B	ALBALAT DE TARONCHERS - II	2,44	5,10	10,67	14,58	2,70	2,87	
10 C	ALBALAT DE TARONCHERS - V	2,44	10,71	27,20	39,08	2,70	2,87	
24 A	ALFARA DE ALGIMIA - I	2,44	4,51	8,68	11,63	2,70	2,87	
24 B	ALFARA DE ALGIMIA - II	2,44	5,10	10,67	14,58	2,70	2,87	
28 A	ALGAR DE PALANCIA - I	2,44	4,51	8,68	11,63	2,70	2,87	
28 B	ALGAR DE PALANCIA - II	2,44	5,10	10,67	14,58	2,70	2,87	
28 C	ALGAR DE PALANCIA - V	2,44	10,71	27,20	39,08	2,70	2,87	
30 A	ALGIMIA DE ALFARA - I	2,44	4,51	8,68	11,63	2,70	2,87	
30 B	ALGIMIA DE ALFARA - III	2,44	5,86	13,24	18,38	2,70	2,87	
52 A	BENAVITES - I	2,44	4,51	8,68	11,63	2,70	2,87	
52 B	BENAVITES - III	2,44	5,86	13,24	18,38	2,70	2,87	
58 A	BENIFAIRO DE LES VALLS - I	2,44	4,51	8,68	11,63	2,70	2,87	
82 A	CANET DE BERENGUER - IV	2,44	6,28	14,67	20,51	2,70	2,87	
101 A	CUART DE LES VALLS - I	2,44	4,51	8,68	11,63	2,70	2,87	
101 B	CUART DE LES VALLS - II	2,44	5,10	10,67	14,58	2,70	2,87	
103 A	CUARTELL - I	2,44	4,51	8,68	11,63	2,70	2,87	
103 B	CUARTELL - III	2,44	5,86	13,24	18,38	2,70	2,87	
120 A	ESTIVELLA - I	2,44	4,51	8,68	11,63	2,70	2,87	
120 B	ESTIVELLA - II	2,44	5,10	10,67	14,58	2,70	2,87	
120 C	ESTIVELLA - III	2,44	5,86	13,24	18,38	2,70	2,87	
120 D	ESTIVELLA - V	2,44	10,71	27,20	39,08	2,70	2,87	
122 A	FAURA - I	2,44	4,51	8,68	11,63	2,70	2,87	
134 A	GILET - I	2,44	4,51	8,68	11,63	2,70	2,87	
134 B	GILET - II	2,44	5,10	10,67	14,58	2,70	2,87	

OPCION:		A	B	C	D	G	H
AMBITO TERRITORIAL		P" COMB.	P" COMB.	P" COMB.	P" COMB.	P" COMB.	P" COMB.
134	C GILET - V	2,44	10,71	27,20	39,08	2,70	2,87
163	A MASALFASAR - I	2,44	4,51	8,68	11,63	2,70	2,87
163	B MASALFASAR - II	2,44	5,10	10,67	14,58	2,70	2,87
164	A MASAMAGRELL - I	2,44	4,51	8,68	11,63	2,70	2,87
164	B MASAMAGRELL - II	2,44	5,10	10,67	14,58	2,70	2,87
177	A MUSEROS - I	2,44	4,51	8,68	11,63	2,70	2,87
177	B MUSEROS - II	2,44	5,10	10,67	14,58	2,70	2,87
177	C MUSEROS - III	2,44	5,86	13,24	18,38	2,70	2,87
178	A NAQUERA - II	2,44	5,10	10,67	14,58	2,70	2,87
178	B NAQUERA - III	2,44	5,86	13,24	18,38	2,70	2,87
178	C NAQUERA - V	2,44	10,71	27,20	39,08	2,70	2,87
192	A PETRES - I	2,44	4,51	8,68	11,63	2,70	2,87
192	B PETRES - II	2,44	5,10	10,67	14,58	2,70	2,87
199	A PUEBLA DE FARNALS - I	2,44	4,51	8,68	11,63	2,70	2,87
199	B PUEBLA DE FARNALS - II	2,44	5,10	10,67	14,58	2,70	2,87
204	A PUIG - I	2,44	4,51	8,68	11,63	2,70	2,87
204	B PUIG - II	2,44	5,10	10,67	14,58	2,70	2,87
204	C PUIG - III	2,44	5,86	13,24	18,38	2,70	2,87
205	A PUZOL - I	2,44	4,51	8,68	11,63	2,70	2,87
205	B PUZOL - II	2,44	5,10	10,67	14,58	2,70	2,87
205	C PUZOL - III	2,44	5,86	13,24	18,38	2,70	2,87
205	D PUZOL - IV	2,44	6,28	14,67	20,51	2,70	2,87
207	A RAFELBUÑOL - I	2,44	4,51	8,68	11,63	2,70	2,87
207	B RAFELBUÑOL - III	2,44	5,86	13,24	18,38	2,70	2,87
220	A SAGUNTO - I	2,44	4,51	8,68	11,63	2,70	2,87
220	B SAGUNTO - II	2,44	5,10	10,67	14,58	2,70	2,87
220	C SAGUNTO - III	2,44	5,86	13,24	18,38	2,70	2,87
220	D SAGUNTO - IV	2,44	6,28	14,67	20,51	2,70	2,87
220	E SAGUNTO - V	2,44	10,71	27,20	39,08	2,70	2,87
224	A SEGART - I	2,44	4,51	8,68	11,63	2,70	2,87
224	B SEGART - V	2,44	10,71	27,20	39,08	2,70	2,87
228	A SERRA - III	2,44	5,86	13,24	18,38	2,70	2,87
228	B SERRA - V	2,44	10,71	27,20	39,08	2,70	2,87
245	A TORRES-TORRES - I	2,44	4,51	8,68	11,63	2,70	2,87
245	B TORRES-TORRES - III	2,44	5,86	13,24	18,38	2,70	2,87
245	C TORRES-TORRES - V	2,44	10,71	27,20	39,08	2,70	2,87
7	HUERTA DE VALENCIA						
5	A ALACUAS - II	4,05	6,76	12,44	16,46	4,51	4,77
5	B ALACUAS - III	4,05	7,52	15,01	20,26	4,51	4,77
5	C ALACUAS - IV	4,05	7,94	16,44	22,39	4,51	4,77
7	A ALBAL - I	4,05	6,17	10,45	13,51	4,51	4,77
7	B ALBAL - II	4,05	6,76	12,44	16,46	4,51	4,77
7	C ALBAL - III	4,05	7,52	15,01	20,26	4,51	4,77
7	D ALBAL - IV	4,05	7,94	16,44	22,39	4,51	4,77
9	A ALBALAT DELS SORELLS - I	4,05	6,17	10,45	13,51	4,51	4,77
9	B ALBALAT DELS SORELLS - III	4,05	7,52	15,01	20,26	4,51	4,77
13	A ALBORAYA - I	4,05	6,17	10,45	13,51	4,51	4,77
14	A ALBUIXECH - I	4,05	6,17	10,45	13,51	4,51	4,77
14	B ALBUIXECH - II	4,05	6,76	12,44	16,46	4,51	4,77
15	A ALCACER - II	4,05	6,76	12,44	16,46	4,51	4,77
15	B ALCACER - III	4,05	7,52	15,01	20,26	4,51	4,77
21	A ALDAYA - III	4,05	7,52	15,01	20,26	4,51	4,77
21	B ALDAYA - IV	4,05	7,94	16,44	22,39	4,51	4,77
22	A ALFAFAR - I	4,05	6,17	10,45	13,51	4,51	4,77
22	B ALFAFAR - II	4,05	6,76	12,44	16,46	4,51	4,77
22	C ALFAFAR - V	4,05	12,37	28,97	40,96	4,51	4,77
25	A ALFARA DE PATRIARCA - II	4,05	6,76	12,44	16,46	4,51	4,77
25	B ALFARA DE PATRIARCA - III	4,05	7,52	15,01	20,26	4,51	4,77
32	A ALMACERA - I	4,05	6,17	10,45	13,51	4,51	4,77
54	A BENETUSER - III	4,05	7,52	15,01	20,26	4,51	4,77
65	A BENIPARRELL - I	4,05	6,17	10,45	13,51	4,51	4,77
65	B BENIPARRELL - III	4,05	7,52	15,01	20,26	4,51	4,77
65	C BENIPARRELL - IV	4,05	7,94	16,44	22,39	4,51	4,77
74	A BONREPOS Y MIRABELL - I	4,05	6,17	10,45	13,51	4,51	4,77
78	A BURJASOT - I	4,05	6,17	10,45	13,51	4,51	4,77
94	A CATARROJA - I	4,05	6,17	10,45	13,51	4,51	4,77
94	B CATARROJA - II	4,05	6,76	12,44	16,46	4,51	4,77
94	C CATARROJA - III	4,05	7,52	15,01	20,26	4,51	4,77
102	A CUART DE POBLET - III	4,05	7,52	15,01	20,26	4,51	4,77
102	B CUART DE POBLET - IV	4,05	7,94	16,44	22,39	4,51	4,77
102	C CUART DE POBLET - V	4,05	12,37	28,97	40,96	4,51	4,77
110	A CHIRIVELLA - II	4,05	6,76	12,44	16,46	4,51	4,77
110	B CHIRIVELLA - III	4,05	7,52	15,01	20,26	4,51	4,77
116	A ELIANA (LA) - IV	4,05	7,94	16,44	22,39	4,51	4,77
117	A EMPERADOR - I	4,05	6,17	10,45	13,51	4,51	4,77
126	A FOYOS - I	4,05	6,17	10,45	13,51	4,51	4,77
126	B FOYOS - II	4,05	6,76	12,44	16,46	4,51	4,77
126	C FOYOS - III	4,05	7,52	15,01	20,26	4,51	4,77
135	A GODELLA - I	4,05	6,17	10,45	13,51	4,51	4,77
135	B GODELLA - II	4,05	6,76	12,44	16,46	4,51	4,77
152	A LUGAR NUEVO DE LA CORONA - II	4,05	6,76	12,44	16,46	4,51	4,77
159	A MANISES - III	4,05	7,52	15,01	20,26	4,51	4,77

		OPCION:	A	R	C	D	G	H
AMBITO TERRITORIAL		P" COMB.	P" COMB.	P" COMB.	P" COMB.	P" COMB.	P" COMB.	P" COMB.
159 B	MANISES - IV	4,05	7,94	16,44	22,39	4,51	4,77	4,77
159 C	MANISES - V	4,05	12,37	28,97	40,96	4,51	4,77	4,77
165 A	MASANASA - I	4,05	6,17	10,45	13,51	4,51	4,77	4,77
165 B	MASANASA - II	4,05	6,76	12,44	16,46	4,51	4,77	4,77
166 A	MELIANA - I	4,05	6,17	10,45	13,51	4,51	4,77	4,77
169 A	MISLATA - III	4,05	7,52	15,01	20,26	4,51	4,77	4,77
171 A	MONCADA - I	4,05	6,17	10,45	13,51	4,51	4,77	4,77
171 B	MONCADA - II	4,05	6,76	12,44	16,46	4,51	4,77	4,77
171 C	MONCADA - III	4,05	7,52	15,01	20,26	4,51	4,77	4,77
186 A	PAIPORTA - II	4,05	6,76	12,44	16,46	4,51	4,77	4,77
186 B	PAIPORTA - III	4,05	7,52	15,01	20,26	4,51	4,77	4,77
190 A	PATERNA - I	4,05	6,17	10,45	13,51	4,51	4,77	4,77
190 B	PATERNA - II	4,05	6,76	12,44	16,46	4,51	4,77	4,77
190 C	PATERNA - III	4,05	7,52	15,01	20,26	4,51	4,77	4,77
190 D	PATERNA - IV	4,05	7,94	16,44	22,39	4,51	4,77	4,77
190 E	PATERNA - V	4,05	12,37	28,97	40,96	4,51	4,77	4,77
193 A	PICANA - II	4,05	6,76	12,44	16,46	4,51	4,77	4,77
193 B	PICANA - III	4,05	7,52	15,01	20,26	4,51	4,77	4,77
194 A	PICASENT - I	4,05	6,17	10,45	13,51	4,51	4,77	4,77
194 B	PICASENT - II	4,05	6,76	12,44	16,46	4,51	4,77	4,77
194 C	PICASENT - III	4,05	7,52	15,01	20,26	4,51	4,77	4,77
216 A	ROCAFORT - I	4,05	6,17	10,45	13,51	4,51	4,77	4,77
216 B	ROCAFORT - II	4,05	6,76	12,44	16,46	4,51	4,77	4,77
223 A	SEDAVI - I	4,05	6,17	10,45	13,51	4,51	4,77	4,77
223 B	SEDAVI - II	4,05	6,76	12,44	16,46	4,51	4,77	4,77
230 A	SILLA - I	4,05	6,17	10,45	13,51	4,51	4,77	4,77
230 B	SILLA - II	4,05	6,76	12,44	16,46	4,51	4,77	4,77
230 C	SILLA - IV	4,05	7,94	16,44	22,39	4,51	4,77	4,77
237 A	TABERNES BLANQUES - I	4,05	6,17	10,45	13,51	4,51	4,77	4,77
244 A	TORRENTE - I	4,05	6,17	10,45	13,51	4,51	4,77	4,77
244 B	TORRENTE - II	4,05	6,76	12,44	16,46	4,51	4,77	4,77
244 C	TORRENTE - III	4,05	7,52	15,01	20,26	4,51	4,77	4,77
244 D	TORRENTE - IV	4,05	7,94	16,44	22,39	4,51	4,77	4,77
244 E	TORRENTE - V	4,05	12,37	28,97	40,96	4,51	4,77	4,77
250 A	VALENCIA - I	4,05	6,17	10,45	13,51	4,51	4,77	4,77
250 B	VALENCIA - II	4,05	6,76	12,44	16,46	4,51	4,77	4,77
250 C	VALENCIA - III	4,05	7,52	15,01	20,26	4,51	4,77	4,77
250 D	VALENCIA - V	4,05	12,37	28,97	40,96	4,51	4,77	4,77
260 A	VINALESA - I	4,05	6,17	10,45	13,51	4,51	4,77	4,77
260 B	VINALESA - II	4,05	6,76	12,44	16,46	4,51	4,77	4,77
8 RIBERAS DEL JUCAR								
8 A	ALBALAT DE LA RIBERA - I	2,44	4,92	9,11	12,13	2,70	2,87	2,87
11 A	ALBERIQUE - II	2,44	5,51	11,10	15,08	2,70	2,87	2,87
11 B	ALBERIQUE - III	2,44	6,27	13,67	18,88	2,70	2,87	2,87
11 C	ALBERIQUE - IV	2,44	6,69	15,10	21,01	2,70	2,87	2,87
16 A	ALCANTARA DE JUCAR - II	2,44	5,51	11,10	15,08	2,70	2,87	2,87
17 A	ALCIRA - I	2,44	4,92	9,11	12,13	2,70	2,87	2,87
17 B	ALCIRA - II	2,44	5,51	11,10	15,08	2,70	2,87	2,87
17 C	ALCIRA - III	2,44	6,27	13,67	18,88	2,70	2,87	2,87
17 D	ALCIRA - IV	2,44	6,69	15,10	21,01	2,70	2,87	2,87
17 E	ALCIRA - V	2,44	11,12	27,63	39,58	2,70	2,87	2,87
19 A	ALCUDIA DE CARLET - II	2,44	5,51	11,10	15,08	2,70	2,87	2,87
19 B	ALCUDIA DE CARLET - IV	2,44	6,69	15,10	21,01	2,70	2,87	2,87
29 A	ALGEMESI - I	2,44	4,92	9,11	12,13	2,70	2,87	2,87
29 B	ALGEMESI - II	2,44	5,51	11,10	15,08	2,70	2,87	2,87
29 C	ALGEMESI - III	2,44	6,27	13,67	18,88	2,70	2,87	2,87
29 D	ALGEMESI - IV	2,44	6,69	15,10	21,01	2,70	2,87	2,87
31 A	ALGINET - II	2,44	5,51	11,10	15,08	2,70	2,87	2,87
31 B	ALGINET - III	2,44	6,27	13,67	18,88	2,70	2,87	2,87
31 C	ALGINET - IV	2,44	6,69	15,10	21,01	2,70	2,87	2,87
35 A	ALMUSAFES - II	2,44	5,51	11,10	15,08	2,70	2,87	2,87
35 B	ALMUSAFES - III	2,44	6,27	13,67	18,88	2,70	2,87	2,87
40 A	ANTELLA - I	2,44	4,92	9,11	12,13	2,70	2,87	2,87
40 B	ANTELLA - II	2,44	5,51	11,10	15,08	2,70	2,87	2,87
53 A	BENEGIDA - II	2,44	5,51	11,10	15,08	2,70	2,87	2,87
53 B	BENEGIDA - III	2,44	6,27	13,67	18,88	2,70	2,87	2,87
60 A	BENIFAYO - II	2,44	5,51	11,10	15,08	2,70	2,87	2,87
60 B	BENIFAYO - III	2,44	6,27	13,67	18,88	2,70	2,87	2,87
63 A	BENIMODO - II	2,44	5,51	11,10	15,08	2,70	2,87	2,87
63 B	BENIMODO - III	2,44	6,27	13,67	18,88	2,70	2,87	2,87
63 C	BENIMODO - IV	2,44	6,69	15,10	21,01	2,70	2,87	2,87
64 A	BENIMUSLEM - II	2,44	5,51	11,10	15,08	2,70	2,87	2,87
64 B	BENIMUSLEM - III	2,44	6,27	13,67	18,88	2,70	2,87	2,87
83 A	CARCAGENTE - I	2,44	4,92	9,11	12,13	2,70	2,87	2,87
83 B	CARCAGENTE - II	2,44	5,51	11,10	15,08	2,70	2,87	2,87
83 C	CARCAGENTE - III	2,44	6,27	13,67	18,88	2,70	2,87	2,87
83 D	CARCAGENTE - IV	2,44	6,69	15,10	21,01	2,70	2,87	2,87
83 E	CARCAGENTE - V	2,44	11,12	27,63	39,58	2,70	2,87	2,87
84 A	CARCER - II	2,44	5,51	11,10	15,08	2,70	2,87	2,87
84 B	CARCER - III	2,44	6,27	13,67	18,88	2,70	2,87	2,87
85 A	CARLET - II	2,44	5,51	11,10	15,08	2,70	2,87	2,87
85 B	CARLET - III	2,44	6,27	13,67	18,88	2,70	2,87	2,87

		OPCION:					
		A	B	C	D	G	H
AMBITO TERRITORIAL		P" COMB.	P" COMB.	P" COMB.	P" COMB.	P" COMB.	P" COMB.
85 C	CARLET - IV	2,44	6,69	15,10	21,01	2,70	2,87
98 A	CORBERA DE ALCIRA - I	2,44	4,92	9,11	12,13	2,70	2,87
98 B	CORBERA DE ALCIRA - II	2,44	5,51	11,10	15,08	2,70	2,87
100 A	COTES - II	2,44	5,51	11,10	15,08	2,70	2,87
105 A	CULLERA - I	2,44	4,92	9,11	12,13	2,70	2,87
105 B	CULLERA - II	2,44	5,51	11,10	15,08	2,70	2,87
123 A	FAVARETA - I	2,44	4,92	9,11	12,13	2,70	2,87
125 A	FORTALENY - II	2,44	5,51	11,10	15,08	2,70	2,87
130 A	GABARDA - I	2,44	4,92	9,11	12,13	2,70	2,87
130 B	GABARDA - II	2,44	5,51	11,10	15,08	2,70	2,87
130 C	GABARDA - III	2,44	6,27	13,67	18,88	2,70	2,87
130 D	GABARDA - IV	2,44	6,69	15,10	21,01	2,70	2,87
139 A	GUADASUAR - I	2,44	4,92	9,11	12,13	2,70	2,87
139 B	GUADASUAR - II	2,44	5,51	11,10	15,08	2,70	2,87
139 C	GUADASUAR - III	2,44	6,27	13,67	18,88	2,70	2,87
139 D	GUADASUAR - IV	2,44	6,69	15,10	21,01	2,70	2,87
139 E	GUADASUAR - V	2,44	11,12	27,63	39,58	2,70	2,87
155 A	LLAURI - I	2,44	4,92	9,11	12,13	2,70	2,87
155 B	LLAURI - II	2,44	5,51	11,10	15,08	2,70	2,87
162 A	MASALAVES - III	2,44	6,27	13,67	18,88	2,70	2,87
162 B	MASALAVES - IV	2,44	6,69	15,10	21,01	2,70	2,87
197 A	POLIÑA DE JUCAR - I	2,44	4,92	9,11	12,13	2,70	2,87
203 A	PUEBLA LARGA - I	2,44	4,92	9,11	12,13	2,70	2,87
203 B	PUEBLA LARGA - II	2,44	5,51	11,10	15,08	2,70	2,87
203 C	PUEBLA LARGA - III	2,44	6,27	13,67	18,88	2,70	2,87
203 D	PUEBLA LARGA - IV	2,44	6,69	15,10	21,01	2,70	2,87
215 A	RIOLA - I	2,44	4,92	9,11	12,13	2,70	2,87
222 A	SAN JUAN DE ENOVA - IV	2,44	6,69	15,10	21,01	2,70	2,87
225 A	SELLENT - II	2,44	5,51	11,10	15,08	2,70	2,87
225 B	SELLENT - III	2,44	6,27	13,67	18,88	2,70	2,87
227 A	SEÑERA - IV	2,44	6,69	15,10	21,01	2,70	2,87
233 A	SOLLANA - I	2,44	4,92	9,11	12,13	2,70	2,87
235 A	SUECA - I	2,44	4,92	9,11	12,13	2,70	2,87
235 B	SUECA - II	2,44	5,51	11,10	15,08	2,70	2,87
236 A	SUMACARCEL - I	2,44	4,92	9,11	12,13	2,70	2,87
236 B	SUMACARCEL - V	2,44	11,12	27,63	39,58	2,70	2,87
246 A	TOUS - I	2,44	4,92	9,11	12,13	2,70	2,87
246 B	TOUS - II	2,44	5,51	11,10	15,08	2,70	2,87
246 C	TOUS - V	2,44	11,12	27,63	39,58	2,70	2,87
257 A	VILLANUEVA DE CASTELLON - II	2,44	5,51	11,10	15,08	2,70	2,87
257 B	VILLANUEVA DE CASTELLON - III	2,44	6,27	13,67	18,88	2,70	2,87
257 C	VILLANUEVA DE CASTELLON - IV	2,44	6,69	15,10	21,01	2,70	2,87
9 GANDIA							
2 A	ADOR - I	2,44	4,93	9,11	12,15	2,70	2,87
23 A	ALFAHUIR - I	2,44	4,93	9,11	12,15	2,70	2,87
23 B	ALFAHUIR - II	2,44	5,52	11,10	15,10	2,70	2,87
33 A	ALMISERAT - I	2,44	4,93	9,11	12,15	2,70	2,87
33 B	ALMISERAT - II	2,44	5,52	11,10	15,10	2,70	2,87
34 A	ALMOINES - II	2,44	5,52	11,10	15,10	2,70	2,87
37 A	ALQUERIA DE LA CONDESA - I	2,44	4,93	9,11	12,15	2,70	2,87
46 A	BARIG - III	2,44	6,28	13,67	18,90	2,70	2,87
46 B	BARIG - V	2,44	11,13	27,63	39,60	2,70	2,87
48 A	BELLREGUART - I	2,44	4,93	9,11	12,15	2,70	2,87
48 B	BELLREGUART - II	2,44	5,52	11,10	15,10	2,70	2,87
55 A	BENIARJO - I	2,44	4,93	9,11	12,15	2,70	2,87
55 B	BENIARJO - II	2,44	5,52	11,10	15,10	2,70	2,87
59 A	BENIFAIRO DE VALLDIGNA - I	2,44	4,93	9,11	12,15	2,70	2,87
59 B	BENIFAIRO DE VALLDIGNA - II	2,44	5,52	11,10	15,10	2,70	2,87
61 A	BENIFLA - I	2,44	4,93	9,11	12,15	2,70	2,87
66 A	BENIRREDRA - I	2,44	4,93	9,11	12,15	2,70	2,87
91 A	CASTELLONET - I	2,44	4,93	9,11	12,15	2,70	2,87
91 B	CASTELLONET - II	2,44	5,52	11,10	15,10	2,70	2,87
113 A	DAIMUZ - I	2,44	4,93	9,11	12,15	2,70	2,87
127 A	FUENTE ENCARROZ - I	2,44	4,93	9,11	12,15	2,70	2,87
127 B	FUENTE ENCARROZ - II	2,44	5,52	11,10	15,10	2,70	2,87
131 A	GANDIA - I	2,44	4,93	9,11	12,15	2,70	2,87
131 B	GANDIA - II	2,44	5,52	11,10	15,10	2,70	2,87
140 A	GUARDAMAR - I	2,44	4,93	9,11	12,15	2,70	2,87
143 A	JARACO - I	2,44	4,93	9,11	12,15	2,70	2,87
143 B	JARACO - II	2,44	5,52	11,10	15,10	2,70	2,87
146 A	JERESA - I	2,44	4,93	9,11	12,15	2,70	2,87
153 A	LUGAR NUEVO SAN JERONIMO - II	2,44	5,52	11,10	15,10	2,70	2,87
153 B	LUGAR NUEVO SAN JERONIMO - III	2,44	6,28	13,67	18,90	2,70	2,87
168 A	MIRAMAR - I	2,44	4,93	9,11	12,15	2,70	2,87
181 A	OLIVA - I	2,44	4,93	9,11	12,15	2,70	2,87
181 B	OLIVA - II	2,44	5,52	11,10	15,10	2,70	2,87
187 A	PALMA DE GANDIA - I	2,44	4,93	9,11	12,15	2,70	2,87
187 B	PALMA DE GANDIA - II	2,44	5,52	11,10	15,10	2,70	2,87
187 C	PALMA DE GANDIA - III	2,44	6,28	13,67	18,90	2,70	2,87
188 A	PALMERA - I	2,44	4,93	9,11	12,15	2,70	2,87
195 A	PILES - I	2,44	4,93	9,11	12,15	2,70	2,87
198 A	POTRIES - I	2,44	4,93	9,11	12,15	2,70	2,87

AMBITO TERRITORIAL	OPCION:					
	A	B	C	D	G	H
	P"COMB.	P"COMB.	P"COMB.	P"COMB.	P"COMB.	P"COMB.
198 B POTRIES - II	2,44	5,52	11,10	15,10	2,70	2,87
208 A RAFELCOFER - I	2,44	4,93	9,11	12,15	2,70	2,87
208 B RAFELCOFER - II	2,44	5,52	11,10	15,10	2,70	2,87
211 A REAL DE GANDIA - I	2,44	4,93	9,11	12,15	2,70	2,87
211 B REAL DE GANDIA - II	2,44	5,52	11,10	15,10	2,70	2,87
218 A ROTOVA - I	2,44	4,93	9,11	12,15	2,70	2,87
218 B ROTOVA - II	2,44	5,52	11,10	15,10	2,70	2,87
231 A SIMAT DE VALLDIGNA - I	2,44	4,93	9,11	12,15	2,70	2,87
231 B SIMAT DE VALLDIGNA - II	2,44	5,52	11,10	15,10	2,70	2,87
231 C SIMAT DE VALLDIGNA - III	2,44	6,28	13,67	18,90	2,70	2,87
231 D SIMAT DE VALLDIGNA - V	2,44	11,13	27,63	39,60	2,70	2,87
238 A TABERNES DE VALLDIGNA - I	2,44	4,93	9,11	12,15	2,70	2,87
238 B TABERNES DE VALLDIGNA - II	2,44	5,52	11,10	15,10	2,70	2,87
255 A VILLALONGA - I	2,44	4,93	9,11	12,15	2,70	2,87
255 B VILLALONGA - V	2,44	11,13	27,63	39,60	2,70	2,87
11 ENGUERA Y LA CANAL						
39 A ANNA - II	2,44	5,52	11,10	15,10	2,70	2,87
39 B ANNA - III	2,44	6,28	13,67	18,90	2,70	2,87
39 C ANNA - IV	2,44	6,70	15,10	21,03	2,70	2,87
39 D ANNA - V	2,44	11,13	27,63	39,60	2,70	2,87
71 A BICORP - IV	2,44	6,70	15,10	21,03	2,70	2,87
71 B BICORP - V	2,44	11,13	27,63	39,60	2,70	2,87
73 A BOLBAITE - III	2,44	6,28	13,67	18,90	2,70	2,87
73 B BOLBAITE - IV	2,44	6,70	15,10	21,03	2,70	2,87
73 C BOLBAITE - V	2,44	11,13	27,63	39,60	2,70	2,87
107 A CHELLA - III	2,44	6,28	13,67	18,90	2,70	2,87
107 B CHELLA - IV	2,44	6,70	15,10	21,03	2,70	2,87
107 C CHELLA - V	2,44	11,13	27,63	39,60	2,70	2,87
118 A ENGUERA - III	2,44	6,28	13,67	18,90	2,70	2,87
118 B ENGUERA - IV	2,44	6,70	15,10	21,03	2,70	2,87
118 C ENGUERA - V	2,44	11,13	27,63	39,60	2,70	2,87
121 A ESTUBENY - II	2,44	5,52	11,10	15,10	2,70	2,87
121 B ESTUBENY - III	2,44	6,28	13,67	18,90	2,70	2,87
167 A MILLARES - V	2,44	11,13	27,63	39,60	2,70	2,87
179 A NAVARRES - IV	2,44	6,70	15,10	21,03	2,70	2,87
179 B NAVARRES - V	2,44	11,13	27,63	39,60	2,70	2,87
206 A QUESA - IV	2,44	6,70	15,10	21,03	2,70	2,87
206 B QUESA - V	2,44	11,13	27,63	39,60	2,70	2,87
12 LA COSTERA DE JATIVA						
20 A ALCUDIA DE CRESPINS - II	2,44	5,52	11,10	15,10	2,70	2,87
20 B ALCUDIA DE CRESPINS - III	2,44	6,28	13,67	18,90	2,70	2,87
20 C ALCUDIA DE CRESPINS - V	2,44	11,13	27,63	39,60	2,70	2,87
45 A BARCHETA - I	2,44	4,93	9,11	12,15	2,70	2,87
45 B BARCHETA - II	2,44	5,52	11,10	15,10	2,70	2,87
45 C BARCHETA - III	2,44	6,28	13,67	18,90	2,70	2,87
45 D BARCHETA - IV	2,44	6,70	15,10	21,03	2,70	2,87
45 E BARCHETA - V	2,44	11,13	27,63	39,60	2,70	2,87
81 A CANALS - II	2,44	5,52	11,10	15,10	2,70	2,87
81 B CANALS - III	2,44	6,28	13,67	18,90	2,70	2,87
81 C CANALS - IV	2,44	6,70	15,10	21,03	2,70	2,87
96 A CERDA - IV	2,44	6,70	15,10	21,03	2,70	2,87
96 B CERDA - V	2,44	11,13	27,63	39,60	2,70	2,87
119 A ENOVA - II	2,44	5,52	11,10	15,10	2,70	2,87
119 B ENOVA - III	2,44	6,28	13,67	18,90	2,70	2,87
119 C ENOVA - IV	2,44	6,70	15,10	21,03	2,70	2,87
128 A FUENTE LA HIGUERA - V	2,44	11,13	27,63	39,60	2,70	2,87
132 A GENOVES - I	2,44	4,93	9,11	12,15	2,70	2,87
132 B GENOVES - II	2,44	5,52	11,10	15,10	2,70	2,87
132 C GENOVES - III	2,44	6,28	13,67	18,90	2,70	2,87
132 D GENOVES - IV	2,44	6,70	15,10	21,03	2,70	2,87
137 A GRANJA DE LA COSTERA (LA) - IV	2,44	6,70	15,10	21,03	2,70	2,87
145 A JATIVA - I	2,44	4,93	9,11	12,15	2,70	2,87
145 B JATIVA - II	2,44	5,52	11,10	15,10	2,70	2,87
145 C JATIVA - III	2,44	6,28	13,67	18,90	2,70	2,87
145 D JATIVA - IV	2,44	6,70	15,10	21,03	2,70	2,87
145 E JATIVA - V	2,44	11,13	27,63	39,60	2,70	2,87
151 A LUGAR NUEVO DE FENOLLET - III	2,44	6,28	13,67	18,90	2,70	2,87
151 B LUGAR NUEVO DE FENOLLET - IV	2,44	6,70	15,10	21,03	2,70	2,87
154 A LLANERA DE RANES - I	2,44	4,93	9,11	12,15	2,70	2,87
154 B LLANERA DE RANES - III	2,44	6,28	13,67	18,90	2,70	2,87
154 C LLANERA DE RANES - IV	2,44	6,70	15,10	21,03	2,70	2,87
154 D LLANERA DE RANES - V	2,44	11,13	27,63	39,60	2,70	2,87
157 A LLOSA DE RANES - I	2,44	4,93	9,11	12,15	2,70	2,87
157 B LLOSA DE RANES - II	2,44	5,52	11,10	15,10	2,70	2,87
157 C LLOSA DE RANES - IV	2,44	6,70	15,10	21,03	2,70	2,87
160 A MANUEL - I	2,44	4,93	9,11	12,15	2,70	2,87
160 B MANUEL - III	2,44	6,28	13,67	18,90	2,70	2,87
170 A MOGENTE - IV	2,44	6,70	15,10	21,03	2,70	2,87

AMBITO TERRITORIAL	OPCION:					
	A	B	C	D	G	H
	P"COMB.	P"COMB.	P"COMB.	P"COMB.	P"COMB.	P"COMB.
170 B MOGENTE - V	2,44	11,13	27,63	39,60	2,70	2,87
174 A MONTESA - I	2,44	4,93	9,11	12,15	2,70	2,87
174 B MONTESA - II	2,44	5,52	11,10	15,10	2,70	2,87
174 C MONTESA - III	2,44	6,28	13,67	18,90	2,70	2,87
174 D MONTESA - IV	2,44	6,70	15,10	21,03	2,70	2,87
174 E MONTESA - V	2,44	11,13	27,63	39,60	2,70	2,87
180 A NOVELE - II	2,44	5,52	11,10	15,10	2,70	2,87
209 A RAFELGUARAF - III	2,44	6,28	13,67	18,90	2,70	2,87
209 B RAFELGUARAF - IV	2,44	6,70	15,10	21,03	2,70	2,87
209 C RAFELGUARAF - V	2,44	11,13	27,63	39,60	2,70	2,87
217 A ROTGLA Y CORBERA - I	2,44	4,93	9,11	12,15	2,70	2,87
217 B ROTGLA Y CORBERA - IV	2,44	6,70	15,10	21,03	2,70	2,87
243 A TORRELLA - IV	2,44	6,70	15,10	21,03	2,70	2,87
251 A VALLADA - III	2,44	6,28	13,67	18,90	2,70	2,87
251 B VALLADA - IV	2,44	6,70	15,10	21,03	2,70	2,87
251 C VALLADA - V	2,44	11,13	27,63	39,60	2,70	2,87
253 A VALLES - IV	2,44	6,70	15,10	21,03	2,70	2,87
13 VALLES DE ALBAIDA						
3 A ADZANETA DE ALBAIDA - IV	2,44	6,70	15,10	21,03	2,70	2,87
3 B ADZANETA DE ALBAIDA - V	2,44	11,13	27,63	39,60	2,70	2,87
4 A AGULLENT - IV	2,44	6,70	15,10	21,03	2,70	2,87
4 B AGULLENT - V	2,44	11,13	27,63	39,60	2,70	2,87
6 A ALBAIDA - IV	2,44	6,70	15,10	21,03	2,70	2,87
6 B ALBAIDA - V	2,44	11,13	27,63	39,60	2,70	2,87
27 A ALFARRASI - V	2,44	11,13	27,63	39,60	2,70	2,87
42 A AYELO DE MALFERIT - V	2,44	11,13	27,63	39,60	2,70	2,87
43 A AYELO DE RUGAT - IV	2,44	6,70	15,10	21,03	2,70	2,87
43 B AYELO DE RUGAT - V	2,44	11,13	27,63	39,60	2,70	2,87
47 A BELGIDA - IV	2,44	6,70	15,10	21,03	2,70	2,87
47 B BELGIDA - V	2,44	11,13	27,63	39,60	2,70	2,87
49 A BELLUS - IV	2,44	11,13	27,63	39,60	2,70	2,87
56 A BENIATJAR - V	2,44	11,13	27,63	39,60	2,70	2,87
57 A BENICOLET - IV	2,44	6,70	15,10	21,03	2,70	2,87
57 B BENICOLET - V	2,44	11,13	27,63	39,60	2,70	2,87
62 A BENIGANIM - V	2,44	11,13	27,63	39,60	2,70	2,87
68 A BENISODA - IV	2,44	6,70	15,10	21,03	2,70	2,87
68 B BENISODA - V	2,44	11,13	27,63	39,60	2,70	2,87
69 A BENISUERA - V	2,44	11,13	27,63	39,60	2,70	2,87
72 A BOCAIRENTE - V	2,44	11,13	27,63	39,60	2,70	2,87
75 A BUFALI - V	2,44	11,13	27,63	39,60	2,70	2,87
86 A CARRICOLA - IV	2,44	6,70	15,10	21,03	2,70	2,87
86 B CARRICOLA - V	2,44	11,13	27,63	39,60	2,70	2,87
90 A CASTELLON DE RUGAT - V	2,44	11,13	27,63	39,60	2,70	2,87
104 A CUATRETONDA - IV	2,44	6,70	15,10	21,03	2,70	2,87
104 B CUATRETONDA - V	2,44	11,13	27,63	39,60	2,70	2,87
124 A FONTANARES - V	2,44	11,13	27,63	39,60	2,70	2,87
138 A GUADASEQUIES - V	2,44	11,13	27,63	39,60	2,70	2,87
150 A LUCHENTE - V	2,44	11,13	27,63	39,60	2,70	2,87
173 A MONTABERNER - V	2,44	11,13	27,63	39,60	2,70	2,87
175 A MONTICHELVO - IV	2,44	6,70	15,10	21,03	2,70	2,87
175 B MONTICHELVO - V	2,44	11,13	27,63	39,60	2,70	2,87
183 A OLLERIA - V	2,44	11,13	27,63	39,60	2,70	2,87
184 A ONTENIENTE - IV	2,44	6,70	15,10	21,03	2,70	2,87
184 B ONTENIENTE - V	2,44	11,13	27,63	39,60	2,70	2,87
185 A OTOS - V	2,44	11,13	27,63	39,60	2,70	2,87
189 A PALOMAR - IV	2,44	6,70	15,10	21,03	2,70	2,87
189 B PALOMAR - V	2,44	11,13	27,63	39,60	2,70	2,87
196 A PINET - V	2,44	11,13	27,63	39,60	2,70	2,87
200 A PUEBLA DEL DUC - V	2,44	11,13	27,63	39,60	2,70	2,87
210 A RAFOL DE SALEM - V	2,44	11,13	27,63	39,60	2,70	2,87
219 A RUGAT - IV	2,44	6,70	15,10	21,03	2,70	2,87
219 B RUGAT - V	2,44	11,13	27,63	39,60	2,70	2,87
221 A SALEM - V	2,44	11,13	27,63	39,60	2,70	2,87
226 A SEMPERE - V	2,44	11,13	27,63	39,60	2,70	2,87
240 A TERRATEIG - III	2,44	6,28	13,67	18,90	2,70	2,87
240 B TERRATEIG - IV	2,44	6,70	15,10	21,03	2,70	2,87

TARIFA DE PRIMAS COMERCIALES DEL SEGURO :
MANDARINA
 TASAS POR CADA 100 PTAS. DE CAPITAL ASFGURADO

PLAN - 1994

AMBITO TERRITORIAL	OPCION:	A	B	H	J
		P"COMB.	P"COMB.	P"COMB.	P"COMB.
03 ALICANTE					
1 VINALOPO					
2	AGOST	3,72	3,96	4,17	4,40
19	ASPE	3,72	3,96	4,17	4,40
93	NOVELDA	3,72	3,96	4,17	4,40
104	PETREL	3,72	3,96	4,17	4,40
2 MONTAÑA					
27	BENIARDA	3,72	3,96	4,17	4,40
37	BENIMANTELL	3,72	3,96	4,17	4,40
75	GUADALEST	3,72	3,96	4,17	4,40
3 MARQUESADO					
1	ABSUBIA	3,72	3,96	4,17	4,40
6	ALCALALI	3,72	3,96	4,17	4,40
26	BENIARBEIG	3,72	3,96	4,17	4,40
29	BENICHEMBLA	3,72	3,96	4,17	4,40
30	BENIDOLEIG	3,72	3,96	4,17	4,40
40	BENIMELI	3,72	3,96	4,17	4,40
41	BENISA	3,72	3,96	4,17	4,40
42	BENITACHELL	3,72	3,96	4,17	4,40
47	CALPE	3,72	3,96	4,17	4,40
63	DENIA	3,72	3,96	4,17	4,40
71	GATA DE GORGOS	3,72	3,96	4,17	4,40
81	JALON	3,72	3,96	4,17	4,40
82	JAVEA	3,72	3,96	4,17	4,40
85	LLIBER	3,72	3,96	4,17	4,40
87	MIRAFLOR	3,72	3,96	4,17	4,40
91	MURLA	3,72	3,96	4,17	4,40
95	ONDARA	3,72	3,96	4,17	4,40
97	ORBA	3,72	3,96	4,17	4,40
100	PARCENT	3,72	3,96	4,17	4,40
101	PEDREGUER	3,72	3,96	4,17	4,40
102	PEGO	3,72	3,96	4,17	4,40
110	RAFOL DE ALMUNIA	3,72	3,96	4,17	4,40
115	SAGRA	3,72	3,96	4,17	4,40
117	SANET Y NEGRALS	3,72	3,96	4,17	4,40
125	SENIJA	3,72	3,96	4,17	4,40
126	SETLA Y MIRARROSA	3,72	3,96	4,17	4,40
128	TEULADA	3,72	3,96	4,17	4,40
131	TORMOS	3,72	3,96	4,17	4,40
135	VALL DE EBO	3,72	3,96	4,17	4,40
136	VALL DE GALLINERA	3,72	3,96	4,17	4,40
137	VALL DE LAGUART	3,72	3,96	4,17	4,40
138	VERGEL	3,72	3,96	4,17	4,40
4 CENTRAL					
4	AGUAS DE BUSOT	3,72	3,96	4,17	4,40
11	ALFAZ DEL PI	3,72	3,96	4,17	4,40
14	ALICANTE	3,72	3,96	4,17	4,40
18	ALTEA	3,72	3,96	4,17	4,40
31	BENIDORM	3,72	3,96	4,17	4,40
45	BOLULLA	3,72	3,96	4,17	4,40
46	BUSOT	3,72	3,96	4,17	4,40
48	CALLOSA DE ENSARRIA	3,72	3,96	4,17	4,40
50	CAMPELLO	3,72	3,96	4,17	4,40
69	FINESTRAT	3,72	3,96	4,17	4,40
83	JIJONA	3,72	3,96	4,17	4,40
90	MUCHAMIEL	3,72	3,96	4,17	4,40
94	NUCIA (LA)	3,72	3,96	4,17	4,40
98	ORCHETA	3,72	3,96	4,17	4,40
107	POLOP DE LA MARINA	3,72	3,96	4,17	4,40
112	RELLEU	3,72	3,96	4,17	4,40
119	SAN JUAN DE ALICANTE	3,72	3,96	4,17	4,40
122	SAN VICENTE DEL RASPEIG	3,72	3,96	4,17	4,40
124	SELLA	3,72	3,96	4,17	4,40
127	TARBENA	3,72	3,96	4,17	4,40
139	VILLAJYOYOSA	3,72	3,96	4,17	4,40
5 MERIDIONAL					
5	ALBATERA	3,72	3,96	4,17	4,40
12	ALGORFA	3,72	3,96	4,17	4,40
15	ALMORADI	3,72	3,96	4,17	4,40
24	BENEJUZAR	3,72	3,96	4,17	4,40
25	BENFERRI	3,72	3,96	4,17	4,40
34	BENIJOFAR	3,72	3,96	4,17	4,40
44	BIGASTRO	3,72	3,96	4,17	4,40
49	CALLOSA DE SEGURA	3,72	3,96	4,17	4,40
55	CATRAL	3,72	3,96	4,17	4,40
58	COX	3,72	3,96	4,17	4,40

AMBITO TERRITORIAL		OPCION:	A	B	H	J
		P"COMB.	P"COMB.	P"COMB.	P"COMB.	P"COMB.
59	CREVILLENTE	3,72	3,96	4,17	4,40	
61	DAYA NUEVA	3,72	3,96	4,17	4,40	
62	DAYA VIEJA	3,72	3,96	4,17	4,40	
64	DOLORES	3,72	3,96	4,17	4,40	
65	ELCHE	3,72	3,96	4,17	4,40	
70	FORMENTERA DE SEGURA	3,72	3,96	4,17	4,40	
74	GRANJA DE ROCAMORA	3,72	3,96	4,17	4,40	
76	GUARDAMAR DEL SEGURA	3,72	3,96	4,17	4,40	
80	JACARILLA	3,72	3,96	4,17	4,40	
99	ORIHUELA	3,72	3,96	4,17	4,40	
108	PUEBLA DE ROCAMORA	3,72	3,96	4,17	4,40	
109	RAFAL	3,72	3,96	4,17	4,40	
111	REDOVAN	3,72	3,96	4,17	4,40	
113	ROJALES	3,72	3,96	4,17	4,40	
118	SAN FULGENCIO	3,72	3,96	4,17	4,40	
120	SAN MIGUEL DE SALINAS	3,72	3,96	4,17	4,40	
121	SANTA POLA	3,72	3,96	4,17	4,40	
133	TORREVIEJA	3,72	3,96	4,17	4,40	
141	PILAR DE LA HORADADA	3,72	3,96	4,17	4,40	
04 ALMERIA						
2 ALTO ALMAZORA						
4	ALBANCHEZ	3,75	3,98	4,19	4,43	
6	ALBOX	3,75	3,98	4,19	4,43	
8	ALCONTAR	3,75	3,98	4,19	4,43	
17	ARBOLEAS	3,75	3,98	4,19	4,43	
18	ARMUÑA DE ALMANZORA	3,75	3,98	4,19	4,43	
19	BACARES	3,75	3,98	4,19	4,43	
21	BAYARQUE	3,75	3,98	4,19	4,43	
31	CANTORIA	3,75	3,98	4,19	4,43	
34	COBDAR	3,75	3,98	4,19	4,43	
36	CHERCOS	3,75	3,98	4,19	4,43	
44	FINES	3,75	3,98	4,19	4,43	
56	LAROYA	3,75	3,98	4,19	4,43	
58	LIJAR	3,75	3,98	4,19	4,43	
61	LUCAR	3,75	3,98	4,19	4,43	
62	MACAEL	3,75	3,98	4,19	4,43	
69	OLULA DEL RIO	3,75	3,98	4,19	4,43	
70	ORIA	3,75	3,98	4,19	4,43	
72	PARTALOA	3,75	3,98	4,19	4,43	
76	PURCHENA	3,75	3,98	4,19	4,43	
83	SERON	3,75	3,98	4,19	4,43	
84	SIERRO	3,75	3,98	4,19	4,43	
85	SOMONTIN	3,75	3,98	4,19	4,43	
87	SUFLI	3,75	3,98	4,19	4,43	
89	TABERNO	3,75	3,98	4,19	4,43	
92	TIJOLA	3,75	3,98	4,19	4,43	
96	URRACAL	3,75	3,98	4,19	4,43	
103	ZURGENA	3,75	3,98	4,19	4,43	
3 BAJO ALMAZORA						
16	ANTAS	3,75	3,98	4,19	4,43	
22	BEDAR	3,75	3,98	4,19	4,43	
35	CUEVAS DE ALMANZORA	3,75	3,98	4,19	4,43	
48	GALLARDOS (LOS)	3,75	3,98	4,19	4,43	
49	GARRUCHA	3,75	3,98	4,19	4,43	
53	HUERCAL-OVERA	3,75	3,98	4,19	4,43	
64	MOJACAR	3,75	3,98	4,19	4,43	
75	PULPI	3,75	3,98	4,19	4,43	
93	TURRE	3,75	3,98	4,19	4,43	
100	VERA	3,75	3,98	4,19	4,43	
4 RIO NACIMIENTO						
5	ALBOLODUY	3,75	3,98	4,19	4,43	
10	ALHABIA	3,75	3,98	4,19	4,43	
15	ALSODUX	3,75	3,98	4,19	4,43	
50	GERGAL	3,75	3,98	4,19	4,43	
65	NACIMIENTO	3,75	3,98	4,19	4,43	
80	SANTA CRUZ	3,75	3,98	4,19	4,43	
5 CAMPO TABERNAS						
9	ALCUDIA DE MONTEAGUD	3,75	3,98	4,19	4,43	
26	BENITAGLA	3,75	3,98	4,19	4,43	
27	BENIZALON	3,75	3,98	4,19	4,43	
33	CASTRO DE FILABRES	3,75	3,98	4,19	4,43	
59	LUBRIN	3,75	3,98	4,19	4,43	
60	LUCAINENA DE LAS TORRES	3,75	3,98	4,19	4,43	
68	OLULA DE CASTRO	3,75	3,98	4,19	4,43	
82	SENES	3,75	3,98	4,19	4,43	
86	SORBAS	3,75	3,98	4,19	4,43	
88	TABERNAS	3,75	3,98	4,19	4,43	
90	TAHAL	3,75	3,98	4,19	4,43	
94	TURRILLAS	3,75	3,98	4,19	4,43	

		OPCION:			
		A	B	H	J
AMBITO TERRITORIAL		P" COMB.	P" COMB.	P" COMB.	P" COMB.
95	ULEILA DEL CAMPO	3,75	3,98	4,19	4,43
97	VELEFIQUE	3,75	3,98	4,19	4,43
6 ALTO ANDARAX					
7	ALCOLEA	3,75	3,98	4,19	4,43
11	ALHAMA DE ALMERIA	3,75	3,98	4,19	4,43
12	ALICUN	3,75	3,98	4,19	4,43
14	ALMOCITA	3,75	3,98	4,19	4,43
20	BAYARCAL	3,75	3,98	4,19	4,43
23	BEIRES	3,75	3,98	4,19	4,43
28	BENTARIQUE	3,75	3,98	4,19	4,43
30	CANJAYAR	3,75	3,98	4,19	4,43
46	FONDON	3,75	3,98	4,19	4,43
51	HUECIJA	3,75	3,98	4,19	4,43
54	ILLAR	3,75	3,98	4,19	4,43
55	INSTINCION	3,75	3,98	4,19	4,43
57	LAUJAR DE ANDARAX	3,75	3,98	4,19	4,43
67	OHANES	3,75	3,98	4,19	4,43
71	PADULES	3,75	3,98	4,19	4,43
73	PATERNA DEL RIO	3,75	3,98	4,19	4,43
77	RAGOL	3,75	3,98	4,19	4,43
91	TERQUE	3,75	3,98	4,19	4,43
7 CAMPO DALIAS					
3	ADRA	3,75	3,98	4,19	4,43
25	BENINAR	3,75	3,98	4,19	4,43
29	BERJA	3,75	3,98	4,19	4,43
38	DALIAS	3,75	3,98	4,19	4,43
39	DARRICAL	3,75	3,98	4,19	4,43
41	ENIX	3,75	3,98	4,19	4,43
43	FELIX	3,75	3,98	4,19	4,43
79	ROQUETAS DE MAR	3,75	3,98	4,19	4,43
102	VICAR	3,75	3,98	4,19	4,43
104	EL EJIDO	3,75	3,98	4,19	4,43
105	LA MOJONERA	3,75	3,98	4,19	4,43
8 CAMPO NIJAR Y BAJO ANDARA					
13	ALMERIA	3,75	3,98	4,19	4,43
24	BENAHADUX	3,75	3,98	4,19	4,43
32	CARBONERAS	3,75	3,98	4,19	4,43
47	GADOR	3,75	3,98	4,19	4,43
52	HUERCAL DE ALMERIA	3,75	3,98	4,19	4,43
66	NIJAR	3,75	3,98	4,19	4,43
74	PECHINA	3,75	3,98	4,19	4,43
78	RIOJA	3,75	3,98	4,19	4,43
81	SANTA FE DE MONDUJAR	3,75	3,98	4,19	4,43
101	VIATOR	3,75	3,98	4,19	4,43
06 BADAJOZ					
2 MERIDA					
4	ALANGE	3,75	3,98	4,19	4,43
9	ALJUCEN	3,75	3,98	4,19	4,43
12	ARROYO DE SAN SERVAN	3,75	3,98	4,19	4,43
25	CALAMONTE	3,75	3,98	4,19	4,43
31	CARMONITA	3,75	3,98	4,19	4,43
32	CARRASCALEJO (EL)	3,75	3,98	4,19	4,43
38	CORDOBILLA DE LACARA	3,75	3,98	4,19	4,43
43	DON ALVARO	3,75	3,98	4,19	4,43
46	ESPARRAGALEJO	3,75	3,98	4,19	4,43
58	GARROVILLA (LA)	3,75	3,98	4,19	4,43
72	LOBON	3,75	3,98	4,19	4,43
83	MERIDA	3,75	3,98	4,19	4,43
84	MIRANDILLA	3,75	3,98	4,19	4,43
88	MONTIJO	3,75	3,98	4,19	4,43
90	NAVA DE SANTIAGO (LA)	3,75	3,98	4,19	4,43
94	OLIVA DE MERIDA	3,75	3,98	4,19	4,43
103	PUEBLA DE LA CALZADA	3,75	3,98	4,19	4,43
119	SAN PEDRO DE MERIDA	3,75	3,98	4,19	4,43
132	TORREMAYOR	3,75	3,98	4,19	4,43
133	TORREMEGIA	3,75	3,98	4,19	4,43
135	TRUJILLANOS	3,75	3,98	4,19	4,43
145	VALVERDE DE MERIDA	3,75	3,98	4,19	4,43
151	VILLAGONZALO	3,75	3,98	4,19	4,43
162	ZARZA DE ALANGE	3,75	3,98	4,19	4,43
6 BADAJOZ					
5	ALBUERA (LA)	3,75	3,98	4,19	4,43
10	ALMENDRAL	3,75	3,98	4,19	4,43
15	BADAJOZ	3,75	3,98	4,19	4,43
40	CORTE DE PELEAS	3,75	3,98	4,19	4,43
45	ENTRIN BAJO	3,75	3,98	4,19	4,43
92	NOGALES	3,75	3,98	4,19	4,43
128	TALAVERA LA REAL	3,75	3,98	4,19	4,43
131	TORRE DE MIGUEL SESMERO	3,75	3,98	4,19	4,43

		OPCION:	A	B	H	J
AMBITO TERRITORIAL		P"COMB.	P"COMB.	P"COMB.	P"COMB.	P"COMB.
9 OLIVENZA						
7	ALCONCHEL	3,75	3,98	4,19	4,43	4,43
42	CHELES	3,75	3,98	4,19	4,43	4,43
66	HIGUERA DE VARGAS	3,75	3,98	4,19	4,43	4,43
95	OLIVENZA	3,75	3,98	4,19	4,43	4,43
129	TALIGA	3,75	3,98	4,19	4,43	4,43
143	VALVERDE DE LEGANES	3,75	3,98	4,19	4,43	4,43
154	VILLANUEVA DEL FRESNO	3,75	3,98	4,19	4,43	4,43
07 BALEARES						
1 IBIZA						
24	FORMENTERA	3,75	3,98	4,19	4,43	4,43
26	IBIZA	3,75	3,98	4,19	4,43	4,43
46	SAN ANTONIO ABAD	3,75	3,98	4,19	4,43	4,43
48	SAN JOSE	3,75	3,98	4,19	4,43	4,43
50	SAN JUAN BAUTISTA	3,75	3,98	4,19	4,43	4,43
54	SANTA EULALIA DEL RIO	3,75	3,98	4,19	4,43	4,43
2 MALLORCA						
1	ALARO	3,75	3,98	4,19	4,43	4,43
3	ALCUDIA	3,75	3,98	4,19	4,43	4,43
4	ALGAIDA	3,75	3,98	4,19	4,43	4,43
5	ANDRAITX	3,75	3,98	4,19	4,43	4,43
6	ARTA	3,75	3,98	4,19	4,43	4,43
7	BAÑALBUFAR	3,75	3,98	4,19	4,43	4,43
8	BINISALEM	3,75	3,98	4,19	4,43	4,43
9	BUGER	3,75	3,98	4,19	4,43	4,43
10	BUÑOLA	3,75	3,98	4,19	4,43	4,43
11	CALVIA	3,75	3,98	4,19	4,43	4,43
12	CAMPANET	3,75	3,98	4,19	4,43	4,43
13	CAMPOS DEL PUERTO	3,75	3,98	4,19	4,43	4,43
14	CAPDEPERA	3,75	3,98	4,19	4,43	4,43
16	CONSELL	3,75	3,98	4,19	4,43	4,43
17	COSTITX	3,75	3,98	4,19	4,43	4,43
18	DEYA	3,75	3,98	4,19	4,43	4,43
19	ESCORCA	3,75	3,98	4,19	4,43	4,43
20	ESPORLAS	3,75	3,98	4,19	4,43	4,43
21	ESTELLENCHA	3,75	3,98	4,19	4,43	4,43
22	FELANITX	3,75	3,98	4,19	4,43	4,43
25	FORNALUTX	3,75	3,98	4,19	4,43	4,43
27	INCA	3,75	3,98	4,19	4,43	4,43
28	LLORET DE VISTA ALEGRE	3,75	3,98	4,19	4,43	4,43
29	LLOSETA	3,75	3,98	4,19	4,43	4,43
30	LLUBI	3,75	3,98	4,19	4,43	4,43
31	LLUCHMAYOR	3,75	3,98	4,19	4,43	4,43
33	MANACOR	3,75	3,98	4,19	4,43	4,43
34	MANCOR DEL VALLE	3,75	3,98	4,19	4,43	4,43
35	MARIA DE LA SALUD	3,75	3,98	4,19	4,43	4,43
36	MARRATXI	3,75	3,98	4,19	4,43	4,43
38	MONTUIRI	3,75	3,98	4,19	4,43	4,43
39	MURO	3,75	3,98	4,19	4,43	4,43
40	PALMA	3,75	3,98	4,19	4,43	4,43
41	PETRA	3,75	3,98	4,19	4,43	4,43
42	POLLENSA	3,75	3,98	4,19	4,43	4,43
43	PORRERAS	3,75	3,98	4,19	4,43	4,43
44	PUEBLA (LA)	3,75	3,98	4,19	4,43	4,43
45	PUIGPUÑENT	3,75	3,98	4,19	4,43	4,43
47	SANCELLAS	3,75	3,98	4,19	4,43	4,43
49	SAN JUAN	3,75	3,98	4,19	4,43	4,43
51	SAN LORENZO DEL CARDESSAR	3,75	3,98	4,19	4,43	4,43
53	SANTA EUGENIA	3,75	3,98	4,19	4,43	4,43
55	SANTA MARGARITA	3,75	3,98	4,19	4,43	4,43
56	SANTA MARIA DEL CAMI	3,75	3,98	4,19	4,43	4,43
57	SANTANY	3,75	3,98	4,19	4,43	4,43
58	SELVA	3,75	3,98	4,19	4,43	4,43
59	SES SALINES	3,75	3,98	4,19	4,43	4,43
60	SINUE	3,75	3,98	4,19	4,43	4,43
61	SOLLER	3,75	3,98	4,19	4,43	4,43
62	SON SERVERA	3,75	3,98	4,19	4,43	4,43
63	VALLDEMOSA	3,75	3,98	4,19	4,43	4,43
65	VILLAFRANCA DE BONANY	3,75	3,98	4,19	4,43	4,43
3 MENORCA						
2	ALAYOR	3,75	3,98	4,19	4,43	4,43
15	CIUDADELA	3,75	3,98	4,19	4,43	4,43
23	FERRERIAS	3,75	3,98	4,19	4,43	4,43
32	MAHON	3,75	3,98	4,19	4,43	4,43
37	MERCADAL	3,75	3,98	4,19	4,43	4,43
52	SAN LUIS	3,75	3,98	4,19	4,43	4,43
64	VILLACARLOS	3,75	3,98	4,19	4,43	4,43

		OPCION:	A	B	H	J
AMBITO TERRITORIAL		P"COMB.	P"COMB.	P"COMB.	P"COMB.	P"COMB.
10 CACERES						
1 CACERES						
10	ALCUESCAR	3,75	3,98	4,19	4,43	4,43
45	CANAVERAL	3,75	3,98	4,19	4,43	4,43
56	CASAS DE MILLAN	3,75	3,98	4,19	4,43	4,43
126	MONTANCHEZ	3,75	3,98	4,19	4,43	4,43
198	VALDEFUENTES	3,75	3,98	4,19	4,43	4,43
10 CORIA						
3	ACEBO	3,75	3,98	4,19	4,43	4,43
11 CADIZ						
1 CAMPIÑA DE CADIZ						
3	ALGAR	3,00	3,18	3,36	3,55	3,55
6	ARCOS DE LA FRONTERA	3,00	3,18	3,36	3,55	3,55
10	BORNOS	3,00	3,18	3,36	3,55	3,55
17	ESPERA	3,00	3,18	3,36	3,55	3,55
20	JEREZ DE LA FRONTERA	3,00	3,18	3,36	3,55	3,55
27	PUERTO DE STA MARIA (EL)	3,00	3,18	3,36	3,55	3,55
37	TREBUJENA	3,00	3,18	3,36	3,55	3,55
41	VILLAMARTIN	3,00	3,18	3,36	3,55	3,55
2 COSTA NOROESTE DE CADIZ						
12	CADIZ	3,00	3,18	3,36	3,55	3,55
14	CONIL	3,00	3,18	3,36	3,55	3,55
15	CHICLANA DE LA FRONTERA	3,00	3,18	3,36	3,55	3,55
16	CHIPIONA	3,00	3,18	3,36	3,55	3,55
30	ROTA	3,00	3,18	3,36	3,55	3,55
31	SAN FERNANDO	3,00	3,18	3,36	3,55	3,55
32	SANLUCAR DE BARRAMEDA	3,00	3,18	3,36	3,55	3,55
3 SIERRA DE CADIZ						
2	ALCALA DEL VALLE	3,00	3,18	3,36	3,55	3,55
5	ALGODONALES	3,00	3,18	3,36	3,55	3,55
9	BENAOCAZ	3,00	3,18	3,36	3,55	3,55
11	BOSQUE (EL)	3,00	3,18	3,36	3,55	3,55
18	GASTOR (EL)	3,00	3,18	3,36	3,55	3,55
19	GRAZALEMA	3,00	3,18	3,36	3,55	3,55
24	OLVERA	3,00	3,18	3,36	3,55	3,55
26	PRADO DEL REY	3,00	3,18	3,36	3,55	3,55
29	PUERTO SERRANO	3,00	3,18	3,36	3,55	3,55
34	SETENIL	3,00	3,18	3,36	3,55	3,55
36	TORRE ALHAQUIME	3,00	3,18	3,36	3,55	3,55
38	UBRIQUE	3,00	3,18	3,36	3,55	3,55
40	VILLALUENGA DEL ROSARIO	3,00	3,18	3,36	3,55	3,55
42	ZAHARA	3,00	3,18	3,36	3,55	3,55
4 DE LA JANDA						
1	ALCALA DE LOS GAZULES	3,00	3,18	3,36	3,55	3,55
7	BARBATE DE FRANCO	3,00	3,18	3,36	3,55	3,55
23	MEDINA-SIDONIA	3,00	3,18	3,36	3,55	3,55
25	PATERNA DE RIVERA	3,00	3,18	3,36	3,55	3,55
28	PUERTO REAL	3,00	3,18	3,36	3,55	3,55
39	VEJER DE LA FRONTERA	3,00	3,18	3,36	3,55	3,55
5 CAMPO DE GIBRALTAR						
4	ALGECIRAS	3,00	3,18	3,36	3,55	3,55
8	BARRIOS (LOS)	3,00	3,18	3,36	3,55	3,55
13	CASTELLAR DE LA FRONTERA	3,00	3,18	3,36	3,55	3,55
21	JIMENA DE LA FRONTERA	3,00	3,18	3,36	3,55	3,55
22	LINEA (LA)	3,00	3,18	3,36	3,55	3,55
33	SAN ROQUE	3,00	3,18	3,36	3,55	3,55
35	TARIFA	3,00	3,18	3,36	3,55	3,55
12 CASTELLON						
2 BAJO MAESTRAZGO						
44	CERVERA DEL MAESTRE	4,48	4,76	4,99	5,29	5,29
101	SAN RAFAEL DEL RIO	4,48	4,76	4,99	5,29	5,29
121	TRAIQUERA	4,48	4,76	4,99	5,29	5,29
3 LLANOS CENTRALES						
29	BENLLOCH	4,48	4,76	4,99	5,29	5,29
49	COSTUR	4,48	4,76	4,99	5,29	5,29
94	PUEBLA-TORNESA	4,48	4,76	4,99	5,29	5,29
122	USERAS	4,48	4,76	4,99	5,29	5,29
124	VALL DE ALBA	4,48	4,76	4,99	5,29	5,29
128	VILLAFAMES	4,48	4,76	4,99	5,29	5,29
132	VILLANUEVA DE ALCOLEA	4,48	4,76	4,99	5,29	5,29
4 PENAGOLOSA						
5	ALCORA	4,48	4,76	4,99	5,29	5,29
60	FIGUEROLES	4,48	4,76	4,99	5,29	5,29
5 LITORAL NORTE						
4	ALCALA DE CHIVERT	11,40	12,14	12,69	13,50	13,50
27	BENICARLO	11,40	12,14	12,69	13,50	13,50

		OPCION:			
		A	B	H	J
AMBITO TERRITORIAL		P"COMB.	P"COMB.	P"COMB.	P"COMB.
34	CALIG	11,40	12,14	12,69	13,50
89	PEÑISCOLA	11,40	12,14	12,69	13,50
99	SAN JORGE	11,40	12,14	12,69	13,50
102	SANTA MAGDALENA DE PULPIS	11,40	12,14	12,69	13,50
138	VINAROS	11,40	12,14	12,69	13,50
6 LA PLANA					
7	ALFONDEGUILLA	4,93	5,24	5,50	5,83
9	ALMAZORA	4,93	5,24	5,50	5,83
11	ALMENARA	4,93	5,24	5,50	5,83
15	ARGELITA	4,93	5,24	5,50	5,83
16	ARTANA	4,93	5,24	5,50	5,83
21	BECHI	4,93	5,24	5,50	5,83
28	BENICASIM	4,93	5,24	5,50	5,83
31	BORRIOL	4,93	5,24	5,50	5,83
32	BURRIANA	4,93	5,24	5,50	5,83
33	CABANES	4,93	5,24	5,50	5,83
40	CASTELLON DE LA PLANA	4,93	5,24	5,50	5,83
53	CHILCHES	4,93	5,24	5,50	5,83
58	ESPADILLA	4,93	5,24	5,50	5,83
59	FANZARA	4,93	5,24	5,50	5,83
74	LLOSA (LA)	4,93	5,24	5,50	5,83
77	MONCOFAR	4,93	5,24	5,50	5,83
82	NULES	4,93	5,24	5,50	5,83
84	ONDA	4,93	5,24	5,50	5,83
85	OROPESA	4,93	5,24	5,50	5,83
95	RIBESALBES	4,93	5,24	5,50	5,83
109	TALES	4,93	5,24	5,50	5,83
113	TOGA	4,93	5,24	5,50	5,83
117	TORREBLANCA	4,93	5,24	5,50	5,83
123	VALLAT	4,93	5,24	5,50	5,83
126	VALL DE UXO	4,93	5,24	5,50	5,83
135	VILLARREAL DE LOS INFANTES	4,93	5,24	5,50	5,83
136	VILLAVIEJA	4,93	5,24	5,50	5,83
143	ALQUERIAS	4,93	5,24	5,50	5,83
7 PALANCIA					
2	AHIN	4,48	4,76	4,99	5,29
6	ALCUDIA DE VEO	4,48	4,76	4,99	5,29
10	ALMEDIJAR	4,48	4,76	4,99	5,29
12	ALTURA	4,48	4,76	4,99	5,29
18	AZUEBAR	4,48	4,76	4,99	5,29
39	CASTELLNOVO	4,48	4,76	4,99	5,29
56	CHOVAR	4,48	4,76	4,99	5,29
57	ESLIDA	4,48	4,76	4,99	5,29
67	GELDO	4,48	4,76	4,99	5,29
81	NAVAJAS	4,48	4,76	4,99	5,29
104	SEGORBE	4,48	4,76	4,99	5,29
106	SONEJA	4,48	4,76	4,99	5,29
107	SOT DE FERRER	4,48	4,76	4,99	5,29
108	SUERAS	4,48	4,76	4,99	5,29
118	TORRECHIVA	4,48	4,76	4,99	5,29
14 CORDOBA					
1 PEDROCHES					
29	FUENTE-OBEJUNA	3,49	3,72	3,91	4,13
2 LA SIERRA					
1	ADAMUZ	3,16	3,36	3,53	3,72
26	ESPIEL	3,16	3,36	3,53	3,72
36	HORNACHUELOS	3,16	3,36	3,53	3,72
43	MONTORO	3,16	3,36	3,53	3,72
47	OBEJO	3,16	3,36	3,53	3,72
68	VILLAHARTA	3,16	3,36	3,53	3,72
71	VILLANUEVA DEL REY	3,16	3,36	3,53	3,72
73	VILLAVICIOSA DE CORDOBA	3,16	3,36	3,53	3,72
3 CAMPIÑA BAJA					
5	ALMODOVAR DEL RIO	3,16	3,36	3,53	3,72
12	BUJALANCE	3,16	3,36	3,53	3,72
14	CAÑETE DE LAS TORRES	3,16	3,36	3,53	3,72
18	CARPIO (EL)	3,16	3,36	3,53	3,72
19	CASTRO DEL RIO	3,16	3,36	3,53	3,72
21	CORDOBA	3,16	3,36	3,53	3,72
25	ESPEJO	3,16	3,36	3,53	3,72
27	FERNAN-NÚÑEZ	3,16	3,36	3,53	3,72
40	MONTALBAN DE CORDOBA	3,16	3,36	3,53	3,72
49	PALMA DEL RIO	3,16	3,36	3,53	3,72
50	PEDRO ABAD	3,16	3,36	3,53	3,72
53	POSADAS	3,16	3,36	3,53	3,72
57	RAMBLA (LA)	3,16	3,36	3,53	3,72
60	SANTAELLA	3,16	3,36	3,53	3,72
66	VILLA DEL RIO	3,16	3,36	3,53	3,72
67	VILLAFRANCA DE CORDOBA	3,16	3,36	3,53	3,72

AMBITO TERRITORIAL	OPCION:				
	A	B	H	J	
	P"COMB.	P"COMB.	P"COMB.	P"COMB.	
4 LAS COLONIAS					
17	CARLOTA (LA)	3,16	3,36	3,53	3,72
30	FUENTE PALMERA	3,16	3,36	3,53	3,72
33	GUADALCAZAR	3,16	3,36	3,53	3,72
59	S SEBASTIAN DE LOS BALLESTER	3,16	3,36	3,53	3,72
65	VICTORIA (LA)	3,16	3,36	3,53	3,72
5 CAMPIÑA ALTA					
2	AGUILAR	3,16	3,36	3,53	3,72
7	BAENA	3,16	3,36	3,53	3,72
10	BENAMEJI	3,16	3,36	3,53	3,72
13	CABRA	3,16	3,36	3,53	3,72
22	DOÑA MENCIA	3,16	3,36	3,53	3,72
24	ENCINAS REALES	3,16	3,36	3,53	3,72
38	LUCENA	3,16	3,36	3,53	3,72
41	MONTEMAYOR	3,16	3,36	3,53	3,72
42	MONTILLA	3,16	3,36	3,53	3,72
44	MONTURQUE	3,16	3,36	3,53	3,72
45	MORILES	3,16	3,36	3,53	3,72
46	NUEVA CARTEYA	3,16	3,36	3,53	3,72
48	PALENCIANA	3,16	3,36	3,53	3,72
56	PUENTE-GENIL	3,16	3,36	3,53	3,72
63	VALENZUELA	3,16	3,36	3,53	3,72
18 GRANADA					
8 LA COSTA					
4	ALBONDON	4,19	4,48	4,71	4,98
6	ALBUÑOL	4,19	4,48	4,71	4,98
17	ALMUÑECAR	4,19	4,48	4,71	4,98
89	(GUAJAR FARGUIT)GUAJARES (LO	4,19	4,48	4,71	4,98
91	GUALCHOS	4,19	4,48	4,71	4,98
101	ITRABO	4,19	4,48	4,71	4,98
107	JETE	4,19	4,48	4,71	4,98
118	LENTEJI	4,19	4,48	4,71	4,98
122	LUJAR	4,19	4,48	4,71	4,98
130	MOLVIZAR	4,19	4,48	4,71	4,98
137	MOTRIL	4,19	4,48	4,71	4,98
145	OTIVAR	4,19	4,48	4,71	4,98
158	POLOPOS	4,19	4,48	4,71	4,98
166	RUBITE	4,19	4,48	4,71	4,98
169	SALOBREÑA	4,19	4,48	4,71	4,98
173	SORVILAN	4,19	4,48	4,71	4,98
181	VELEZ DE BENAUDALLA	4,19	4,48	4,71	4,98
9 LAS ALPUJARRAS					
16	ALMEGIJAR	4,19	4,48	4,71	4,98
30	BERCHULES	4,19	4,48	4,71	4,98
32	BUBION	4,19	4,48	4,71	4,98
33	BUSQUISTAR	4,19	4,48	4,71	4,98
35	CADIAR	4,19	4,48	4,71	4,98
40	CAÑAR	4,19	4,48	4,71	4,98
41	CAPILEIRA	4,19	4,48	4,71	4,98
42	CARATAUNAS	4,19	4,48	4,71	4,98
43	CASTARAS	4,19	4,48	4,71	4,98
110	JUVILES	4,19	4,48	4,71	4,98
114	LANJARON	4,19	4,48	4,71	4,98
116	(LAROLAS) NEVADA	4,19	4,48	4,71	4,98
119	LOBRAS	4,19	4,48	4,71	4,98
127	(MECINA)ALPUJARRA DE LA SIER	4,19	4,48	4,71	4,98
138	MURTAS	4,19	4,48	4,71	4,98
144	ORJIVA	4,19	4,48	4,71	4,98
148	PAMPANEIRA	4,19	4,48	4,71	4,98
159	PORTUGOS	4,19	4,48	4,71	4,98
172	SOPORTUJAR	4,19	4,48	4,71	4,98
174	TAHA (LA)	4,19	4,48	4,71	4,98
176	TORVIZCON	4,19	4,48	4,71	4,98
177	TREVELEZ	4,19	4,48	4,71	4,98
178	TURON	4,19	4,48	4,71	4,98
179	UGIJAR	4,19	4,48	4,71	4,98
180	VALOR	4,19	4,48	4,71	4,98
10 VALLE DE LECRIN					
7	ALBUÑUELAS	4,19	4,48	4,71	4,98
54	(COZVIJAR) VILLAMENA	4,19	4,48	4,71	4,98
70	DURCAL	4,19	4,48	4,71	4,98
117	LECRIN	4,19	4,48	4,71	4,98
140	NIGUELAS	4,19	4,48	4,71	4,98
147	PADUL	4,19	4,48	4,71	4,98
153	(PINOS DEL VALLE) PINAR (EL)	4,19	4,48	4,71	4,98
165	(RESTABAL) VALLE(EL)	4,19	4,48	4,71	4,98

		OPCION:			
		A	B	H	J
AMBITO TERRITORIAL		P"COMB.	P"COMB.	P"COMB.	P"COMB.
21 HUELVA					
1 SIERRA					
1	ALAJAR	3,00	3,18	3,36	3,55
4	ALMONASTER LA REAL	3,00	3,18	3,36	3,55
7	ARACENA	3,00	3,18	3,36	3,55
8	AROCHE	3,00	3,18	3,36	3,55
9	ARROYOMOLINOS DE LEON	3,00	3,18	3,36	3,55
16	CALA	3,00	3,18	3,36	3,55
20	CAÑAVERAL DE LEON	3,00	3,18	3,36	3,55
22	CASTAÑO DEL ROBLEDO	3,00	3,18	3,36	3,55
24	CORTECONCEPCION	3,00	3,18	3,36	3,55
25	CORTEGANA	3,00	3,18	3,36	3,55
26	CORTELAZOR	3,00	3,18	3,36	3,55
27	CUMBRES DE EN MEDIO	3,00	3,18	3,36	3,55
28	CUMBRES DE SAN BARTOLOME	3,00	3,18	3,36	3,55
29	CUMBRES MAYORES	3,00	3,18	3,36	3,55
31	ENCINASOLA	3,00	3,18	3,36	3,55
33	FUENTEHERIDOS	3,00	3,18	3,36	3,55
34	GALAROZA	3,00	3,18	3,36	3,55
38	HIGUERA DE LA SIERRA	3,00	3,18	3,36	3,55
39	HINOJALES	3,00	3,18	3,36	3,55
43	JABUGO	3,00	3,18	3,36	3,55
45	LINARES DE LA SIERRA	3,00	3,18	3,36	3,55
48	MARINES (LOS)	3,00	3,18	3,36	3,55
51	NAVA (LA)	3,00	3,18	3,36	3,55
59	PUERTO-MORAL	3,00	3,18	3,36	3,55
62	ROSAL DE LA FRONTERA	3,00	3,18	3,36	3,55
67	SANTA ANA LA REAL	3,00	3,18	3,36	3,55
69	SANTA OLALLA DEL CALA	3,00	3,18	3,36	3,55
71	VALDEJARCO	3,00	3,18	3,36	3,55
79	ZUFRE	3,00	3,18	3,36	3,55
2 ANDEVALO OCCIDENTAL					
3	ALMENDRO (EL)	3,00	3,18	3,36	3,55
6	ALOSNO	3,00	3,18	3,36	3,55
10	AYAMONTE	3,00	3,18	3,36	3,55
15	CABEZAS RUBIAS	3,00	3,18	3,36	3,55
23	CERRO DE ANDEVALO (EL)	3,00	3,18	3,36	3,55
37	GRANADO (EL)	3,00	3,18	3,36	3,55
57	PAYMOGO	3,00	3,18	3,36	3,55
58	PUEBLA DE GUZMAN	3,00	3,18	3,36	3,55
63	SAN BARTOLOME DE LA TORRE	3,00	3,18	3,36	3,55
65	SANLUCAR DE GUADIANA	3,00	3,18	3,36	3,55
66	SAN SILVESTRE DE GUZMAN	3,00	3,18	3,36	3,55
68	SANTA BARBARA DE CASA	3,00	3,18	3,36	3,55
73	VILLABLANCA	3,00	3,18	3,36	3,55
75	VILLANUEVA DE LAS CRUCES	3,00	3,18	3,36	3,55
76	VILLANUEVA DE LOS CASTILLEJO	3,00	3,18	3,36	3,55
3 ANDEVALO ORIENTAL					
12	BERROCAL	3,00	3,18	3,36	3,55
17	CALAÑAS	3,00	3,18	3,36	3,55
18	CAMPILLO (EL)	3,00	3,18	3,36	3,55
19	CAMPOFRIO	3,00	3,18	3,36	3,55
36	GRANADA DE RIO TINTO (LA)	3,00	3,18	3,36	3,55
49	MINAS DE RIOTINTO	3,00	3,18	3,36	3,55
52	NERVA	3,00	3,18	3,36	3,55
72	VALVERDE DEL CAMINO	3,00	3,18	3,36	3,55
78	ZALAMEA LA REAL	3,00	3,18	3,36	3,55
4 COSTA					
2	ALJARAQUE	2,40	2,53	2,67	2,83
21	CARTAYA	2,40	2,53	2,67	2,83
35	GIBRALEON	2,40	2,53	2,67	2,83
41	HUELVA	2,40	2,53	2,67	2,83
42	ISLA-CRISTINA	2,40	2,53	2,67	2,83
44	LEPE	2,40	2,53	2,67	2,83
60	PUNTA UMBRIA	2,40	2,53	2,67	2,83
5 CONDADO CAMPIÑA					
11	BEAS	3,00	3,18	3,36	3,55
13	BULLULLOS PAR DEL CONDADO	3,00	3,18	3,36	3,55
14	BONARES	3,00	3,18	3,36	3,55
30	CHUCENA	3,00	3,18	3,36	3,55
32	ESCACENA DEL CAMPO	3,00	3,18	3,36	3,55
47	MANZANILLA	3,00	3,18	3,36	3,55
53	NIEBLA	3,00	3,18	3,36	3,55
54	PALMA DEL CONDADO (LA)	3,00	3,18	3,36	3,55
56	PATERNA DEL CAMPO	3,00	3,18	3,36	3,55
61	ROCIANA DEL CONDADO	3,00	3,18	3,36	3,55
64	SAN JUAN DEL PUERTO	3,00	3,18	3,36	3,55
70	TRIGUEROS	3,00	3,18	3,36	3,55
74	VILLALBA DEL ALCOR	3,00	3,18	3,36	3,55
77	VILLARRASA	3,00	3,18	3,36	3,55

		OPCION:			
		A	B	H	J
AMBITO TERRITORIAL		P" COMB.	P" COMB.	P" COMB.	P" COMB.
6 CONDADO LITORAL					
5	ALMONTE	3,00	3,18	3,36	3,55
40	HINOJOS	3,00	3,18	3,36	3,55
46	LUCENA DEL PUERTO	3,00	3,18	3,36	3,55
50	MOGUER	3,00	3,18	3,36	3,55
55	PALOS DE LA FRONTERA	3,00	3,18	3,36	3,55
29 MALAGA					
1 NORTE O ANTEQUERA					
1	ALAMEDA	3,00	3,18	3,36	3,55
3	ALFARNATE	3,00	3,18	3,36	3,55
4	ALFARNATEJO	3,00	3,18	3,36	3,55
10	ALMARGEN	3,00	3,18	3,36	3,55
15	ANTEQUERA	3,00	3,18	3,36	3,55
17	ARCHIDONA	3,00	3,18	3,36	3,55
18	ARDALES	3,00	3,18	3,36	3,55
32	CAMPILLOS	3,00	3,18	3,36	3,55
35	CAÑETE LA REAL	3,00	3,18	3,36	3,55
39	CASABERMEJA	3,00	3,18	3,36	3,55
43	COLMENAR	3,00	3,18	3,36	3,55
47	CUEVAS BAJAS	3,00	3,18	3,36	3,55
48	CUEVAS DEL BECERRO	3,00	3,18	3,36	3,55
49	CUEVAS DE SAN MARCOS	3,00	3,18	3,36	3,55
55	FUENTE DE LA PIEDRA	3,00	3,18	3,36	3,55
59	HUMILLADERO	3,00	3,18	3,36	3,55
72	MOLLINA	3,00	3,18	3,36	3,55
83	RIOGORDO	3,00	3,18	3,36	3,55
88	SIERRA DE YEGUAS	3,00	3,18	3,36	3,55
89	TEBA	3,00	3,18	3,36	3,55
95	VILLANUEVA DE ALGAIDA	3,00	3,18	3,36	3,55
96	VILLANUEVA DEL ROSARIO	3,00	3,18	3,36	3,55
97	VILLANUEVA DEL TRABUCO	3,00	3,18	3,36	3,55
98	VILLANUEVA DE TAPIA	3,00	3,18	3,36	3,55
2 SERRANIA DE RONDA					
6	ALGATOCIN	3,00	3,18	3,36	3,55
14	ALPANDEIRE	3,00	3,18	3,36	3,55
20	ARRIATE	3,00	3,18	3,36	3,55
21	ATAJATE	3,00	3,18	3,36	3,55
22	BENADALID	3,00	3,18	3,36	3,55
24	BENALAURIA	3,00	3,18	3,36	3,55
28	BENAOJAN	3,00	3,18	3,36	3,55
29	BENARRABA	3,00	3,18	3,36	3,55
31	BURGO (EL)	3,00	3,18	3,36	3,55
37	CARTAJIMA	3,00	3,18	3,36	3,55
46	CORTES DE LA FRONTERA	3,00	3,18	3,36	3,55
52	FARAJAN	3,00	3,18	3,36	3,55
56	GAUCIN	3,00	3,18	3,36	3,55
57	GENALGUACIL	3,00	3,18	3,36	3,55
60	IGUALEJA	3,00	3,18	3,36	3,55
63	JIMERA DE LIBAR	3,00	3,18	3,36	3,55
64	JUBRIQUE	3,00	3,18	3,36	3,55
65	JUZCAR	3,00	3,18	3,36	3,55
74	MONTEJAQUE	3,00	3,18	3,36	3,55
77	PARAUTA	3,00	3,18	3,36	3,55
81	PUJERRA	3,00	3,18	3,36	3,55
84	RONDA	3,00	3,18	3,36	3,55
3 CENTRO-SUR O GUADALORCE					
7	ALHAURIN DE LA TORRE	3,00	3,18	3,36	3,55
8	ALHAURIN EL GRANDE	3,00	3,18	3,36	3,55
11	ALMOGIA	3,00	3,18	3,36	3,55
12	ALORA	3,00	3,18	3,36	3,55
13	ALOZAINA	3,00	3,18	3,36	3,55
23	BENAHAVIS	3,00	3,18	3,36	3,55
25	BENALMADENA	3,00	3,18	3,36	3,55
36	CARRATRACA	3,00	3,18	3,36	3,55
38	CARTAMA	3,00	3,18	3,36	3,55
40	CASARABONELA	3,00	3,18	3,36	3,55
41	CASARES	3,00	3,18	3,36	3,55
42	COIN	3,00	3,18	3,36	3,55
51	ESTEPONA	3,00	3,18	3,36	3,55
54	FUENGIROLA	3,00	3,18	3,36	3,55
58	GUARO	3,00	3,18	3,36	3,55
61	ISTAN	3,00	3,18	3,36	3,55
67	MALAGA	3,00	3,18	3,36	3,55
68	MANILVA	3,00	3,18	3,36	3,55
69	MARBELLA	3,00	3,18	3,36	3,55
70	MIJAS	3,00	3,18	3,36	3,55
73	HONDA	3,00	3,18	3,36	3,55
76	OJEN	3,00	3,18	3,36	3,55
80	PIZARRA	3,00	3,18	3,36	3,55

AMBITO TERRITORIAL		OPCION:			
		A	B	H	J
		P" COMB.	P" COMB.	P" COMB.	P" COMB.
90	TOLOX	3,00	3,18	3,36	3,55
93	VALLE DE ABDALAJIS	3,00	3,18	3,36	3,55
100	YUNQUERA	3,00	3,18	3,36	3,55
4	VELEZ MALAGA				
2	ALCAUCIN	3,00	3,18	3,36	3,55
5	ALGARROBO	3,00	3,18	3,36	3,55
9	ALMACHAR	3,00	3,18	3,36	3,55
16	ARCHEZ	3,00	3,18	3,36	3,55
19	ARENAS	3,00	3,18	3,36	3,55
26	BENAMARGOSA	3,00	3,18	3,36	3,55
27	BENAMOCARRA	3,00	3,18	3,36	3,55
30	BORGE (EL)	3,00	3,18	3,36	3,55
33	CANILLAS DE ACEITUNO	3,00	3,18	3,36	3,55
34	CANILLAS DE ALBAIDA	3,00	3,18	3,36	3,55
44	COMARES	3,00	3,18	3,36	3,55
45	COMPETA	3,00	3,18	3,36	3,55
50	CUTAR	3,00	3,18	3,36	3,55
53	FRIGIALIANA	3,00	3,18	3,36	3,55
62	IZNATE	3,00	3,18	3,36	3,55
66	MACHARAVIAYA	3,00	3,18	3,36	3,55
71	MOCLINEJO	3,00	3,18	3,36	3,55
75	NERJA	3,00	3,18	3,36	3,55
79	PERIANA	3,00	3,18	3,36	3,55
82	RINCON DE LA VICTORIA	3,00	3,18	3,36	3,55
85	SALARES	3,00	3,18	3,36	3,55
86	SAYALONGA	3,00	3,18	3,36	3,55
87	SEDELLA	3,00	3,18	3,36	3,55
91	TORROX	3,00	3,18	3,36	3,55
92	TOTALAN	3,00	3,18	3,36	3,55
94	VELEZ-MALAGA	3,00	3,18	3,36	3,55
99	VIÑUELA	3,00	3,18	3,36	3,55
30 MURCIA					
1	NORDESTE				
1	ABANILLA	5,53	5,88	6,20	6,55
20	FORTUNA	5,53	5,88	6,20	6,55
3	CENTRO				
4	ALBUDEITE	5,53	5,88	6,20	6,55
14	CAMPOS DEL RIO	5,53	5,88	6,20	6,55
29 D	MULA - II	5,53	5,88	6,20	6,55
29 E	MULA - III	5,53	5,88	6,20	6,55
32	PLIEGO	5,53	5,88	6,20	6,55
4	RIO SEGURA				
2	ABARAM	5,53	5,88	6,20	6,55
5	ALCANTARILLA	5,53	5,88	6,20	6,55
7 A	ALGUAZAS - III	5,53	5,88	6,20	6,55
7 B	ALGUAZAS - IV	5,53	5,88	6,20	6,55
9 A	ARCHENA - II	5,53	5,88	6,20	6,55
9 B	ARCHENA - IV	5,53	5,88	6,20	6,55
10	BENIEL	5,53	5,88	6,20	6,55
11	BLANCA	5,53	5,88	6,20	6,55
13	CALASPARRA	5,53	5,88	6,20	6,55
18 A	CEUTI - II	5,53	5,88	6,20	6,55
18 B	CEUTI - IV	5,53	5,88	6,20	6,55
19	CIEZA	5,53	5,88	6,20	6,55
25 A	LORQUI - II	5,53	5,88	6,20	6,55
25 B	LORQUI - IV	5,53	5,88	6,20	6,55
27 A	MOLINA DE SEGURA - II	5,53	5,88	6,20	6,55
27 B	MOLINA DE SEGURA - IV	5,53	5,88	6,20	6,55
30 J	MURCIA - I	5,53	5,88	6,20	6,55
30 K	MURCIA - II	5,53	5,88	6,20	6,55
30 L	MURCIA - III	5,53	5,88	6,20	6,55
30 H	MURCIA - IV	5,53	5,88	6,20	6,55
31 A	OJOS - II	5,53	5,88	6,20	6,55
31 B	OJOS - IV	5,53	5,88	6,20	6,55
34	RICOTE	5,53	5,88	6,20	6,55
38 A	TORRES DE COTILLAS (LAS) - III	5,53	5,88	6,20	6,55
38 B	TORRES DE COTILLAS (LAS) - IV	5,53	5,88	6,20	6,55
40 A	ULEA - II	5,53	5,88	6,20	6,55
40 B	ULEA - IV	5,53	5,88	6,20	6,55
42 A	VILLANUEVA DEL RIO SEGURA - II	5,53	5,88	6,20	6,55
42 B	VILLANUEVA DEL RIO SEGURA - IV	5,53	5,88	6,20	6,55
5	SUROESTE Y VALLE GUADALEN				
3	AGUILAS	5,53	5,88	6,20	6,55
6	ALEDO	5,53	5,88	6,20	6,55
8 A	ALHAMA DE MURCIA - II	5,53	5,88	6,20	6,55
8 B	ALHAMA DE MURCIA - III	5,53	5,88	6,20	6,55
23 A	LIBRILLA - II	5,53	5,88	6,20	6,55
23 B	LIBRILLA - III	5,53	5,88	6,20	6,55
24 H	LORCA - I	5,53	5,88	6,20	6,55

AMBITO TERRITORIAL		OPCION: A	B	H	J
		P"COMB.	P"COMB.	P"COMB.	P"COMB.
24 I	LORCA - II	5,53	5,88	6,20	6,55
24 J	LORCA - III	5,53	5,88	6,20	6,55
24 K	LORCA - IV	5,53	5,88	6,20	6,55
26 D	MAZARRON - I	5,53	5,88	6,20	6,55
26 E	MAZARRON - II	5,53	5,88	6,20	6,55
33	PUERTO-LUMBRERAS	5,53	5,88	6,20	6,55
39 A	TOTANA - II	5,53	5,88	6,20	6,55
39 B	TOTANA - III	5,53	5,88	6,20	6,55
6 CAMPO DE CARTAGENA					
16	CARTAGENA	5,53	5,88	6,20	6,55
21 A	FUENTE-ALAMO - I	5,53	5,88	6,20	6,55
21 B	FUENTE-ALAMO - II	5,53	5,88	6,20	6,55
35	SAN JAVIER	5,53	5,88	6,20	6,55
36	SAN PEDRO DEL PINATAR	5,53	5,88	6,20	6,55
37	TORRE-PACHECO	5,53	5,88	6,20	6,55
41	UNION (LA)	5,53	5,88	6,20	6,55
35 LAS PALMAS					
1 GRAN CANARIA					
1	AGAETE	3,75	3,98	4,19	4,43
2	AGUIMES	3,75	3,98	4,19	4,43
5	ARTENARA	3,75	3,98	4,19	4,43
6	ARUCAS	3,75	3,98	4,19	4,43
8	FIRGAS	3,75	3,98	4,19	4,43
9	GALDAR	3,75	3,98	4,19	4,43
11	INGENIO	3,75	3,98	4,19	4,43
12	MOGAN	3,75	3,98	4,19	4,43
13	MOYA	3,75	3,98	4,19	4,43
16	PALMAS DE GRAN CANARIA (LAS)	3,75	3,98	4,19	4,43
19	SAN BARTOLOME DE TIRAJANA	3,75	3,98	4,19	4,43
20	SAN NICOLAS DE TOLENTINO	3,75	3,98	4,19	4,43
21	SANTA BRIGIDA	3,75	3,98	4,19	4,43
22	SANTA LUCIA	3,75	3,98	4,19	4,43
23	STA MARIA DE GUIA DE G CANARIA	3,75	3,98	4,19	4,43
25	TEJEDA	3,75	3,98	4,19	4,43
26	TELDE	3,75	3,98	4,19	4,43
27	TEROR	3,75	3,98	4,19	4,43
31	VALSEQUILLO DE GRAN CANARIA	3,75	3,98	4,19	4,43
32	VALLESECO	3,75	3,98	4,19	4,43
33	VEGA DE SAN MATEO	3,75	3,98	4,19	4,43
38 STA. CRUZ TENERIFE					
1 NORTE DE TENERIFE					
10	BUENAVISTA DEL NORTE	3,75	3,98	4,19	4,43
15	GARACHICO	3,75	3,98	4,19	4,43
18	GUANCHA (LA)	3,75	3,98	4,19	4,43
22	ICOD DE LOS VINOS	3,75	3,98	4,19	4,43
23	LAGUNA (LA)	3,75	3,98	4,19	4,43
25	MATANZA DE ACENTEJO (LA)	3,75	3,98	4,19	4,43
26	OROTAVA (LA)	3,75	3,98	4,19	4,43
28	PUERTO DE LA CRUZ	3,75	3,98	4,19	4,43
31	REALEJOS (LOS)	3,75	3,98	4,19	4,43
34	SAN JUAN DE LA RAMBLA	3,75	3,98	4,19	4,43
39	SANTA URSULA	3,75	3,98	4,19	4,43
41	SAUZAL	3,75	3,98	4,19	4,43
42	SILOS (LOS)	3,75	3,98	4,19	4,43
43	TACORONTE	3,75	3,98	4,19	4,43
44	TANQUE	3,75	3,98	4,19	4,43
46	TEGUESTE	3,75	3,98	4,19	4,43
51	VICTORIA DE ACENTEJO (LA)	3,75	3,98	4,19	4,43
2 SUR DE TENERIFE					
1	ADEJE	3,75	3,98	4,19	4,43
4	ARAFO	3,75	3,98	4,19	4,43
5	ARICO	3,75	3,98	4,19	4,43
6	ARONA	3,75	3,98	4,19	4,43
11	CANDELARIA	3,75	3,98	4,19	4,43
12	FASNIA	3,75	3,98	4,19	4,43
17	GRANADILLA DE ABONA	3,75	3,98	4,19	4,43
19	GUIA DE ISORA	3,75	3,98	4,19	4,43
20	GUIMAR	3,75	3,98	4,19	4,43
32	ROSARIO (EL)	3,75	3,98	4,19	4,43
35	SAN MIGUEL	3,75	3,98	4,19	4,43
38	SANTA CRUZ DE TENERIFE	3,75	3,98	4,19	4,43
40	SANTIAGO DEL TEIDE	3,75	3,98	4,19	4,43
52	VILAFLO	3,75	3,98	4,19	4,43
3 ISLA DE LA PALMA					
7	BARLOVENTO	3,75	3,98	4,19	4,43
8	BREÑA ALTA	3,75	3,98	4,19	4,43
9	BREÑA BAJA	3,75	3,98	4,19	4,43

		OPCION:			
		A	B	H	J
AMBITO TERRITORIAL		P" COMB.	P" COMB.	P" COMB.	P" COMB.

14	FUENCALIENTE DE LA PALMA	3,75	3,98	4,19	4,43
16	GARAFIA	3,75	3,98	4,19	4,43
24	LLANOS DE ARIDANE (LOS)	3,75	3,98	4,19	4,43
27	PASO (EL)	3,75	3,98	4,19	4,43
29	PUNTAGORDA	3,75	3,98	4,19	4,43
30	PUNTALLANA	3,75	3,98	4,19	4,43
33	SAN ANDRES Y SAUCES	3,75	3,98	4,19	4,43
37	SANTA CRUZ DE LA PALMA	3,75	3,98	4,19	4,43
45	TAZACORTE	3,75	3,98	4,19	4,43
47	TIJARAFE	3,75	3,98	4,19	4,43
53	VILLA DE MAZO	3,75	3,98	4,19	4,43
4	ISLA DE LA GOMERA				
2	AGULO	3,75	3,98	4,19	4,43
3	ALAJERO	3,75	3,98	4,19	4,43
21	HERMIGUA	3,75	3,98	4,19	4,43
36	SAN SEBASTIAN DE LA GOMERA	3,75	3,98	4,19	4,43
49	VALLE GRAN REY	3,75	3,98	4,19	4,43
50	VALLEHERMOSO	3,75	3,98	4,19	4,43
5	ISLA DE HIERRO				
13	FRONTERA	3,75	3,98	4,19	4,43
48	VALVERDE	3,75	3,98	4,19	4,43
41	SEVILLA				
1	LA SIERRA NORTE				
13	AZNALCOLLAR	2,24	2,39	2,49	2,65
31	CASTILLO DE LAS GUARDAS (EL)	2,24	2,39	2,49	2,65
33	CONSTANTINA	2,24	2,39	2,49	2,65
43	GARROBO (EL)	2,24	2,39	2,49	2,65
45	GERENA	2,24	2,39	2,49	2,65
49	GUILLENA	2,24	2,39	2,49	2,65
57	MADROÑO (EL)	2,24	2,39	2,49	2,65
66	NAVAS DE LA CONCEPCION (LAS)	2,24	2,39	2,49	2,65
78	PUEBLA DE LOS INFANTES (LA)	2,24	2,39	2,49	2,65
83	RONQUILLO (EL)	2,24	2,39	2,49	2,65
2	LA VEGA				
5	ALCALA DEL RIO	2,24	2,39	2,49	2,65
6	ALCOLEA DEL RIO	2,24	2,39	2,49	2,65
7	ALGABA (LA)	2,24	2,39	2,49	2,65
18	BRENES	2,24	2,39	2,49	2,65
19	BURGUILLOS	2,24	2,39	2,49	2,65
21	CAMAS	2,24	2,39	2,49	2,65
23	CANTILLANA	2,24	2,39	2,49	2,65
34	CORIA DEL RIO	2,24	2,39	2,49	2,65
38	DOS HERMANAS	2,24	2,39	2,49	2,65
44	GELVES	2,24	2,39	2,49	2,65
55	LORA DEL RIO	2,24	2,39	2,49	2,65
69	PALACIOS (LOS) Y VILAFRANCA	2,24	2,39	2,49	2,65
70	PALOMARES DEL RIO	2,24	2,39	2,49	2,65
74	PEÑAFLO	2,24	2,39	2,49	2,65
81	RINCONADA (LA)	2,24	2,39	2,49	2,65
86	SAN JUAN DE AZNALFARACHE	2,24	2,39	2,49	2,65
89	SANTIPONCE	2,24	2,39	2,49	2,65
91	SEVILLA	2,24	2,39	2,49	2,65
92	TOCINA	2,24	2,39	2,49	2,65
99	VILLANUEVA DEL RIO Y MINAS	2,24	2,39	2,49	2,65
101	VILLAVERDE DEL RIO	2,24	2,39	2,49	2,65
3	EL ALJARAFE				
3	ALBAIDA DE ALJARAQUE	2,24	2,39	2,49	2,65
10	ALMENSILLA	2,24	2,39	2,49	2,65
15	BENACAZON	2,24	2,39	2,49	2,65
16	BOLLULLOS DE LA MITACION	2,24	2,39	2,49	2,65
17	BORMUJOS	2,24	2,39	2,49	2,65
25	CARRION DE LOS CESPEDS	2,24	2,39	2,49	2,65
28	CASTILLEJA DE GUZMAN	2,24	2,39	2,49	2,65
29	CASTILLEJA DE LA CUESTA	2,24	2,39	2,49	2,65
30	CASTILLEJA DEL CAMPO	2,24	2,39	2,49	2,65
40	ESPARTINAS	2,24	2,39	2,49	2,65
47	GINES	2,24	2,39	2,49	2,65
51	HUEVAR	2,24	2,39	2,49	2,65
59	MAIRENA DE ALJARAFE	2,24	2,39	2,49	2,65
67	OLIVARES	2,24	2,39	2,49	2,65
75	PILAS	2,24	2,39	2,49	2,65
85	SALTERAS	2,24	2,39	2,49	2,65
87	SANLUCAR LA MAYOR	2,24	2,39	2,49	2,65
93	TOMARES	2,24	2,39	2,49	2,65
94	UMBRETE	2,24	2,39	2,49	2,65
96	VALENCINA DE LA CONCEPCION	2,24	2,39	2,49	2,65
98	VILLANUEVA DEL ARISCAL	2,24	2,39	2,49	2,65

AMBITO TERRITORIAL	OPCION:			
	A	B	H	J
	P" COMB.	P" COMB.	P" COMB.	P" COMB.
4 LAS MARISMAS				
12 AZNALCAZAR	2,24	2,39	2,49	2,65
79 PUEBLA DEL RIO (LA)	2,24	2,39	2,49	2,65
97 VILLAMANRIQUE DE LA CONDESA	2,24	2,39	2,49	2,65
5 LA CAMPIÑA				
4 ALCALA DE GUADAIRA	2,24	2,39	2,49	2,65
11 ARAHAL (EL)	2,24	2,39	2,49	2,65
20 CABEZAS DE SAN JUAN (LAS)	2,24	2,39	2,49	2,65
22 CAMPANA (LA)	2,24	2,39	2,49	2,65
24 CARMONA	2,24	2,39	2,49	2,65
36 CORONIL (EL)	2,24	2,39	2,49	2,65
39 ECIJA	2,24	2,39	2,49	2,65
42 FUENTES DE ANDALUCIA	2,24	2,39	2,49	2,65
52 LANTEJUELA (LA)	2,24	2,39	2,49	2,65
53 LEBRIJA	2,24	2,39	2,49	2,65
56 LUISIANA (LA)	2,24	2,39	2,49	2,65
58 MAIRENA DEL ALCOR	2,24	2,39	2,49	2,65
60 MARCHENA	2,24	2,39	2,49	2,65
63 MOLARES (LOS)	2,24	2,39	2,49	2,65
68 OSUNA	2,24	2,39	2,49	2,65
71 PARADAS	2,24	2,39	2,49	2,65
84 RUBIO (EL)	2,24	2,39	2,49	2,65
95 UTRERA	2,24	2,39	2,49	2,65
102 VISO DEL ALCOR (EL)	2,24	2,39	2,49	2,65
6 LA SIERRA SUR				
8 ALGAMITAS	2,24	2,39	2,49	2,65
35 CORIPE	2,24	2,39	2,49	2,65
37 CORRALES (LOS)	2,24	2,39	2,49	2,65
62 MARTIN DE LA JARA	2,24	2,39	2,49	2,65
64 MONTELLANO	2,24	2,39	2,49	2,65
65 MORON DE LA FRONTERA	2,24	2,39	2,49	2,65
76 PRUNA	2,24	2,39	2,49	2,65
77 PUEBLA DE CAZALLA (LA)	2,24	2,39	2,49	2,65
90 SAUCEJO (EL)	2,24	2,39	2,49	2,65
100 VILLANUEVA DE SAN JUAN	2,24	2,39	2,49	2,65
7 DE ESTEPA				
1 AGUADULCE	2,24	2,39	2,49	2,65
14 BADOLATOSA	2,24	2,39	2,49	2,65
26 CASARICHO	2,24	2,39	2,49	2,65
41 ESTEPA	2,24	2,39	2,49	2,65
46 GILENA	2,24	2,39	2,49	2,65
50 HERRERA	2,24	2,39	2,49	2,65
54 LORA DE ESTEPA	2,24	2,39	2,49	2,65
61 MARINALEDA	2,24	2,39	2,49	2,65
72 PEDRERA	2,24	2,39	2,49	2,65
82 RODA DE ANDALUCIA (LA)	2,24	2,39	2,49	2,65
43 TARRAGONA				
2 RIBERA D'EBRE				
26 BENISSANET	4,47	4,74	4,98	5,28
67 GINESTAR	4,47	4,74	4,98	5,28
84 MIRAVET	4,47	4,74	4,98	5,28
121 RASQUERA	4,47	4,74	4,98	5,28
150 TIVISSA	4,47	4,74	4,98	5,28
3 BAIX EBRE				
4 ALCANAR	4,47	4,74	4,98	5,28
6 ALDOVER	4,47	4,74	4,98	5,28
8 ALFARA DE CARLES	4,47	4,74	4,98	5,28
13 L'AMETLLA DE MAR	4,47	4,74	4,98	5,28
14 AMPOSTA	4,47	4,74	4,98	5,28
25 BENIFALLET	4,47	4,74	4,98	5,28
44 SENIA SENIA	4,47	4,74	4,98	5,28
52 XERTA	4,47	4,74	4,98	5,28
62 FREGINALS	4,47	4,74	4,98	5,28
63 GALERA (LA)	4,47	4,74	4,98	5,28
68 GODALL	4,47	4,74	4,98	5,28
77 MAS DE BARBERANS	4,47	4,74	4,98	5,28
MASDENVERGE	4,47	4,74	4,98	5,28
102 PAULS	4,47	4,74	4,98	5,28
104 PERELLO EL	4,47	4,74	4,98	5,28
133 ROQUETES	4,47	4,74	4,98	5,28
136 SANT CARLES DE LA RAPITA	4,47	4,74	4,98	5,28
138 SANTA BARBARA	4,47	4,74	4,98	5,28
149 TIVENYS	4,47	4,74	4,98	5,28
155 TORTOSA	4,47	4,74	4,98	5,28
156 ULLDECONA	4,47	4,74	4,98	5,28
179 L'ALDEA	4,47	4,74	4,98	5,28
180 CAMARLES	4,47	4,74	4,98	5,28
181 DELTEBRE	4,47	4,74	4,98	5,28
182 SANT JAUME D'ENVEJA	4,47	4,74	4,98	5,28

AMBITO TERRITORIAL		OPCION:			
		A	B	H	J
		P"COMB.	P"COMB.	P"COMB.	P"COMB.
7 CAMP DE TARRAGONA					
12	ALTAFULLA	4,47	4,74	4,98	5,28
33	BOTARELL	4,47	4,74	4,98	5,28
38	CAMBRILS	4,47	4,74	4,98	5,28
43	CATLLAR, EL	4,47	4,74	4,98	5,28
47	CONSTANTI	4,47	4,74	4,98	5,28
66	GARIDELLS, ELS	4,47	4,74	4,98	5,28
88	MONTBRIO DEL CAMP	4,47	4,74	4,98	5,28
92	MONT-ROIG DEL CAMP	4,47	4,74	4,98	5,28
95	MORELL, EL	4,47	4,74	4,98	5,28
97	LA NOU DE GAIA	4,47	4,74	4,98	5,28
98	NULLES	4,47	4,74	4,98	5,28
100	PALLARESOS, ELS	4,47	4,74	4,98	5,28
103	PERAFORT	4,47	4,74	4,98	5,28
109	POBLA DE MAFUMET, LA	4,47	4,74	4,98	5,28
111	POBLA DE MONTORNES, LA	4,47	4,74	4,98	5,28
118	PRADIP	4,47	4,74	4,98	5,28
122	RENAU	4,47	4,74	4,98	5,28
123	REUS	4,47	4,74	4,98	5,28
126	RIERA DE GAIA, L1	4,47	4,74	4,98	5,28
129	RIUDOMS	4,47	4,74	4,98	5,28
134	ROURELL, EL	4,47	4,74	4,98	5,28
144	SECUITA (LA)	4,47	4,74	4,98	5,28
148	TARRAGONA	4,47	4,74	4,98	5,28
153	TORREDEMBARRA	4,47	4,74	4,98	5,28
160	VALLMOLL	4,47	4,74	4,98	5,28
162	VANDELLOS	4,47	4,74	4,98	5,28
164	VESPELLA	4,47	4,74	4,98	5,28
166	VILALLONGA DEL CAMP	4,47	4,74	4,98	5,28
167	VILANOVA D'ESCORNALBOU	4,47	4,74	4,98	5,28
171	VILA-SECA I SALOU	4,47	4,74	4,98	5,28
178	VINYOLS I ELS ARCS	4,47	4,74	4,98	5,28
8 BAIX PENEDES					
2	ALBINYANA	4,47	4,74	4,98	5,28
16	ARBOS	4,47	4,74	4,98	5,28
20	BANYERES DEL PENEDES	4,47	4,74	4,98	5,28
24	BELLVEI	4,47	4,74	4,98	5,28
30	BONASTRE	4,47	4,74	4,98	5,28
37	CALAFELL	4,47	4,74	4,98	5,28
50	CREIXELL	4,47	4,74	4,98	5,28
51	CUNIT	4,47	4,74	4,98	5,28
131	RODA DE BARA	4,47	4,74	4,98	5,28
140	SANTA OLIVA	4,47	4,74	4,98	5,28
163	VENDRELL, EL	4,47	4,74	4,98	5,28
46 VALENCIA					
2 ALTO TURIA					
106	CHELVA	3,62	3,84	4,04	4,29
112 A	CHULILLA - IV	3,62	3,84	4,04	4,29
112 B	CHULILLA - V	3,62	3,84	4,04	4,29
148	LORIGUILLA	3,62	3,84	4,04	4,29
149 A	LOSA DEL OBISPO - IV	3,62	3,84	4,04	4,29
149 B	LOSA DEL OBISPO - V	3,62	3,84	4,04	4,29
234	SOT DE CHERA	3,62	3,84	4,04	4,29
258	VILLAR DEL ARZOBISPO	3,62	3,84	4,04	4,29
3 CAMPOS DE LIRIA					
51 A	BENAGUACIL - I	4,81	5,14	5,39	5,70
51 B	BENAGUACIL - III	4,81	5,14	5,39	5,70
51 C	BENAGUACIL - IV	4,81	5,14	5,39	5,70
67 A	BENISANO - III	4,81	5,14	5,39	5,70
70 A	BETERA - II	4,81	5,14	5,39	5,70
70 B	BETERA - III	4,81	5,14	5,39	5,70
70 C	BETERA - IV	4,81	5,14	5,39	5,70
70 D	BETERA - V	4,81	5,14	5,39	5,70
76 A	BUGARRA - III	4,81	5,14	5,39	5,70
76 B	BUGARRA - IV	4,81	5,14	5,39	5,70
76 C	BUGARRA - V	4,81	5,14	5,39	5,70
89	CASINOS	4,81	5,14	5,39	5,70
133 A	GESTALGAR - IV	4,81	5,14	5,39	5,70
133 B	GESTALGAR - V	4,81	5,14	5,39	5,70
147 A	LIRIA - I	4,81	5,14	5,39	5,70
147 B	LIRIA - II	4,81	5,14	5,39	5,70
147 C	LIRIA - III	4,81	5,14	5,39	5,70
147 D	LIRIA - IV	4,81	5,14	5,39	5,70
147 E	LIRIA - V	4,81	5,14	5,39	5,70
161 A	MARINES - II	4,81	5,14	5,39	5,70
161 B	MARINES - IV	4,81	5,14	5,39	5,70
161 C	MARINES - V	4,81	5,14	5,39	5,70
182 A	OLOCAU - II	4,81	5,14	5,39	5,70
182 B	OLOCAU - III	4,81	5,14	5,39	5,70
182 C	OLOCAU - IV	4,81	5,14	5,39	5,70

		OPCION:			
		A	B	H	J
AMBITO TERRITORIAL		P" COMB.	P" COMB.	P" COMB.	P" COMB.
182 D	OLOCAU - V	4,81	5,14	5,39	5,70
191 A	PEDRALBA - II	4,81	5,14	5,39	5,70
191 B	PEDRALBA - III	4,81	5,14	5,39	5,70
191 C	PEDRALBA - IV	4,81	5,14	5,39	5,70
191 D	PEDRALBA - V	4,81	5,14	5,39	5,70
202 A	PUEBLA DE VALLBONA - II	4,81	5,14	5,39	5,70
202 B	PUEBLA DE VALLBONA - III	4,81	5,14	5,39	5,70
202 C	PUEBLA DE VALLBONA - IV	4,81	5,14	5,39	5,70
214 A	RIBARROJA DEL TURIA - II	4,81	5,14	5,39	5,70
214 B	RIBARROJA DEL TURIA - III	4,81	5,14	5,39	5,70
214 C	RIBARROJA DEL TURIA - IV	4,81	5,14	5,39	5,70
214 D	RIBARROJA DEL TURIA - V	4,81	5,14	5,39	5,70
256 A	VILLAMARCHANTE - II	4,81	5,14	5,39	5,70
256 B	VILLAMARCHANTE - III	4,81	5,14	5,39	5,70
256 C	VILLAMARCHANTE - IV	4,81	5,14	5,39	5,70
256 D	VILLAMARCHANTE - V	4,81	5,14	5,39	5,70
264 A	LORIGUILLA NUEVO - III	4,81	5,14	5,39	5,70
4	REQUENA-UTIEL				
108	CHERA	4,81	5,14	5,39	5,70
5	HOYA DE BUÑOL				
12 A	ALBORACHE - I	9,13	9,72	10,22	10,81
12 B	ALBORACHE - IV	9,13	9,72	10,22	10,81
12 C	ALBORACHE - V	9,13	9,72	10,22	10,81
26 A	ALFARP - I	7,23	7,71	8,10	8,56
26 B	ALFARP - III	7,23	7,71	8,10	8,56
26 C	ALFARP - V	7,23	7,71	8,10	8,56
77 A	BUÑOL - IV	9,13	9,72	10,22	10,81
77 B	BUÑOL - V	9,13	9,72	10,22	10,81
93 A	CATADAU - I	7,23	7,71	8,10	8,56
93 B	CATADAU - II	7,23	7,71	8,10	8,56
93 C	CATADAU - III	7,23	7,71	8,10	8,56
93 D	CATADAU - V	7,23	7,71	8,10	8,56
99	CORTES DE PALLAS	9,13	9,72	10,22	10,81
109 A	CHESTE - III	9,13	9,72	10,22	10,81
109 B	CHESTE - IV	9,13	9,72	10,22	10,81
109 C	CHESTE - V	9,13	9,72	10,22	10,81
111 A	CHIVA - III	9,13	9,72	10,22	10,81
111 B	CHIVA - IV	9,13	9,72	10,22	10,81
111 C	CHIVA - V	9,13	9,72	10,22	10,81
115	DOS AGUAS	9,13	9,72	10,22	10,81
136 A	GODELLETA - IV	9,13	9,72	10,22	10,81
136 B	GODELLETA - V	9,13	9,72	10,22	10,81
136 C	GODELLETA - II	9,13	9,72	10,22	10,81
136 D	GODELLETA - III	9,13	9,72	10,22	10,81
156 A	LLOMBAY - I	7,23	7,71	8,10	8,56
156 B	LLOMBAY - II	7,23	7,71	8,10	8,56
156 C	LLOMBAY - III	7,23	7,71	8,10	8,56
156 D	LLOMBAY - V	7,23	7,71	8,10	8,56
158 A	MACASTRE - I	9,13	9,72	10,22	10,81
158 B	MACASTRE - IV	9,13	9,72	10,22	10,81
158 C	MACASTRE - V	9,13	9,72	10,22	10,81
172 A	MONSERRAT - II	7,23	7,71	8,10	8,56
172 B	MONSERRAT - III	7,23	7,71	8,10	8,56
172 C	MONSERRAT - V	7,23	7,71	8,10	8,56
176 A	MONTROY - I	7,23	7,71	8,10	8,56
176 B	MONTROY - II	7,23	7,71	8,10	8,56
176 C	MONTROY - V	7,23	7,71	8,10	8,56
212 A	REAL DE MONTROY - I	7,23	7,71	8,10	8,56
212 B	REAL DE MONTROY - II	7,23	7,71	8,10	8,56
212 C	REAL DE MONTROY - III	7,23	7,71	8,10	8,56
248 A	TURIS - I	9,13	9,72	10,22	10,81
248 B	TURIS - II	9,13	9,72	10,22	10,81
248 C	TURIS - III	9,13	9,72	10,22	10,81
248 D	TURIS - IV	9,13	9,72	10,22	10,81
248 E	TURIS - V	9,13	9,72	10,22	10,81
261	YATOVA	9,13	9,72	10,22	10,81
6	SAGUNTO				
10 A	ALBALAT DE TARONCHERS - I	3,62	3,84	4,04	4,29
10 B	ALBALAT DE TARONCHERS - II	3,62	3,84	4,04	4,29
10 C	ALBALAT DE TARONCHERS - V	3,62	3,84	4,04	4,29
24 A	ALFARA DE ALGIMIA - I	3,62	3,84	4,04	4,29
24 B	ALFARA DE ALGIMIA - II	3,62	3,84	4,04	4,29
28 A	ALGAR DE PALANCIA - I	3,62	3,84	4,04	4,29
28 B	ALGAR DE PALANCIA - II	3,62	3,84	4,04	4,29
28 C	ALGAR DE PALANCIA - V	3,62	3,84	4,04	4,29
30 A	ALGIMIA DE ALFARA - I	3,62	3,84	4,04	4,29
30 B	ALGIMIA DE ALFARA - III	3,62	3,84	4,04	4,29
52 A	BENAVITES - I	3,62	3,84	4,04	4,29
52 B	BENAVITES - III	3,62	3,84	4,04	4,29
58 A	BENIFAIRO DE LES VALLS - I	3,62	3,84	4,04	4,29
82 A	CANET DE BERENGUER - IV	3,62	3,84	4,04	4,29

		OPCION:			
		A	B	H	J
AMBITO TERRITORIAL		P" COMB.	P" COMB.	P" COMB.	P" COMB.
101 A	CUART DE LES VALLS - I	3,62	3,84	4,04	4,29
101 B	CUART DE LES VALLS - II	3,62	3,84	4,04	4,29
103 A	CUARTELL - I	3,62	3,84	4,04	4,29
103 B	CUARTELL - III	3,62	3,84	4,04	4,29
120 A	ESTIVELLA - I	3,62	3,84	4,04	4,29
120 B	ESTIVELLA - II	3,62	3,84	4,04	4,29
120 C	ESTIVELLA - III	3,62	3,84	4,04	4,29
120 D	ESTIVELLA - V	3,62	3,84	4,04	4,29
122 A	FAURA - I	3,62	3,84	4,04	4,29
134 A	GILET - I	3,62	3,84	4,04	4,29
134 B	GILET - II	3,62	3,84	4,04	4,29
134 C	GILET - V	3,62	3,84	4,04	4,29
163 A	MASALFASAR - I	3,62	3,84	4,04	4,29
163 B	MASALFASAR - II	3,62	3,84	4,04	4,29
164 A	MASAMAGRELL - I	3,62	3,84	4,04	4,29
164 B	MASAMAGRELL - II	3,62	3,84	4,04	4,29
177 A	MUSEROS - I	3,62	3,84	4,04	4,29
177 B	MUSEROS - II	3,62	3,84	4,04	4,29
177 C	MUSEROS - III	3,62	3,84	4,04	4,29
178 A	NAQUERA - II	3,62	3,84	4,04	4,29
178 B	NAQUERA - III	3,62	3,84	4,04	4,29
178 C	NAQUERA - V	3,62	3,84	4,04	4,29
192 A	PETRES - I	3,62	3,84	4,04	4,29
192 B	PETRES - II	3,62	3,84	4,04	4,29
199 A	PUEBLA DE FARNALS - I	3,62	3,84	4,04	4,29
199 B	PUEBLA DE FARNALS - II	3,62	3,84	4,04	4,29
204 A	PUIG - I	3,62	3,84	4,04	4,29
204 B	PUIG - II	3,62	3,84	4,04	4,29
204 C	PUIG - III	3,62	3,84	4,04	4,29
205 A	PUZOL - I	3,62	3,84	4,04	4,29
205 B	PUZOL - II	3,62	3,84	4,04	4,29
205 C	PUZOL - III	3,62	3,84	4,04	4,29
205 D	PUZOL - IV	3,62	3,84	4,04	4,29
207 A	RAFELBUÑOL - I	3,62	3,84	4,04	4,29
207 B	RAFELBUÑOL - III	3,62	3,84	4,04	4,29
220 A	SAGUNTO - I	3,62	3,84	4,04	4,29
220 B	SAGUNTO - II	3,62	3,84	4,04	4,29
220 C	SAGUNTO - III	3,62	3,84	4,04	4,29
220 D	SAGUNTO - IV	3,62	3,84	4,04	4,29
220 E	SAGUNTO - V	3,62	3,84	4,04	4,29
224 A	SEGART - I	3,62	3,84	4,04	4,29
224 B	SEGART - V	3,62	3,84	4,04	4,29
228 A	SERRA - III	3,62	3,84	4,04	4,29
228 B	SERRA - V	3,62	3,84	4,04	4,29
245 A	TORRES-TORRES - I	3,62	3,84	4,04	4,29
245 B	TORRES-TORRES - III	3,62	3,84	4,04	4,29
245 C	TORRES-TORRES - V	3,62	3,84	4,04	4,29
7	HUERTA DE VALENCIA				
5 A	ALACUAS - II	4,81	5,14	5,39	5,70
5 B	ALACUAS - III	4,81	5,14	5,39	5,70
5 C	ALACUAS - IV	4,81	5,14	5,39	5,70
7 A	ALBAL - I	4,81	5,14	5,39	5,70
7 B	ALBAL - II	4,81	5,14	5,39	5,70
7 C	ALBAL - III	4,81	5,14	5,39	5,70
7 D	ALBAL - IV	4,81	5,14	5,39	5,70
9 A	ALBALAT DELS SORELLS - I	4,81	5,14	5,39	5,70
9 B	ALBALAT DELS SORELLS - III	4,81	5,14	5,39	5,70
13 A	ALBORAYA - I	4,81	5,14	5,39	5,70
14 A	ALBUIXECH - I	4,81	5,14	5,39	5,70
14 B	ALBUIXECH - II	4,81	5,14	5,39	5,70
15 A	ALCACER - II	4,81	5,14	5,39	5,70
15 B	ALCACER - III	4,81	5,14	5,39	5,70
21 A	ALDAYA - III	4,81	5,14	5,39	5,70
21 B	ALDAYA - IV	4,81	5,14	5,39	5,70
22 A	ALFAFAR - I	4,81	5,14	5,39	5,70
22 B	ALFAFAR - II	4,81	5,14	5,39	5,70
22 C	ALFAFAR - V	4,81	5,14	5,39	5,70
25 A	ALFARA DE PATRIARCA - II	4,81	5,14	5,39	5,70
25 B	ALFARA DE PATRIARCA - III	4,81	5,14	5,39	5,70
32 A	ALMACERA - I	4,81	5,14	5,39	5,70
54 A	BENETUSER - III	4,81	5,14	5,39	5,70
65 A	BENIPARRELL - I	4,81	5,14	5,39	5,70
65 B	BENIPARRELL - III	4,81	5,14	5,39	5,70
65 C	BENIPARRELL - IV	4,81	5,14	5,39	5,70
74 A	BONREPOS Y MIRAMBELL - I	4,81	5,14	5,39	5,70
78 A	BURJASOT - I	4,81	5,14	5,39	5,70
94 A	CATARROJA - I	4,81	5,14	5,39	5,70
94 B	CATARROJA - II	4,81	5,14	5,39	5,70
94 C	CATARROJA - III	4,81	5,14	5,39	5,70
102 A	CUART DE POBLET - III	4,81	5,14	5,39	5,70
102 B	CUART DE POBLET - IV	4,81	5,14	5,39	5,70

OPCION:		A	B	H	J
AMBITO TERRITORIAL		P" COMB.	P" COMB.	P" COMB.	P" COMB.
102 C	CUART DE POBLET - V	4,81	5,14	5,39	5,70
110 A	CHIRIVELLA - II	4,81	5,14	5,39	5,70
110 B	CHIRIVELLA - III	4,81	5,14	5,39	5,70
116 A	ELIANA (LA) - IV	4,81	5,14	5,39	5,70
117 A	EMPERADOR - I	4,81	5,14	5,39	5,70
126 A	FOYOS - I	4,81	5,14	5,39	5,70
126 B	FOYOS - II	4,81	5,14	5,39	5,70
126 C	FOYOS - III	4,81	5,14	5,39	5,70
135 A	GODELLA - I	4,81	5,14	5,39	5,70
135 B	GODELLA - II	4,81	5,14	5,39	5,70
152 A	LUGAR NUEVO DE LA CORONA - II	4,81	5,14	5,39	5,70
159 A	MANISES - III	4,81	5,14	5,39	5,70
159 B	MANISES - IV	4,81	5,14	5,39	5,70
159 C	MANISES - V	4,81	5,14	5,39	5,70
165 A	MASANASA - I	4,81	5,14	5,39	5,70
165 B	MASANASA - II	4,81	5,14	5,39	5,70
166 A	MELIANA - I	4,81	5,14	5,39	5,70
169 A	MISLATA - III	4,81	5,14	5,39	5,70
171 A	MONCADA - I	4,81	5,14	5,39	5,70
171 B	MONCADA - II	4,81	5,14	5,39	5,70
171 C	MONCADA - III	4,81	5,14	5,39	5,70
186 A	PAIPORTA - II	4,81	5,14	5,39	5,70
186 B	PAIPORTA - III	4,81	5,14	5,39	5,70
190 A	PATERNA - I	4,81	5,14	5,39	5,70
190 B	PATERNA - II	4,81	5,14	5,39	5,70
190 C	PATERNA - III	4,81	5,14	5,39	5,70
190 D	PATERNA - IV	4,81	5,14	5,39	5,70
190 E	PATERNA - V	4,81	5,14	5,39	5,70
193 A	PICANA - II	4,81	5,14	5,39	5,70
193 B	PICANA - III	4,81	5,14	5,39	5,70
194 A	PICASENT - I	4,81	5,14	5,39	5,70
194 B	PICASENT - II	4,81	5,14	5,39	5,70
194 C	PICASENT - III	4,81	5,14	5,39	5,70
216 A	ROCAFORT - I	4,81	5,14	5,39	5,70
216 B	ROCAFORT - II	4,81	5,14	5,39	5,70
223 A	SEDAVI - I	4,81	5,14	5,39	5,70
223 B	SEDAVI - II	4,81	5,14	5,39	5,70
230 A	SILLA - I	4,81	5,14	5,39	5,70
230 B	SILLA - II	4,81	5,14	5,39	5,70
230 C	SILLA - IV	4,81	5,14	5,39	5,70
237 A	TABERNES BLANQUES - I	4,81	5,14	5,39	5,70
244 A	TORRENTE - I	4,81	5,14	5,39	5,70
244 B	TORRENTE - II	4,81	5,14	5,39	5,70
244 C	TORRENTE - III	4,81	5,14	5,39	5,70
244 D	TORRENTE - IV	4,81	5,14	5,39	5,70
244 E	TORRENTE - V	4,81	5,14	5,39	5,70
250 A	VALENCIA - I	4,81	5,14	5,39	5,70
250 B	VALENCIA - II	4,81	5,14	5,39	5,70
250 C	VALENCIA - III	4,81	5,14	5,39	5,70
250 D	VALENCIA - V	4,81	5,14	5,39	5,70
260 A	VINALESA - I	4,81	5,14	5,39	5,70
260 B	VINALESA - II	4,81	5,14	5,39	5,70
8 RIBERAS DEL JUCAR					
8 A	ALBALAT DE LA RIBERA - I	7,23	7,71	8,10	8,56
11 A	ALBERIQUE - II	7,23	7,71	8,10	8,56
11 B	ALBERIQUE - III	7,23	7,71	8,10	8,56
11 C	ALBERIQUE - IV	7,23	7,71	8,10	8,56
16 A	ALCANTARA DE JUCAR - II	7,23	7,71	8,10	8,56
17 A	ALCIRA - I	7,23	7,71	8,10	8,56
17 B	ALCIRA - II	7,23	7,71	8,10	8,56
17 C	ALCIRA - III	7,23	7,71	8,10	8,56
17 D	ALCIRA - IV	7,23	7,71	8,10	8,56
17 E	ALCIRA - V	7,23	7,71	8,10	8,56
19 A	ALCUDIA DE CARLET - II	7,23	7,71	8,10	8,56
19 B	ALCUDIA DE CARLET - IV	7,23	7,71	8,10	8,56
29 A	ALGEMESI - I	7,23	7,71	8,10	8,56
29 B	ALGEMESI - II	7,23	7,71	8,10	8,56
29 C	ALGEMESI - III	7,23	7,71	8,10	8,56
29 D	ALGEMESI - IV	7,23	7,71	8,10	8,56
31 A	ALGINET - II	7,23	7,71	8,10	8,56
31 B	ALGINET - III	7,23	7,71	8,10	8,56
31 C	ALGINET - IV	7,23	7,71	8,10	8,56
35 A	ALMUSAFES - II	7,23	7,71	8,10	8,56
35 B	ALMUSAFES - III	7,23	7,71	8,10	8,56
40 A	ANTELLA - I	7,23	7,71	8,10	8,56
40 B	ANTELLA - II	7,23	7,71	8,10	8,56
53 A	BENEGIDA - II	7,23	7,71	8,10	8,56
53 B	BENEGIDA - III	7,23	7,71	8,10	8,56
60 A	BENIFAYO - II	7,23	7,71	8,10	8,56
60 B	BENIFAYO - III	7,23	7,71	8,10	8,56
63 A	BENIMODO - II	7,23	7,71	8,10	8,56
63 B	BENIMODO - III	7,23	7,71	8,10	8,56

AMBITO TERRITORIAL	OPCION:			
	A	B	H	J
	P ^o COMB.	P ^o COMB.	P ^o COMB.	P ^o COMB.
63 C BENIMODO - IV	7,23	7,71	8,10	8,56
64 A BENIMUSLEM - II	7,23	7,71	8,10	8,56
64 B BENIMUSLEM - III	7,23	7,71	8,10	8,56
83 A CARCAGENTE - I	7,23	7,71	8,10	8,56
83 B CARCAGENTE - II	7,23	7,71	8,10	8,56
83 C CARCAGENTE - III	7,23	7,71	8,10	8,56
83 D CARCAGENTE - IV	7,23	7,71	8,10	8,56
83 E CARCAGENTE - V	7,23	7,71	8,10	8,56
84 A CARCER - II	7,23	7,71	8,10	8,56
84 B CARCER - III	7,23	7,71	8,10	8,56
85 A CARLET - II	7,23	7,71	8,10	8,56
85 B CARLET - III	7,23	7,71	8,10	8,56
85 C CARLET - IV	7,23	7,71	8,10	8,56
98 A CORBERA DE ALCIRA - I	7,23	7,71	8,10	8,56
98 B CORBERA DE ALCIRA - II	7,23	7,71	8,10	8,56
100 A COTES - II	7,23	7,71	8,10	8,56
105 A CULLERA - I	7,23	7,71	8,10	8,56
105 B CULLERA - II	7,23	7,71	8,10	8,56
123 A FAVARETA - I	7,23	7,71	8,10	8,56
125 A FORTALENY - II	7,23	7,71	8,10	8,56
130 A GABARDA - I	7,23	7,71	8,10	8,56
130 B GABARDA - II	7,23	7,71	8,10	8,56
130 C GABARDA - III	7,23	7,71	8,10	8,56
130 D GABARDA - IV	7,23	7,71	8,10	8,56
139 A GUADASUAR - I	7,23	7,71	8,10	8,56
139 B GUADASUAR - II	7,23	7,71	8,10	8,56
139 C GUADASUAR - III	7,23	7,71	8,10	8,56
139 D GUADASUAR - IV	7,23	7,71	8,10	8,56
139 E GUADASUAR - V	7,23	7,71	8,10	8,56
155 A LLAURI - I	7,23	7,71	8,10	8,56
155 B LLAURI - II	7,23	7,71	8,10	8,56
162 A MASALAVES - III	7,23	7,71	8,10	8,56
162 B MASALAVES - IV	7,23	7,71	8,10	8,56
197 A POLINA DE JUCAR - I	7,23	7,71	8,10	8,56
203 A PUEBLA LARGA - I	7,23	7,71	8,10	8,56
203 B PUEBLA LARGA - II	7,23	7,71	8,10	8,56
203 C PUEBLA LARGA - III	7,23	7,71	8,10	8,56
203 D PUEBLA LARGA - IV	7,23	7,71	8,10	8,56
215 A RIOLA - I	7,23	7,71	8,10	8,56
222 A SAN JUAN DE ENOVA - IV	7,23	7,71	8,10	8,56
225 A SELLENT - II	7,23	7,71	8,10	8,56
225 B SELLENT - III	7,23	7,71	8,10	8,56
227 A SEÑERA - IV	7,23	7,71	8,10	8,56
233 A SOLLANA - I	7,23	7,71	8,10	8,56
235 A SUECA - I	7,23	7,71	8,10	8,56
235 B SUECA - II	7,23	7,71	8,10	8,56
236 A SUMACARCEL - I	7,23	7,71	8,10	8,56
236 B SUMACARCEL - V	7,23	7,71	8,10	8,56
246 A TOUS - I	7,23	7,71	8,10	8,56
246 B TOUS - II	7,23	7,71	8,10	8,56
246 C TOUS - V	7,23	7,71	8,10	8,56
257 A VILLANUEVA DE CASTELLON - II	7,23	7,71	8,10	8,56
257 B VILLANUEVA DE CASTELLON - III	7,23	7,71	8,10	8,56
257 C VILLANUEVA DE CASTELLON - IV	7,23	7,71	8,10	8,56
9 GANDIA				
2 A ADOR - I	3,62	3,84	4,04	4,29
23 A ALFAHUIR - I	3,62	3,84	4,04	4,29
23 B ALFAHUIR - II	3,62	3,84	4,04	4,29
33 A ALMISERAT - I	3,62	3,84	4,04	4,29
33 B ALMISERAT - II	3,62	3,84	4,04	4,29
34 A ALMOINES - II	3,62	3,84	4,04	4,29
37 A ALQUERIA DE LA CONDESA - I	3,62	3,84	4,04	4,29
46 A BARIG - III	3,62	3,84	4,04	4,29
46 B BARIG - V	3,62	3,84	4,04	4,29
48 A BELLREGUART - I	3,62	3,84	4,04	4,29
48 B BELLREGUART - II	3,62	3,84	4,04	4,29
55 A BENIARJO - I	3,62	3,84	4,04	4,29
55 B BENIARJO - II	3,62	3,84	4,04	4,29
59 A BENIFAIRO DE VALLDIGNA - I	3,62	3,84	4,04	4,29
59 B BENIFAIRO DE VALLDIGNA - II	3,62	3,84	4,04	4,29
61 A BENIFLA - I	3,62	3,84	4,04	4,29
66 A BENIRREDRA - I	3,62	3,84	4,04	4,29
91 A CASTELLONET - I	3,62	3,84	4,04	4,29
91 B CASTELLONET - II	3,62	3,84	4,04	4,29
113 A DAIMUZ - I	3,62	3,84	4,04	4,29
127 A FUENTE ENCARROZ - I	3,62	3,84	4,04	4,29
127 B FUENTE ENCARROZ - II	3,62	3,84	4,04	4,29
131 A GANDIA - I	3,62	3,84	4,04	4,29
131 B GANDIA - II	3,62	3,84	4,04	4,29
140 A GUARDAMAR - I	3,62	3,84	4,04	4,29
143 A JARACO - I	3,62	3,84	4,04	4,29

		OPCION:	A	B	H	J
AMBITO TERRITORIAL		P" COMB.	P" COMB.	P" COMB.	P" COMB.	P" COMB.
143	B	JARACO - II	3,62	3,84	4,04	4,29
146	A	JERESA - I	3,62	3,84	4,04	4,29
153	A	LUGAR NUEVO SAN JERONIMO - II	3,62	3,84	4,04	4,29
153	B	LUGAR NUEVO SAN JERONIMO - III	3,62	3,84	4,04	4,29
168	A	MIRAMAR - I	3,62	3,84	4,04	4,29
181	A	OLIVA - I	3,62	3,84	4,04	4,29
181	B	OLIVA - II	3,62	3,84	4,04	4,29
187	A	PALMA DE GANDIA - I	3,62	3,84	4,04	4,29
187	B	PALMA DE GANDIA - II	3,62	3,84	4,04	4,29
187	C	PALMA DE GANDIA - III	3,62	3,84	4,04	4,29
188	A	PALMERA - I	3,62	3,84	4,04	4,29
195	A	PILES - I	3,62	3,84	4,04	4,29
198	A	POTRIES - I	3,62	3,84	4,04	4,29
198	B	POTRIES - II	3,62	3,84	4,04	4,29
208	A	RAFELCOFER - I	3,62	3,84	4,04	4,29
208	B	RAFELCOFER - II	3,62	3,84	4,04	4,29
211	A	REAL DE GANDIA - I	3,62	3,84	4,04	4,29
211	B	REAL DE GANDIA - II	3,62	3,84	4,04	4,29
218	A	ROTOVA - I	3,62	3,84	4,04	4,29
218	B	ROTOVA - II	3,62	3,84	4,04	4,29
231	A	SIMAT DE VALLDIGNA - I	3,62	3,84	4,04	4,29
231	B	SIMAT DE VALLDIGNA - II	3,62	3,84	4,04	4,29
231	C	SIMAT DE VALLDIGNA - III	3,62	3,84	4,04	4,29
231	D	SIMAT DE VALLDIGNA - V	3,62	3,84	4,04	4,29
238	A	TABERNES DE VALLDIGNA - I	3,62	3,84	4,04	4,29
238	B	TABERNES DE VALLDIGNA - II	3,62	3,84	4,04	4,29
255	A	VILLALONGA - I	3,62	3,84	4,04	4,29
255	B	VILLALONGA - V	3,62	3,84	4,04	4,29
11	ENGUERA Y LA CANAL					
39	A	ANNA - II	3,62	3,84	4,04	4,29
39	B	ANNA - III	3,62	3,84	4,04	4,29
39	C	ANNA - IV	3,62	3,84	4,04	4,29
39	D	ANNA - V	3,62	3,84	4,04	4,29
71	A	BICORP - IV	3,62	3,84	4,04	4,29
71	B	BICORP - V	3,62	3,84	4,04	4,29
73	A	BOLBAITE - III	3,62	3,84	4,04	4,29
73	B	BOLBAITE - IV	3,62	3,84	4,04	4,29
73	C	BOLBAITE - V	3,62	3,84	4,04	4,29
107	A	CHELLA - III	3,62	3,84	4,04	4,29
107	B	CHELLA - IV	3,62	3,84	4,04	4,29
107	C	CHELLA - V	3,62	3,84	4,04	4,29
118	A	ENGUERA - III	3,62	3,84	4,04	4,29
118	B	ENGUERA - IV	3,62	3,84	4,04	4,29
118	C	ENGUERA - V	3,62	3,84	4,04	4,29
121	A	ESTUBENY - II	3,62	3,84	4,04	4,29
121	B	ESTUBENY - III	3,62	3,84	4,04	4,29
167	A	MILLARES - V	3,62	3,84	4,04	4,29
179	A	NAVARRES - IV	3,62	3,84	4,04	4,29
179	B	NAVARRES - V	3,62	3,84	4,04	4,29
206	A	QUESA - IV	3,62	3,84	4,04	4,29
206	B	QUESA - V	3,62	3,84	4,04	4,29
12	LA COSTERA DE JATIVA					
20	A	ALCUDIA DE CRESPINS - II	3,62	3,84	4,04	4,29
20	B	ALCUDIA DE CRESPINS - III	3,62	3,84	4,04	4,29
20	C	ALCUDIA DE CRESPINS - V	3,62	3,84	4,04	4,29
45	A	BARCHETA - I	3,62	3,84	4,04	4,29
45	B	BARCHETA - II	3,62	3,84	4,04	4,29
45	C	BARCHETA - III	3,62	3,84	4,04	4,29
45	D	BARCHETA - IV	3,62	3,84	4,04	4,29
45	E	BARCHETA - V	3,62	3,84	4,04	4,29
81	A	CANALS - II	3,62	3,84	4,04	4,29
81	B	CANALS - III	3,62	3,84	4,04	4,29
81	C	CANALS - IV	3,62	3,84	4,04	4,29
96	A	CERDA - IV	3,62	3,84	4,04	4,29
96	B	CERDA - V	3,62	3,84	4,04	4,29
119	A	ENOVA - II	3,62	3,84	4,04	4,29
119	B	ENOVA - III	3,62	3,84	4,04	4,29
119	C	ENOVA - IV	3,62	3,84	4,04	4,29
128	A	FUENTE LA HIGUERA - V	3,62	3,84	4,04	4,29
132	A	GENOVES - I	3,62	3,84	4,04	4,29
132	B	GENOVES - II	3,62	3,84	4,04	4,29
132	C	GENOVES - III	3,62	3,84	4,04	4,29
132	D	GENOVES - IV	3,62	3,84	4,04	4,29
137	A	GRANJA DE LA COSTERA (LA) - IV	3,62	3,84	4,04	4,29
145	A	JATIVA - I	3,62	3,84	4,04	4,29
145	B	JATIVA - II	3,62	3,84	4,04	4,29
145	C	JATIVA - III	3,62	3,84	4,04	4,29
145	D	JATIVA - IV	3,62	3,84	4,04	4,29
145	E	JATIVA - V	3,62	3,84	4,04	4,29
151	A	LUGAR NUEVO DE FENOLLET - III	3,62	3,84	4,04	4,29
151	B	LUGAR NUEVO DE FENOLLET - IV	3,62	3,84	4,04	4,29
154	A	LLANERA DE RANES - I	3,62	3,84	4,04	4,29

OPCION:		A	B	H	J
AMBITO TERRITORIAL		P"COMB.	P"COMB.	P"COMB.	P"COMB.
154 B	LLANERA DE RANES - III	3,62	3,84	4,04	4,29
154 C	LLANERA DE RANES - IV	3,62	3,84	4,04	4,29
154 D	LLANERA DE RANES - V	3,62	3,84	4,04	4,29
157 A	LLOSA DE RANES - I	3,62	3,84	4,04	4,29
157 B	LLOSA DE RANES - II	3,62	3,84	4,04	4,29
157 C	LLOSA DE RANES - IV	3,62	3,84	4,04	4,29
160 A	MANUEL - I	3,62	3,84	4,04	4,29
160 B	MANUEL - III	3,62	3,84	4,04	4,29
170 A	MOGENTE - IV	3,62	3,84	4,04	4,29
170 B	MOGENTE - V	3,62	3,84	4,04	4,29
174 A	MONTESA - I	3,62	3,84	4,04	4,29
174 B	MONTESA - II	3,62	3,84	4,04	4,29
174 C	MONTESA - III	3,62	3,84	4,04	4,29
174 D	MONTESA - IV	3,62	3,84	4,04	4,29
174 E	MONTESA - V	3,62	3,84	4,04	4,29
180 A	NOVELE - II	3,62	3,84	4,04	4,29
209 A	RAFELGUARAF - III	3,62	3,84	4,04	4,29
209 B	RAFELGUARAF - IV	3,62	3,84	4,04	4,29
209 C	RAFELGUARAF - V	3,62	3,84	4,04	4,29
217 A	ROTGLA Y CORBERA - I	3,62	3,84	4,04	4,29
217 B	ROTGLA Y CORBERA - IV	3,62	3,84	4,04	4,29
243 A	TORRELLA - IV	3,62	3,84	4,04	4,29
251 A	VALLADA - III	3,62	3,84	4,04	4,29
251 B	VALLADA - IV	3,62	3,84	4,04	4,29
251 C	VALLADA - V	3,62	3,84	4,04	4,29
253 A	VALLES - IV	3,62	3,84	4,04	4,29
13	VALLES DE ALBAIDA				
3 A	ADZANETA DE ALBAIDA - IV	3,62	3,84	4,04	4,29
3 B	ADZANETA DE ALBAIDA - V	3,62	3,84	4,04	4,29
4 A	AGULLENT - IV	3,62	3,84	4,04	4,29
4 B	AGULLENT - V	3,62	3,84	4,04	4,29
6 A	ALBAIDA - IV	3,62	3,84	4,04	4,29
6 B	ALBAIDA - V	3,62	3,84	4,04	4,29
27 A	ALFARRASI - V	3,62	3,84	4,04	4,29
42 A	AYELO DE HALFERIT - V	3,62	3,84	4,04	4,29
43 A	AYELO DE RUGAT - IV	3,62	3,84	4,04	4,29
43 B	AYELO DE RUGAT - V	3,62	3,84	4,04	4,29
47 A	BELGIDA - IV	3,62	3,84	4,04	4,29
47 B	BELGIDA - V	3,62	3,84	4,04	4,29
49 A	BELLUS - V	3,62	3,84	4,04	4,29
56 A	BENIATJAR - V	3,62	3,84	4,04	4,29
57 A	BENICOLET - IV	3,62	3,84	4,04	4,29
57 B	BENICOLET - V	3,62	3,84	4,04	4,29
62 A	BENIGANIM - V	3,62	3,84	4,04	4,29
68 A	BENISODA - IV	3,62	3,84	4,04	4,29
68 B	BENISODA - V	3,62	3,84	4,04	4,29
69 A	BENISUERA - V	3,62	3,84	4,04	4,29
72 A	BOCAIRENTE - V	3,62	3,84	4,04	4,29
75 A	BUFALI - V	3,62	3,84	4,04	4,29
86 A	CARRICOLA - IV	3,62	3,84	4,04	4,29
86 B	CARRICOLA - V	3,62	3,84	4,04	4,29
90 A	CASTELLON DE RUGAT - V	3,62	3,84	4,04	4,29
104 A	CUATRETONDA - IV	3,62	3,84	4,04	4,29
104 B	CUATRETONDA - V	3,62	3,84	4,04	4,29
124 A	FONTANARES - V	3,62	3,84	4,04	4,29
138 A	GUADASEQUIES - V	3,62	3,84	4,04	4,29
150 A	LUCHENTE - V	3,62	3,84	4,04	4,29
173 A	MONTABERNER - V	3,62	3,84	4,04	4,29
175 A	MONTICHELVO - IV	3,62	3,84	4,04	4,29
175 B	MONTICHELVO - V	3,62	3,84	4,04	4,29
183 A	OLLERIA - V	3,62	3,84	4,04	4,29
184 A	ONTENIENTE - IV	3,62	3,84	4,04	4,29
184 B	ONTENIENTE - V	3,62	3,84	4,04	4,29
185 A	OTOS - V	3,62	3,84	4,04	4,29
189 A	PALOMAR - IV	3,62	3,84	4,04	4,29
189 B	PALOMAR - V	3,62	3,84	4,04	4,29
196 A	PINET - V	3,62	3,84	4,04	4,29
200 A	PUEBLA DEL DUC - V	3,62	3,84	4,04	4,29
210 A	RAFOL DE SALEM - V	3,62	3,84	4,04	4,29
219 A	RUGAT - IV	3,62	3,84	4,04	4,29
219 B	RUGAT - V	3,62	3,84	4,04	4,29
221 A	SALEM - V	3,62	3,84	4,04	4,29
226 A	SEMPERE - V	3,62	3,84	4,04	4,29
240 A	TERRATEIG - III	3,62	3,84	4,04	4,29
240 B	TERRATEIG - IV	3,62	3,84	4,04	4,29

TARIFA DE PRIMAS COMERCIALES DEL SEGURO :
MANDARINA
TASAS POR CADA 100 PTAS. DE CAPITAL ASEGURADO

PLAN - 1994

AMBITO TERRITORIAL	OPCION:	C	D	E	F	G
	P"COMB.	P"COMB.	P"COMB.	P"COMB.	P"COMB.	P"COMB.
03 ALICANTE						
1 VINALOPO						
2	AGOST	5,15	7,08	10,71	13,11	14,94
19	ASPE	4,99	6,66	9,78	11,85	13,47
93	NOVELDA	4,99	6,66	9,78	11,85	13,47
104	PETREL	5,15	7,08	10,71	13,11	14,94
2 MONTAÑA						
27	BENIARDA	4,99	6,66	9,78	11,85	13,47
37	BENIMANTELL	4,99	6,66	9,78	11,85	13,47
75	GUADALEST	4,99	6,66	9,78	11,85	13,47
3 MARQUESADO						
1	ABSUBIA	4,61	5,74	7,78	9,14	10,25
6	ALCALALI	4,99	6,66	9,78	11,85	13,47
26	BENIARBEIG	4,85	6,32	9,03	10,84	12,26
29	BENICHEMBLA	5,15	7,08	10,71	13,11	14,94
30	BENIDOLEIG	4,85	6,32	9,03	10,84	12,26
40	BENIMELI	4,85	6,32	9,03	10,84	12,26
41	BENISA	4,70	6,02	8,37	9,92	11,19
42	BENITACHELL	4,70	6,02	8,37	9,92	11,19
47	CALPE	6,93	11,26	20,02	25,66	29,84
63	DENIA	4,70	6,02	8,37	9,92	11,19
71	GATA DE GORGOS	4,70	6,02	8,37	9,92	11,19
81	JALON	4,99	6,66	9,78	11,85	13,47
82	JAVEA	4,70	6,02	8,37	9,92	11,19
85	LLIBER	4,99	6,66	9,78	11,85	13,47
87	MIRAFLORES	4,85	6,32	9,03	10,84	12,26
91	MURLA	5,15	7,08	10,71	13,11	14,94
95	ONDARA	4,85	6,32	9,03	10,84	12,26
97	ORBA	4,61	5,74	7,78	9,14	10,25
100	PARCENT	4,99	6,66	9,78	11,85	13,47
101	PEDREGUER	4,85	6,32	9,03	10,84	12,26
102	PEGO	4,70	6,02	8,37	9,92	11,19
110	RAFOL DE ALMUNIA	4,85	6,32	9,03	10,84	12,26
115	SAGRA	4,70	6,02	8,37	9,92	11,19
117	SANET Y NEGRALS	4,85	6,32	9,03	10,84	12,26
125	SENIJA	6,93	11,26	20,02	25,66	29,84
126	SETLA Y MIRARROSA	4,85	6,32	9,03	10,84	12,26
128	TEULADA	4,61	5,74	7,78	9,14	10,25
131	TORMOS	4,70	6,02	8,37	9,92	11,19
135	VALL DE EBO	6,93	11,26	20,02	25,66	29,84
136	VALL DE GALLINERA	4,85	6,32	9,03	10,84	12,26
137	VALL DE LAGUART	4,61	5,74	7,78	9,14	10,25
138	VERGEL	4,85	6,32	9,03	10,84	12,26
4 CENTRAL						
4	AGUAS DE BUSOT	4,85	6,32	9,03	10,84	12,26
11	ALFAZ DEL PI	4,61	5,74	7,78	9,14	10,25
14	ALICANTE	4,61	5,74	7,78	9,14	10,25
18	ALTEA	4,61	5,74	7,78	9,14	10,25
31	BENIDORM	4,61	5,74	7,78	9,14	10,25
45	BOLULLA	4,85	6,32	9,03	10,84	12,26
46	BUSOT	4,85	6,32	9,03	10,84	12,26
48	CALLOSA DE ENSARRIA	4,61	5,74	7,78	9,14	10,25
50	CAMPELLO	4,61	5,74	7,78	9,14	10,25
69	FINESTRAT	4,61	5,74	7,78	9,14	10,25
83	JIJONA	5,15	7,08	10,71	13,11	14,94
90	MUCHAMIEL	4,61	5,74	7,78	9,14	10,25
94	NUCIA (LA)	4,61	5,74	7,78	9,14	10,25
98	ORCHETA	4,70	6,02	8,37	9,92	11,19
107	POLOP DE LA MARINA	4,61	5,74	7,78	9,14	10,25
112	RELLEU	5,15	7,08	10,71	13,11	14,94
119	SAN JUAN DE ALICANTE	4,61	5,74	7,78	9,14	10,25
122	SAN VICENTE DEL RASPEIG	4,61	5,74	7,78	9,14	10,25
124	SELLA	5,15	7,08	10,71	13,11	14,94
127	TARBENA	4,99	6,66	9,78	11,85	13,47
139	VILLAJYOYOSA	4,61	5,74	7,78	9,14	10,25
5 MERIDIONAL						
5	ALBATERA	4,70	6,02	8,37	9,92	11,19
12	ALGORFA	4,70	6,02	8,37	9,92	11,19
15	ALMORADI	4,70	6,02	8,37	9,92	11,19
24	BENEJUZAR	4,85	6,32	9,03	10,84	12,26
25	BENFERRI	4,61	5,74	7,78	9,14	10,25
34	BENIJOFAR	4,70	6,02	8,37	9,92	11,19
44	BIGASTRO	4,85	6,32	9,03	10,84	12,26
49	CALLOSA DE SEGURA	4,70	6,02	8,37	9,92	11,19
55	CATRAL	4,99	6,66	9,78	11,85	13,47
58	COX	4,70	6,02	8,37	9,92	11,19

		OPCION:	C	D	E	F	G
ANBITO TERRITORIAL		P ^o COMB.	P ^o COMB.	P ^o COMB.	P ^o COMB.	P ^o COMB.	P ^o COMB.
59	CREVILLENTE	4,70	6,02	8,37	9,92	11,19	
61	DAYA NUEVA	4,85	6,32	9,03	10,84	12,26	
62	DAYA VIEJA	4,85	6,32	9,03	10,84	12,26	
64	DOLORES	4,99	6,66	9,78	11,85	13,47	
65	ELCHE	4,70	6,02	8,37	9,92	11,19	
70	FORNENTERA DE SEGURA	4,70	6,02	8,37	9,92	11,19	
74	GRANJA DE ROCAMORA	4,70	6,02	8,37	9,92	11,19	
76	GUARDAMAR DEL SEGURA	4,61	5,74	7,78	9,14	10,25	
80	JACARILLA	4,85	6,32	9,03	10,84	12,26	
99	ORIHUELA	4,70	6,02	8,37	9,92	11,19	
108	PUEBLA DE ROCAMORA	6,93	11,26	20,02	25,66	29,84	
109	RAFAL	4,85	6,32	9,03	10,84	12,26	
111	REDOVAN	4,70	6,02	8,37	9,92	11,19	
113	ROJALES	4,70	6,02	8,37	9,92	11,19	
118	SAN FULGENCIO	4,70	6,02	8,37	9,92	11,19	
120	SAN MIGUEL DE SALINAS	4,61	5,74	7,78	9,14	10,25	
121	SANTA POLA	4,70	6,02	8,37	9,92	11,19	
133	TORREVIEJA	4,61	5,74	7,78	9,14	10,25	
141	PILAR DE LA HORADADA	4,61	5,74	7,78	9,14	10,25	
04 ALMERIA							
2 ALTO ALMAZORA							
4	ALBANCHEZ	4,56	6,52	8,10	9,13	10,01	
6	ALBOX	5,81	7,75	10,74	13,28	14,90	
8	ALCONTAR	6,16	10,53	15,59	18,59	21,48	
17	ARBOLEAS	4,56	6,17	7,75	9,12	10,12	
18	ARNUÑA DE ALMANZORA	4,42	6,02	7,61	9,30	10,16	
19	BACARES	6,50	10,87	16,61	20,18	23,39	
21	BAYARQUE	4,89	7,20	10,22	12,46	13,72	
31	CANTORIA	4,42	6,02	7,61	8,33	9,12	
34	COBDAR	5,11	7,75	10,06	11,37	12,91	
36	CHERCOS	5,45	8,46	11,45	13,05	15,01	
44	FINES	4,56	6,52	8,10	9,46	10,27	
56	LAROYA	5,45	8,46	11,45	13,38	14,99	
58	LIJAR	4,68	6,99	8,93	10,93	12,16	
61	LUCAR	5,81	8,45	10,74	13,30	14,91	
62	MACAEL	4,89	7,20	9,50	10,83	12,02	
69	OLULA DEL RIO	4,56	6,52	8,10	9,77	10,69	
70	ORIA	6,16	8,80	13,19	16,26	18,62	
72	PARTALOA	5,12	7,08	9,35	10,70	12,13	
76	PURCHENA	4,42	6,02	7,61	9,30	10,22	
83	SERON	5,95	9,63	13,31	15,80	17,55	
84	SIERRO	5,24	8,25	11,95	14,15	15,79	
85	SOMONTIN	5,45	8,11	10,39	12,66	14,26	
87	SUFLI	4,89	7,20	10,22	12,14	13,39	
89	TABERNO	5,81	8,11	11,79	14,92	16,63	
92	TIJOLA	5,45	8,11	10,39	12,97	14,59	
96	URRACAL	5,45	8,11	10,39	12,66	14,26	
103	ZURGENA	4,56	6,17	7,75	9,12	10,12	
3 BAJO ALMAZORA							
16	ANTAS	4,43	6,03	6,90	7,66	8,29	
22	BEDAR	4,09	5,35	6,20	6,96	7,60	
35	CUEVAS DE ALMANZORA	4,78	7,79	9,38	10,74	12,17	
48	GALLARDOS (LOS)	4,09	5,00	5,84	6,27	6,89	
49	GARRUCHA	4,09	4,33	4,42	4,57	4,84	
53	HUERCAL-OVERA	5,82	10,90	14,59	17,06	19,69	
64	MOJACAR	4,09	5,00	6,20	6,95	7,58	
75	PULPI	4,43	5,68	7,25	8,30	9,17	
93	TURRE	4,43	5,68	7,97	9,00	9,97	
100	VERA	4,43	5,33	6,17	6,61	7,02	
4 RIO NACIMIENTO							
5	ALBOLODUY	4,42	6,73	10,45	11,12	13,69	
10	ALHABIA	4,08	5,68	7,27	8,02	8,86	
15	ALSODUX	4,21	5,81	7,40	8,13	9,20	
50	GERGAL	5,95	9,63	14,71	17,14	19,51	
65	NACIMIENTO	5,24	7,90	10,91	13,44	15,12	
80	SANTA CRUZ	4,42	6,38	8,67	9,38	10,88	
5 CAMPO TABERNAS							
9	ALCUDIA DE MONTEAGUD	5,92	9,59	13,30	14,86	17,12	
26	BENITAGLA	5,56	8,57	12,27	13,53	15,80	
27	BENIZALON	5,23	7,88	10,89	11,87	13,74	
33	CASTRO DE FILABRES	6,06	10,43	15,52	17,33	19,98	
59	LUBRIN	4,67	6,63	8,21	9,57	10,67	
60	LUCAINENA DE LAS TORRES	4,53	5,78	7,35	8,40	9,44	
68	OLULA DE CASTRO	6,06	10,43	15,52	17,33	19,98	
82	SENES	5,71	10,09	15,20	16,38	18,59	
86	SORBAS	4,53	5,78	7,35	8,09	8,80	
88	TABERNAS	4,67	6,63	8,91	9,62	10,86	
90	TAHAL	5,56	8,91	11,90	13,81	16,10	
94	TURRILLAS	4,53	6,13	7,72	9,10	10,48	

OPCION:		C	D	E	F	G
-----		P" COMB.	P" COMB.	P" COMB.	P" COMB.	P" COMB.
AMBITO TERRITORIAL						
95	ULEILA DEL CAMPO	4,88	6,84	8,41	9,13	10,31
97	VELEFIQUE	6,06	10,43	16,21	18,27	20,95
6 ALTO ANDARAX						
7	ALCOLEA	4,89	6,51	9,50	11,44	12,69
11	ALHAMA DE ALMERIA	4,56	6,17	7,03	7,78	8,49
12	ALICUN	4,56	6,17	7,03	7,78	8,49
14	ALMOCITA	4,77	6,38	7,94	10,26	11,60
20	BAYARCAL	6,65	11,70	18,11	22,79	26,50
23	BEIRES	5,24	9,29	15,80	19,37	21,81
28	BENTARIQUE	5,12	6,73	8,29	9,34	10,59
30	CANJAYAR	4,89	7,54	11,25	13,78	16,07
46	FONDON	5,45	9,16	13,55	16,01	18,41
51	HUECIJA	4,56	6,17	7,75	8,47	9,20
54	ILLAR	4,56	6,17	8,46	9,48	10,22
55	INSTINCION	4,77	6,38	8,66	10,32	11,34
57	LAUJAR DE ANDARAX	5,60	9,29	14,39	17,12	19,51
67	OHANES	5,45	10,54	17,02	19,94	22,65
71	PADULES	4,77	6,38	7,94	10,26	11,34
73	PATERNA DEL RIO	6,65	11,36	17,78	22,47	26,18
77	RAGOL	4,55	7,20	11,63	13,82	15,41
91	TERQUE	4,21	5,81	8,12	9,46	10,48
7 CAMPO DALIAS						
3	ADRA	4,28	4,83	5,67	5,80	6,07
25	BENINAR	4,97	6,58	8,14	9,19	9,99
29	BERJA	4,76	6,01	6,87	7,94	8,68
38	DALIAS	4,62	5,87	7,44	8,49	9,23
39	DARRICAL	5,32	6,93	8,49	9,84	10,67
41	ENIX	4,62	5,87	6,72	7,48	8,18
43	FELIX	4,62	6,22	7,81	8,53	9,35
79	ROQUETAS DE MAR	4,28	4,52	4,61	4,76	5,03
102	VICAR	4,28	4,83	5,67	5,80	6,07
104	EL EJIDO	4,62	5,76	7,44	8,49	9,23
105	LA MOJONERA	4,62	6,11	7,81	8,53	9,35
8 CAMPO NIJAR Y BAJO ANDARA						
13	ALMERIA	4,67	5,57	6,41	7,51	8,47
24	BENAHADUX	4,67	5,22	6,06	6,82	7,46
32	CARBONERAS	4,33	5,24	6,08	6,51	7,13
47	GADOR	4,67	5,22	6,06	6,82	7,68
52	HUERCAL DE ALMERIA	4,33	4,81	5,37	5,50	5,77
66	NIJAR	4,46	5,36	6,20	6,97	7,81
74	PECHINA	4,81	5,71	7,27	8,32	9,31
78	RIOJA	4,81	5,71	7,27	8,65	9,86
81	SANTA FE DE MONDUJAR	4,67	5,22	6,06	6,82	7,46
101	VIATOR	4,46	5,01	5,86	6,42	7,05
06 BADAJOZ						
2 MERIDA						
4	ALANGE	6,42	9,43	13,86	16,33	19,10
9	ALJUCEN	6,35	9,36	12,38	14,30	16,27
12	ARROYO DE SAN SERVAN	7,13	11,51	15,92	18,37	20,44
25	CALAMONTE	6,30	9,31	13,73	16,22	18,29
31	CARMONITA	6,30	9,31	12,33	14,24	16,21
32	CARRASCALEJO (EL)	6,35	9,36	12,38	14,30	16,27
38	CORDOBILLA DE LACARA	6,30	9,31	12,33	14,24	16,18
43	DON ALVARO	6,35	10,06	13,78	16,28	18,37
46	ESPARRAGALEJO	6,42	9,43	13,15	15,02	17,09
58	GARROVILLA (LA)	7,13	11,51	15,92	18,37	20,44
72	LOBON	8,04	13,79	18,16	20,57	22,54
83	MERIDA	6,30	9,31	12,33	14,24	16,18
84	MIRANDILLA	6,35	9,36	12,38	14,30	16,27
88	MONTIJO	8,04	13,79	18,16	20,57	22,54
90	NAVA DE SANTIAGO (LA)	6,30	9,31	12,33	14,24	16,16
94	OLIVA DE MERIDA	7,13	11,51	16,62	19,62	22,35
103	PUEBLA DE LA CALZADA	8,04	13,79	18,16	20,57	22,51
119	SAN PEDRO DE MERIDA	6,35	9,36	13,09	15,61	16,93
132	TORREMAYOR	8,04	13,79	18,16	20,57	22,59
133	TORREMEGIA	6,42	9,43	13,86	16,33	18,42
135	TRUJILLANOS	6,35	9,36	13,09	14,97	16,26
145	VALVERDE DE MERIDA	6,35	9,36	13,09	15,61	17,70
151	VILLAGONZALO	6,35	10,06	14,47	16,96	19,04
162	ZARZA DE ALANGE	6,30	10,71	15,13	17,58	19,65
6 BADAJOZ						
5	ALBUERA (LA)	6,42	9,43	13,15	15,02	17,09
10	ALMENDRAL	6,98	10,69	14,38	16,87	18,96
15	BADAJOZ	6,42	9,43	13,15	15,02	16,55
40	CORTE DE PELEAS	6,64	9,64	13,33	15,85	17,96
45	ENTRIN BAJO	6,42	9,43	13,15	15,67	17,77
92	NOGALES	6,64	10,34	14,06	16,56	18,65
128	TALAVERA LA REAL	7,69	12,06	15,75	18,21	20,18
131	TORRE DE MIGUEL SESMERO	6,42	9,43	13,15	15,67	17,77

AMBITO TERRITORIAL		OPCION:	C	D	E	F	G
		P" COMB.	P" COMB.	P" COMB.	P" COMB.	P" COMB.	P" COMB.
9 OLIVENZA							
7	ALCONCHEL	6,42	9,07	11,38	13,33	15,32	
42	CHELES	6,30	8,61	10,90	12,25	13,43	
66	HIGUERA DE VARGAS	6,42	9,43	13,15	15,67	18,44	
95	OLIVENZA	6,42	9,07	11,38	12,69	14,31	
129	TALIGA	6,42	9,43	12,46	14,98	17,78	
143	VALVERDE DE LEGANES	6,42	9,07	11,38	13,33	15,41	
154	VILLANUEVA DEL FRESNO	6,30	8,97	11,96	13,88	15,87	
07 BALEARES							
1 IBIZA							
24	FORMENTERA	5,84	6,33	7,76	8,96	9,83	
26	IBIZA	5,84	6,33	7,76	8,96	9,83	
46	SAN ANTONIO ABAD	5,84	6,33	7,76	8,96	9,83	
48	SAN JOSE	5,84	6,33	7,76	8,96	9,83	
50	SAN JUAN BAUTISTA	5,84	6,33	7,76	8,96	9,83	
54	SANTA EULALIA DEL RIO	5,84	6,33	7,76	8,96	9,83	
2 MALLORCA							
1	ALARO	5,87	6,36	7,79	8,99	9,86	
3	ALCUDIA	5,87	6,36	7,79	8,99	9,86	
4	ALGAIDA	5,87	6,36	7,79	8,99	9,86	
5	ANDRAITX	5,87	6,36	7,79	8,99	9,86	
6	ARTA	5,87	6,36	7,79	8,99	9,86	
7	BAÑALBUFAR	5,87	6,36	7,79	8,99	9,86	
8	BINISALEM	5,87	6,36	7,79	8,99	9,86	
9	BUGER	5,87	6,36	7,79	8,99	9,86	
10	BUÑOLA	5,87	6,36	7,79	8,99	9,86	
11	CALVIA	5,87	6,36	7,79	8,99	9,86	
12	CAMPANET	5,87	6,36	7,79	8,99	9,86	
13	CAMPOS DEL PUERTO	5,87	6,36	7,79	8,99	9,86	
14	CAPDEPERA	5,87	6,36	7,79	8,99	9,86	
16	CONSELL	5,87	6,36	7,79	8,99	9,86	
17	COSTITX	5,87	6,36	7,79	8,99	9,86	
18	DEYA	5,87	6,36	7,79	8,99	9,86	
19	ESCORCA	5,87	6,36	7,79	8,99	9,86	
20	ESPORLAS	5,87	6,36	7,79	8,99	9,86	
21	ESTELLENCHA	5,87	6,36	7,79	8,99	9,86	
22	FELANITX	5,87	6,36	7,79	8,99	9,86	
25	FORNALUTX	5,87	6,36	7,79	8,99	9,86	
27	INCA	5,87	6,36	7,79	8,99	9,86	
28	LLORET DE VISTA ALEGRE	5,87	6,36	7,79	8,99	9,86	
29	LLOSETA	5,87	6,36	7,79	8,99	9,86	
30	LLUBI	5,87	6,36	7,79	8,99	9,86	
31	LLUCHMAYOR	5,87	6,36	7,79	8,99	9,86	
33	MANACOR	5,87	6,36	7,79	8,99	9,86	
34	MANCOR DEL VALLE	5,87	6,36	7,79	8,99	9,86	
35	MARIA DE LA SALUD	5,87	6,36	7,79	8,99	9,86	
36	MARRATXI	5,87	6,36	7,79	8,99	9,86	
38	MONTUIRI	5,87	6,36	7,79	8,99	9,86	
39	MURO	5,87	6,36	7,79	8,99	9,86	
40	PALMA	5,87	6,36	7,79	8,99	9,86	
41	PETRA	5,87	6,36	7,79	8,99	9,86	
42	POLLENÇA	5,87	6,36	7,79	8,99	9,86	
43	PORRERAS	5,87	6,36	7,79	8,99	9,86	
44	PUEBLA (LA)	5,87	6,36	7,79	8,99	9,86	
45	PUIGPUÑENT	5,87	6,36	7,79	8,99	9,86	
47	SANCELLAS	5,87	6,36	7,79	8,99	9,86	
49	SAN JUAN	5,87	6,36	7,79	8,99	9,86	
51	SAN LORENZO DEL CARDESSAR	5,87	6,36	7,79	8,99	9,86	
53	SANTA EUGENIA	5,87	6,36	7,79	8,99	9,86	
55	SANTA MARGARITA	5,87	6,36	7,79	8,99	9,86	
56	SANTA MARIA DEL CAMI	5,87	6,36	7,79	8,99	9,86	
57	SANTANY	5,87	6,36	7,79	8,99	9,86	
58	SELVA	5,87	6,36	7,79	8,99	9,86	
59	SES SALINES	5,87	6,36	7,79	8,99	9,86	
60	SINUE	5,87	6,36	7,79	8,99	9,86	
61	SOLLER	5,87	6,36	7,79	8,99	9,86	
62	SON SERVERA	5,87	6,36	7,79	8,99	9,86	
63	VALLDEMOSA	5,87	6,36	7,79	8,99	9,86	
65	VILLAFRANCA DE BONANY	5,87	6,36	7,79	8,99	9,86	
3 MENORCA							
2	ALAYOR	5,91	6,40	7,83	9,03	9,90	
15	CIUDADELA	5,91	6,40	7,83	9,03	9,90	
23	FERRERIAS	5,91	6,40	7,83	9,03	9,90	
32	MAHON	5,91	6,40	7,83	9,03	9,90	
37	MERCADAL	5,91	6,40	7,83	9,03	9,90	
52	SAN LUIS	5,91	6,40	7,83	9,03	9,90	
64	VILLACARLOS	5,91	6,40	7,83	9,03	9,90	

OPCION:		C	D	E	F	G
-----		P"COMB.	P"COMB.	P"COMB.	P"COMB.	P"COMB.
AMBITO TERRITORIAL						
10 CACERES						
1 CACERES						
10	ALCUESCAR	7,34	11,72	16,11	18,55	21,92
45	CAÑAVERAL	6,64	10,34	12,30	14,57	16,94
56	CASAS DE MILLAN	6,64	9,64	11,22	13,20	15,29
126	MONTANCHEZ	6,64	11,04	15,44	17,92	21,62
198	VALDEFUENTES	7,34	11,72	16,11	18,55	22,24
10 CORIA						
3	ACEBO	7,69	13,45	20,56	26,36	31,63
11 CADIZ						
1 CAMPIÑA DE CADIZ						
3	ALGAR	3,91	6,17	8,44	9,77	10,91
6	ARCOS DE LA FRONTERA	3,92	5,48	7,75	9,69	10,72
10	BORNOS	4,26	6,50	8,78	10,73	11,74
17	ESPERA	4,26	6,50	9,49	11,40	12,43
20	JEREZ DE LA FRONTERA	4,26	6,50	8,78	10,73	11,74
27	PUERTO DE STA MARIA (EL)	3,57	4,42	5,25	6,00	6,58
37	TREBUJENA	4,26	6,50	8,78	10,11	10,74
41	VILLAMARTIN	4,26	7,21	10,20	12,09	13,09
2 COSTA NOROESTE DE CADIZ						
12	CADIZ	3,57	4,07	4,55	4,96	5,53
14	CONIL	3,92	4,77	7,04	8,36	9,52
15	CHICLANA DE LA FRONTERA	3,92	5,48	7,75	9,06	10,04
16	CHIPIONA	3,92	6,88	9,18	9,85	10,43
30	ROTA	3,57	5,12	6,70	7,10	7,66
31	SAN FERNANDO	3,57	4,42	5,25	6,00	6,58
32	SANLUCAR DE BARRAMEDA	3,92	6,88	9,18	10,47	11,10
3 SIERRA DE CADIZ						
2	ALCALA DEL VALLE	6,00	10,33	16,02	20,76	24,44
5	ALGODONALES	6,00	10,33	13,28	15,74	17,76
9	BENAOCÁZ	4,96	7,90	10,87	12,75	14,76
11	BOSQUE (EL)	4,26	7,21	9,49	11,42	12,62
18	GASTOR (EL)	5,66	9,97	12,95	15,43	17,45
19	GRAZALEMA	5,31	8,26	11,22	13,10	15,11
24	OLVERA	6,00	10,33	14,64	18,25	21,93
26	PRADO DEL REY	4,26	7,21	9,49	10,79	12,64
29	PUERTO SERRANO	5,66	9,97	12,95	14,81	15,95
34	SETENIL	6,00	10,33	16,02	20,76	24,44
36	TORRE ALHAQUIME	6,00	10,33	16,02	19,55	23,19
38	UBRIQUE	5,66	8,58	10,85	13,38	15,44
40	VILLALUENGA DEL ROSARIO	4,26	7,21	10,20	12,71	14,77
42	ZAHARA	6,00	10,33	13,28	15,13	16,95
4 DE LA JANDA						
1	ALCALA DE LOS GAZULES	4,26	5,82	7,37	8,70	9,86
7	BARBATE DE FRANCO	3,57	4,42	5,97	7,32	8,31
23	MEDINA-SIDONIA	3,92	4,77	6,32	7,68	8,48
25	PATERNA DE RIVERA	3,57	4,42	5,97	7,32	7,96
28	PUERTO REAL	3,57	5,12	6,70	8,06	9,04
39	VEJER DE LA FRONTERA	3,92	4,77	6,32	7,68	8,84
5 CAMPO DE GIBRALTAR						
4	ALGECIRAS	3,85	4,35	4,83	5,24	5,81
8	BARRIOS (LOS)	3,85	4,70	6,25	7,60	8,76
13	CASTELLAR DE LA FRONTERA	3,85	4,70	6,25	6,96	8,07
21	JINENA DE LA FRONTERA	4,19	5,74	7,29	8,64	9,80
22	LINEA (LA)	3,85	4,35	4,83	5,24	5,81
33	SAN ROQUE	3,85	4,35	4,83	5,24	5,81
35	TARIFA	3,85	4,35	5,18	5,92	6,51
12 CASTELLON						
2 BAJO MAESTRAZGO						
44	CERVERA DEL MAESTRE	8,88	13,25	22,03	27,67	31,92
101	SAN RAFAEL DEL RIO	6,94	8,65	11,79	13,86	15,55
121	TRAIGUERA	6,94	8,65	11,79	13,86	15,55
3 LLANOS CENTRALES						
29	BENLLOCH	6,27	8,48	12,64	15,37	17,50
49	COSTUR	7,87	12,24	21,02	26,66	30,91
94	PUEBLA-TORNESA	6,27	8,48	12,64	15,37	17,50
122	USERAS	7,87	12,24	21,02	26,66	30,91
124	VALL DE ALBA	7,87	12,24	21,02	26,66	30,91
128	VILLAFAMES	5,64	7,00	9,37	10,92	12,26
132	VILLANUEVA DE ALCOLEA	6,27	8,48	12,64	15,37	17,50
4 PENAGOLOSA						
5	ALCORA	6,13	8,34	12,50	15,23	17,36
60	FIGUEROLES	7,73	12,10	20,88	26,52	30,77
5 LITORAL NORTE						
4	ALCALA DE CHIVERT	12,88	14,70	17,22	18,94	20,79
27	BENICARLO	12,88	14,70	17,22	18,94	20,79

AMBITO TERRITORIAL		OPCION:	C	D	E	F	G
		P"COMB.	P"COMB.	P"COMB.	P"COMB.	P"COMB.	P"COMB.
34	CALIG	13,03	15,00	17,88	19,86	21,86	
89	PEÑISCOLA	12,88	14,70	17,22	18,94	20,79	
99	SAN JORGE	13,03	15,00	17,88	19,86	21,86	
102	SANTA MAGDALENA DE PULPIS	13,03	15,00	17,88	19,86	21,86	
138	VINAROS	12,88	14,70	17,22	18,94	20,79	
6 LA PLANA							
7	ALFONDEGUILLA	5,95	7,34	9,72	11,29	12,66	
9	ALMAZORA	6,10	7,64	10,38	12,21	13,73	
11	ALMENARA	5,95	7,34	9,72	11,29	12,66	
15	ARGELITA	5,95	7,34	9,72	11,29	12,66	
16	ARTANA	5,95	7,34	9,72	11,29	12,66	
21	BECHI	5,95	7,34	9,72	11,29	12,66	
28	BENICASIM	5,95	7,34	9,72	11,29	12,66	
31	BORRIOL	6,58	8,82	12,99	15,74	17,90	
32	BURRIANA	6,10	7,64	10,38	12,21	13,73	
33	CABANES	5,95	7,34	9,72	11,29	12,66	
40	CASTELLON DE LA PLANA	6,10	7,64	10,38	12,21	13,73	
53	CHILCHES	6,24	7,98	11,13	13,22	14,94	
58	ESPADILLA	5,95	7,34	9,72	11,29	12,66	
59	FANZARA	5,95	7,34	9,72	11,29	12,66	
74	LLOSA (LA)	6,10	7,64	10,38	12,21	13,73	
77	MONCOFAR	6,24	7,98	11,13	13,22	14,94	
82	NULES	6,10	7,64	10,38	12,21	13,73	
84	ONDA	5,95	7,34	9,72	11,29	12,66	
85	OROPESA	5,95	7,34	9,72	11,29	12,66	
95	RIBESALBES	5,95	7,34	9,72	11,29	12,66	
109	TALES	5,95	7,34	9,72	11,29	12,66	
113	TOGA	5,95	7,34	9,72	11,29	12,66	
117	TORREBLANCA	5,95	7,34	9,72	11,29	12,66	
123	VALLAT	5,95	7,34	9,72	11,29	12,66	
126	VALL DE UXO	5,95	7,34	9,72	11,29	12,66	
135	VILLARREAL DE LOS INFANTES	5,95	7,34	9,72	11,29	12,66	
136	VILLAVIEJA	5,95	7,34	9,72	11,29	12,66	
143	ALQUERIAS	5,95	7,34	9,72	11,29	12,66	
7 PALANCIA							
2	AHIN	6,13	8,34	12,50	15,23	17,36	
6	ALCUDIA DE VEO	5,50	6,86	9,23	10,78	12,12	
10	ALMEDIJAR	7,73	12,10	20,88	26,52	30,77	
12	ALTURA	6,13	8,34	12,50	15,23	17,36	
18	AZUEBAR	5,79	7,50	10,64	12,71	14,40	
39	CASTELLNOVO	5,79	7,50	10,64	12,71	14,40	
56	CHOVAR	7,73	12,10	20,88	26,52	30,77	
57	ESLIDA	5,79	7,50	10,64	12,71	14,40	
67	GELDO	5,79	7,50	10,64	12,71	14,40	
81	NAVAJAS	6,13	8,34	12,50	15,23	17,36	
104	SEGORBE	5,79	7,50	10,64	12,71	14,40	
106	SONEJA	5,79	7,50	10,64	12,71	14,40	
107	SOT DE FERRER	5,79	7,50	10,64	12,71	14,40	
108	SUERAS	5,50	6,86	9,23	10,78	12,12	
118	TORRECHIVA	5,50	6,86	9,23	10,78	12,12	
14 CORDOBA							
1 PEDROCHES							
29	FUENTE-OBEJUNA	5,58	8,17	11,89	15,02	16,85	
2 LA SIERRA							
1	ADAMUZ	5,86	8,39	12,08	14,14	15,90	
26	ESPIEL	5,86	10,73	14,41	16,45	18,15	
36	HORNACHUELOS	4,96	7,50	11,21	13,33	14,36	
43	MONTORO	5,86	9,57	13,23	15,29	17,02	
47	OBEJO	5,86	8,39	12,08	14,14	15,90	
68	VILLAHARTA	6,45	11,31	16,12	19,08	22,17	
71	VILLANUEVA DEL REY	5,86	9,57	13,23	15,29	16,89	
73	VILLAVICIOSA DE CORDOBA	5,86	10,73	15,56	18,57	21,38	
3 CAMPIÑA BAJA							
5	ALMODOVAR DEL RIO	4,96	7,50	9,43	11,61	12,69	
12	BUJALANCE	4,36	6,92	9,46	11,09	11,97	
14	CAÑETE DE LAS TORRES	4,36	6,32	8,26	9,92	10,82	
18	CARPIO (EL)	4,36	6,92	9,46	11,09	11,97	
19	CASTRO DEL RIO	4,36	6,92	8,85	11,05	11,99	
21	CORDOBA	4,36	6,32	8,85	10,50	11,40	
25	ESPEJO	4,36	6,92	8,85	11,05	11,99	
27	FERNAN-NUÑEZ	4,36	6,92	8,85	11,05	11,99	
40	MONTALBAN DE CORDOBA	4,36	6,92	8,85	11,05	11,99	
49	PALMA DEL RIO	4,36	6,32	8,26	9,92	10,82	
50	PEDRO ABAD	4,96	7,50	9,43	11,09	11,97	
53	POSADAS	4,96	7,50	9,43	11,61	12,55	
57	RAMBLA (LA)	4,36	6,92	8,85	10,52	11,42	
60	SANTAELLA	4,36	6,92	8,85	11,05	11,99	
66	VILLA DEL RIO	4,96	7,50	9,43	11,09	11,97	
67	VILLAFRANCA DE CORDOBA	4,36	6,32	8,85	11,02	11,96	

AMBITO TERRITORIAL		OPCION: C	D	E	F	G
		P" COMB.	P" COMB.	P" COMB.	P" COMB.	P" COMB.
4 LAS COLONIAS						
17	CARLOTA (LA)	4,36	6,32	8,26	9,92	10,82
30	FUENTE PALMERA	4,36	6,32	8,85	10,50	11,40
33	GUADALCAZAR	4,36	6,32	8,85	10,50	11,40
59	S SEBASTIAN DE LOS BALLESTER	4,36	6,32	8,26	10,46	11,41
65	VICTORIA (LA)	4,36	6,32	8,26	9,92	10,82
5 CAMPIÑA ALTA						
2	AGUILAR	4,96	7,50	9,43	11,61	13,27
7	BAENA	4,36	6,32	8,26	10,46	11,11
10	BENAMEJI	5,86	7,81	9,69	11,87	14,80
13	CABRA	4,96	7,50	11,21	13,33	14,95
22	DOÑA MENCIA	4,07	6,06	7,98	10,18	10,83
24	ENCINAS REALES	4,36	6,32	8,26	10,46	12,25
38	LUCENA	5,86	7,81	11,48	13,56	15,33
41	MONTEMAYOR	4,36	6,32	8,26	10,46	11,11
42	MONTILLA	4,07	6,06	7,98	10,18	10,83
44	MONTURQUE	4,96	7,50	9,43	12,69	14,51
45	MORILES	5,86	9,57	13,23	16,33	19,21
46	NUEVA CARTEYA	4,07	6,06	7,98	10,18	10,83
48	PALENCIANA	5,86	10,73	14,41	17,47	20,32
56	PUENTE-GENIL	5,86	9,57	11,49	13,63	15,22
63	VALENZUELA	4,06	6,03	7,96	10,17	11,12
18 GRANADA						
8 LA COSTA						
4	ALBONDON	6,41	7,37	8,21	9,64	10,37
6	ALBUROL	6,41	7,02	7,51	8,29	8,61
17	ALMUÑECAR	6,41	7,02	7,51	8,29	8,97
89	(GUAJAR FARGUIT)GUAJARES (LO	6,41	7,37	8,21	9,00	9,66
91	GUALCHOS	6,41	7,02	7,16	7,95	8,28
101	ITRABO	6,41	7,02	7,51	8,29	8,97
107	JETE	6,41	7,02	7,51	8,29	8,97
118	LENTEJI	6,41	7,37	8,21	9,00	9,83
122	LUJAR	6,41	7,02	7,51	8,29	8,97
130	MOLVIZAR	6,41	7,02	7,51	8,29	8,97
137	MOTRIL	6,41	7,02	7,51	8,29	8,97
145	OTIVAR	6,41	7,37	8,21	9,00	9,83
158	POLOPOS	6,41	7,02	7,51	8,29	8,97
166	RUBITE	6,41	7,02	7,51	8,29	8,97
169	SALOBREÑA	6,41	7,02	7,51	8,29	8,61
173	SORVILAN	6,41	7,02	7,51	8,29	8,97
181	VELEZ DE BENAUDALLA	6,41	7,37	8,21	9,00	9,66
9 LAS ALPUJARRAS						
16	ALMEGIJAR	6,41	7,37	8,93	10,96	12,26
30	BERCHULES	10,23	14,61	16,87	18,77	20,51
32	BUBION	7,10	8,77	10,33	11,70	12,41
33	BUSQUISTAR	7,10	8,77	10,33	11,70	12,41
35	CADIAR	6,41	7,37	8,21	9,64	10,88
40	CAÑAR	7,10	10,16	11,74	13,74	14,84
41	CAPILEIRA	8,84	13,28	15,54	17,48	18,68
42	CARATAUNAS	6,41	7,37	8,21	9,64	10,37
43	CASTARAS	6,41	7,37	8,93	10,96	12,26
110	JUVILES	7,10	10,16	11,74	13,13	13,83
114	LANJARON	7,44	10,51	12,10	14,10	15,19
116	(LAROLAS) NEVADA	10,23	15,98	18,26	20,16	22,02
119	LOBRAS	6,41	7,37	8,93	10,96	12,26
127	(MECINA)ALPUJARRA DE LA SIER	10,23	14,61	16,87	18,77	20,51
138	MURTAS	6,76	8,43	9,28	10,69	11,40
144	ORJIVA	6,41	7,37	8,93	10,96	12,26
148	PAMPANEIRA	7,10	9,45	11,04	12,42	13,13
159	PORTUGOS	7,10	10,16	11,74	13,13	13,83
172	SOPORTUJAR	7,10	9,45	11,04	13,05	13,82
174	TAHA (LA)	6,41	7,37	8,21	9,64	10,37
176	TORVIZCON	6,76	8,43	9,99	11,37	12,26
177	TREVELEZ	10,23	14,61	16,87	18,77	20,67
178	TURON	6,76	8,43	9,28	10,05	10,71
179	UGIJAR	6,75	8,41	9,97	11,36	12,09
180	VALOR	10,23	14,61	16,87	18,77	20,51
10 VALLE DE LECRIN						
7	ALBUÑUELAS	6,76	8,43	9,99	11,37	12,60
54	(COZVIJAR) VILLAMENA	7,46	9,82	12,11	13,44	14,16
70	DURCAL	9,54	15,32	19,65	22,05	23,93
117	LECRIN	7,80	10,85	13,12	14,48	15,52
140	NIGUELAS	9,54	15,32	19,65	21,46	22,65
147	PADUL	7,46	9,82	12,11	13,44	14,50
153	(PINOS DEL VALLE) PINAR (EL)	6,76	8,43	9,99	11,37	12,44
165	(RESTABAL) VALLE(EL)	6,76	8,43	9,99	11,37	12,44

OPCION:		C	D	E	F	G
-----		P"COMB.	P"COMB.	P"COMB.	P"COMB.	P"COMB.
AMBITO TERRITORIAL						
21 HUELVA						
1 SIERRA						
1	ALAJAR	5,07	6,42	8,36	10,03	11,23
4	ALMONASTER LA REAL	4,78	6,13	7,49	9,18	10,25
7	ARACENA	5,66	8,21	10,76	12,92	14,95
8	AROCHE	5,96	8,48	11,01	13,17	15,23
9	ARROYOMOLINOS DE LEON	5,07	7,63	10,19	11,82	13,25
16	CALA	5,07	6,42	8,36	10,03	11,23
20	CANAVERAL DE LEON	5,66	8,21	10,76	12,92	14,95
22	CASTAÑO DEL ROBLEDO	5,07	7,04	8,97	10,65	11,84
24	CORTECONCEPCION	5,66	8,21	10,76	12,92	14,95
25	CORTEGANA	5,07	6,42	8,36	10,03	11,23
26	CORTELAZOR	5,66	8,21	10,76	12,39	14,12
27	CUMBRES DE EN MEDIO	5,66	8,21	10,76	12,39	14,39
28	CUMBRES DE SAN BARTOLOME	5,07	7,04	8,97	10,65	12,42
29	CUMBRES MAYORES	5,66	8,21	10,76	12,92	14,95
31	ENCINASOLA	5,07	7,04	8,97	10,65	12,42
33	FUENTEHERIDOS	5,07	7,04	8,97	10,65	12,42
34	GALAROZA	5,07	7,04	9,58	11,23	12,41
38	HIGUERA DE LA SIERRA	5,07	7,04	8,97	10,65	12,11
39	HINOJALES	5,66	8,21	10,76	12,92	14,38
43	JABUGO	5,07	7,04	8,97	10,65	11,84
45	LINARES DE LA SIERRA	5,07	7,04	8,97	10,65	12,42
48	MARINES (LOS)	5,07	7,04	9,58	11,23	12,98
51	NAVA (LA)	5,07	7,04	8,97	10,65	11,84
59	PUERTO-MORAL	5,07	7,04	8,97	10,65	12,11
62	ROSAL DE LA FRONTERA	7,45	11,11	14,79	16,84	20,45
67	SANTA ANA LA REAL	5,07	6,42	8,36	10,03	11,08
69	SANTA OLALLA DEL CALA	4,78	6,13	8,09	9,77	10,80
71	VALDELARCO	5,07	7,04	8,97	10,65	12,42
79	ZUFRE	4,78	6,13	8,09	9,77	10,94
2 ANDEVALO OCCIDENTAL						
3	ALMENDRO (EL)	5,96	7,90	10,43	11,53	13,53
6	ALOSNO	5,36	6,72	8,05	9,19	10,20
10	AYAMONTE	5,66	7,04	8,94	9,55	10,21
15	CABEZAS RUBIAS	5,36	7,30	9,84	11,49	13,53
23	CERRO DE ANDEVALO (EL)	5,36	6,72	8,65	9,77	10,77
37	GRANADO (EL)	5,96	7,90	10,43	11,53	13,53
57	PAYMOGO	6,25	9,96	13,67	15,75	18,85
58	PUEBLA DE GUZMAN	5,96	8,48	11,01	12,64	14,65
63	SAN BARTOLOME DE LA TORRE	4,78	6,13	7,49	8,09	8,77
65	SANLUCAR DE GUADIANA	5,66	7,04	8,94	10,10	11,25
66	SAN SILVESTRE DE GUZMAN	5,66	7,04	8,94	11,15	12,39
68	SANTA BARBARA DE CASA	6,25	9,96	13,67	15,75	19,38
73	VILLABLANCA	5,66	7,04	8,94	9,55	10,21
75	VILLANUEVA DE LAS CRUCES	5,36	6,72	8,05	9,19	10,20
76	VILLANUEVA DE LOS CASTILLEJO	5,07	6,42	7,75	8,37	9,04
3 ANDEVALO ORIENTAL						
12	BERROCAL	5,06	6,41	8,35	9,50	10,20
17	CALAÑAS	5,06	6,41	7,75	8,36	9,03
18	CAMPILLO (EL)	5,06	6,41	7,75	8,89	9,92
19	CAMPOFRIO	5,36	7,30	9,25	10,39	11,52
36	GRANADA DE RIO TINTO (LA)	5,36	7,30	9,84	11,49	13,22
49	MINAS DE RIOTINTO	5,06	6,41	8,35	9,50	10,50
52	NERVA	5,06	6,41	8,95	10,09	11,23
72	VALVERDE DEL CAMINO	5,06	6,41	7,75	8,36	9,03
78	ZALAMEA LA REAL	5,06	6,41	7,75	8,89	9,62
4 COSTA						
2	ALJARAQUE	4,18	5,32	5,63	5,87	6,03
21	CARTAYA	4,18	5,32	5,63	5,87	6,03
35	GIBRALEON	4,18	5,32	5,63	5,87	6,03
41	HUELVA	4,18	5,32	5,63	5,87	6,03
42	ISLA-CRISTINA	4,18	5,32	5,63	5,87	6,03
44	LEPE	4,18	5,32	5,63	5,87	6,03
60	PUNTA UMBRIA	4,18	5,32	5,63	5,87	6,03
5 CONDADO CAMPIÑA						
11	BEAS	5,06	5,82	7,14	8,30	9,02
13	BULLULLOS PAR DEL CONDADO	5,07	6,42	8,36	10,03	10,79
14	BONARES	5,36	6,72	8,65	10,32	11,08
30	CHUCENA	4,78	6,72	8,69	10,89	11,97
32	ESCACENA DEL CAMPO	4,78	6,13	8,09	9,21	10,37
47	MANZANILLA	4,78	6,13	8,09	9,77	10,80
53	NIEBLA	5,06	5,82	7,14	8,30	9,02
54	PALMA DEL CONDADO (LA)	4,78	6,13	7,49	8,64	9,36
56	PATERNA DEL CAMPO	4,78	6,13	7,49	8,64	9,80
61	ROCIANA DEL CONDADO	5,36	6,72	9,25	10,89	11,64
64	SAN JUAN DEL PUERTO	4,78	6,13	7,49	8,64	9,36
70	TRIGUEROS	5,06	5,82	7,14	8,30	9,02
74	VILLALBA DEL ALCOR	4,78	6,13	7,49	8,64	9,65
77	VILLARRASA	4,78	6,13	7,49	8,64	9,36

OPCION:		C	D	E	F	G
AMBITO TERRITORIAL		P" COMB.	P" COMB.	P" COMB.	P" COMB.	P" COMB.
6 CONDADO LITORAL						
5	ALMONTE	5,07	7,63	10,19	12,35	13,41
40	HINOJOS	4,78	6,72	8,69	9,81	10,52
46	LUCENA DEL PUERTO	5,07	6,42	8,36	10,03	10,79
50	MOGUER	4,78	6,13	8,09	9,21	9,93
55	PALOS DE LA FRONTERA	4,78	6,13	8,09	9,21	9,93
29 MALAGA						
1 NORTE O ANTEQUERA						
1	ALAMEDA	5,51	10,36	14,05	16,09	18,90
3	ALFARNATE	4,61	7,13	9,66	11,82	14,99
4	ALFARNATEJO	4,61	7,13	9,66	11,29	13,01
10	ALMARGEN	5,51	9,20	14,05	18,08	21,26
15	ANTEQUERA	4,90	7,44	11,16	13,23	14,99
17	ARCHIDONA	5,20	8,88	12,62	14,69	16,68
18	ARDALES	4,61	7,13	12,06	15,12	16,93
32	CAMPILLOS	4,90	7,44	11,16	13,23	15,24
35	CAÑETE LA REAL	5,51	9,20	14,05	18,08	21,26
39	CASABERMEJA	4,01	5,37	7,30	8,97	10,00
43	COLMENAR	4,61	6,55	8,48	9,61	10,76
47	CUEVAS BAJAS	4,90	7,44	11,16	13,23	16,38
48	CUEVAS DEL BECERRO	5,51	9,20	14,05	18,08	21,26
49	CUEVAS DE SAN MARCOS	4,61	7,13	10,85	12,97	15,85
55	FUENTE DE LA PIEDRA	5,51	9,20	12,87	14,93	17,77
59	HUMILLADERO	4,61	7,13	10,85	12,97	15,85
72	MOLLINA	5,51	9,20	12,87	14,93	17,77
83	RIOGORDO	4,01	5,37	7,30	8,42	9,57
88	SIERRA DE YEGUAS	5,51	9,20	12,87	14,93	18,03
89	TEBA	5,51	9,20	12,87	16,99	19,11
95	VILLANUEVA DE ALGAIDA	4,61	7,13	10,85	12,97	16,12
96	VILLANUEVA DEL ROSARIO	4,61	7,13	9,66	11,82	13,88
97	VILLANUEVA DEL TRABUCO	4,61	8,32	10,85	12,98	15,02
98	VILLANUEVA DE TAPIA	4,61	7,13	10,85	12,97	14,72
2 SERRANIA DE RONDA						
6	ALGATOCIN	3,43	4,78	7,34	8,45	9,45
14	ALPANDEIRE	3,43	5,37	9,14	11,28	13,05
20	ARRIATE	5,51	9,20	14,05	18,08	21,26
21	ATAJATE	3,43	5,37	9,14	11,28	13,05
22	BENADALID	3,43	4,78	7,34	8,98	10,62
24	BENALAURIA	3,43	4,78	7,34	8,98	10,04
28	BENAOJAN	4,01	6,55	11,51	14,57	16,66
29	BENARRABA	3,72	4,48	6,41	7,54	8,57
31	BURGO (EL)	4,61	7,13	10,85	12,97	14,72
37	CARTAJIMA	3,43	5,37	7,93	9,57	11,63
46	CORTES DE LA FRONTERA	3,71	5,06	7,60	9,26	11,04
52	FARAJAN	3,43	4,78	7,34	8,98	10,17
56	GAUCIN	3,71	4,47	6,40	7,54	8,56
57	GENALGUACIL	3,71	4,47	6,40	7,54	8,56
60	IGUALEJA	3,43	4,78	6,74	7,86	9,02
63	JIMERA DE LIBAR	3,43	5,37	9,14	11,28	13,05
64	JUBRIQUE	3,71	4,47	6,40	8,08	9,25
65	JUZCAR	3,71	4,47	6,40	8,08	9,25
74	MONTEJAQUE	4,01	6,55	10,30	13,45	15,56
77	PARAUTA	3,43	5,37	7,93	9,57	10,76
81	PUJERRA	3,43	4,78	6,74	7,86	9,02
84	RONDA	4,90	8,61	13,49	16,55	18,58
3 CENTRO-SUR O GUADALORCE						
7	ALHAURIN DE LA TORRE	3,66	4,41	5,12	5,78	6,44
8	ALHAURIN EL GRANDE	3,66	4,41	5,12	5,78	6,44
11	ALMOGIA	3,95	5,30	7,24	8,39	9,09
12	ALORA	4,84	6,78	9,31	10,94	12,10
13	ALZAINA	3,66	4,41	6,34	7,50	8,21
23	BENAHAVIS	3,66	4,11	5,43	6,06	6,73
25	BENALMADENA	3,36	3,56	3,94	4,59	5,15
36	CARRATRACA	4,84	7,36	11,08	13,20	14,37
38	CARTAMA	3,66	4,41	5,74	6,36	7,02
40	CASARABONELA	4,24	6,18	8,72	10,37	11,41
41	CASARES	3,36	3,83	5,16	5,78	6,44
42	COIN	3,36	3,83	5,16	5,78	6,44
51	ESTEPONA	3,36	3,56	4,23	4,89	5,58
54	FUENGIROLA	3,36	3,56	3,94	4,31	4,86
58	GUARO	3,36	3,83	5,16	5,78	6,31
61	ISTAN	3,36	3,83	5,16	6,34	7,06
67	MALAGA	3,36	3,83	5,16	5,78	6,44
68	MANILVA	3,36	3,56	3,94	4,31	4,86
69	MARBELLA	3,36	3,56	3,94	4,31	4,86
70	MIJAS	3,36	3,56	3,94	4,59	5,28
73	MONDA	3,36	3,83	5,16	5,78	6,31
76	OJEN	3,36	3,56	4,23	4,89	5,42
80	PIZARRA	3,95	5,30	7,24	7,85	8,38

		OPCION:	C	D	E	F	G
AMBITO TERRITORIAL			P" COMB.	P" COMB.	P" COMB.	P" COMB.	P" COMB.
90	TOLOX		3,66	4,41	6,96	8,07	8,79
93	VALLE DE ABDALAJIS		5,13	8,84	12,55	15,65	16,89
100	YUNQUERA		3,95	5,30	7,85	9,52	10,54
4	VELEZ MALAGA						
2	ALCAUCIN		4,19	6,13	8,67	10,32	11,49
5	ALGARROBO		3,31	3,51	3,89	4,26	4,81
9	ALMACHAR		3,31	3,78	4,49	4,85	5,37
16	ARCHEZ		3,90	4,66	5,99	7,15	8,32
19	ARENAS		3,61	4,06	4,77	5,42	6,09
26	BENAMARGOSA		3,31	3,78	5,11	5,73	6,39
27	BENAMOCARRA		3,31	3,78	4,18	4,56	5,10
30	BORGE (EL)		3,31	3,78	5,11	5,73	6,26
33	CANILLAS DE ACEITUNO		4,19	5,55	7,48	8,60	9,75
34	CANILLAS DE ALBAIDA		4,79	6,73	9,26	10,89	12,05
44	COMARES		3,31	3,78	5,11	5,73	6,39
45	COMPETA		4,19	4,95	6,26	7,43	8,59
50	CUTAR		3,31	3,78	4,49	5,14	5,68
53	FRIGIALIANA		3,90	4,36	5,07	6,28	7,44
62	IZNATE		3,31	3,78	4,18	4,56	5,10
66	MACHARAVIAYA		3,31	3,51	3,89	4,26	4,81
71	MOCLINEJO		3,31	3,78	4,49	4,85	5,37
75	NERJA		3,90	4,36	5,07	5,73	6,85
79	PERIANA		4,19	5,55	7,48	8,60	9,75
82	RINCON DE LA VICTORIA		3,31	3,51	3,89	4,26	4,81
85	SALARES		4,19	5,55	7,48	8,60	9,75
86	SAYALONGA		3,61	4,06	4,77	5,42	6,09
87	SEDELLA		4,19	5,55	7,48	9,15	10,32
91	TORROX		3,61	3,78	4,18	4,83	5,67
92	TOTALAN		3,31	3,78	4,49	5,14	5,68
94	VELEZ-MALAGA		3,31	3,78	4,18	4,56	5,10
99	VIÑUELA		3,61	4,36	5,69	6,31	6,97
30	MURCIA						
1	NORDESTE						
1	ABANILLA		6,25	7,73	10,12	11,56	12,56
20	FORTUNA		6,25	7,73	10,12	11,56	12,56
3	CENTRO						
4	ALBUDEITE		6,45	8,27	11,71	13,44	14,42
14	CAMPOS DEL RIO		6,45	8,27	11,71	13,44	14,42
29 D	MULA - II		6,29	7,77	10,16	11,60	12,60
29 E	MULA - III		6,45	8,27	11,71	13,44	14,42
32	PLIEGO		6,45	8,27	11,71	13,44	14,42
4	RIO SEGURA						
2	ABARAN		6,50	8,32	11,76	11,65	14,47
5	ALCANTARILLA		6,84	8,59	13,37	17,01	18,70
7 A	ALGUAZAS - III		6,50	8,32	11,76	13,49	14,47
7 B	ALGUAZAS - IV		6,84	8,59	13,37	17,01	18,70
9 A	ARCHENA - II		6,34	7,82	10,21	11,65	12,65
9 B	ARCHENA - IV		6,84	8,59	13,37	17,01	18,70
10	BENIEL		6,34	7,82	10,21	11,65	12,65
11	BLANCA		6,50	8,32	11,76	13,49	14,47
13	CALASPARRA		6,84	8,59	13,37	17,01	18,70
18 A	CEUTI - II		6,34	7,82	10,21	11,65	12,65
18 B	CEUTI - IV		6,84	8,59	13,37	17,01	18,70
19	CIEZA		6,84	8,59	13,37	17,01	18,70
25 A	LORQUI - II		6,34	7,82	10,21	11,65	12,65
25 B	LORQUI - IV		6,84	8,59	13,37	17,01	18,70
27 A	MOLINA DE SEGURA - II		6,34	7,82	10,21	11,65	12,65
27 B	MOLINA DE SEGURA - IV		6,84	8,59	13,37	17,01	18,70
30 J	MURCIA - I		6,15	7,40	8,67	9,75	10,46
30 K	MURCIA - II		6,34	7,82	10,21	11,65	12,65
30 L	MURCIA - III		6,50	8,32	11,76	13,49	14,47
30 H	MURCIA - IV		6,84	8,59	13,37	17,01	18,70
31 A	OJOS - II		6,34	7,82	10,21	11,65	12,65
31 B	OJOS - IV		6,84	8,59	13,37	17,01	18,70
34	RICOTE		6,34	7,82	10,21	11,65	12,65
38 A	TORRES DE COTILLAS (LAS) - III		6,50	8,32	11,76	13,49	14,47
38 B	TORRES DE COTILLAS (LAS) - IV		6,84	8,59	13,37	17,01	18,70
40 A	ULEA - II		6,34	7,82	10,21	11,65	12,65
40 B	ULEA - IV		6,84	8,59	13,37	17,01	18,70
42 A	VILLANUEVA DEL RIO SEGURA - II		6,34	7,82	10,21	11,65	12,65
42 B	VILLANUEVA DEL RIO SEGURA - IV		6,84	8,59	13,37	17,01	18,70
5	SUROESTE Y VALLE GUADALEN						
3	AGUILAS		6,40	7,65	8,92	10,00	10,71
6	ALEDO		6,59	8,07	10,46	11,90	12,90
8 A	ALHAMA DE MURCIA - II		6,59	8,07	10,46	11,90	12,90
8 B	ALHAMA DE MURCIA - III		6,75	8,57	12,01	13,74	14,72
23 A	LIBRILLA - II		6,59	8,07	10,46	11,90	12,90
23 B	LIBRILLA - III		6,75	8,57	12,01	13,74	14,72
24 H	LORCA - I		6,40	7,65	8,92	10,00	10,71

AMBITO TERRITORIAL	OPCION:				
	C	D	E	F	G
	P" COMB.	P" COMB.	P" COMB.	P" COMB.	P" COMB.
24 I LORCA - II	6,59	8,07	10,46	11,90	12,90
24 J LORCA - III	6,75	8,57	12,01	13,74	14,72
24 K LORCA - IV	7,09	8,84	13,62	17,26	18,95
26 D MAZARRON - I	6,40	7,65	8,92	10,00	10,71
26 E MAZARRON - II	6,59	8,07	10,46	11,90	12,90
33 PUERTO-LUMBRERAS	6,75	8,57	12,01	13,74	14,72
39 A TOTANA - II	6,59	8,07	10,46	11,90	12,90
39 B TOTANA - III	6,75	8,57	12,01	13,74	14,72
6 CAMPO DE CARTAGENA					
16 CARTAGENA	6,21	7,46	8,73	9,81	10,52
21 A FUENTE-ALAMO - I	6,21	7,46	8,73	9,81	10,52
21 B FUENTE-ALAMO - II	6,40	7,88	10,27	11,71	12,71
35 SAN JAVIER	6,21	7,46	8,73	9,81	10,52
36 SAN PEDRO DEL PINATAR	6,21	7,46	8,73	9,81	10,52
37 TORRE-PACHECO	6,21	7,46	8,73	9,81	10,52
41 UNION (LA)	6,21	7,46	8,73	9,81	10,52
35 LAS PALMAS					
1 GRAN CANARIA					
1 AGAETE	6,24	6,56	7,08	7,58	8,03
2 AGUIMES	6,24	6,56	7,08	7,58	8,03
5 ARTENARA	6,24	6,56	7,08	7,58	8,03
6 ARUCAS	6,24	6,56	7,08	7,58	8,03
8 FIRGAS	6,24	6,56	7,08	7,58	8,03
9 GALDAR	6,24	6,56	7,08	7,58	8,03
11 INGENIO	6,24	6,56	7,08	7,58	8,03
12 MOGAN	6,24	6,56	7,08	7,58	8,03
13 MOYA	6,24	6,56	7,08	7,58	8,03
16 PALMAS DE GRAN CANARIA (LAS)	6,24	6,56	7,08	7,58	8,03
19 SAN BARTOLOME DE TIRAJANA	6,24	6,56	7,08	7,58	8,03
20 SAN NICOLAS DE TOLENTINO	6,24	6,56	7,08	7,58	8,03
21 SANTA BRIGIDA	6,24	6,56	7,08	7,58	8,03
22 SANTA LUCIA	6,24	6,56	7,08	7,58	8,03
23 STA MARIA DE GUIA DE G CANARIA	6,24	6,56	7,08	7,58	8,03
25 TEJEDA	6,24	6,56	7,08	7,58	8,03
26 TELDE	6,24	6,56	7,08	7,58	8,03
27 TEROR	6,24	6,56	7,08	7,58	8,03
31 VALSEQUILLO DE GRAN CANARIA	6,24	6,56	7,08	7,58	8,03
32 VALLESECO	6,24	6,56	7,08	7,58	8,03
33 VEGA DE SAN MATEO	6,24	6,56	7,08	7,58	8,03
38 STA. CRUZ TENERIFE					
1 NORTE DE TENERIFE					
10 BUENAVISTA DEL NORTE	6,24	6,56	7,08	7,58	8,03
15 GARACHICO	6,24	6,56	7,08	7,58	8,03
18 GUANCHA (LA)	6,24	6,56	7,08	7,58	8,03
22 ICOD DE LOS VINOS	6,24	6,56	7,08	7,58	8,03
23 LAGUNA (LA)	6,24	6,56	7,08	7,58	8,03
25 MATANZA DE ACENTEJO (LA)	6,24	6,56	7,08	7,58	8,03
26 OROTAVA (LA)	6,24	6,56	7,08	7,58	8,03
28 PUERTO DE LA CRUZ	6,24	6,56	7,08	7,58	8,03
31 REALEJOS (LOS)	6,24	6,56	7,08	7,58	8,03
34 SAN JUAN DE LA RAMBLA	6,24	6,56	7,08	7,58	8,03
39 SANTA URSULA	6,24	6,56	7,08	7,58	8,03
41 SAUZAL	6,24	6,56	7,08	7,58	8,03
42 SILOS (LOS)	6,24	6,56	7,08	7,58	8,03
43 TACORONTE	6,24	6,56	7,08	7,58	8,03
44 TANQUE	6,24	6,56	7,08	7,58	8,03
46 TEGUESTE	6,24	6,56	7,08	7,58	8,03
51 VICTORIA DE ACENTEJO (LA)	6,24	6,56	7,08	7,58	8,03
2 SUR DE TENERIFE					
1 ADEJE	6,24	6,56	7,08	7,58	8,03
4 ARAFO	6,24	6,56	7,08	7,58	8,03
5 ARICO	6,24	6,56	7,08	7,58	8,03
6 ARONA	6,24	6,56	7,08	7,58	8,03
11 CANDELARIA	6,24	6,56	7,08	7,58	8,03
12 FASNIA	6,24	6,56	7,08	7,58	8,03
17 GRANADILLA DE ABONA	6,24	6,56	7,08	7,58	8,03
19 GUIA DE ISORA	6,24	6,56	7,08	7,58	8,03
20 GUIMAR	6,24	6,56	7,08	7,58	8,03
32 ROSARIO (EL)	6,24	6,56	7,08	7,58	8,03
35 SAN MIGUEL	6,24	6,56	7,08	7,58	8,03
38 SANTA CRUZ DE TENERIFE	6,24	6,56	7,08	7,58	8,03
40 SANTIAGO DEL TEIDE	6,24	6,56	7,08	7,58	8,03
52 VILAFLO	6,24	6,56	7,08	7,58	8,03
3 ISLA DE LA PALMA					
7 BARLOVENTO	6,24	6,56	7,08	7,58	8,03
8 BREÑA ALTA	6,24	6,56	7,08	7,58	8,03
9 BREÑA BAJA	6,24	6,56	7,08	7,58	8,03

		OPCION:				
		C	D	E	F	G
AMBITO TERRITORIAL		P" COMB.	P" COMB.	P" COMB.	P" COMB.	P" COMB.
14	FUENCALIENTE DE LA PALMA	6,24	6,56	7,08	7,58	8,03
16	GARAFIA	6,24	6,56	7,08	7,58	8,03
24	LLANOS DE ARIDANE (LOS)	6,24	6,56	7,08	7,58	8,03
27	PASO (EL)	6,24	6,56	7,08	7,58	8,03
29	PUNTAGORDA	6,24	6,56	7,08	7,58	8,03
30	PUNTALLANA	6,24	6,56	7,08	7,58	8,03
33	SAN ANDRES Y SAUCES	6,24	6,56	7,08	7,58	8,03
37	SANTA CRUZ DE LA PALMA	6,24	6,56	7,08	7,58	8,03
45	TAZACORTE	6,24	6,56	7,08	7,58	8,03
47	TIJARAFE	6,24	6,56	7,08	7,58	8,03
53	VILLA DE MAZO	6,24	6,56	7,08	7,58	8,03
4 ISLA DE LA GOMERA						
2	AGULO	6,24	6,56	7,08	7,58	8,03
3	ALAJERIO	6,24	6,56	7,08	7,58	8,03
21	HERMIGUA	6,24	6,56	7,08	7,58	8,03
36	SAN SEBASTIAN DE LA GOMERA	6,24	6,56	7,08	7,58	8,03
49	VALLE GRAN REY	6,24	6,56	7,08	7,58	8,03
50	VALLEHERMOSO	6,24	6,56	7,08	7,58	8,03
5 ISLA DE HIERRO						
13	FRONTERA	6,24	6,56	7,08	7,58	8,03
48	VALVERDE	6,24	6,56	7,08	7,58	8,03
41 SEVILLA						
1 LA SIERRA NORTE						
13	AZNALCOLLAR	3,32	5,26	7,76	8,83	9,80
31	CASTILLO DE LAS GUARDAS (EL)	3,91	5,83	7,75	8,82	9,79
33	CONSTANTINA	5,70	10,50	15,29	19,23	22,30
43	GARROBO (EL)	3,91	5,83	8,34	9,93	11,50
45	GERENA	3,91	5,83	8,34	9,93	11,50
49	GUILLENA	4,21	6,12	8,61	10,20	11,79
57	MADROÑO (EL)	3,32	5,26	7,15	8,25	9,36
66	NAVAS DE LA CONCEPCION (LAS)	5,70	10,50	14,15	18,13	21,27
78	PUEBLA DE LOS INFANTES (LA)	5,70	9,33	14,13	17,09	19,09
83	RONQUILLO (EL)	3,91	5,83	7,75	9,35	10,94
2 LA VEGA						
5	ALCALA DEL RIO	3,61	6,12	8,63	10,74	12,23
6	ALCOLEA DEL RIO	3,61	6,12	8,63	10,74	12,23
7	ALGABA (LA)	3,32	5,85	7,76	9,92	11,40
18	BRENES	3,61	6,12	9,83	11,90	13,35
19	BURGUILLOS	3,61	6,12	8,63	10,74	12,23
21	CAMAS	3,32	5,26	7,15	8,79	9,66
23	CANTILLANA	3,61	6,12	9,83	11,90	13,35
34	CORIA DEL RIO	3,61	5,52	7,43	9,05	9,92
38	DOS HERMANAS	3,61	5,52	7,43	9,05	9,92
44	GELVES	3,32	5,26	7,15	8,79	10,23
55	LORA DEL RIO	3,61	6,12	8,63	10,74	12,23
69	PALACIOS (LOS) Y VILLAFRANCA	4,21	6,70	9,19	10,78	11,64
70	PALOMARES DEL RIO	3,32	5,85	7,76	9,38	10,23
74	PEÑAFLOR	3,61	6,12	8,63	10,74	12,23
81	RINCONADA (LA)	3,61	6,12	8,63	10,74	12,23
86	SAN JUAN DE AZNALFARACHE	3,32	5,26	7,15	9,31	10,22
89	SANTIPONCE	3,32	5,85	7,76	9,92	10,80
91	SEVILLA	3,61	5,52	7,43	9,59	10,51
92	TOCINA	3,61	6,12	8,63	10,74	12,23
99	VILLANUEVA DEL RIO Y MINAS	4,21	6,70	10,38	12,46	13,90
101	VILLAVEVERDE DEL RIO	3,61	6,12	9,83	11,90	13,35
3 EL ALJARAFE						
3	ALBAIDA DE ALJARAQUE	2,75	4,65	6,57	7,68	8,50
10	ALMENSILLA	2,75	4,65	5,97	7,10	7,91
15	BENACAZON	2,75	4,65	6,57	7,68	8,50
16	BOLLULLOS DE LA MITACION	3,03	4,94	6,87	7,95	8,79
17	BORNUJOS	2,75	4,65	6,57	7,68	8,50
25	CARRION DE LOS CESPEDES	2,75	4,65	6,57	7,68	8,65
28	CASTILLEJA DE GUZMAN	2,75	4,65	6,57	7,68	8,50
29	CASTILLEJA DE LA CUESTA	2,75	4,65	6,57	7,68	8,50
30	CASTILLEJA DEL CAMPO	2,75	4,65	6,57	7,68	8,65
40	ESPARTINAS	2,75	4,65	6,57	7,68	8,50
47	GINES	2,75	4,65	6,57	7,68	8,50
51	HUEVAR	2,75	4,65	6,57	7,68	8,65
59	MAIRENA DE ALJARAFE	2,75	4,65	6,57	7,68	8,50
67	OLIVARES	2,75	4,65	6,57	7,68	8,50
75	PILVAS	2,75	4,65	6,57	7,68	8,65
85	SALTERAS	2,75	4,65	6,57	7,68	8,50
87	SANLUCAR LA MAYOR	2,75	4,65	6,57	7,68	8,65
93	TOMARES	2,75	4,65	6,57	7,68	8,50
94	UMBRETE	2,75	4,65	6,57	7,68	8,50
96	VALENCINA DE LA CONCEPCION	2,75	4,65	6,57	7,68	8,50
98	VILLANUEVA DEL ARISCAL	2,75	4,65	6,57	7,68	8,50
4 LAS MARISMAS						
12	AZNALCAZAR	3,03	4,94	6,26	7,36	7,91
79	PUEBLA DEL RIO (LA)	3,03	4,94	6,87	7,95	8,79
97	VILLAMANRIQUE DE LA CONDESA	3,03	4,94	6,26	7,36	8,22

OPCION:		C	D	E	F	G
AMBITO TERRITORIAL		P" COMB.	P" COMB.	P" COMB.	P" COMB.	P" COMB.
5 LA CAMPIÑA						
4	ALCALA DE GUADAIRA	4,21	6,12	8,61	10,20	11,06
11	ARAHAL (EL)	3,32	5,26	8,97	11,06	12,66
20	CABEZAS DE SAN JUAN (LAS)	4,21	6,70	9,19	10,78	11,64
22	CAMPANA (LA)	4,21	6,70	9,19	10,24	11,07
24	CARMONA	3,61	6,12	8,63	9,68	10,51
36	CORONIL (EL)	4,21	6,12	8,61	10,73	12,36
39	ECIJA	4,21	6,70	9,19	10,78	11,64
42	FUENTES DE ANDALUCIA	4,21	6,70	9,19	10,24	11,07
52	LANTEJUELA (LA)	3,61	6,12	8,63	10,22	11,07
53	LEBRIJA	4,21	6,70	9,19	10,78	11,64
56	LUISIANA (LA)	4,21	6,70	9,19	10,24	11,07
58	MAIRENA DEL ALCOR	3,32	5,26	7,76	9,37	10,22
60	MARCHENA	4,21	6,70	9,19	10,78	11,64
63	MOLARES (LOS)	3,32	5,26	8,97	11,06	12,66
68	OSUNA	4,21	6,70	9,19	10,78	11,64
71	PARADAS	3,32	5,85	8,37	9,96	10,80
84	RUBIO (EL)	3,61	6,12	8,63	10,22	11,07
95	UTRERA	4,21	6,70	9,19	11,31	12,92
102	VISO DEL ALCOR (EL)	3,32	5,26	7,76	9,37	10,38
6 LA SIERRA SUR						
8	ALGAMITAS	5,11	8,77	12,40	13,93	15,44
35	CORRIPE	4,50	8,18	10,69	12,25	13,79
37	CORRALES (LOS)	5,11	8,77	12,40	13,93	15,31
62	MARTIN DE LA JARA	5,11	8,77	11,25	12,80	14,20
64	MONTELLANO	3,61	6,12	8,63	10,74	12,23
65	MORON DE LA FRONTERA	4,21	6,70	9,19	11,31	12,92
76	PRUNA	4,80	8,45	12,15	13,65	15,20
77	PUEBLA DE CAZALLA (LA)	4,50	7,01	9,51	11,08	12,50
90	SAUCEJO (EL)	5,11	8,77	12,40	13,93	15,31
100	VILLANUEVA DE SAN JUAN	4,50	8,18	10,69	12,25	13,67
7 DE ESTEPA						
1	AGUADULCE	6,28	12,23	14,71	16,22	17,57
14	BADOLATOSA	6,28	12,23	16,98	18,88	21,32
26	CASARICHE	6,28	12,23	16,98	18,88	21,32
41	ESTEPA	6,28	12,23	14,71	16,22	17,57
46	GILENA	6,28	12,23	15,84	17,32	18,67
50	HERRERA	6,28	12,23	14,71	16,22	17,57
54	LORA DE ESTEPA	6,28	12,23	16,98	18,38	20,81
61	MARINALEDA	6,28	11,07	13,54	15,07	16,45
72	PEDRERA	6,28	12,23	16,98	18,38	19,75
82	RODA DE ANDALUCIA (LA)	6,28	12,23	16,98	18,88	21,32
43 TARRAGONA						
2 RIBERA D'EBRE						
26	BENISSANET	7,88	12,25	19,38	25,19	29,96
67	GINESTAR	7,17	11,57	17,36	20,92	23,57
84	MIRAVET	7,88	12,25	19,38	25,19	28,56
121	RASQUERA	6,47	9,50	13,92	16,39	17,68
150	TIVISSA	5,77	8,81	13,24	15,72	17,71
3 BAIX EBRE						
4	ALCANAR	5,78	7,34	9,51	11,06	12,40
6	ALDOVER	5,69	7,04	8,92	10,28	11,46
8	ALFARA DE CARLES	6,07	8,06	10,92	12,99	14,68
13	L'AMETLLA DE MAR	5,78	7,34	9,51	11,06	12,40
14	AMPOSTA	5,78	7,34	9,51	11,06	12,40
25	BENIFALLET	5,69	7,04	8,92	10,28	11,46
44	SENIA SENIA	6,07	8,06	10,92	12,99	14,68
52	XERTA	5,69	7,04	8,92	10,28	11,46
62	FREGINALS	5,93	7,68	10,17	11,98	13,47
63	GALERA (LA)	6,07	8,06	10,92	12,99	14,68
68	GODALL	6,07	8,06	10,92	12,99	14,68
77	MAS DE BARBERANS	6,07	8,06	10,92	12,99	14,68
78	MASDENVERGE	5,93	7,68	10,17	11,98	13,47
102	PAULS	6,07	8,06	10,92	12,99	14,68
104	PERELLO EL	5,78	7,34	9,51	11,06	12,40
133	ROQUETES	5,69	7,04	8,92	10,28	11,46
136	SANT CARLES DE LA RAPITA	5,78	7,34	9,51	11,06	12,40
138	SANTA BARBARA	5,93	7,68	10,17	11,98	13,47
149	TIVENYS	5,69	7,04	8,92	10,28	11,46
155	TORTOSA	5,69	7,04	8,92	10,28	11,46
156	ULLDECONA	6,07	8,06	10,92	12,99	14,68
179	L'ALDEA	5,78	7,34	9,51	11,06	12,40
180	CAMARLES	5,78	7,34	9,51	11,06	12,40
181	DELTEBRE	5,78	7,34	9,51	11,06	12,40
182	SANT JAUME D'ENVEJA	5,78	7,34	9,51	11,06	12,40
7 CAMP DE TARRAGONA						
12	ALTAFULLA	5,36	8,41	11,46	13,37	14,49
33	BOTARELL	9,55	16,60	23,57	29,20	32,46
38	CAMBRILS	5,36	8,41	12,86	15,35	17,17
43	CATLLAR, EL	5,36	8,41	11,46	13,37	15,17

AMBITO TERRITORIAL		OPCION:	C	D	E	F	G
		P" COMB.	P" COMB.	P" COMB.	P" COMB.	P" COMB.	P" COMB.
47	CONSTANTI	5,36	7,71	10,75	12,04	13,30	
66	GARIDELLS, ELS	5,36	8,41	12,86	14,72	16,68	
88	MONTBRIO DEL CAMP	9,55	15,24	19,57	24,28	26,81	
92	MONT-ROIG DEL CAMP	5,36	8,41	12,86	14,72	16,51	
95	MORELL, EL	5,36	8,41	12,86	14,72	16,01	
97	LA NOU DE GAIA	5,36	8,41	11,27	13,37	15,04	
98	NULLES	5,36	9,81	14,26	17,93	20,64	
100	PALLARESOS, ELS	5,36	8,41	11,46	13,37	14,49	
103	PERAFORT	5,36	8,41	11,46	13,37	14,49	
109	POBLA DE MAFUMET, LA	5,36	8,41	11,46	13,37	14,49	
111	POBLA DE MONTORNES, LA	5,36	8,41	11,46	13,37	15,35	
118	PRATDIP	5,36	8,41	12,86	14,72	16,51	
122	RENAU	5,36	9,81	14,26	16,71	19,34	
123	REUS	5,36	7,71	12,18	14,05	15,33	
126	RIERA DE GAIA, L1	5,70	8,74	11,77	13,68	14,79	
129	RIUDOMS	7,10	10,11	15,90	19,51	22,17	
134	ROURELL, EL	5,36	8,41	12,86	14,72	16,68	
144	SECUITA (LA)	5,36	8,41	12,86	14,72	16,68	
148	TARRAGONA	5,36	7,71	10,03	12,00	13,14	
153	TORREDEMBARRA	5,36	8,41	11,46	13,37	14,49	
160	VALLMOLL	5,36	9,81	14,26	16,71	18,67	
162	VANDELLOS	5,36	7,71	10,75	12,69	13,81	
164	VESPELLA	5,36	8,41	11,46	13,37	15,17	
166	VILALLONGA DEL CAMP	5,36	8,41	12,86	14,72	16,01	
167	VILANOVA D'ESCORNALBOU	8,87	14,60	18,93	22,49	24,97	
171	VILA-SECA I SALOU	5,36	7,01	8,60	9,96	11,06	
178	VINYOLS I ELS ARCS	5,36	8,41	12,86	15,35	17,17	
8 BAIX PENEDES							
2	ALBINYANA	7,02	10,07	13,12	15,03	16,83	
16	ARBOS	7,02	10,07	13,12	15,03	16,83	
20	BANYERES DEL PENEDES	7,02	10,07	13,12	15,03	16,83	
24	BELLVEI	7,02	10,07	13,12	15,03	16,83	
30	BONASTRE	7,02	10,07	13,12	15,03	16,83	
37	CALAFELL	7,02	10,07	13,12	15,03	16,83	
50	CREIXELL	7,02	10,07	13,12	15,03	16,83	
51	CUNIT	7,02	10,07	13,12	15,03	16,83	
131	RODA DE BARA	7,02	10,07	13,12	15,03	16,83	
140	SANTA OLIVA	7,02	10,07	13,12	15,03	16,83	
163	VENDRELL, EL	7,02	10,07	13,12	15,03	16,83	
46 VALENCIA							
2 ALTO TURIA							
106	CHELVA	6,87	11,19	19,96	25,58	29,78	
112 A	CHULILLA - IV	5,19	7,21	11,12	13,64	15,62	
112 B	CHULILLA - V	6,87	11,19	19,96	25,58	29,78	
148	LORIGUILLA	6,87	11,19	19,96	25,58	29,78	
149 A	LOSA DEL OBISPO - IV	5,19	7,21	11,12	13,64	15,62	
149 B	LOSA DEL OBISPO - V	6,87	11,19	19,96	25,58	29,78	
234	SOT DE CHERA	6,87	11,19	19,96	25,58	29,78	
258	VILLAR DEL ARZOBISPO	6,87	11,19	19,96	25,58	29,78	
3 CAMPOS DE LIRIA							
51 A	BENAGUACIL - I	6,04	7,26	9,22	10,55	11,70	
51 B	BENAGUACIL - III	6,56	8,47	11,92	14,19	16,02	
51 C	BENAGUACIL - IV	6,72	8,85	12,77	15,33	17,37	
67 A	BENISANO - III	6,56	8,47	11,92	14,19	16,02	
70 A	BETERA - II	6,28	7,78	10,40	12,14	13,59	
70 B	BETERA - III	6,56	8,47	11,92	14,19	16,02	
70 C	BETERA - IV	6,72	8,85	12,77	15,33	17,37	
70 D	BETERA - V	8,40	12,83	21,61	27,27	31,53	
76 A	BUGARRA - III	6,56	8,47	11,92	14,19	16,02	
76 B	BUGARRA - IV	6,72	8,85	12,77	15,33	17,37	
76 C	BUGARRA - V	8,40	12,83	21,61	27,27	31,53	
89	CASINOS	8,40	12,83	21,61	27,27	31,53	
133 A	GESTALGAR - IV	6,72	8,85	12,77	15,33	17,37	
133 B	GESTALGAR - V	8,40	12,83	21,61	27,27	31,53	
147 A	LIRIA - I	6,04	7,26	9,22	10,55	11,70	
147 B	LIRIA - II	6,28	7,78	10,40	12,14	13,59	
147 C	LIRIA - III	6,56	8,47	11,92	14,19	16,02	
147 D	LIRIA - IV	6,72	8,85	12,77	15,33	17,37	
147 E	LIRIA - V	8,40	12,83	21,61	27,27	31,53	
161 A	MARINES - II	6,28	7,78	10,40	12,14	13,59	
161 B	MARINES - IV	6,72	8,85	12,77	15,33	17,37	
161 C	MARINES - V	8,40	12,83	21,61	27,27	31,53	
182 A	OLOCAU - II	6,28	7,78	10,40	12,14	13,59	
182 B	OLOCAU - III	6,56	8,47	11,92	14,19	16,02	
182 C	OLOCAU - IV	6,72	8,85	12,77	15,33	17,37	
182 D	OLOCAU - V	8,40	12,83	21,61	27,27	31,53	
191 A	PEDRALBA - II	6,28	7,78	10,40	12,14	13,59	
191 B	PEDRALBA - III	6,56	8,47	11,92	14,19	16,02	
191 C	PEDRALBA - IV	6,72	8,85	12,77	15,33	17,37	
191 D	PEDRALBA - V	8,40	12,83	21,61	27,27	31,53	

AMBITO TERRITORIAL		OPCION:				
		C	D	E	F	G
		P" COMB.	P" COMB.	P" COMB.	P" COMB.	P" COMB.
202 A	PUEBLA DE VALLBONA - II	6,28	7,78	10,40	12,14	13,59
202 B	PUEBLA DE VALLBONA - III	6,56	8,47	11,92	14,19	16,02
202 C	PUEBLA DE VALLBONA - IV	6,72	8,85	12,77	15,33	17,37
214 A	RIBARROJA DEL TURIA - II	6,28	7,78	10,40	12,14	13,59
214 B	RIBARROJA DEL TURIA - III	6,56	8,47	11,92	14,19	16,02
214 C	RIBARROJA DEL TURIA - IV	6,72	8,85	12,77	15,33	17,37
214 D	RIBARROJA DEL TURIA - V	8,40	12,83	21,61	27,27	31,53
256 A	VILLAMARCHANTE - II	6,28	7,78	10,40	12,14	13,59
256 B	VILLAMARCHANTE - III	6,56	8,47	11,92	14,19	16,02
256 C	VILLAMARCHANTE - IV	6,72	8,85	12,77	15,33	17,37
256 D	VILLAMARCHANTE - V	8,40	12,83	21,61	27,27	31,53
264 A	LORIGUILLA NUEVO - III	6,56	8,47	11,92	14,19	16,02
4	REQUENA-UTIEL					
108	CHERA	8,40	12,83	21,61	27,27	31,53
5	HOYA DE BUÑOL					
12 A	ALBORACHE - I	10,15	11,63	13,69	15,17	16,60
12 B	ALBORACHE - IV	10,83	13,22	17,24	19,95	22,27
12 C	ALBORACHE - V	12,51	17,20	26,08	31,89	36,43
26 A	ALFARP - I	8,25	9,62	11,62	13,05	14,35
26 B	ALFARP - III	8,77	10,83	14,32	16,69	18,67
26 C	ALFARP - V	10,61	15,19	24,01	29,77	34,18
77 A	BUÑOL - IV	10,83	13,22	17,24	19,95	22,27
77 B	BUÑOL - V	12,51	17,20	26,08	31,89	36,43
93 A	CATADAU - I	8,25	9,62	11,62	13,05	14,35
93 B	CATADAU - II	8,49	10,14	12,80	14,64	16,24
93 C	CATADAU - III	8,77	10,83	14,32	16,69	18,67
93 D	CATADAU - V	10,61	15,19	24,01	29,77	34,18
99	CORTES DE PALLAS	12,51	17,20	26,08	31,89	36,43
109 A	CHESTE - III	10,67	12,84	16,39	18,81	20,92
109 B	CHESTE - IV	10,83	13,22	17,24	19,95	22,27
109 C	CHESTE - V	12,51	17,20	26,08	31,89	36,43
111 A	CHIVA - III	10,67	12,84	16,39	18,81	20,92
111 B	CHIVA - IV	10,83	13,22	17,24	19,95	22,27
111 C	CHIVA - V	12,51	17,20	26,08	31,89	36,43
115	DOS AGUAS	12,51	17,20	26,08	31,89	36,43
136 A	GODELLETA - IV	10,83	13,22	17,24	19,95	22,27
136 B	GODELLETA - V	12,51	17,20	26,08	31,89	36,43
136 C	GODELLETA - II	10,39	12,15	14,87	16,76	18,49
136 D	GODELLETA - III	10,67	12,84	16,39	18,81	20,92
156 A	LLOMBAY - I	8,25	9,62	11,62	13,05	14,35
156 B	LLOMBAY - II	8,49	10,14	12,80	14,64	16,24
156 C	LLOMBAY - III	8,77	10,83	14,32	16,69	18,67
156 D	LLOMBAY - V	10,61	15,19	24,01	29,77	34,18
158 A	MACASTRE - I	10,15	11,63	13,69	15,17	16,60
158 B	MACASTRE - IV	10,83	13,22	17,24	19,95	22,27
158 C	MACASTRE - V	12,51	17,20	26,08	31,89	36,43
172 A	MONSERRAT - II	8,49	10,14	12,80	14,64	16,24
172 B	MONSERRAT - III	8,77	10,83	14,32	16,69	18,67
172 C	MONSERRAT - V	10,61	15,19	24,01	29,77	34,18
176 A	MONTROY - I	8,25	9,62	11,62	13,05	14,35
176 B	MONTROY - II	8,49	10,14	12,80	14,64	16,24
176 C	MONTROY - V	10,61	15,19	24,01	29,77	34,18
212 A	REAL DE MONTROY - I	8,25	9,62	11,62	13,05	14,35
212 B	REAL DE MONTROY - II	8,49	10,14	12,80	14,64	16,24
212 C	REAL DE MONTROY - III	8,77	10,83	14,32	16,69	18,67
248 A	TURIS - I	10,15	11,63	13,69	15,17	16,60
248 B	TURIS - II	10,39	12,15	14,87	16,76	18,49
248 C	TURIS - III	10,67	12,84	16,39	18,81	20,92
248 D	TURIS - IV	10,83	13,22	17,24	19,95	22,27
248 E	TURIS - V	12,51	17,20	26,08	31,89	36,43
261	YATOVA	12,51	17,20	26,08	31,89	36,43
6	SAGUNTO					
10 A	ALBALAT DE TARONCHERS - I	4,46	5,57	7,52	8,81	9,90
10 B	ALBALAT DE TARONCHERS - II	4,70	6,09	8,70	10,40	11,79
10 C	ALBALAT DE TARONCHERS - V	6,82	11,14	19,91	25,53	29,73
24 A	ALFARA DE ALGIMIA - I	4,46	5,57	7,52	8,81	9,90
24 B	ALFARA DE ALGIMIA - II	4,70	6,09	8,70	10,40	11,79
28 A	ALGAR DE PALANCIA - I	4,46	5,57	7,52	8,81	9,90
28 B	ALGAR DE PALANCIA - II	4,70	6,09	8,70	10,40	11,79
28 C	ALGAR DE PALANCIA - V	6,82	11,14	19,91	25,53	29,73
30 A	ALGIMIA DE ALFARA - I	4,46	5,57	7,52	8,81	9,90
30 B	ALGIMIA DE ALFARA - III	4,98	6,78	10,22	12,45	14,22
52 A	BENAVITES - I	4,46	5,57	7,52	8,81	9,90
52 B	BENAVITES - III	4,98	6,78	10,22	12,45	14,22
58 A	BENIFAIRO DE LES VALLS - I	4,46	5,57	7,52	8,81	9,90
82 A	CANET DE BERENGUER - IV	5,14	7,16	11,07	13,59	15,57
101 A	CUART DE LES VALLS - I	4,46	5,57	7,52	8,81	9,90
101 B	CUART DE LES VALLS - II	4,70	6,09	8,70	10,40	11,79
103 A	CUARTELL - I	4,46	5,57	7,52	8,81	9,90
103 B	CUARTELL - III	4,98	6,78	10,22	12,45	14,22
120 A	ESTIVELLA - I	4,46	5,57	7,52	8,81	9,90

OPCION:		C	D	E	F	G
AMBITO TERRITORIAL		P" COMB.	P" COMB.	P" COMB.	P" COMB.	P" COMB.
120 B	ESTIVELLA - II	4,70	6,09	8,70	10,40	11,79
120 C	ESTIVELLA - III	4,98	6,78	10,22	12,45	14,22
120 D	ESTIVELLA - V	6,82	11,14	19,91	25,53	29,73
122 A	FAURA - I	4,46	5,57	7,52	8,81	9,90
134 A	GILET - I	4,46	5,57	7,52	8,81	9,90
134 B	GILET - II	4,70	6,09	8,70	10,40	11,79
134 C	GILET - V	6,82	11,14	19,91	25,53	29,73
163 A	MASALFASAR - I	4,46	5,57	7,52	8,81	9,90
163 B	MASALFASAR - II	4,70	6,09	8,70	10,40	11,79
164 A	MASAMAGRELL - I	4,46	5,57	7,52	8,81	9,90
164 B	MASAMAGRELL - II	4,70	6,09	8,70	10,40	11,79
177 A	MUSEROS - I	4,46	5,57	7,52	8,81	9,90
177 B	MUSEROS - II	4,70	6,09	8,70	10,40	11,79
177 C	MUSEROS - III	4,98	6,78	10,22	12,45	14,22
178 A	NAQUERA - II	4,70	6,09	8,70	10,40	11,79
178 B	NAQUERA - III	4,98	6,78	10,22	12,45	14,22
178 C	NAQUERA - V	6,82	11,14	19,91	25,53	29,73
192 A	PETRES - I	4,46	5,57	7,52	8,81	9,90
192 B	PETRES - II	4,70	6,09	8,70	10,40	11,79
199 A	PUEBLA DE FARNALS - I	4,46	5,57	7,52	8,81	9,90
199 B	PUEBLA DE FARNALS - II	4,70	6,09	8,70	10,40	11,79
204 A	PUIG - I	4,46	5,57	7,52	8,81	9,90
204 B	PUIG - II	4,70	6,09	8,70	10,40	11,79
204 C	PUIG - III	4,98	6,78	10,22	12,45	14,22
205 A	PUZOL - I	4,46	5,57	7,52	8,81	9,90
205 B	PUZOL - II	4,70	6,09	8,70	10,40	11,79
205 C	PUZOL - III	4,98	6,78	10,22	12,45	14,22
205 D	PUZOL - IV	5,14	7,16	11,07	13,59	15,57
207 A	RAFELBUÑOL - I	4,46	5,57	7,52	8,81	9,90
207 B	RAFELBUÑOL - III	4,98	6,78	10,22	12,45	14,22
220 A	SAGUNTO - I	4,46	5,57	7,52	8,81	9,90
220 B	SAGUNTO - II	4,70	6,09	8,70	10,40	11,79
220 C	SAGUNTO - III	4,98	6,78	10,22	12,45	14,22
220 D	SAGUNTO - IV	5,14	7,16	11,07	13,59	15,57
220 E	SAGUNTO - V	6,82	11,14	19,91	25,53	29,73
224 A	SEGART - I	4,46	5,57	7,52	8,81	9,90
224 B	SEGART - V	6,82	11,14	19,91	25,53	29,73
228 A	SERRA - III	4,98	6,78	10,22	12,45	14,22
228 B	SERRA - V	6,82	11,14	19,91	25,53	29,73
245 A	TORRES-TORRES - I	4,46	5,57	7,52	8,81	9,90
245 B	TORRES-TORRES - III	4,98	6,78	10,22	12,45	14,22
245 C	TORRES-TORRES - V	6,82	11,14	19,91	25,53	29,73
7	HUERTA DE VALENCIA					
5 A	ALACUAS - II	5,89	7,39	10,01	11,75	13,20
5 B	ALACUAS - III	6,17	8,08	11,53	13,80	15,63
5 C	ALACUAS - IV	6,33	8,46	12,38	14,94	16,98
7 A	ALBAL - I	5,65	6,87	8,83	10,16	11,31
7 B	ALBAL - II	5,89	7,39	10,01	11,75	13,20
7 C	ALBAL - III	6,17	8,08	11,53	13,80	15,63
7 D	ALBAL - IV	6,33	8,46	12,38	14,94	16,98
9 A	ALBALAT DELS SORELLS - I	5,65	6,87	8,83	10,16	11,31
9 B	ALBALAT DELS SORELLS - III	6,17	8,08	11,53	13,80	15,63
13 A	ALBORAYA - I	5,65	6,87	8,83	10,16	11,31
14 A	ALBUIXECH - I	5,65	6,87	8,83	10,16	11,31
14 B	ALBUIXECH - II	5,89	7,39	10,01	11,75	13,20
15 A	ALCACER - II	5,89	7,39	10,01	11,75	13,20
15 B	ALCACER - III	6,17	8,08	11,53	13,80	15,63
21 A	ALDAYA - III	6,17	8,08	11,53	13,80	15,63
21 B	ALDAYA - IV	6,33	8,46	12,38	14,94	16,98
22 A	ALFAFAR - I	5,65	6,87	8,83	10,16	11,31
22 B	ALFAFAR - II	5,89	7,39	10,01	11,75	13,20
22 C	ALFAFAR - V	8,01	12,44	21,22	26,88	31,14
25 A	ALFARA DE PATRIARCA - II	5,89	7,39	10,01	11,75	13,20
25 B	ALFARA DE PATRIARCA - III	6,17	8,08	11,53	13,80	15,63
32 A	ALMACERA - I	5,65	6,87	8,83	10,16	11,31
54 A	BENETUSER - III	6,17	8,08	11,53	13,80	15,63
65 A	BENIPARRELL - I	5,65	6,87	8,83	10,16	11,31
65 B	BENIPARRELL - III	6,17	8,08	11,53	13,80	15,63
65 C	BENIPARRELL - IV	6,33	8,46	12,38	14,94	16,98
74 A	BONREPOS Y MIRAMBELL - I	5,65	6,87	8,83	10,16	11,31
78 A	BURJASOT - I	5,65	6,87	8,83	10,16	11,31
94 A	CATARROJA - I	5,65	6,87	8,83	10,16	11,31
94 B	CATARROJA - II	5,89	7,39	10,01	11,75	13,20
94 C	CATARROJA - III	6,17	8,08	11,53	13,80	15,63
102 A	CUART DE POBLET - III	6,17	8,08	11,53	13,80	15,63
102 B	CUART DE POBLET - IV	6,33	8,46	12,38	14,94	16,98
102 C	CUART DE POBLET - V	8,01	12,44	21,22	26,88	31,14
110 A	CHIRIVELLA - II	5,89	7,39	10,01	11,75	13,20
110 B	CHIRIVELLA - III	6,17	8,08	11,53	13,80	15,63
116 A	ELIANA (LA) - IV	6,33	8,46	12,38	14,94	16,98
117 A	EMPERADOR - I	5,65	6,87	8,83	10,16	11,31

AMBITO TERRITORIAL		OPCION:	C	D	E	F	G
		P" COMB.	P" COMB.	P" COMB.	P" COMB.	P" COMB.	P" COMB.
126 A	FOYOS - I	5,65	6,87	8,83	10,16	11,31	
126 B	FOYOS - II	5,89	7,39	10,01	11,75	13,20	
126 C	FOYOS - III	6,17	8,08	11,53	13,80	15,63	
135 A	GODELLA - I	5,65	6,87	8,83	10,16	11,31	
135 B	GODELLA - II	5,89	7,39	10,01	11,75	13,20	
152 A	LUGAR NUEVO DE LA CORONA - II	5,89	7,39	10,01	11,75	13,20	
159 A	MANISES - III	6,17	8,08	11,53	13,80	15,63	
159 B	MANISES - IV	6,33	8,46	12,38	14,94	16,98	
159 C	MANISES - V	8,01	12,44	21,22	26,88	31,14	
165 A	MASANASA - I	5,65	6,87	8,83	10,16	11,31	
165 B	MASANASA - II	5,89	7,39	10,01	11,75	13,20	
166 A	MELIANA - I	5,65	6,87	8,83	10,16	11,31	
169 A	MISLATA - III	6,17	8,08	11,53	13,80	15,63	
171 A	MONCADA - I	5,65	6,87	8,83	10,16	11,31	
171 B	MONCADA - II	5,89	7,39	10,01	11,75	13,20	
171 C	MONCADA - III	6,17	8,08	11,53	13,80	15,63	
186 A	PAIPIORTA - II	5,89	7,39	10,01	11,75	13,20	
186 B	PAIPIORTA - III	6,17	8,08	11,53	13,80	15,63	
190 A	PATERNA - I	5,65	6,87	8,83	10,16	11,31	
190 B	PATERNA - II	5,89	7,39	10,01	11,75	13,20	
190 C	PATERNA - III	6,17	8,08	11,53	13,80	15,63	
190 D	PATERNA - IV	6,33	8,46	12,38	14,94	16,98	
190 E	PATERNA - V	8,01	12,44	21,22	26,88	31,14	
193 A	PICANA - II	5,89	7,39	10,01	11,75	13,20	
193 B	PICANA - III	6,17	8,08	11,53	13,80	15,63	
194 A	PICASENT - I	5,65	6,87	8,83	10,16	11,31	
194 B	PICASENT - II	5,89	7,39	10,01	11,75	13,20	
194 C	PICASENT - III	6,17	8,08	11,53	13,80	15,63	
216 A	ROCAFORT - I	5,65	6,87	8,83	10,16	11,31	
216 B	ROCAFORT - II	5,89	7,39	10,01	11,75	13,20	
223 A	SEDAVI - I	5,65	6,87	8,83	10,16	11,31	
223 B	SEDAVI - II	5,89	7,39	10,01	11,75	13,20	
230 A	SILLA - I	5,65	6,87	8,83	10,16	11,31	
230 B	SILLA - II	5,89	7,39	10,01	11,75	13,20	
230 C	SILLA - IV	6,33	8,46	12,38	14,94	16,98	
237 A	TABERNES BLANQUES - I	5,65	6,87	8,83	10,16	11,31	
244 A	TORRENTE - I	5,65	6,87	8,83	10,16	11,31	
244 B	TORRENTE - II	5,89	7,39	10,01	11,75	13,20	
244 C	TORRENTE - III	6,17	8,08	11,53	13,80	15,63	
244 D	TORRENTE - IV	6,33	8,46	12,38	14,94	16,98	
244 E	TORRENTE - V	8,01	12,44	21,22	26,88	31,14	
250 A	VALENCIA - I	5,65	6,87	8,83	10,16	11,31	
250 B	VALENCIA - II	5,89	7,39	10,01	11,75	13,20	
250 C	VALENCIA - III	6,17	8,08	11,53	13,80	15,63	
250 D	VALENCIA - V	8,01	12,44	21,22	26,88	31,14	
260 A	VINALESA - I	5,65	6,87	8,83	10,16	11,31	
260 B	VINALESA - II	5,89	7,39	10,01	11,75	13,20	
8 RIBERAS DEL JUCAR							
8 A	ALBALAT DE LA RIBERA - I	8,25	9,62	11,62	13,05	14,35	
11 A	ALBERIQUE - II	8,49	10,14	12,80	14,64	16,24	
11 B	ALBERIQUE - III	8,77	10,83	14,32	16,69	18,67	
11 C	ALBERIQUE - IV	8,93	11,21	15,17	17,83	20,02	
16 A	ALCANTARA DE JUCAR - II	8,49	10,14	12,80	14,64	16,24	
17 A	ALCIRA - I	8,25	9,62	11,62	13,05	14,35	
17 B	ALCIRA - II	8,49	10,14	12,80	14,64	16,24	
17 C	ALCIRA - III	8,77	10,83	14,32	16,69	18,67	
17 D	ALCIRA - IV	8,93	11,21	15,17	17,83	20,02	
17 E	ALCIRA - V	10,61	15,19	24,01	29,77	34,18	
19 A	ALCUDIA DE CARLET - II	8,49	10,14	12,80	14,64	16,24	
19 B	ALCUDIA DE CARLET - IV	8,93	11,21	15,17	17,83	20,02	
29 A	ALGEMESI - I	8,25	9,62	11,62	13,05	14,35	
29 B	ALGEMESI - II	8,49	10,14	12,80	14,64	16,24	
29 C	ALGEMESI - III	8,77	10,83	14,32	16,69	18,67	
29 D	ALGEMESI - IV	8,93	11,21	15,17	17,83	20,02	
31 A	ALGINET - II	8,49	10,14	12,80	14,64	16,24	
31 B	ALGINET - III	8,77	10,83	14,32	16,69	18,67	
31 C	ALGINET - IV	8,93	11,21	15,17	17,83	20,02	
35 A	ALMUSAFES - II	8,49	10,14	12,80	14,64	16,24	
35 B	ALMUSAFES - III	8,77	10,83	14,32	16,69	18,67	
40 A	ANTELLA - I	8,25	9,62	11,62	13,05	14,35	
40 B	ANTELLA - II	8,49	10,14	12,80	14,64	16,24	
53 A	BENEGIDA - II	8,49	10,14	12,80	14,64	16,24	
53 B	BENEGIDA - III	8,77	10,83	14,32	16,69	18,67	
60 A	BENIFAYO - II	8,49	10,14	12,80	14,64	16,24	
60 B	BENIFAYO - III	8,77	10,83	14,32	16,69	18,67	
63 A	BENIMODO - II	8,49	10,14	12,80	14,64	16,24	
63 B	BENIMODO - III	8,77	10,83	14,32	16,69	18,67	
63 C	BENIMODO - IV	8,93	11,21	15,17	17,83	20,02	
64 A	BENIMUSLEM - II	8,49	10,14	12,80	14,64	16,24	
64 B	BENIMUSLEM - III	8,77	10,83	14,32	16,69	18,67	
83 A	CARCAGENTE - I	8,25	9,62	11,62	13,05	14,35	
83 B	CARCAGENTE - II	8,49	10,14	12,80	14,64	16,24	

OPCION:		C	D	E	F	G
AMBITO TERRITORIAL		P" COMB.	P" COMB.	P" COMB.	P" COMB.	P" COMB.
83 C	CARCAGENTE - III	8,77	10,83	14,32	16,69	18,67
83 D	CARCAGENTE - IV	8,93	11,21	15,17	17,83	20,02
83 E	CARCAGENTE - V	10,61	15,19	24,01	29,77	34,18
84 A	CARCER - II	8,49	10,14	12,80	14,64	16,24
84 B	CARCER - III	8,77	10,83	14,32	16,69	18,67
85 A	CARLET - II	8,49	10,14	12,80	14,64	16,24
85 B	CARLET - III	8,77	10,83	14,32	16,69	18,67
85 C	CARLET - IV	8,93	11,21	15,17	17,83	20,02
98 A	CORBERA DE ALCIRA - I	8,25	9,62	11,62	13,05	14,35
98 B	CORBERA DE ALCIRA - II	8,49	10,14	12,80	14,64	16,24
100 A	COTES - II	8,49	10,14	12,80	14,64	16,24
105 A	CULLERA - I	8,25	9,62	11,62	13,05	14,35
105 B	CULLERA - II	8,49	10,14	12,80	14,64	16,24
123 A	FAVARETA - I	8,25	9,62	11,62	13,05	14,35
125 A	FORTALENY - II	8,49	10,14	12,80	14,64	16,24
130 A	GABARDA - I	8,25	9,62	11,62	13,05	14,35
130 B	GABARDA - II	8,49	10,14	12,80	14,64	16,24
130 C	GABARDA - III	8,77	10,83	14,32	16,69	18,67
130 D	GABARDA - IV	8,93	11,21	15,17	17,83	20,02
139 A	GUADASUAR - I	8,25	9,62	11,62	13,05	14,35
139 B	GUADASUAR - II	8,49	10,14	12,80	14,64	16,24
139 C	GUADASUAR - III	8,77	10,83	14,32	16,69	18,67
139 D	GUADASUAR - IV	8,93	11,21	15,17	17,83	20,02
139 E	GUADASUAR - V	10,61	15,19	24,01	29,77	34,18
155 A	LLAURI - I	8,25	9,62	11,62	13,05	14,35
155 B	LLAURI - II	8,49	10,14	12,80	14,64	16,24
162 A	MASALAVES - III	8,77	10,83	14,32	16,69	18,67
162 B	MASALAVES - IV	8,93	11,21	15,17	17,83	20,02
197 A	POLINA DE JUCAR - I	8,25	9,62	11,62	13,05	14,35
203 A	PUEBLA LARGA - I	8,25	9,62	11,62	13,05	14,35
203 B	PUEBLA LARGA - II	8,49	10,14	12,80	14,64	16,24
203 C	PUEBLA LARGA - III	8,77	10,83	14,32	16,69	18,67
203 D	PUEBLA LARGA - IV	8,93	11,21	15,17	17,83	20,02
215 A	RIOLA - I	8,25	9,62	11,62	13,05	14,35
222 A	SAN JUAN DE ENOVA - IV	8,93	11,21	15,17	17,83	20,02
225 A	SELLENT - II	8,49	10,14	12,80	14,64	16,24
225 B	SELLENT - III	8,77	10,83	14,32	16,69	18,67
227 A	SEÑERA - IV	8,93	11,21	15,17	17,83	20,02
233 A	SOLLANA - I	8,25	9,62	11,62	13,05	14,35
235 A	SUECA - I	8,25	9,62	11,62	13,05	14,35
235 B	SUECA - II	8,49	10,14	12,80	14,64	16,24
236 A	SUMACARCEL - I	8,25	9,62	11,62	13,05	14,35
236 B	SUMACARCEL - V	10,61	15,19	24,01	29,77	34,18
246 A	TOUS - I	8,25	9,62	11,62	13,05	14,35
246 B	TOUS - II	8,49	10,14	12,80	14,64	16,24
246 C	TOUS - V	10,61	15,19	24,01	29,77	34,18
257 A	VILLANUEVA DE CASTELLON - II	8,49	10,14	12,80	14,64	16,24
257 B	VILLANUEVA DE CASTELLON - III	8,77	10,83	14,32	16,69	18,67
257 C	VILLANUEVA DE CASTELLON - IV	8,93	11,21	15,17	17,83	20,02
9 GANDIA						
2 A	ADOR - I	4,64	5,75	7,70	8,99	10,08
23 A	ALFAHUIR - I	4,64	5,75	7,70	8,99	10,08
23 B	ALFAHUIR - II	4,88	6,27	8,88	10,58	11,97
33 A	ALMISERAT - I	4,64	5,75	7,70	8,99	10,08
33 B	ALMISERAT - II	4,88	6,27	8,88	10,58	11,97
34 A	ALMOINES - II	4,88	6,27	8,88	10,58	11,97
37 A	ALQUERIA DE LA CONDESA - I	4,64	5,75	7,70	8,99	10,08
46 A	BARIG - III	5,16	6,96	10,40	12,63	14,40
46 B	BARIG - V	7,00	11,32	20,09	25,71	29,91
48 A	BELLREGUART - I	4,64	5,75	7,70	8,99	10,08
48 B	BELLREGUART - II	4,88	6,27	8,88	10,58	11,97
55 A	BENIARJO - I	4,64	5,75	7,70	8,99	10,08
55 B	BENIARJO - II	4,88	6,27	8,88	10,58	11,97
59 A	BENIFAIRO DE VALLDIGNA - I	4,64	5,75	7,70	8,99	10,08
59 B	BENIFAIRO DE VALLDIGNA - II	4,88	6,27	8,88	10,58	11,97
61 A	BENIFLA - I	4,64	5,75	7,70	8,99	10,08
66 A	BENIRREDRA - I	4,64	5,75	7,70	8,99	10,08
91 A	CASTELLONET - I	4,64	5,75	7,70	8,99	10,08
91 B	CASTELLONET - II	4,88	6,27	8,88	10,58	11,97
113 A	DAINUZ - I	4,64	5,75	7,70	8,99	10,08
127 A	FUENTE ENCARROZ - I	4,64	5,75	7,70	8,99	10,08
127 B	FUENTE ENCARROZ - II	4,88	6,27	8,88	10,58	11,97
131 A	GANDIA - I	4,64	5,75	7,70	8,99	10,08
131 B	GANDIA - II	4,88	6,27	8,88	10,58	11,97
140 A	GUARDAMAR - I	4,64	5,75	7,70	8,99	10,08
143 A	JARACO - I	4,64	5,75	7,70	8,99	10,08
143 B	JARACO - II	4,88	6,27	8,88	10,58	11,97
146 A	JERESA - I	4,64	5,75	7,70	8,99	10,08
153 A	LUGAR NUEVO SAN JERONIMO - II	4,88	6,27	8,88	10,58	11,97
153 B	LUGAR NUEVO SAN JERONIMO - III	5,16	6,96	10,40	12,63	14,40
168 A	MIRAMAR - I	4,64	5,75	7,70	8,99	10,08

OPCION:		C	D	E	F	G
AMBITO TERRITORIAL		P" COMB.	P" COMB.	P" COMB.	P" COMB.	P" COMB.
181 A	OLIVA - I	4,64	5,75	7,70	8,99	10,08
181 B	OLIVA - II	4,88	6,27	8,88	10,58	11,97
187 A	PALMA DE GANDIA - I	4,64	5,75	7,70	8,99	10,08
187 B	PALMA DE GANDIA - II	4,88	6,27	8,88	10,58	11,97
187 C	PALMA DE GANDIA - III	5,16	6,96	10,40	12,63	14,40
188 A	PALMERA - I	4,64	5,75	7,70	8,99	10,08
195 A	PILES - I	4,64	5,75	7,70	8,99	10,08
198 A	POTRIES - I	4,64	5,75	7,70	8,99	10,08
198 B	POTRIES - II	4,88	6,27	8,88	10,58	11,97
208 A	RAFELCOFER - I	4,64	5,75	7,70	8,99	10,08
208 B	RAFELCOFER - II	4,88	6,27	8,88	10,58	11,97
211 A	REAL DE GANDIA - I	4,64	5,75	7,70	8,99	10,08
211 B	REAL DE GANDIA - II	4,88	6,27	8,88	10,58	11,97
218 A	ROTOVA - I	4,64	5,75	7,70	8,99	10,08
218 B	ROTOVA - II	4,88	6,27	8,88	10,58	11,97
231 A	SIMAT DE VALLDIGNA - I	4,64	5,75	7,70	8,99	10,08
231 B	SIMAT DE VALLDIGNA - II	4,88	6,27	8,88	10,58	11,97
231 C	SIMAT DE VALLDIGNA - III	5,16	6,96	10,40	12,63	14,40
231 D	SIMAT DE VALLDIGNA - V	7,00	11,32	20,09	25,71	29,91
238 A	TABERNES DE VALLDIGNA - I	4,64	5,75	7,70	8,99	10,08
238 B	TABERNES DE VALLDIGNA - II	4,88	6,27	8,88	10,58	11,97
255 A	VILLALONGA - I	4,64	5,75	7,70	8,99	10,08
255 B	VILLALONGA - V	7,00	11,32	20,09	25,71	29,91
11	ENGUERA Y LA CANAL					
39 A	ANNA - II	4,88	6,27	8,88	10,58	11,97
39 B	ANNA - III	5,16	6,96	10,40	12,63	14,40
39 C	ANNA - IV	5,32	7,34	11,25	13,77	15,75
39 D	ANNA - V	7,00	11,32	20,09	25,71	29,91
71 A	BICORP - IV	5,32	7,34	11,25	13,77	15,75
71 B	BICORP - V	7,00	11,32	20,09	25,71	29,91
73 A	BOLBAITE - III	5,16	6,96	10,40	12,63	14,40
73 B	BOLBAITE - IV	5,32	7,34	11,25	13,77	15,75
73 C	BOLBAITE - V	7,00	11,32	20,09	25,71	29,91
107 A	CHELLA - III	5,16	6,96	10,40	12,63	14,40
107 B	CHELLA - IV	5,32	7,34	11,25	13,77	15,75
107 C	CHELLA - V	7,00	11,32	20,09	25,71	29,91
118 A	ENGUERA - III	5,16	6,96	10,40	12,63	14,40
118 B	ENGUERA - IV	5,32	7,34	11,25	13,77	15,75
118 C	ENGUERA - V	7,00	11,32	20,09	25,71	29,91
121 A	ESTUBENY - II	4,88	6,27	8,88	10,58	11,97
121 B	ESTUBENY - III	5,16	6,96	10,40	12,63	14,40
167 A	MILLARES - V	7,00	11,32	20,09	25,71	29,91
179 A	NAVARRRES - IV	5,32	7,34	11,25	13,77	15,75
179 B	NAVARRRES - V	7,00	11,32	20,09	25,71	29,91
206 A	QUESA - IV	5,32	7,34	11,25	13,77	15,75
206 B	QUESA - V	7,00	11,32	20,09	25,71	29,91
12	LA COSTERA DE JATIVA					
20 A	ALCUDIA DE Crespins - II	4,88	6,27	8,88	10,58	11,97
20 B	ALCUDIA DE Crespins - III	5,16	6,96	10,40	12,63	14,40
20 C	ALCUDIA DE Crespins - V	7,00	11,32	20,09	25,71	29,91
45 A	BARCETA - I	4,64	5,75	7,70	8,99	10,08
45 B	BARCETA - II	4,88	6,27	8,88	10,58	11,97
45 C	BARCETA - III	5,16	6,96	10,40	12,63	14,40
45 D	BARCETA - IV	5,32	7,34	11,25	13,77	15,75
45 E	BARCETA - V	7,00	11,32	20,09	25,71	29,91
81 A	CANALS - II	4,88	6,27	8,88	10,58	11,97
81 B	CANALS - III	5,16	6,96	10,40	12,63	14,40
81 C	CANALS - IV	5,32	7,34	11,25	13,77	15,75
96 A	CERDA - IV	5,32	7,34	11,25	13,77	15,75
96 B	CERDA - V	7,00	11,32	20,09	25,71	29,91
119 A	ENOVA - II	4,88	6,27	8,88	10,58	11,97
119 B	ENOVA - III	5,16	6,96	10,40	12,63	14,40
119 C	ENOVA - IV	5,32	7,34	11,25	13,77	15,75
128 A	FUENTE LA HIGUERA - V	7,00	11,32	20,09	25,71	29,91
132 A	GENOVES - I	4,64	5,75	7,70	8,99	10,08
132 B	GENOVES - II	4,88	6,27	8,88	10,58	11,97
132 C	GENOVES - III	5,16	6,96	10,40	12,63	14,40
132 D	GENOVES - IV	5,32	7,34	11,25	13,77	15,75
137 A	GRANJA DE LA COSTERA (LA) - IV	5,32	7,34	11,25	13,77	15,75
145 A	JATIVA - I	4,64	5,75	7,70	8,99	10,08
145 B	JATIVA - II	4,88	6,27	8,88	10,58	11,97
145 C	JATIVA - III	5,16	6,96	10,40	12,63	14,40
145 D	JATIVA - IV	5,32	7,34	11,25	13,77	15,75
145 E	JATIVA - V	7,00	11,32	20,09	25,71	29,91
151 A	LUGAR NUEVO DE FENOLLET - III	5,16	6,96	10,40	12,63	14,40
151 B	LUGAR NUEVO DE FENOLLET - IV	5,32	7,34	11,25	13,77	15,75
154 A	LLANERA DE RANES - I	4,64	5,75	7,70	8,99	10,08
154 B	LLANERA DE RANES - III	5,16	6,96	10,40	12,63	14,40
154 C	LLANERA DE RANES - IV	5,32	7,34	11,25	13,77	15,75
154 D	LLANERA DE RANES - V	7,00	11,32	20,09	25,71	29,91
157 A	LLOSA DE RANES - I	4,64	5,75	7,70	8,99	10,08

		OPCION:				
		C	D	E	F	G
AMBITO TERRITORIAL		P" COMB.	P" COMB.	P" COMB.	P" COMB.	P" COMB.
157	B LLOSA DE RANES - II	4,88	6,27	8,88	10,58	11,97
157	C LLOSA DE RANES - IV	5,32	7,34	11,25	13,77	15,75
160	A MANUEL - I	4,64	5,75	7,70	8,99	10,08
160	B MANUEL - III	5,16	6,96	10,40	12,63	14,40
170	A MOGENTE - IV	5,32	7,34	11,25	13,77	15,75
170	B MOGENTE - V	7,00	11,32	20,09	25,71	29,91
174	A MONTESA - I	4,64	5,75	7,70	8,99	10,08
174	B MONTESA - II	4,88	6,27	8,88	10,58	11,97
174	C MONTESA - III	5,16	6,96	10,40	12,63	14,40
174	D MONTESA - IV	5,32	7,34	11,25	13,77	15,75
174	E MONTESA - V	7,00	11,32	20,09	25,71	29,91
180	A NOVELE - II	4,88	6,27	8,88	10,58	11,97
209	A RAFELGUARAF - III	5,16	6,96	10,40	12,63	14,40
209	B RAFELGUARAF - IV	5,32	7,34	11,25	13,77	15,75
209	C RAFELGUARAF - V	7,00	11,32	20,09	25,71	29,91
217	A ROTGLA Y CORBERA - I	4,64	5,75	7,70	8,99	10,08
217	B ROTGLA Y CORBERA - IV	5,32	7,34	11,25	13,77	15,75
243	A TORRELLA - IV	5,32	7,34	11,25	13,77	15,75
251	A VALLADA - III	5,16	6,96	10,40	12,63	14,40
251	B VALLADA - IV	5,32	7,34	11,25	13,77	15,75
251	C VALLADA - V	7,00	11,32	20,09	25,71	29,91
253	A VALLES - IV	5,32	7,34	11,25	13,77	15,75
13	VALLES DE ALBAIDA					
3	A ADZANETA DE ALBAIDA - IV	5,32	7,34	11,25	13,77	15,75
3	B ADZANETA DE ALBAIDA - V	7,00	11,32	20,09	25,71	29,91
4	A AGULLENT - IV	5,32	7,34	11,25	13,77	15,75
4	B AGULLENT - V	7,00	11,32	20,09	25,71	29,91
6	A ALBAIDA - IV	5,32	7,34	11,25	13,77	15,75
6	B ALBAIDA - V	7,00	11,32	20,09	25,71	29,91
27	A ALFARRASI - V	7,00	11,32	20,09	25,71	29,91
42	A AYELO DE MALFERIT - V	7,00	11,32	20,09	25,71	29,91
43	A AYELO DE RUGAT - IV	5,32	7,34	11,25	13,77	15,75
43	B AYELO DE RUGAT - V	7,00	11,32	20,09	25,71	29,91
47	A BELGIDA - IV	5,32	7,34	11,25	13,77	15,75
47	B BELGIDA - V	7,00	11,32	20,09	25,71	29,91
49	A BELLUS - V	7,00	11,32	20,09	25,71	29,91
56	A BENIATJAR - V	7,00	11,32	20,09	25,71	29,91
57	A BENICOLET - IV	5,32	7,34	11,25	13,77	15,75
57	B BENICOLET - V	7,00	11,32	20,09	25,71	29,91
62	A BENIGANIM - V	7,00	11,32	20,09	25,71	29,91
68	A BENISODA - IV	5,32	7,34	11,25	13,77	15,75
68	B BENISODA - V	7,00	11,32	20,09	25,71	29,91
69	A BENISUERA - V	7,00	11,32	20,09	25,71	29,91
72	A BOCAIRENTE - V	7,00	11,32	20,09	25,71	29,91
75	A BUFALI - V	7,00	11,32	20,09	25,71	29,91
86	A CARRICOLA - IV	5,32	7,34	11,25	13,77	15,75
86	B CARRICOLA - V	7,00	11,32	20,09	25,71	29,91
90	A CASTELLON DE RUGAT - V	7,00	11,32	20,09	25,71	29,91
104	A CUATRETONDA - IV	5,32	7,34	11,25	13,77	15,75
104	B CUATRETONDA - V	7,00	11,32	20,09	25,71	29,91
124	A FONTANARES - V	7,00	11,32	20,09	25,71	29,91
138	A GUADASEQUIES - V	7,00	11,32	20,09	25,71	29,91
150	A LUCHENTE - V	7,00	11,32	20,09	25,71	29,91
173	A MONTABERNER - V	7,00	11,32	20,09	25,71	29,91
175	A MONTICHELVO - IV	5,32	7,34	11,25	13,77	15,75
175	B MONTICHELVO - V	7,00	11,32	20,09	25,71	29,91
183	A OLLERIA - V	7,00	11,32	20,09	25,71	29,91
184	A ONTENIENTE - IV	5,32	7,34	11,25	13,77	15,75
184	B ONTENIENTE - V	7,00	11,32	20,09	25,71	29,91
185	A OTOS - V	7,00	11,32	20,09	25,71	29,91
189	A PALOMAR - IV	5,32	7,34	11,25	13,77	15,75
189	B PALOMAR - V	7,00	11,32	20,09	25,71	29,91
196	A PINET - V	7,00	11,32	20,09	25,71	29,91
200	A PUEBLA DEL DUC - V	7,00	11,32	20,09	25,71	29,91
210	A RAFOL DE SALEM - V	7,00	11,32	20,09	25,71	29,91
219	A RUGAT - IV	5,32	7,34	11,25	13,77	15,75
219	B RUGAT - V	7,00	11,32	20,09	25,71	29,91
221	A SALEM - V	7,00	11,32	20,09	25,71	29,91
226	A SEMPERE - V	7,00	11,32	20,09	25,71	29,91
240	A TERRATEIG - III	5,16	6,96	10,40	12,63	14,40
240	B TERRATEIG - IV	5,32	7,34	11,25	13,77	15,75

TARIFA DE PRIMAS COMERCIALES DEL SEGURO :
 LÍMITE
 TASAS POR CADA 100 PTAS. DE CAPITAL ASEGURADO

PLAN - 1994

AMBITO TERRITORIAL	OPCION:	A	B	C	D	E	F	G
	P"COMB.	P"COMB.	P"COMB.	P"COMB.	P"COMB.	P"COMB.	P"COMB.	P"COMB.
13 ALICANTE								
1 VINALOPO								
2	AGOST	1,53	3,25	10,26	18,18	18,78	1,53	1,69
19	ASPE	1,53	3,01	9,00	15,52	16,12	1,53	1,69
93	NOVELDA	1,53	3,01	9,00	15,52	16,12	1,53	1,69
104	PETREL	1,53	3,25	10,26	18,18	18,78	1,53	1,69
2 MONTAÑA								
27	BENIARDA	1,53	3,01	9,00	15,52	16,12	1,53	1,69
37	BENIMANTELL	1,53	3,01	9,00	15,52	16,12	1,53	1,69
75	GUADALEST	1,53	3,01	9,00	15,52	16,12	1,53	1,69
3 MARQUESADO								
1	ABSUBIA	1,53	2,47	6,29	10,86	11,46	1,53	1,69
6	ALCALALI	1,53	3,01	9,00	15,52	16,12	1,53	1,69
26	BENIARBEIG	1,53	2,81	7,99	13,97	14,57	1,53	1,69
29	BENICHEMBLA	1,53	3,25	10,26	18,18	18,78	1,53	1,69
30	BENIDOLEIG	1,53	2,81	7,99	13,97	14,57	1,53	1,69
40	BENIMELI	1,53	2,81	7,99	13,97	14,57	1,53	1,69
41	BENISA	1,53	2,62	7,07	12,46	13,06	1,53	1,69
42	BENITACHELL	1,53	2,62	7,07	12,46	13,06	1,53	1,69
47	CALPE	1,53	5,72	22,81	38,31	38,91	1,53	1,69
63	DENIA	1,53	2,62	7,07	12,46	13,06	1,53	1,69
71	GATA DE GORGOS	1,53	2,62	7,07	12,46	13,06	1,53	1,69
81	JALON	1,53	3,01	9,00	15,52	16,12	1,53	1,69
82	JAVEA	1,53	2,62	7,07	12,46	13,06	1,53	1,69
85	LLIBER	1,53	3,01	9,00	15,52	16,12	1,53	1,69
87	MIRAFJOR	1,53	2,81	7,99	13,97	14,57	1,53	1,69
91	MURLA	1,53	3,25	10,26	18,18	18,78	1,53	1,69
95	ONDARA	1,53	2,81	7,99	13,97	14,57	1,53	1,69
97	ORBA	1,53	2,47	6,29	10,86	11,46	1,53	1,69
100	PARCENT	1,53	3,01	9,00	15,52	16,12	1,53	1,69
101	PEDREGUER	1,53	2,81	7,99	13,97	14,57	1,53	1,69
102	PEGO	1,53	2,62	7,07	12,46	13,06	1,53	1,69
110	RAFOL DE ALMUNIA	1,53	2,81	7,99	13,97	14,57	1,53	1,69
115	SAGRA	1,53	2,62	7,07	12,46	13,06	1,53	1,69
117	SANET Y NEGRALS	1,53	2,81	7,99	13,97	14,57	1,53	1,69
125	SENIJA	1,53	5,72	22,81	38,31	38,91	1,53	1,69
126	SETLA Y MIRARROSA	1,53	2,81	7,99	13,97	14,57	1,53	1,69
128	TEULADA	1,53	2,47	6,29	10,86	11,46	1,53	1,69
131	TORMOS	1,53	2,62	7,07	12,46	13,06	1,53	1,69
135	VALL DE EBO	1,53	5,72	22,81	38,31	38,91	1,53	1,69
136	VALL DE GALLINERA	1,53	2,81	7,99	13,97	14,57	1,53	1,69
137	VALL DE LAGUART	1,53	2,47	6,29	10,86	11,46	1,53	1,69
138	VERGEL	1,53	2,81	7,99	13,97	14,57	1,53	1,69
4 CENTRAL								
4	AGUAS DE BUSOT	1,53	2,81	7,99	13,97	14,57	1,53	1,69
11	ALFAZ DEL PI	1,53	2,47	6,29	10,86	11,46	1,53	1,69
14	ALICANTE	1,53	2,47	6,29	10,86	11,46	1,53	1,69
18	ALTEA	1,53	2,47	6,29	10,86	11,46	1,53	1,69
31	BENIDORM	1,53	2,47	6,29	10,86	11,46	1,53	1,69
45	BOLULLA	1,53	2,81	7,99	13,97	14,57	1,53	1,69
46	BUSOT	1,53	2,81	7,99	13,97	14,57	1,53	1,69
48	CALLOSA DE ENSARRIA	1,53	2,47	6,29	10,86	11,46	1,53	1,69
50	CAMPELLO	1,53	2,47	6,29	10,86	11,46	1,53	1,69
69	FINESTRAT	1,53	2,47	6,29	10,86	11,46	1,53	1,69
83	JIJONA	1,53	3,25	10,26	18,18	18,78	1,53	1,69
90	MUCHAMIEL	1,53	2,47	6,29	10,86	11,46	1,53	1,69
94	NUCIA (LA)	1,53	2,47	6,29	10,86	11,46	1,53	1,69
98	ORCHETA	1,53	2,62	7,07	12,46	13,06	1,53	1,69
107	POLOP DE LA MARINA	1,53	2,47	6,29	10,86	11,46	1,53	1,69
112	RELLEU	1,53	3,25	10,26	18,18	18,78	1,53	1,69
119	SAN JUAN DE ALICANTE	1,53	2,47	6,29	10,86	11,46	1,53	1,69
122	SAN VICENTE DEL RASPEIG	1,53	2,47	6,29	10,86	11,46	1,53	1,69
124	SELLA	1,53	3,25	10,26	18,18	18,78	1,53	1,69
127	TARBENA	1,53	3,01	9,00	15,52	16,12	1,53	1,69
139	VILLAJOYOSA	1,53	2,47	6,29	10,86	11,46	1,53	1,69
5 MERIDIONAL								
5	ALBATERA	1,53	2,62	7,07	12,46	13,06	1,53	1,69
12	ALGORFA	1,53	2,62	7,07	12,46	13,06	1,53	1,69
15	ALMORADI	1,53	2,62	7,07	12,46	13,06	1,53	1,69
24	BENEJUZAR	1,53	2,81	7,99	13,97	14,57	1,53	1,69
25	BENFERRI	1,53	2,47	6,29	10,86	11,46	1,53	1,69
34	BENIJOFAR	1,53	2,62	7,07	12,46	13,06	1,53	1,69
44	BIGASTRO	1,53	2,81	7,99	13,97	14,57	1,53	1,69
49	CALLOSA DE SEGURA	1,53	2,62	7,07	12,46	13,06	1,53	1,69
55	CATRAL	1,53	3,01	9,00	15,52	16,12	1,53	1,69
58	COX	1,53	2,62	7,07	12,46	13,06	1,53	1,69
59	CREVILLENTE	1,53	2,62	7,07	12,46	13,06	1,53	1,69
61	DAYA NUEVA	1,53	2,81	7,99	13,97	14,57	1,53	1,69
62	DAYA VIEJA	1,53	2,81	7,99	13,97	14,57	1,53	1,69
64	DOLORES	1,53	3,01	9,00	15,52	16,12	1,53	1,69
65	ELCHE	1,53	2,62	7,07	12,46	13,06	1,53	1,69
70	FORMENTERA DE SEGURA	1,53	2,62	7,07	12,46	13,06	1,53	1,69

OPCION:		A	B	C	D	E	F	G
AMBITO TERRITORIAL		P"COMB.	P"COMB.	P"COMB.	P"COMB.	P"COMB.	P"COMB.	P"COMB.
74	GRANJA DE ROCAMORA	1,53	2,62	7,07	12,46	13,06	1,53	1,69
76	GUARDAMAR DEL SEGURA	1,53	2,47	6,29	10,86	11,46	1,53	1,69
80	JACARILLA	1,53	2,81	7,99	13,97	14,57	1,53	1,69
99	ORIHUELA	1,53	2,62	7,07	12,46	13,06	1,53	1,69
108	PUEBLA DE ROCAMORA	1,53	5,72	22,81	38,31	38,91	1,53	1,69
109	RAFAL	1,53	2,81	7,99	13,97	14,57	1,53	1,69
111	REDOVAN	1,53	2,62	7,07	12,46	13,06	1,53	1,69
113	ROJALES	1,53	2,62	7,07	12,46	13,06	1,53	1,69
118	SAN FULGENCIO	1,53	2,62	7,07	12,46	13,06	1,53	1,69
120	SAN MIGUEL DE SALINAS	1,53	2,47	6,29	10,86	11,46	1,53	1,69
121	SANTA POLA	1,53	2,62	7,07	12,46	13,06	1,53	1,69
133	TORREVIEJA	1,53	2,47	6,29	10,86	11,46	1,53	1,69
141	PILAR DE LA HORADADA	1,53	2,47	6,29	10,86	11,46	1,53	1,69
14 ALMERIA								
2 ALTO ALMAZORA								
4	ALBANCHEZ	1,14	2,46	5,78	6,59	7,03	1,14	1,26
6	ALBOX	1,14	3,72	9,93	11,55	11,99	1,14	1,26
8	ALCONTAR	1,14	5,23	15,24	18,87	19,31	1,14	1,26
17	ARBOLEAS	1,14	2,29	5,77	6,80	7,24	1,14	1,26
18	ARMAÑA DE ALMANZORA	1,14	2,15	5,95	6,66	7,10	1,14	1,26
19	BACARES	1,14	5,57	16,83	20,95	21,39	1,14	1,26
21	BAYARQUE	1,14	2,97	9,11	10,53	10,97	1,14	1,26
31	CANTORIA	1,14	2,15	4,98	5,64	6,08	1,14	1,26
34	COBDAR	1,14	3,35	8,02	9,58	10,02	1,14	1,26
36	CHERCOS	1,14	3,87	9,70	11,73	12,17	1,14	1,26
44	FINES	1,14	2,46	6,11	6,79	7,23	1,14	1,26
56	LAROYA	1,14	3,87	10,03	12,07	12,51	1,14	1,26
58	LIJAR	1,14	2,77	7,58	8,85	9,29	1,14	1,26
61	LUCAR	1,14	4,04	9,95	11,56	12,00	1,14	1,26
62	MACAEL	1,14	2,97	7,48	8,70	9,14	1,14	1,26
69	OLULA DEL RIO	1,14	2,46	6,42	7,29	7,73	1,14	1,26
70	ORIA	1,14	4,39	12,91	15,45	15,89	1,14	1,26
72	PARTALOA	1,14	3,03	7,35	8,69	9,13	1,14	1,26
76	PURCHENA	1,14	2,15	5,95	6,80	7,24	1,14	1,26
83	SERON	1,14	4,69	12,45	14,84	15,28	1,14	1,26
84	SIERRO	1,14	3,66	10,80	12,86	13,30	1,14	1,26
85	SOMONTIN	1,14	3,71	9,31	10,92	11,36	1,14	1,26
87	SUFLI	1,14	2,97	8,79	10,20	10,64	1,14	1,26
89	TABERNO	1,14	3,88	11,57	13,36	13,80	1,14	1,26
92	TIJOLA	1,14	3,71	9,62	11,25	11,69	1,14	1,26
96	URRACAL	1,14	3,71	9,31	10,92	11,36	1,14	1,26
103	ZURGENA	1,14	2,29	5,77	6,80	7,24	1,14	1,26
3 BAJO ALMAZORA								
16	ANTAS	1,14	2,15	4,30	6,74	7,18	1,14	1,26
22	BEDAR	1,14	1,65	3,60	5,68	6,12	1,14	1,26
35	CUEVAS DE ALMANZORA	1,14	3,18	7,38	12,75	13,19	1,14	1,26
48	GALLARDOS (LOS)	1,14	1,48	2,91	4,60	5,04	1,14	1,26
49	GARRUCHA	1,14	1,48	1,21	1,42	1,86	1,14	1,26
53	HUERCAL-OVERA	1,14	5,20	13,70	16,66	17,10	1,14	1,26
64	HOJACAR	1,14	1,48	3,59	5,65	6,09	1,14	1,26
75	PULPI	1,14	1,98	4,94	8,11	8,55	1,14	1,26
93	TURRE	1,14	1,98	5,64	9,35	9,79	1,14	1,26
100	VERA	1,14	1,82	3,25	4,79	5,23	1,14	1,26
4 RIO NACIMIENTO								
5	ALBOLODUY	1,14	2,49	7,77	10,75	11,19	1,14	1,26
10	ALHABIA	1,14	1,82	4,67	5,59	6,03	1,14	1,26
15	ALSODUX	1,14	1,94	4,78	6,14	6,58	1,14	1,26
50	GERGAL	1,14	4,69	13,79	16,65	17,09	1,14	1,26
65	NACIMIENTO	1,14	3,49	10,09	12,19	12,63	1,14	1,26
80	SANTA CRUZ	1,14	2,32	6,03	7,89	8,33	1,14	1,26
5 CAMPO TABERNAS								
9	ALCUDIA DE MONTEAGUD	1,14	4,55	11,40	13,72	14,16	1,14	1,26
26	BENITAGLA	1,14	3,87	10,07	12,39	12,83	1,14	1,26
27	BENIZALON	1,14	3,37	8,41	10,26	10,70	1,14	1,26
33	CASTRO DE FILABRES	1,14	5,02	13,87	16,99	17,43	1,14	1,26
59	LUBRIN	1,14	2,46	6,11	7,13	7,57	1,14	1,26
60	LUCAINENA DE LAS TORRES	1,14	1,98	4,94	6,08	6,52	1,14	1,26
68	OLULA DE CASTRO	1,14	5,02	13,87	16,99	17,43	1,14	1,26
82	SEÑES	1,14	4,68	12,92	15,51	15,95	1,14	1,26
86	SORBAS	1,14	1,98	4,63	5,27	5,71	1,14	1,26
88	TABERNAS	1,14	2,46	6,16	7,49	7,93	1,14	1,26
90	TAHAL	1,14	4,02	10,35	13,04	13,48	1,14	1,26
94	TURRILLAS	1,14	2,15	5,64	7,20	7,64	1,14	1,26
95	ULEILA DEL CAMPO	1,14	2,67	5,67	6,87	7,31	1,14	1,26
97	VELEFIQUE	1,14	5,02	14,81	17,94	18,38	1,14	1,26
6 ALTO ANDARAX								
7	ALCOLEA	1,14	2,63	8,09	9,49	9,93	1,14	1,26
11	ALHAMA DE ALMERIA	1,14	2,29	4,43	5,07	5,51	1,14	1,26
12	ALICUN	1,14	2,29	4,43	5,07	5,51	1,14	1,26
14	ALMOCITA	1,14	2,50	6,91	8,48	8,92	1,14	1,26
20	BAYARCAL	1,14	6,04	19,44	23,99	24,43	1,14	1,26
23	BEIRES	1,14	4,15	16,02	19,24	19,68	1,14	1,26
28	BENTARIQUE	1,14	2,86	5,99	7,33	7,77	1,14	1,26
30	CANJAYAR	1,14	3,15	10,43	13,04	13,48	1,14	1,26
46	FONDON	1,14	4,19	12,66	15,53	15,97	1,14	1,26
51	HUECIJA	1,14	2,29	5,12	5,78	6,22	1,14	1,26

		OPCION:	A	B	C	D	E	F	G	
AMBITO TERRITORIAL		P"COMB.	P"COMB.	P"COMB.	P"COMB.	P"COMB.	P"COMB.	P"COMB.	P"COMB.	
54	ILLAR	1,14	2,29	6,13	6,95	7,39	1,14	1,26		
55	INSTINCION	1,14	2,50	6,97	8,15	8,59	1,14	1,26		
57	LAUJAR DE ANDARAX	1,14	4,34	13,77	16,78	17,22	1,14	1,26		
67	OHANES	1,14	4,88	16,59	20,07	20,51	1,14	1,26		
71	PADULES	1,14	2,50	6,91	8,15	8,59	1,14	1,26		
73	PATERNA DEL RIO	1,14	5,88	19,12	23,66	24,10	1,14	1,26		
77	RAGOL	1,14	2,79	10,47	12,41	12,85	1,14	1,26		
91	TERQUE	1,14	1,94	6,11	6,99	7,43	1,14	1,26		
7 CAMPO DALIAS										
3	ADRA	1,14	1,31	2,25	2,41	2,85	1,14	1,26		
25	BENINAR	1,14	2,50	5,64	6,31	6,75	1,14	1,26		
29	BERJA	1,14	2,12	4,39	5,06	5,50	1,14	1,26		
38	DALIAS	1,14	1,98	4,94	5,61	6,05	1,14	1,26		
39	DARRICAL	1,14	2,86	6,29	6,99	7,43	1,14	1,26		
41	ENIX	1,14	1,98	3,93	4,59	5,03	1,14	1,26		
43	FELIX	1,14	2,15	4,98	5,83	6,27	1,14	1,26		
79	ROQUETAS DE MAR	1,14	1,31	1,21	1,38	1,82	1,14	1,26		
102	VICAR	1,14	1,31	2,25	2,41	2,85	1,14	1,26		
104	EL EJIDO	1,14	1,31	4,94	5,61	6,05	1,14	1,26		
105	LA MOJONERA	1,14	1,31	4,98	5,83	6,27	1,14	1,26		
8 CAMPO NIJAR Y BAJO ANDARA										
13	ALMERIA	1,14	1,82	3,91	4,90	5,34	1,14	1,26		
24	BENAHADUX	1,14	1,65	3,22	3,74	4,18	1,14	1,26		
32	CARBONERAS	1,14	1,48	2,91	3,41	3,85	1,14	1,26		
47	GADOR	1,14	1,65	3,22	4,00	4,44	1,14	1,26		
52	HUERCAL DE ALMERIA	1,14	1,44	1,90	2,06	2,50	1,14	1,26		
66	NIJAR	1,14	1,60	3,37	4,14	4,58	1,14	1,26		
74	PECHINA	1,14	1,95	4,72	5,74	6,18	1,14	1,26		
78	RIOJA	1,14	1,95	5,05	6,28	6,72	1,14	1,26		
81	SANTA FE DE MONDUJAR	1,14	1,65	3,22	3,74	4,18	1,14	1,26		
101	VIATOR	1,14	1,44	2,82	3,33	3,77	1,14	1,26		
06 BADAJOZ										
2 MERIDA-										
4	ALANGE	1,14	3,30	11,45	14,50	14,94	1,14	1,26		
9	ALJUCEN	1,14	3,24	9,42	11,54	11,98	1,14	1,26		
12	ARROYO DE SAN SERVAN	1,14	4,68	13,49	15,83	16,27	1,14	1,26		
25	CALAMONTE	1,14	3,18	11,34	13,66	14,10	1,14	1,26		
31	CARMONITA	1,14	3,18	9,36	11,48	11,92	1,14	1,26		
32	CARRASCALEJO (EL)	1,14	3,24	9,42	11,54	11,98	1,14	1,26		
38	CORDOBILLA DE LACARA	1,14	3,18	9,36	11,40	11,84	1,14	1,26		
43	DON ALVARO	1,14	3,58	11,40	13,74	14,18	1,14	1,26		
46	ESPARRAGALEJO	1,14	3,30	10,14	12,45	12,89	1,14	1,26		
58	GARROVILLA (LA)	1,14	4,68	13,49	15,78	16,22	1,14	1,26		
72	LOBON	1,14	6,24	15,69	17,88	18,32	1,14	1,26		
83	MERIDA	1,14	3,18	9,36	11,40	11,84	1,14	1,26		
84	MIRANDILLA	1,14	3,24	9,42	11,54	11,98	1,14	1,26		
88	MONTIJO	1,14	6,24	15,69	17,88	18,32	1,14	1,26		
90	NAVA DE SANTIAGO (LA)	1,14	3,18	9,36	11,34	11,78	1,14	1,26		
94	OLIVA DE MERIDA	1,14	4,68	14,74	17,73	18,17	1,14	1,26		
103	PUEBLA DE LA CALZADA	1,14	6,24	15,69	17,81	18,25	1,14	1,26		
119	SAN PEDRO DE MERIDA	1,14	3,24	10,73	12,22	12,66	1,14	1,26		
132	TORRE MAYOR	1,14	6,24	15,69	17,94	18,38	1,14	1,26		
133	TORRENEGIA	1,14	3,30	11,45	13,79	14,23	1,14	1,26		
135	TRUJILLANOS	1,14	3,24	10,09	11,55	11,99	1,14	1,26		
145	VALVERDE DE MERIDA	1,14	3,24	10,73	13,06	13,50	1,14	1,26		
151	VILLAGONZALO	1,14	3,58	12,08	14,39	14,83	1,14	1,26		
162	ZARZA DE ALANGE	1,14	3,85	12,70	15,00	15,44	1,14	1,26		
6 BADAJOZ										
5	ALBUERA (LA)	1,14	3,30	10,14	12,51	12,95	1,14	1,26		
10	ALMENDRAL	1,14	4,19	11,99	14,37	14,81	1,14	1,26		
15	BADAJOZ	1,14	3,30	10,14	11,73	12,17	1,14	1,26		
40	CORTE DE PELEAS	1,14	3,53	10,97	13,32	13,76	1,14	1,26		
45	ENTRIN BAJO	1,14	3,30	10,79	13,11	13,55	1,14	1,26		
92	NOGALES	1,14	3,85	11,68	14,05	14,49	1,14	1,26		
128	TALAVERA LA REAL	1,14	5,23	13,33	15,49	15,93	1,14	1,26		
131	TORRE DE MIGUEL SESMERO	1,14	3,30	10,79	13,17	13,61	1,14	1,26		
9 OLIVENZA										
7	ALCONCHEL	1,14	3,15	8,45	10,64	11,08	1,14	1,26		
42	CHELES	1,14	2,84	7,37	8,72	9,16	1,14	1,26		
66	HIGUERA DE VARGAS	1,14	3,30	10,79	13,83	14,27	1,14	1,26		
95	OLIVENZA	1,14	3,15	7,81	9,63	10,07	1,14	1,26		
129	TALIGA	1,14	3,30	10,10	13,17	13,61	1,14	1,26		
143	VALVERDE DE LEGANES	1,14	3,15	8,45	10,85	11,29	1,14	1,26		
154	VILLANUEVA DEL FRESNO	1,14	3,01	9,00	11,19	11,63	1,14	1,26		
07 BALEARES										
1 IBIZA										
24	FORMENTERA	1,14	3,88	5,77	8,51	8,95	1,14	1,26		
26	IBIZA	1,14	3,88	5,77	8,51	8,95	1,14	1,26		
46	SAN ANTONIO ABAD	1,14	3,88	5,77	8,51	8,95	1,14	1,26		
48	SAN JOSE	1,14	3,88	5,77	8,51	8,95	1,14	1,26		
50	SAN JUAN BAUTISTA	1,14	3,88	5,77	8,51	8,95	1,14	1,26		
54	SANTA EULALIA DEL RIO	1,14	3,88	5,77	8,51	8,95	1,14	1,26		

AMBITO TERRITORIAL		OPCION:						
		A	B	C	D	E	F	G
		P"COMB.	P"COMB.	P"COMB.	P"COMB.	P"COMB.	P"COMB.	P"COMB.
2 MALLORCA								
1	ALARO	1,14	3,88	5,77	8,51	8,95	1,14	1,26
3	ALCUDIA	1,14	3,88	5,77	8,51	8,95	1,14	1,26
4	ALGAIDA	1,14	3,88	5,77	8,51	8,95	1,14	1,26
5	ANDRAITX	1,14	3,88	5,77	8,51	8,95	1,14	1,26
6	ARTA	1,14	3,88	5,77	8,51	8,95	1,14	1,26
7	BAÑALBUFAR	1,14	3,88	5,77	8,51	8,95	1,14	1,26
8	BINISALEM	1,14	3,88	5,77	8,51	8,95	1,14	1,26
9	BUGER	1,14	3,88	5,77	8,51	8,95	1,14	1,26
10	BUÑOLA	1,14	3,88	5,77	8,51	8,95	1,14	1,26
11	CALVIA	1,14	3,88	5,77	8,51	8,95	1,14	1,26
12	CAMPANET	1,14	3,88	5,77	8,51	8,95	1,14	1,26
13	CANPOS DEL PUERTO	1,14	3,88	5,77	8,51	8,95	1,14	1,26
14	CAPDEPERA	1,14	3,88	5,77	8,51	8,95	1,14	1,26
16	CONSELL	1,14	3,88	5,77	8,51	8,95	1,14	1,26
17	COSTITX	1,14	3,88	5,77	8,51	8,95	1,14	1,26
18	DEYA	1,14	3,88	5,77	8,51	8,95	1,14	1,26
19	ESCORCA	1,14	3,88	5,77	8,51	8,95	1,14	1,26
20	ESPORLAS	1,14	3,88	5,77	8,51	8,95	1,14	1,26
21	ESTELLENCHA	1,14	3,88	5,77	8,51	8,95	1,14	1,26
22	FELANITX	1,14	3,88	5,77	8,51	8,95	1,14	1,26
25	FORNALUTX	1,14	3,88	5,77	8,51	8,95	1,14	1,26
27	INCA	1,14	3,88	5,77	8,51	8,95	1,14	1,26
28	LLORET DE VISTA ALEGRE	1,14	3,88	5,77	8,51	8,95	1,14	1,26
29	LLOSETA	1,14	3,88	5,77	8,51	8,95	1,14	1,26
30	LLUBI	1,14	3,88	5,77	8,51	8,95	1,14	1,26
31	LLUCHMAYOR	1,14	3,88	5,77	8,51	8,95	1,14	1,26
33	MANACOR	1,14	3,88	5,77	8,51	8,95	1,14	1,26
34	MANCOR DEL VALLE	1,14	3,88	5,77	8,51	8,95	1,14	1,26
35	MARIA DE LA SALUD	1,14	3,88	5,77	8,51	8,95	1,14	1,26
36	MARRATXI	1,14	3,88	5,77	8,51	8,95	1,14	1,26
38	MONTUIRI	1,14	3,88	5,77	8,51	8,95	1,14	1,26
39	MURO	1,14	3,88	5,77	8,51	8,95	1,14	1,26
40	PALMA	1,14	3,88	5,77	8,51	8,95	1,14	1,26
41	PETRA	1,14	3,88	5,77	8,51	8,95	1,14	1,26
42	POLLENSA	1,14	3,88	5,77	8,51	8,95	1,14	1,26
43	PORRERAS	1,14	3,88	5,77	8,51	8,95	1,14	1,26
44	PUEBLA (LA)	1,14	3,88	5,77	8,51	8,95	1,14	1,26
45	PUIGPUENT	1,14	3,88	5,77	8,51	8,95	1,14	1,26
47	SANCELLAS	1,14	3,88	5,77	8,51	8,95	1,14	1,26
49	SAN JUAN	1,14	3,88	5,77	8,51	8,95	1,14	1,26
51	SAN LORENZO DEL CARDESSAR	1,14	3,88	5,77	8,51	8,95	1,14	1,26
53	SANTA EUGENIA	1,14	3,88	5,77	8,51	8,95	1,14	1,26
55	SANTA MARGARITA	1,14	3,88	5,77	8,51	8,95	1,14	1,26
56	SANTA MARIA DEL CAMI	1,14	3,88	5,77	8,51	8,95	1,14	1,26
57	SANTANY	1,14	3,88	5,77	8,51	8,95	1,14	1,26
58	SELVA	1,14	3,88	5,77	8,51	8,95	1,14	1,26
59	SES SALINES	1,14	3,88	5,77	8,51	8,95	1,14	1,26
60	SINUE	1,14	3,88	5,77	8,51	8,95	1,14	1,26
61	SOLLER	1,14	3,88	5,77	8,51	8,95	1,14	1,26
62	SON SERVERA	1,14	3,88	5,77	8,51	8,95	1,14	1,26
63	VALLDEMOSA	1,14	3,88	5,77	8,51	8,95	1,14	1,26
65	VILLAFRANCA DE BONANY	1,14	3,88	5,77	8,51	8,95	1,14	1,26
3 MENORCA								
2	ALAYOR	1,14	3,88	5,77	8,51	8,95	1,14	1,26
15	CIUDADELA	1,14	3,88	5,77	8,51	8,95	1,14	1,26
23	FERRERIAS	1,14	3,88	5,77	8,51	8,95	1,14	1,26
32	MAHON	1,14	3,88	5,77	8,51	8,95	1,14	1,26
37	MERCADAL	1,14	3,88	5,77	8,51	8,95	1,14	1,26
52	SAN LUIS	1,14	3,88	5,77	8,51	8,95	1,14	1,26
64	VILLACARLOS	1,14	3,88	5,77	8,51	8,95	1,14	1,26
0 CACERES								
1 CACERES								
10	ALCUESCAR	1,14	4,89	13,67	17,50	17,94	1,14	1,26
45	CAÑAVERAL	1,14	3,85	9,69	12,28	12,72	1,14	1,26
56	CASAS DE MILLAN	1,14	3,53	8,32	10,72	11,16	1,14	1,26
126	MONTANHEZ	1,14	4,18	13,04	17,51	17,95	1,14	1,26
198	VALDEFUENTES	1,14	4,89	13,67	18,11	18,55	1,14	1,26
10 CORIA								
3	ACEBO	1,14	5,90	21,48	28,00	28,44	1,14	1,26
1 CADIZ								
1 CAMPIÑA DE CADIZ								
3	ALGAR	1,14	2,83	7,35	8,57	9,01	1,14	1,26
6	ARCOS DE LA FRONTERA	1,14	2,50	7,27	8,55	8,99	1,14	1,26
10	BORNOS	1,14	3,18	8,31	9,23	9,67	1,14	1,26
17	ESPERA	1,14	3,18	8,98	9,91	10,35	1,14	1,26
20	JEREZ DE LA FRONTERA	1,14	3,18	8,31	9,23	9,67	1,14	1,26
27	PUERTO DE STA MARIA (EL)	1,14	1,82	3,58	4,09	4,53	1,14	1,26
37	TREBUJENA	1,14	3,18	7,69	8,23	8,67	1,14	1,26
41	VILLAMARTIN	1,14	3,53	9,67	10,59	11,03	1,14	1,26
2 COSTA NOROESTE DE CADIZ								
12	CADIZ	1,14	1,65	2,54	3,04	3,48	1,14	1,26
14	CONIL	1,14	2,16	5,94	7,17	7,61	1,14	1,26
15	CHICLANA DE LA FRONTERA	1,14	2,50	6,64	7,54	7,98	1,14	1,26

AMBITO TERRITORIAL	OPCION:						
	A	B	C	D	E	F	G
	P"COMB.	P"COMB.	P"COMB.	P"COMB.	P"COMB.	P"COMB.	P"COMB.
16 CHIPIONA	1,14	3,18	7,43	7,93	8,37	1,14	1,26
30 ROTA	1,14	2,15	4,68	5,14	5,58	1,14	1,26
31 SAN FERNANDO	1,14	1,82	3,58	4,09	4,53	1,14	1,26
32 SANLUCAR DE BARRAMEDA	1,14	3,18	8,05	8,61	9,05	1,14	1,26
3 SIERRA DE CADIZ							
2 ALCALA DEL VALLE	1,14	5,92	18,34	23,11	23,55	1,14	1,26
5 ALGODONALES	1,14	5,92	13,32	15,86	16,30	1,14	1,26
9 BENAOCÁZ	1,14	4,21	10,33	12,89	13,33	1,14	1,26
11 BOSQUE (EL)	1,14	3,53	9,00	10,25	10,69	1,14	1,26
18 GASTOR (EL)	1,14	5,57	13,01	15,87	16,31	1,14	1,26
19 GRAZALEMA	1,14	4,56	10,68	13,24	13,68	1,14	1,26
24 OLVERA	1,14	5,92	15,83	20,62	21,06	1,14	1,26
26 PRADO DEL REY	1,14	3,53	8,37	10,25	10,69	1,14	1,26
29 PUERTO SERRANO	1,14	5,57	12,39	13,95	14,39	1,14	1,26
34 SETENIL	1,14	5,92	18,34	23,11	23,55	1,14	1,26
36 TORRE ALHAQUIME	1,14	5,92	17,13	21,88	22,32	1,14	1,26
38 UBRIQUE	1,14	4,91	10,96	13,57	14,01	1,14	1,26
40 VILLALUENGA DEL ROSARIO	1,14	3,53	10,29	13,23	13,67	1,14	1,26
42 ZAHARA	1,14	5,92	12,71	14,92	15,36	1,14	1,26
4 DE LA JANDA							
1 ALCALA DE LOS GAZULES	1,14	2,84	6,28	7,51	7,95	1,14	1,26
7 BARBATE DE FRANCO	1,14	1,82	4,90	5,81	6,25	1,14	1,26
23 MEDINA-SIDONIA	1,14	2,16	5,26	6,15	6,59	1,14	1,26
25 PATERNA DE RIVERA	1,14	1,82	4,90	5,45	5,89	1,14	1,26
28 PUERTO REAL	1,14	2,15	5,64	6,53	6,97	1,14	1,26
39 VEJER DE LA FRONTERA	1,14	2,16	5,26	6,50	6,94	1,14	1,26
5 CAMPO DE GIBRALTAR							
4 ALGECIRAS	1,14	1,65	2,54	3,45	3,89	1,14	1,26
8 BARRIOS (LOS)	1,14	1,82	4,90	7,04	7,48	1,14	1,26
13 CASTELLAR DE LA FRONTERA	1,14	1,82	4,26	6,20	6,64	1,14	1,26
21 JIMENA DE LA FRONTERA	1,14	2,49	5,94	7,50	7,94	1,14	1,26
22 LINEA (LA)	1,14	1,65	2,54	3,45	3,89	1,14	1,26
33 SAN ROQUE	1,14	1,65	2,54	3,45	3,89	1,14	1,26
35 TARIFA	1,14	1,65	3,22	4,29	4,73	1,14	1,26
12 CASTELLON							
2 BAJO MAESTRAZGO							
44 CERVERA DEL MAESTRE	1,89	6,08	23,17	38,69	39,44	1,89	2,07
101 SAN RAFAEL DEL RIO	1,89	3,37	9,36	15,90	16,65	1,89	2,07
121 TRAIGUERA	1,89	3,37	9,36	15,90	16,65	1,89	2,07
3 LLANOS CENTRALES							
29 BENLLOCH	1,89	3,86	11,88	21,27	22,02	1,89	2,07
49 COSTUR	1,89	6,08	23,17	38,69	39,44	1,89	2,07
94 PUEBLA-TORNESA	1,89	3,86	11,88	21,27	22,02	1,89	2,07
122 USERAS	1,89	6,08	23,17	38,69	39,44	1,89	2,07
124 VALL DE ALBA	1,89	6,08	23,17	38,69	39,44	1,89	2,07
128 VILLAFAMES	1,89	2,98	7,43	12,84	13,59	1,89	2,07
132 VILLANUEVA DE ALCOLEA	1,89	3,86	11,88	21,27	22,02	1,89	2,07
4 PEÑAGOLosa							
5 ALCORA	1,89	3,86	11,88	21,27	22,02	1,89	2,07
60 FIGUEROLES	1,89	6,08	23,17	38,69	39,44	1,89	2,07
5 LITORAL NORTE							
4 ALCALA DE CHIVERT	3,96	5,05	9,50	15,12	16,67	3,96	4,35
27 BENICARLO	3,96	5,05	9,50	15,12	16,67	3,96	4,35
34 CALIG	3,96	5,24	10,42	16,63	18,18	3,96	4,35
89 PEÑISCOLA	3,96	5,05	9,50	15,12	16,67	3,96	4,35
99 SAN JORGE	3,96	5,24	10,42	16,63	18,18	3,96	4,35
102 SANTA MAGDALENA DE PULPIS	3,96	5,24	10,42	16,63	18,18	3,96	4,35
138 VINARoz	3,96	5,05	9,50	15,12	16,67	3,96	4,35
6 LA PLANA							
7 ALFONDEGUILLA	3,45	4,54	8,99	14,57	15,92	3,45	3,80
9 ALMAZORA	3,45	4,73	9,91	16,08	17,43	3,45	3,80
11 ALMENARA	3,45	4,54	8,99	14,57	15,92	3,45	3,80
15 ARGELITA	3,45	4,54	8,99	14,57	15,92	3,45	3,80
16 ARTANA	3,45	4,54	8,99	14,57	15,92	3,45	3,80
21 BECHI	3,45	4,54	8,99	14,57	15,92	3,45	3,80
28 BENICASIM	3,45	4,54	8,99	14,57	15,92	3,45	3,80
31 BORRIOL	3,45	5,42	13,44	23,00	24,35	3,45	3,80
32 BURRIANA	3,45	4,73	9,91	16,08	17,43	3,45	3,80
33 CABANES	3,45	4,54	8,99	14,57	15,92	3,45	3,80
40 CASTELLON DE LA PLANA	3,45	4,73	9,91	16,08	17,43	3,45	3,80
53 CHILCHES	3,45	4,93	10,92	17,63	18,98	3,45	3,80
58 ESPADILLA	3,45	4,54	8,99	14,57	15,92	3,45	3,80
59 FANZARA	3,45	4,54	8,99	14,57	15,92	3,45	3,80
74 LLOSA (LA)	3,45	4,73	9,91	16,08	17,43	3,45	3,80
77 MONCOFAR	3,45	4,93	10,92	17,63	18,98	3,45	3,80
82 NULES	3,45	4,73	9,91	16,08	17,43	3,45	3,80
84 ONDA	3,45	4,54	8,99	14,57	15,92	3,45	3,80
85 OROPESA	3,45	4,54	8,99	14,57	15,92	3,45	3,80
95 RIBESALBES	3,45	4,54	8,99	14,57	15,92	3,45	3,80
109 TALES	3,45	4,54	8,99	14,57	15,92	3,45	3,80
113 TOGA	3,45	4,54	8,99	14,57	15,92	3,45	3,80
117 TORREBLANCA	3,45	4,54	8,99	14,57	15,92	3,45	3,80
123 VALLAT	3,45	4,54	8,99	14,57	15,92	3,45	3,80
126 VALL DE UXO	3,45	4,54	8,99	14,57	15,92	3,45	3,80
135 VILLARREAL DE LOS INFANTES	3,45	4,54	8,99	14,57	15,92	3,45	3,80

AMBITO TERRITORIAL		OPCION:						
		A	B	C	D	E	F	G
		P"COMB.	P"COMB.	P"COMB.	P"COMB.	P"COMB.	P"COMB.	P"COMB.
136	VILLAVIEJA	3,45	4,54	8,99	14,57	15,92	3,45	3,80
143	ALQUERIAS	3,45	4,54	8,99	14,57	15,92	3,45	3,80
7 PALANCA								
2	AHIN	1,89	3,86	11,88	21,27	22,02	1,89	2,07
6	ALCUDIA DE VEO	1,89	2,98	7,43	12,84	13,59	1,89	2,07
10	ALMEDIJAR	1,89	6,08	23,17	38,69	39,44	1,89	2,07
12	ALTURA	1,89	3,86	11,88	21,27	22,02	1,89	2,07
18	AZUEBAR	1,89	3,37	9,36	15,90	16,65	1,89	2,07
39	CASTELLNOVO	1,89	3,37	9,36	15,90	16,65	1,89	2,07
56	CHOVAR	1,89	6,08	23,17	38,69	39,44	1,89	2,07
57	ESLIDA	1,89	3,37	9,36	15,90	16,65	1,89	2,07
67	GELDO	1,89	3,37	9,36	15,90	16,65	1,89	2,07
81	NAVAJAS	1,89	3,86	11,88	21,27	22,02	1,89	2,07
104	SEGORBE	1,89	3,37	9,36	15,90	16,65	1,89	2,07
106	SONEJA	1,89	3,37	9,36	15,90	16,65	1,89	2,07
107	SOT DE FERRER	1,89	3,37	9,36	15,90	16,65	1,89	2,07
108	SUERAS	1,89	2,98	7,43	12,84	13,59	1,89	2,07
118	TORRECHIVA	1,89	2,98	7,43	12,84	13,59	1,89	2,07
14 CORDOBA								
1 PEDROCHES								
29	FUENTE-OBEJUNA	1,77	5,19	14,48	16,86	17,56	1,77	1,95
2 LA SIERRA								
1	ADAMUZ	1,34	5,47	13,48	16,04	16,57	1,34	1,48
26	ESPIEL	1,34	6,79	16,19	18,70	19,23	1,34	1,48
36	HORNACHUELOS	1,34	4,41	12,51	13,80	14,33	1,34	1,48
43	MONTORO	1,34	6,12	14,83	17,38	17,91	1,34	1,48
47	OBEJO	1,34	5,47	13,48	16,04	16,57	1,34	1,48
68	VILLAHARTA	1,34	7,47	19,30	23,96	24,49	1,34	1,48
71	VILLANUEVA DEL REY	1,34	6,12	14,83	17,05	17,58	1,34	1,48
73	VILLAVICIOSA DE CORDOBA	1,34	6,79	18,67	22,46	22,99	1,34	1,48
3 CAMPIÑA BAJA								
5	ALMODOVAR DEL RIO	1,34	4,41	10,49	11,81	12,34	1,34	1,48
12	BUJALANCE	1,34	3,73	9,87	10,81	11,34	1,34	1,48
14	CAÑETE DE LAS TORRES	1,34	3,38	8,51	9,45	9,98	1,34	1,48
18	CARPIO (EL)	1,34	3,73	9,87	10,81	11,34	1,34	1,48
19	CASTRO DEL RIO	1,34	3,73	9,83	10,82	11,35	1,34	1,48
21	CORDOBA	1,34	3,38	9,18	10,13	10,66	1,34	1,48
25	ESPEJO	1,34	3,73	9,83	10,82	11,35	1,34	1,48
27	FERNAN-NUNEZ	1,34	3,73	9,83	10,82	11,35	1,34	1,48
40	MONTALBAN DE CORDOBA	1,34	3,73	9,83	10,82	11,35	1,34	1,48
49	PALMA DEL RIO	1,34	3,38	8,51	9,45	9,98	1,34	1,48
50	PEDRO ABAD	1,34	4,41	9,87	10,81	11,34	1,34	1,48
53	POSADAS	1,34	4,41	10,49	11,49	12,02	1,34	1,48
57	RAMBLA (LA)	1,34	3,73	9,20	10,16	10,69	1,34	1,48
60	SANTAELLA	1,34	3,73	9,83	10,82	11,35	1,34	1,48
66	VILLA DEL RIO	1,34	4,41	9,87	10,81	11,34	1,34	1,48
67	VILLAFRANCA DE CORDOBA	1,34	3,38	9,81	10,80	11,33	1,34	1,48
4 LAS COLONIAS								
17	CARLOTA (LA)	1,34	3,38	8,51	9,45	9,98	1,34	1,48
30	FUENTE PALMERA	1,34	3,38	9,18	10,13	10,66	1,34	1,48
33	GUADALCAZAR	1,34	3,38	9,18	10,13	10,66	1,34	1,48
59	S SEBASTIAN DE LOS BALLESTER	1,34	3,38	9,14	10,14	10,67	1,34	1,48
65	VICTORIA (LA)	1,34	3,38	8,51	9,45	9,98	1,34	1,48
5 CAMPIÑA ALTA								
2	AGUILAR	1,34	4,41	10,49	12,46	12,99	1,34	1,48
7	BAENA	1,34	3,38	9,14	9,82	10,35	1,34	1,48
10	BENAMEJI	1,34	5,13	10,80	14,72	15,25	1,34	1,48
13	CABRA	1,34	4,41	12,51	14,44	14,97	1,34	1,48
22	DOÑA MENCIA	1,34	3,04	8,81	9,49	10,02	1,34	1,48
24	ENCINAS REALES	1,34	3,38	9,14	11,79	12,32	1,34	1,48
38	LUCENA	1,34	5,13	12,79	15,37	15,90	1,34	1,48
41	MONTMAYOR	1,34	3,38	9,14	9,82	10,35	1,34	1,48
42	MONTILLA	1,34	3,04	8,81	9,49	10,02	1,34	1,48
44	MONTURQUE	1,34	4,41	11,75	14,43	14,96	1,34	1,48
45	MORILES	1,34	6,12	16,03	19,89	20,42	1,34	1,48
46	NUEVA CARTEYA	1,34	3,04	8,81	9,49	10,02	1,34	1,48
48	PALENCIANA	1,34	6,79	17,38	21,19	21,72	1,34	1,48
56	PUENTE-GENIL	1,34	6,12	12,86	14,80	15,33	1,34	1,48
63	VALENZUELA	1,34	3,03	8,80	9,80	10,33	1,34	1,48
18 GRANADA								
8 LA COSTA								
4	ALBONDON	2,70	3,38	5,78	6,51	7,55	2,70	2,98
6	ALBUÑOL	2,70	3,21	4,43	4,76	5,80	2,70	2,98
17	ALMUÑECAR	2,70	3,21	4,43	5,12	6,16	2,70	2,98
89	(GUAJAR FARGUIT)GUAJARES (LO	2,70	3,38	5,14	5,81	6,85	2,70	2,98
91	GUALCHOS	2,70	3,21	4,09	4,43	5,47	2,70	2,98
101	ITRABO	2,70	3,21	4,43	5,12	6,16	2,70	2,98
107	JETE	2,70	3,21	4,43	5,12	6,16	2,70	2,98
118	LENTEJI	2,70	3,38	5,14	6,16	7,20	2,70	2,98
122	LUIJAR	2,70	3,21	4,43	5,12	6,16	2,70	2,98
130	MOLVIZAR	2,70	3,21	4,43	5,12	6,16	2,70	2,98
137	MOTRIL	2,70	3,21	4,43	5,12	6,16	2,70	2,98
145	OTIVAR	2,70	3,38	5,14	6,16	7,20	2,70	2,98
158	POLOPOS	2,70	3,21	4,43	5,12	6,16	2,70	2,98

OPCION:		A	B	C	D	E	F	G
AMBITO TERRITORIAL		P"COMB.	P"COMB.	P"COMB.	P"COMB.	P"COMB.	P"COMB.	P"COMB.
166	RUBITE	2,70	3,21	4,43	5,12	6,16	2,70	2,98
169	SALOBREÑA	2,70	3,21	4,43	4,76	5,80	2,70	2,98
173	SORVILAN	2,70	3,21	4,43	5,12	6,16	2,70	2,98
181	VELEZ DE BENAUDALLA	2,70	3,38	5,14	5,81	6,85	2,70	2,98
9 LAS ALPUJARRAS								
16	ALMEGIJAR	2,70	3,38	7,10	8,54	9,58	2,70	2,98
30	BERCHULES	2,70	8,83	14,91	16,62	17,66	2,70	2,98
32	BUBION	2,70	4,40	7,84	8,55	9,59	2,70	2,98
33	BUSQUISTAR	2,70	4,40	7,84	8,55	9,59	2,70	2,98
35	CADIAR	2,70	3,38	5,78	7,19	8,23	2,70	2,98
40	CAÑAR	2,70	5,09	9,88	10,96	12,00	2,70	2,98
41	CAPILEIRA	2,70	7,48	13,62	14,99	16,03	2,70	2,98
42	CARATAUNAS	2,70	3,38	5,78	6,51	7,55	2,70	2,98
43	CASTARAS	2,70	3,38	7,10	8,54	9,58	2,70	2,98
110	JUVILES	2,70	5,09	9,27	9,97	11,01	2,70	2,98
114	LANJARON	2,70	5,43	10,24	11,32	12,36	2,70	2,98
116	(LARROS) NEVADA	2,70	9,50	16,30	18,60	19,64	2,70	2,98
119	LOBRAS	2,70	3,38	7,10	8,54	9,58	2,70	2,98
127	(MECINA)ALPUJARRA DE LA SIER	2,70	8,83	14,91	16,62	17,66	2,70	2,98
138	MURTAS	2,70	4,06	6,83	7,54	8,58	2,70	2,98
144	ORJIVA	2,70	3,38	7,10	-8,54	9,58	2,70	2,98
148	PAMPANEIRA	2,70	4,74	8,56	9,27	10,31	2,70	2,98
159	PORTUGOS	2,70	5,09	9,27	9,97	11,01	2,70	2,98
172	SOPORTUJAR	2,70	4,74	9,19	9,95	10,99	2,70	2,98
174	TAHA (LA)	2,70	3,38	5,78	6,51	7,55	2,70	2,98
176	TORVIZCON	2,70	4,06	7,51	8,55	9,59	2,70	2,98
177	TREVELEZ	2,70	8,83	14,91	17,27	18,31	2,70	2,98
178	TURON	2,70	4,06	6,19	6,85	7,89	2,70	2,98
179	UGIJAR	2,70	4,05	7,50	8,22	9,26	2,70	2,98
180	VALOR	2,70	8,83	14,91	16,62	17,66	2,70	2,98
10 VALLE DE LECRIN								
7	ALBUÑUELAS	2,70	4,06	7,51	8,89	9,93	2,70	2,98
54	(COZVIJAR) VILLAMENA	2,70	5,11	9,58	10,31	11,35	2,70	2,98
70	DURCAL	2,70	8,83	18,19	20,52	21,56	2,70	2,98
117	LECRIN	2,70	5,77	10,62	11,64	12,68	2,70	2,98
140	NIGUELAS	2,70	8,83	17,60	18,94	19,98	2,70	2,98
147	PADUL	2,70	5,11	9,58	10,63	11,67	2,70	2,98
153	(PINOS DEL VALLE) PINAR (EL)	2,70	4,06	7,51	8,55	9,59	2,70	2,98
165	(RESTABAL) VALLE(EL)	2,70	4,06	7,51	8,55	9,59	2,70	2,98
21 HUELVA								
1 SIERRA								
1	ALAJAR	1,15	2,51	7,28	8,90	9,35	1,15	1,27
4	ALMONASTER LA REAL	1,15	2,16	6,27	7,56	8,01	1,15	1,27
7	ARACENA	1,15	3,89	10,67	13,58	14,03	1,15	1,27
8	AROCHE	1,15	4,22	10,97	14,21	14,66	1,15	1,27
9	ARROYOMOLINOS DE LEON	1,15	3,19	9,37	11,62	12,07	1,15	1,27
16	CALA	1,15	2,51	7,28	8,90	9,35	1,15	1,27
20	CAÑAVERAL DE LEON	1,15	3,89	10,67	13,58	14,03	1,15	1,27
22	CASTAÑO DEL ROBLEDO	1,15	2,85	8,00	9,61	10,06	1,15	1,27
24	CORTECONCEPCION	1,15	3,89	10,67	13,58	14,03	1,15	1,27
25	CORTEGANA	1,15	2,51	7,28	8,90	9,35	1,15	1,27
26	CORTELAZOR	1,15	3,89	10,05	12,28	12,73	1,15	1,27
27	CUMBRES DE EN MEDIO	1,15	3,89	10,05	12,95	13,40	1,15	1,27
28	CUMBRES DE SAN BARTOLOME	1,15	2,85	8,00	10,26	10,71	1,15	1,27
29	CUMBRES MAYORES	1,15	3,89	10,67	13,58	14,03	1,15	1,27
31	ENCINASOLA	1,15	2,85	8,00	10,26	10,71	1,15	1,27
33	FUENTEHERIDOS	1,15	2,85	8,00	10,26	10,71	1,15	1,27
34	GALAROZA	1,15	2,85	8,69	10,26	10,71	1,15	1,27
38	HIGUERA DE LA SIERRA	1,15	2,85	8,00	10,27	10,72	1,15	1,27
39	HINOJALES	1,15	3,89	10,67	12,95	13,40	1,15	1,27
43	JABUGO	1,15	2,85	8,00	9,61	10,06	1,15	1,27
45	LINARES DE LA SIERRA	1,15	2,85	8,00	10,26	10,71	1,15	1,27
48	MARINES (LOS)	1,15	2,85	8,69	10,94	11,39	1,15	1,27
51	NAVA (LA)	1,15	2,85	8,00	9,61	10,06	1,15	1,27
59	PUERTO-MORAL	1,15	2,85	8,00	10,27	10,72	1,15	1,27
62	ROSAL DE LA FRONTERA	1,15	6,63	15,28	21,85	22,30	1,15	1,27
67	SANTA ANA LA REAL	1,15	2,51	7,28	8,56	9,01	1,15	1,27
69	SANTA OLALLA DEL CALA	1,15	2,16	6,97	8,24	8,69	1,15	1,27
71	VALDELARCO	1,15	2,85	8,00	10,26	10,71	1,15	1,27
79	ZUFRE	1,15	2,16	6,97	8,58	9,03	1,15	1,27
2 ANDEVALO OCCIDENTAL								
3	ALMENDRO (EL)	1,15	3,89	9,05	12,23	12,68	1,15	1,27
6	ALOSNO	1,15	2,85	6,29	7,52	7,97	1,15	1,27
10	AYAMONTE	1,15	3,22	6,71	7,90	8,35	1,15	1,27
15	CABEZAS RUBIAS	1,15	3,19	8,99	12,23	12,68	1,15	1,27
23	CERRO DE ANDEVALO (EL)	1,15	2,85	6,98	8,22	8,67	1,15	1,27
37	GRANADO (EL)	1,15	3,89	9,05	12,23	12,68	1,15	1,27
57	PAYMOGO	1,15	5,24	13,99	19,38	19,83	1,15	1,27
58	PUEBLA DE GUZMAN	1,15	4,22	10,34	13,87	14,32	1,15	1,27
63	SAN BARTOLOME DE LA TORRE	1,15	2,16	4,99	5,84	6,29	1,15	1,27
65	SANLUCAR DE GUADIANA	1,15	3,22	7,35	9,25	9,70	1,15	1,27
66	SAN SILVESTRE DE GUZMAN	1,15	3,22	8,59	10,58	11,03	1,15	1,27
68	SANTA BARBARA DE CASA	1,15	5,24	13,99	20,63	21,08	1,15	1,27
73	VILLABLANCA	1,15	3,22	6,71	7,90	8,35	1,15	1,27
75	VILLANUEVA DE LAS CRUCES	1,15	2,85	6,29	7,52	7,97	1,15	1,27
76	VILLANUEVA DE LOS CASTILLEJO	1,15	2,51	5,32	6,53	6,98	1,15	1,27

AMBITO TERRITORIAL	OPCION:	A	B	C	D	E	F	G
	P"COMB.	P"COMB.	P"COMB.	P"COMB.	P"COMB.	P"COMB.	P"COMB.	P"COMB.
3 ANDEVALO ORIENTAL								
12	BERROCAL	1,15	2,50	6,64	7,53	7,98	1,15	1,27
17	CALAÑAS	1,15	2,50	5,30	6,16	6,61	1,15	1,27
18	CAMPILLOS (EL)	1,15	2,50	5,95	7,18	7,63	1,15	1,27
19	CAMPOFRIO	1,15	3,19	7,70	9,24	9,69	1,15	1,27
36	GRANADA DE RIO TINTO (LA)	1,15	3,19	8,99	11,24	11,69	1,15	1,27
49	MINAS DE RIOTINTO	1,15	2,50	6,64	7,88	8,33	1,15	1,27
52	NERVA	1,15	2,50	7,34	8,90	9,35	1,15	1,27
72	VALVERDE DEL CAMINO	1,15	2,50	5,30	6,16	6,61	1,15	1,27
78	ZALAMEA LA REAL	1,15	2,50	5,95	6,84	7,29	1,15	1,27
4 COSTA								
2	ALJARAJUE	1,15	2,16	5,65	6,54	6,99	1,15	1,27
21	CARTAYA	1,15	2,16	4,99	5,84	6,29	1,15	1,27
35	GIBRALEON	1,15	2,16	4,99	5,84	6,29	1,15	1,27
41	HUELVA	1,15	2,16	5,65	6,54	6,99	1,15	1,27
42	ISLA-CRISTINA	1,15	2,51	5,32	6,17	6,62	1,15	1,27
44	LEPE	1,15	2,51	5,32	6,17	6,62	1,15	1,27
60	PUNTA UMBRIA	1,15	2,16	5,65	6,54	6,99	1,15	1,27
5 CONDADO CAMPIÑA								
11	BEAS	1,15	2,16	5,25	6,15	6,60	1,15	1,27
13	BULLULLOS PAR DEL CONDADO	1,15	2,51	7,28	8,23	8,68	1,15	1,27
14	BONARES	1,15	2,85	7,61	8,54	8,99	1,15	1,27
30	CHUCENA	1,15	2,50	8,29	9,59	10,04	1,15	1,27
32	ESCACENA DEL CAMPO	1,15	2,16	6,31	7,89	8,34	1,15	1,27
47	MANZANILLA	1,15	2,16	6,97	8,24	8,69	1,15	1,27
53	NIEBLA	1,15	2,16	5,25	6,15	6,60	1,15	1,27
54	PALMA DEL CONDADO (LA)	1,15	2,16	5,65	6,54	6,99	1,15	1,27
56	PATERNA DEL CAMPO	1,15	2,16	5,65	7,21	7,66	1,15	1,27
61	ROCIANA DEL CONDADO	1,15	2,85	8,29	9,23	9,68	1,15	1,27
64	SAN JUAN DEL PUERTO	1,15	2,16	5,65	6,54	6,99	1,15	1,27
70	TRIGUEROS	1,15	2,16	5,25	6,15	6,60	1,15	1,27
74	VILLALBA DEL ALCOR	1,15	2,16	5,65	6,88	7,33	1,15	1,27
77	VILLARRASA	1,15	2,16	5,65	6,54	6,99	1,15	1,27
6 CONDADO LITORAL								
5	ALMOJTE	1,15	3,19	10,01	16,39	16,84	1,15	1,27
40	HINOJOS	1,15	2,50	7,02	11,20	11,65	1,15	1,27
46	LUCENA DEL PUERTO	1,15	2,51	7,28	11,69	12,14	1,15	1,27
50	MOGUER	1,15	2,16	6,31	10,13	10,58	1,15	1,27
55	PALOS DE LA FRONTERA	1,15	2,16	6,31	10,13	10,58	1,15	1,27
19 MALAGA								
1 NORTE O ANTEQUERA								
1	ALANEDA	1,53	6,98	16,38	20,16	20,76	1,53	1,69
3	ALFARNATE	1,53	4,60	11,35	15,92	16,52	1,53	1,69
4	ALFARNATEJO	1,53	4,60	10,72	13,32	13,92	1,53	1,69
10	ALMARGEN	1,53	6,31	18,73	23,54	24,14	1,53	1,69
15	ANTEQUERA	1,53	4,95	13,02	15,61	16,21	1,53	1,69
17	ARCHIDONA	1,53	5,96	14,73	18,26	18,86	1,53	1,69
18	ARDALES	1,53	4,60	15,24	17,90	18,50	1,53	1,69
32	CAMPILLOS	1,53	4,95	13,02	16,59	17,19	1,53	1,69
35	CANETE LA REAL	1,53	6,31	18,73	23,54	24,14	1,53	1,69
39	CASABERMEJA	1,53	3,23	7,99	9,30	9,90	1,53	1,69
43	COLMENAR	1,53	4,27	8,75	10,67	11,27	1,53	1,69
47	CUEVAS BAJAS	1,53	4,95	13,02	17,52	18,12	1,53	1,69
48	CUEVAS DEL BECERRO	1,53	6,31	18,73	23,54	24,14	1,53	1,69
49	CUEVAS DE SAN MARCOS	1,53	4,60	12,70	16,59	17,19	1,53	1,69
55	FUENTE DE LA PIEDRA	1,53	6,31	15,02	18,85	19,45	1,53	1,69
59	HUMILLADERO	1,53	4,60	12,70	16,59	17,19	1,53	1,69
72	MOLLINA	1,53	6,31	15,02	18,85	19,45	1,53	1,69
83	RIOGORDO	1,53	3,23	7,36	8,96	9,56	1,53	1,69
88	SIERRA DE YEGUAS	1,53	6,31	15,02	19,48	20,08	1,53	1,69
89	TEBA	1,53	6,31	17,44	21,07	21,67	1,53	1,69
95	VILLANUEVA DE ALGAIDA	1,53	4,60	12,70	17,22	17,82	1,53	1,69
96	VILLANUEVA DEL ROSARIO	1,53	4,60	11,35	14,63	15,23	1,53	1,69
97	VILLANUEVA DEL TRABUCO	1,53	5,28	12,72	15,98	16,58	1,53	1,69
98	VILLANUEVA DE TAPIA	1,53	4,60	12,70	15,31	15,91	1,53	1,69
2 SERRANIA DE RONDA								
6	ALGATOCIN	1,53	2,54	7,39	9,00	9,60	1,53	1,69
14	ALPANDEIRE	1,53	2,88	10,70	13,37	13,97	1,53	1,69
20	ARRIATE	1,53	6,31	18,73	23,54	24,14	1,53	1,69
21	ATAJATE	1,53	2,88	10,70	13,37	13,97	1,53	1,69
22	BENALALID	1,53	2,54	8,02	10,34	10,94	1,53	1,69
24	BENALURIA	1,53	2,54	8,02	9,67	10,27	1,53	1,69
28	BENAOJAN	1,53	3,92	14,60	17,90	18,50	1,53	1,69
29	BENARRABA	1,53	2,55	6,33	7,95	8,55	1,53	1,69
31	BURGO (EL)	1,53	4,60	12,70	15,31	15,91	1,53	1,69
37	CARTAJIMA	1,53	2,88	8,71	12,00	12,60	1,53	1,69
46	CORTES DE LA FRONTERA	1,53	2,88	8,35	10,98	11,58	1,53	1,69
52	FARAJAN	1,53	2,54	8,02	10,00	10,60	1,53	1,69
56	GAUCIN	1,53	2,54	6,31	7,59	8,19	1,53	1,69
57	GENALGUACIL	1,53	2,54	6,31	7,94	8,54	1,53	1,69
60	IGUALLEJA	1,53	2,54	6,69	8,66	9,26	1,53	1,69
63	JIMERA DE LIBAR	1,53	2,88	10,70	13,37	13,97	1,53	1,69
64	JUBRIQUE	1,53	2,54	6,96	8,94	9,54	1,53	1,69
65	JUZCAR	1,53	2,54	6,96	8,94	9,54	1,53	1,69
74	MONTEJAQUE	1,53	3,92	13,27	16,92	17,52	1,53	1,69
77	PARAUTA	1,53	2,88	8,71	10,67	11,27	1,53	1,69

OPCION:		A	B	C	D	E	F	G
AMBITO TERRITORIAL		P" COMB.	P" COMB.	P" COMB.	P" COMB.	P" COMB.	P" COMB.	P" COMB.
81	PUJERRA	1,53	2,54	6,69	8,66	9,26	1,53	1,69
84	RONDA	1,53	5,62	16,90	20,46	21,06	1,53	1,69
3 CENTRO-SUR O GUADALORCE								
7	ALHAURIN DE LA TORRE	1,53	2,54	5,17	6,46	7,06	1,53	1,69
8	ALHAURIN EL GRANDE	1,53	2,54	5,17	6,46	7,06	1,53	1,69
11	ALMOGIA	1,53	3,57	9,77	11,11	11,71	1,53	1,69
12	ALORA	1,53	2,54	6,22	7,44	8,04	1,53	1,69
13	ALZAINA	1,53	2,54	8,21	9,54	10,14	1,53	1,69
23	BENAHAVIS	1,53	2,29	5,68	6,95	7,55	1,53	1,69
25	BENALMADENA	1,53	1,78	3,09	3,85	4,45	1,53	1,69
36	CARRATRACA	1,53	5,62	15,58	17,29	17,89	1,53	1,69
38	CARTAMA	1,53	2,54	6,22	7,44	8,04	1,53	1,69
40	CASARABONELA	1,53	4,58	13,29	15,14	15,74	1,53	1,69
41	CASARES	1,53	1,78	5,20	6,47	7,07	1,53	1,69
42	COIN	1,53	1,78	5,20	6,47	7,07	1,53	1,69
51	ESTEPEÑA	1,53	1,78	3,61	4,91	5,51	1,53	1,69
54	FUENGIROLA	1,53	1,78	2,60	3,38	3,98	1,53	1,69
58	GUARO	1,53	1,78	5,20	5,95	6,55	1,53	1,69
61	ISTAN	1,53	1,78	6,17	7,50	8,10	1,53	1,69
67	MALAGA	1,53	1,78	5,20	6,47	7,07	1,53	1,69
68	MANILVA	1,53	1,78	2,60	3,38	3,98	1,53	1,69
69	MARBELLA	1,53	1,78	2,60	3,38	3,98	1,53	1,69
70	MIJAS	1,53	1,78	3,09	4,39	4,99	1,53	1,69
73	MONDA	1,53	1,78	5,20	5,95	6,55	1,53	1,69
76	OJEN	1,53	1,78	3,61	4,39	4,99	1,53	1,69
80	PIZARRA	1,53	3,57	8,84	9,59	10,19	1,53	1,69
90	TOLOX	1,53	2,54	9,24	11,07	11,67	1,53	1,69
93	VALLE DE ABDALAJIS	1,53	5,62	15,58	17,29	17,89	1,53	1,69
100	YUNQUERA	1,53	3,57	11,77	14,17	14,77	1,53	1,69
4 VELEZ MALAGA								
2	ALCAUCIN	1,53	3,57	9,37	11,00	11,60	1,53	1,69
5	ALGARROBO	1,53	1,70	2,25	2,82	3,42	1,53	1,69
9	ALMACHAR	1,53	1,70	2,95	3,49	4,09	1,53	1,69
16	ARCHEZ	1,53	2,55	5,65	7,26	7,86	1,53	1,69
19	ARENAS	1,53	2,04	3,61	4,52	5,12	1,53	1,69
26	BENAMARGOSA	1,53	1,70	3,98	4,89	5,49	1,53	1,69
27	BENAMOCARRA	1,53	1,70	2,60	3,14	3,74	1,53	1,69
30	BORGE (EL)	1,53	1,70	3,98	4,53	5,13	1,53	1,69
33	CANILLAS DE ACEITUNO	1,53	3,23	7,36	8,96	9,56	1,53	1,69
34	CANILLAS DE ALBAIDA	1,53	4,27	10,05	11,68	12,28	1,53	1,69
44	COMARES	1,53	1,70	3,98	4,89	5,49	1,53	1,69
45	COMPETA	1,53	2,89	5,97	7,94	8,54	1,53	1,69
50	CUTAR	1,53	1,70	3,27	3,84	4,44	1,53	1,69
53	FRIGIALIANA	1,53	2,40	4,61	6,60	7,20	1,53	1,69
62	IZNATE	1,53	1,70	2,60	3,14	3,74	1,53	1,69
66	MACHARAVIAYA	1,53	1,70	2,25	2,82	3,42	1,53	1,69
71	MOCLINEJO	1,53	1,70	2,95	3,49	4,09	1,53	1,69
75	NERJA	1,53	2,40	3,97	5,90	6,50	1,53	1,69
79	PERIANA	1,53	3,23	7,36	8,96	9,56	1,53	1,69
82	RINCON DE LA VICTORIA	1,53	1,70	2,25	2,82	3,42	1,53	1,69
85	SALARES	1,53	3,23	7,36	8,96	9,56	1,53	1,69
86	SAYALONGA	1,53	2,04	3,61	4,52	5,12	1,53	1,69
87	SEDELLA	1,53	3,23	7,99	9,63	10,23	1,53	1,69
91	TORROX	1,53	1,88	2,91	4,17	4,77	1,53	1,69
92	TOTALAN	1,53	1,70	3,27	3,84	4,44	1,53	1,69
94	VELEZ-MALAGA	1,53	1,70	2,60	3,14	3,74	1,53	1,69
99	VIÑUELA	1,53	2,21	4,65	5,53	6,13	1,53	1,69
30 MURCIA								
1 NORDESTE								
1	ABANILLA	3,12	4,39	8,32	9,34	10,58	3,12	3,43
20	FORTUNA	3,12	4,39	8,32	9,34	10,58	3,12	3,43
3 CENTRO								
4	ALBUDEITE	3,12	4,67	10,16	11,18	12,42	3,12	3,43
14	CAMPOS DEL RIO	3,12	4,67	10,16	11,18	12,42	3,12	3,43
29 D	MULA - II	3,12	4,39	8,32	9,34	10,58	3,12	3,43
29 E	MULA - III	3,12	4,67	10,16	11,18	12,42	3,12	3,43
32	PLIEGO	3,12	4,67	10,16	11,18	12,42	3,12	3,43
4 RIO SEGURA								
2	ABARAN	3,12	4,67	8,32	11,18	12,42	3,12	3,43
5	ALCANTARILLA	3,12	5,23	13,68	15,40	16,64	3,12	3,43
7 A	ALGUAZAS - III	3,12	4,67	10,16	11,18	12,42	3,12	3,43
7 B	ALGUAZAS - IV	3,12	5,23	13,68	15,40	16,64	3,12	3,43
9 A	ARCHENA - II	3,12	4,39	8,32	9,34	10,58	3,12	3,43
9 B	ARCHENA - IV	3,12	5,23	13,68	15,40	16,64	3,12	3,43
10	BENIEL	3,12	4,39	8,32	9,34	10,58	3,12	3,43
11	BLANCA	3,12	4,67	10,16	11,18	12,42	3,12	3,43
13	CALASPARRA	3,12	5,23	13,68	15,40	16,64	3,12	3,43
18 A	CEUTI - II	3,12	4,39	8,32	9,34	10,58	3,12	3,43
18 B	CEUTI - IV	3,12	5,23	13,68	15,40	16,64	3,12	3,43
19	CIEZA	3,12	5,23	13,68	15,40	16,64	3,12	3,43
25 A	LORQUI - II	3,12	4,39	8,32	9,34	10,58	3,12	3,43
25 B	LORQUI - IV	3,12	5,23	13,68	15,40	16,64	3,12	3,43
27 A	MOLINA DE SEGURA - II	3,12	4,39	8,32	9,34	10,58	3,12	3,43
27 B	MOLINA DE SEGURA - IV	3,12	5,23	13,68	15,40	16,64	3,12	3,43
30 J	MURCIA - I	3,12	4,25	6,42	7,17	8,41	3,12	3,43
30 K	MURCIA - II	3,12	4,39	8,32	9,34	10,58	3,12	3,43

AMBITO TERRITORIAL	OPCION:						
	A	B	C	D	E	F	G
	P"COMB.	P"COMB.	P"COMB.	P"COMB.	P"COMB.	P"COMB.	P"COMB.
30 L MURCIA - III	3,12	4,67	10,16	11,18	12,42	3,12	3,43
30 M MURCIA - IV	3,12	5,23	13,68	15,40	16,64	3,12	3,43
31 A OJOS - II	3,12	4,39	8,32	9,34	10,58	3,12	3,43
31 B OJOS - IV	3,12	5,23	13,68	15,40	16,64	3,12	3,43
34 RICOTE	3,12	4,39	8,32	9,34	10,58	3,12	3,43
38 A TORRES DE COTILLAS (LAS) - III	3,12	4,67	10,16	11,18	12,42	3,12	3,43
38 B TORRES DE COTILLAS (LAS) - IV	3,12	5,23	13,68	15,40	16,64	3,12	3,43
40 A ULEA - II	3,12	4,39	8,32	9,34	10,58	3,12	3,43
40 B ULEA - IV	3,12	5,23	13,68	15,40	16,64	3,12	3,43
42 A VILLANUEVA DEL RIO SEGURA - II	3,12	4,39	8,32	9,34	10,58	3,12	3,43
42 B VILLANUEVA DEL RIO SEGURA - IV	3,12	5,23	13,68	15,40	16,64	3,12	3,43
5 SUROESTE Y VALLE GUADALEN							
3 AGUILAS	3,12	4,25	6,42	7,17	8,41	3,12	3,43
6 ALEDO	3,12	4,39	8,32	9,34	10,58	3,12	3,43
8 A ALHAMA DE MURCIA - II	3,12	4,39	8,32	9,34	10,58	3,12	3,43
8 B ALHAMA DE MURCIA - III	3,12	4,67	10,16	11,18	12,42	3,12	3,43
23 A LIBRILLA - II	3,12	4,39	8,32	9,34	10,58	3,12	3,43
23 B LIBRILLA - III	3,12	4,67	10,16	11,18	12,42	3,12	3,43
24 H LORCA - I	3,12	4,25	6,42	7,17	8,41	3,12	3,43
24 I LORCA - II	3,12	4,39	8,32	9,34	10,58	3,12	3,43
24 J LORCA - III	3,12	4,67	10,16	11,18	12,42	3,12	3,43
24 K LORCA - IV	3,12	5,23	13,68	15,40	16,64	3,12	3,43
26 D MAZARRON - I	3,12	4,25	6,42	7,17	8,41	3,12	3,43
26 E MAZARRON - II	3,12	4,39	8,32	9,34	10,58	3,12	3,43
33 PUERTO-LUMBRERAS	3,12	4,67	10,16	11,18	12,42	3,12	3,43
39 A TOTANA - II	3,12	4,39	8,32	9,34	10,58	3,12	3,43
39 B TOTANA - III	3,12	4,67	10,16	11,18	12,42	3,12	3,43
6 CAMPO DE CARTAGENA							
16 CARTAGENA	3,12	4,25	6,42	7,17	8,41	3,12	3,43
21 A FUENTE-ALAMO - I	3,12	4,25	6,42	7,17	8,41	3,12	3,43
21 B FUENTE-ALAMO - II	3,12	4,39	8,32	9,34	10,58	3,12	3,43
35 SAN JAVIER	3,12	4,25	6,42	7,17	8,41	3,12	3,43
36 SAN PEDRO DEL PINATAR	3,12	4,25	6,42	7,17	8,41	3,12	3,43
37 TORRE-PACHECO	3,12	4,25	6,42	7,17	8,41	3,12	3,43
41 UNION (LA)	3,12	4,25	6,42	7,17	8,41	3,12	3,43
55 LAS PALMAS							
1 GRAN CANARIA							
1 AGAETE	1,14	4,23	2,70	3,72	4,16	1,14	1,26
2 AGUIMES	1,14	4,23	2,70	3,72	4,16	1,14	1,26
5 ARTENARA	1,14	4,23	2,70	3,72	4,16	1,14	1,26
6 ARUCAS	1,14	4,23	2,70	3,72	4,16	1,14	1,26
8 FIRGAS	1,14	4,23	2,70	3,72	4,16	1,14	1,26
9 GALDAR	1,14	4,23	2,70	3,72	4,16	1,14	1,26
11 INGENIO	1,14	4,23	2,70	3,72	4,16	1,14	1,26
12 MOGAN	1,14	4,23	2,70	3,72	4,16	1,14	1,26
13 MOYA	1,14	4,23	2,70	3,72	4,16	1,14	1,26
16 PALMAS DE GRAN CANARIA (LAS)	1,14	4,23	2,70	3,72	4,16	1,14	1,26
19 SAN BARTOLOME DE TIRAJANA	1,14	4,23	2,70	3,72	4,16	1,14	1,26
20 SAN NICOLAS DE TOLENTINO	1,14	4,23	2,70	3,72	4,16	1,14	1,26
21 SANTA BRIGIDA	1,14	4,23	2,70	3,72	4,16	1,14	1,26
22 SANTA LUCIA	1,14	4,23	2,70	3,72	4,16	1,14	1,26
23 STA MARIA DE GUIA DE G CANARIA	1,14	4,23	2,70	3,72	4,16	1,14	1,26
25 TEJEDA	1,14	4,23	2,70	3,72	4,16	1,14	1,26
26 TELDE	1,14	4,23	2,70	3,72	4,16	1,14	1,26
27 TEROR	1,14	4,23	2,70	3,72	4,16	1,14	1,26
31 VALSEQUILLO DE GRAN CANARIA	1,14	4,23	2,70	3,72	4,16	1,14	1,26
32 VALLESECO	1,14	4,23	2,70	3,72	4,16	1,14	1,26
33 VEGA DE SAN MATEO	1,14	4,23	2,70	3,72	4,16	1,14	1,26
38 STA. CRUZ TENERIFE							
1 NORTE DE TENERIFE							
10 BUENAVISTA DEL NORTE	1,14	4,23	2,70	3,72	4,16	1,14	1,26
15 GARACHICO	1,14	4,23	2,70	3,72	4,16	1,14	1,26
18 GUANCHA (LA)	1,14	4,23	2,70	3,72	4,16	1,14	1,26
22 ICOD DE LOS VINOS	1,14	4,23	2,70	3,72	4,16	1,14	1,26
23 LAGUNA (LA)	1,14	4,23	2,70	3,72	4,16	1,14	1,26
25 MATANZA DE ACENTEJO (LA)	1,14	4,23	2,70	3,72	4,16	1,14	1,26
26 OROTAVA (LA)	1,14	4,23	2,70	3,72	4,16	1,14	1,26
28 PUERTO DE LA CRUZ	1,14	4,23	2,70	3,72	4,16	1,14	1,26
31 REALEJOS (LOS)	1,14	4,23	2,70	3,72	4,16	1,14	1,26
34 SAN JUAN DE LA RAMBLA	1,14	4,23	2,70	3,72	4,16	1,14	1,26
39 SANTA URSULA	1,14	4,23	2,70	3,72	4,16	1,14	1,26
41 SAUZAL	1,14	4,23	2,70	3,72	4,16	1,14	1,26
42 SILOS (LOS)	1,14	4,23	2,70	3,72	4,16	1,14	1,26
43 TACORONTE	1,14	4,23	2,70	3,72	4,16	1,14	1,26
44 TANQUE	1,14	4,23	2,70	3,72	4,16	1,14	1,26
46 TEGUESTE	1,14	4,23	2,70	3,72	4,16	1,14	1,26
51 VICTORIA DE ACENTEJO (LA)	1,14	4,23	2,70	3,72	4,16	1,14	1,26
2 SUR DE TENERIFE							
1 ADEJE	1,14	4,23	2,70	3,72	4,16	1,14	1,26
4 ARAFO	1,14	4,23	2,70	3,72	4,16	1,14	1,26
5 ARICO	1,14	4,23	2,70	3,72	4,16	1,14	1,26
6 AROÑA	1,14	4,23	2,70	3,72	4,16	1,14	1,26
11 CANDELARIA	1,14	4,23	2,70	3,72	4,16	1,14	1,26
12 FASNIA	1,14	4,23	2,70	3,72	4,16	1,14	1,26

OPCION:		A	B	C	D	E	F	G
		P"COMB.	P"COMB.	P"COMB.	P"COMB.	P"COMB.	P"COMB.	P"COMB.
AMBITO TERRITORIAL								
17	GRANADILLA DE ABONA	1,14	4,23	2,70	3,72	4,16	1,14	1,26
19	GUIA DE ISORA	1,14	4,23	2,70	3,72	4,16	1,14	1,26
20	GUIMAR	1,14	4,23	2,70	3,72	4,16	1,14	1,26
32	ROSARIO (EL)	1,14	4,23	2,70	3,72	4,16	1,14	1,26
35	SAN MIGUEL	1,14	4,23	2,70	3,72	4,16	1,14	1,26
38	SANTA CRUZ DE TENERIFE	1,14	4,23	2,70	3,72	4,16	1,14	1,26
40	SANTIAGO DEL TEIDE	1,14	4,23	2,70	3,72	4,16	1,14	1,26
52	VILAFLORES	1,14	4,23	2,70	3,72	4,16	1,14	1,26
3 ISLA DE LA PALMA								
7	BARLOVENTO	1,14	4,23	2,70	3,72	4,16	1,14	1,26
8	BREÑA ALTA	1,14	4,23	2,70	3,72	4,16	1,14	1,26
9	BREÑA BAJA	1,14	4,23	2,70	3,72	4,16	1,14	1,26
14	FUENCALIENTE DE LA PALMA	1,14	4,23	2,70	3,72	4,16	1,14	1,26
16	GARAFIA	1,14	4,23	2,70	3,72	4,16	1,14	1,26
24	LLANOS DE ARIDANE (LOS)	1,14	4,23	2,70	3,72	4,16	1,14	1,26
27	PASO (EL)	1,14	4,23	2,70	3,72	4,16	1,14	1,26
29	PUNTAGORDA	1,14	4,23	2,70	3,72	4,16	1,14	1,26
30	PUNTALLANA	1,14	4,23	2,70	3,72	4,16	1,14	1,26
33	SAN ANDRES Y SAUCES	1,14	4,23	2,70	3,72	4,16	1,14	1,26
37	SANTA CRUZ DE LA PALMA	1,14	4,23	2,70	3,72	4,16	1,14	1,26
45	TAZACORTE	1,14	4,23	2,70	3,72	4,16	1,14	1,26
47	TIJARAFE	1,14	4,23	2,70	3,72	4,16	1,14	1,26
53	VILLA DE MAZO	1,14	4,23	2,70	3,72	4,16	1,14	1,26
4 ISLA DE LA GOMERA								
2	AGULO	1,14	4,23	2,70	3,72	4,16	1,14	1,26
3	ALAJERO	1,14	4,23	2,70	3,72	4,16	1,14	1,26
21	HERMIGUA	1,14	4,23	2,70	3,72	4,16	1,14	1,26
36	SAN SEBASTIAN DE LA GOMERA	1,14	4,23	2,70	3,72	4,16	1,14	1,26
49	VALLE GRAN REY	1,14	4,23	2,70	3,72	4,16	1,14	1,26
50	VALLEHERMOSO	1,14	4,23	2,70	3,72	4,16	1,14	1,26
5 ISLA DE HIERRO								
13	FRONTERA	1,14	4,23	2,70	3,72	4,16	1,14	1,26
48	VALVERDE	1,14	4,23	2,70	3,72	4,16	1,14	1,26
11 SEVILLA								
1 LA SIERRA NORTE								
13	AZNALCOLLAR	1,14	2,84	8,03	9,27	9,71	1,14	1,26
31	CASTILLO DE LAS GUARDAS (EL)	1,14	3,55	8,02	9,25	9,69	1,14	1,26
33	CONSTANTINA	1,14	7,26	20,27	24,96	25,40	1,14	1,26
43	GARROBO (EL)	1,14	3,55	9,33	11,25	11,69	1,14	1,26
45	GERENA	1,14	3,55	9,33	11,25	11,69	1,14	1,26
49	GUILLENA	1,14	3,88	9,66	11,90	12,34	1,14	1,26
57	MADROÑO (EL)	1,14	2,84	7,37	8,91	9,35	1,14	1,26
66	NAVAS DE LA CONCEPCION (LAS)	1,14	7,26	18,99	23,74	24,18	1,14	1,26
78	PUEBLA DE LOS INFANTES (LA)	1,14	6,61	17,77	20,93	21,37	1,14	1,26
83	RONQUILLO (EL)	1,14	3,55	8,66	10,92	11,36	1,14	1,26
2 LA VEGA								
5	ALCALA DEL RIO	1,14	3,53	10,29	11,92	12,36	1,14	1,26
6	ALCOLEA DEL RIO	1,14	3,53	10,29	11,92	12,36	1,14	1,26
7	ALGABA (LA)	1,14	3,18	9,32	10,95	11,39	1,14	1,26
18	BRENES	1,14	3,53	11,64	13,25	13,69	1,14	1,26
19	BURGUILLOS	1,14	3,53	10,29	11,92	12,36	1,14	1,26
21	CAMAS	1,14	2,84	7,99	8,93	9,37	1,14	1,26
23	CANTILLANA	1,14	3,53	11,64	13,25	13,69	1,14	1,26
34	CORIA DEL RIO	1,14	3,18	8,31	9,23	9,67	1,14	1,26
38	DOS HERMANAS	1,14	3,18	8,31	9,23	9,67	1,14	1,26
44	GELVES	1,14	2,84	7,99	9,60	10,04	1,14	1,26
55	LORA DEL RIO	1,14	3,53	10,29	11,92	12,36	1,14	1,26
69	PALACIOS (LOS) Y VILLAFRANCA	1,14	4,21	10,33	11,59	12,03	1,14	1,26
70	PALOMARES DEL RIO	1,14	3,18	8,69	9,61	10,05	1,14	1,26
74	PEÑAFLORES	1,14	3,53	10,29	11,92	12,36	1,14	1,26
81	RINCONADA (LA)	1,14	3,53	10,29	11,92	12,36	1,14	1,26
86	SAN JUAN DE AZNALFARACHE	1,14	2,84	8,61	9,60	10,04	1,14	1,26
89	SANTIPONCE	1,14	3,18	9,32	10,29	10,73	1,14	1,26
91	SEVILLA	1,14	3,18	8,94	9,92	10,36	1,14	1,26
92	TOCINA	1,14	3,53	10,29	11,92	12,36	1,14	1,26
99	VILLANUEVA DEL RIO Y MINAS	1,14	4,21	12,31	13,91	14,35	1,14	1,26
101	VILLAVERDE DEL RIO	1,14	3,53	11,64	13,25	13,69	1,14	1,26
3 EL ALJARAFE								
3	ALBAIDA DE ALJARAFE	1,14	2,15	6,68	7,58	8,02	1,14	1,26
10	ALMENSILLA	1,14	2,15	6,00	6,88	7,32	1,14	1,26
15	BENACAZON	1,14	2,15	6,68	7,58	8,02	1,14	1,26
16	BOLLULLOS DE LA MITACION	1,14	2,49	7,01	7,90	8,34	1,14	1,26
17	BORMUJOS	1,14	2,15	6,68	7,58	8,02	1,14	1,26
25	CARRION DE LOS CESPEDOS	1,14	2,15	6,68	7,92	8,36	1,14	1,26
28	CASTILLEJA DE GUZMAN	1,14	2,15	6,68	7,58	8,02	1,14	1,26
29	CASTILLEJA DE LA CUESTA	1,14	2,15	6,68	7,58	8,02	1,14	1,26
30	CASTILLEJA DEL CAMPO	1,14	2,15	6,68	7,92	8,36	1,14	1,26
40	ESPARTINAS	1,14	2,15	6,68	7,58	8,02	1,14	1,26
47	GINES	1,14	2,15	6,68	7,58	8,02	1,14	1,26
51	HUEVAR	1,14	2,15	6,68	7,92	8,36	1,14	1,26
59	HAIRENA DE ALJARAFE	1,14	2,15	6,68	7,58	8,02	1,14	1,26
67	OLIVARES	1,14	2,15	6,68	7,58	8,02	1,14	1,26
75	PILAS	1,14	2,15	6,68	7,92	8,36	1,14	1,26
85	SALTERAS	1,14	2,15	6,68	7,58	8,02	1,14	1,26
87	SANLUCAR LA MAYOR	1,14	2,15	6,68	7,92	8,36	1,14	1,26
93	TOMARES	1,14	2,15	6,68	7,58	8,02	1,14	1,26

AMBITO TERRITORIAL		OPCION:	A	B	C	D	E	F	G
		P"COMB.	P"COMB.	P"COMB.	P"COMB.	P"COMB.	P"COMB.	P"COMB.	P"COMB.
94	UMBRETE	1,14	2,15	6,68	7,58	8,02	1,14	1,26	
96	VALENCINA DE LA CONCEPCION	1,14	2,15	6,68	7,58	8,02	1,14	1,26	
98	VILLANUEVA DEL ARISCAL	1,14	2,15	6,68	7,58	8,02	1,14	1,26	
4	LAS MARISMAS								
12	AZNALCAZAR	1,14	2,49	6,32	6,88	7,32	1,14	1,26	
79	PUEBLA DEL RIO (LA)	1,14	2,49	7,01	7,90	8,34	1,14	1,26	
97	VILLAMANRIQUE DE LA CONDESA	1,14	2,49	6,32	7,21	7,65	1,14	1,26	
5	LA CAMPIÑA								
4	ALCALA DE GUADAIRA	1,14	3,88	9,66	10,92	11,36	1,14	1,26	
11	ARAHAL (EL)	1,14	2,84	10,66	12,94	13,38	1,14	1,26	
20	CABEZAS DE SAN JUAN (LAS)	1,14	4,21	10,33	11,59	12,03	1,14	1,26	
22	CAMPANA (LA)	1,14	4,21	9,71	10,59	11,03	1,14	1,26	
24	CARMONA	1,14	3,53	9,06	9,92	10,36	1,14	1,26	
36	CORONIL (EL)	1,14	3,88	10,27	12,23	12,67	1,14	1,26	
39	ECIJA	1,14	4,21	10,33	11,26	11,70	1,14	1,26	
42	FUENTES DE ANDALUCIA	1,14	4,21	9,71	10,59	11,03	1,14	1,26	
52	LANTEJUELA (LA)	1,14	3,53	9,67	10,59	11,03	1,14	1,26	
53	LEBRIJA	1,14	4,21	10,33	11,26	11,70	1,14	1,26	
56	LUISIANA (LA)	1,14	4,21	9,71	10,59	11,03	1,14	1,26	
58	MAIRENA DEL ALCOR	1,14	2,84	8,68	9,94	10,38	1,14	1,26	
60	MARCHENA	1,14	4,21	10,33	11,26	11,70	1,14	1,26	
63	MOLARES (LOS)	1,14	2,84	10,66	12,94	13,38	1,14	1,26	
68	OSUNA	1,14	4,21	10,33	11,26	11,70	1,14	1,26	
71	PARADAS	1,14	3,18	9,36	10,29	10,73	1,14	1,26	
84	RUBIO (EL)	1,14	3,53	9,67	10,59	11,03	1,14	1,26	
95	UTRERA	1,14	4,21	10,96	13,24	13,68	1,14	1,26	
102	VISO DEL ALCOR (EL)	1,14	2,84	8,68	9,94	10,38	1,14	1,26	
6	LA SIERRA SUR								
8	ALGAMITAS	1,14	5,92	14,04	16,20	16,64	1,14	1,26	
35	CORRIPE	1,14	5,23	12,07	14,25	14,69	1,14	1,26	
37	CORRALES (LOS)	1,14	5,92	14,04	15,89	16,33	1,14	1,26	
62	MARTIN DE LA JARA	1,14	5,92	12,71	14,59	15,03	1,14	1,26	
64	MONTELLANO	1,14	3,53	10,29	12,26	12,70	1,14	1,26	
65	MORON DE LA FRONTERA	1,14	4,21	10,96	12,90	13,34	1,14	1,26	
76	PRUNA	1,14	5,57	13,72	15,91	16,35	1,14	1,26	
77	PUEBLA DE CAZALLA (LA)	1,14	4,56	10,68	12,26	12,70	1,14	1,26	
90	SAUCEJO (EL)	1,14	5,92	14,04	15,89	16,33	1,14	1,26	
100	VILLANUEVA DE SAN JUAN	1,14	5,23	12,07	13,61	14,05	1,14	1,26	
7	DE ESTEPA								
1	AGUADULCE	1,14	8,60	16,74	18,23	18,67	1,14	1,26	
14	BADOLATOSA	1,14	8,60	19,87	22,91	23,35	1,14	1,26	
26	CASARICHE	1,14	8,60	19,87	22,91	23,35	1,14	1,26	
41	ESTEPA	1,14	8,60	16,74	18,56	19,00	1,14	1,26	
46	GILENA	1,14	8,60	18,02	19,82	20,26	1,14	1,26	
50	HERRERA	1,14	8,60	16,74	18,23	18,67	1,14	1,26	
54	LORA DE ESTEPA	1,14	8,60	19,29	22,31	22,75	1,14	1,26	
61	MARINALEDA	1,14	7,96	15,37	16,90	17,34	1,14	1,26	
72	PEDRERA	1,14	8,60	19,29	21,08	21,52	1,14	1,26	
82	RODA DE ANDALUCIA (LA)	1,14	8,60	19,87	22,91	23,35	1,14	1,26	
43	TARRAGONA								
2	RIBERA D'EBRE								
26	BENISSANET	1,87	6,99	21,84	26,67	27,41	1,87	2,06	
67	GINESTAR	1,87	6,30	17,57	20,21	20,95	1,87	2,06	
84	MIRAVET	1,87	6,99	21,84	25,19	25,93	1,87	2,06	
121	RASQUERA	1,87	4,94	13,04	14,38	15,12	1,87	2,06	
150	TIVISSA	1,87	4,26	12,37	14,38	15,12	1,87	2,06	
3	BAIX EBRE								
4	ALCANAR	1,87	2,96	7,41	12,83	13,57	1,87	2,06	
6	ALDOVER	1,87	2,81	6,63	11,23	11,97	1,87	2,06	
8	ALFARA DE CARLES	1,87	3,35	9,34	15,89	16,63	1,87	2,06	
13	L'AMETLLA DE MAR	1,87	2,96	7,41	12,83	13,57	1,87	2,06	
14	AMPOSTA	1,87	2,96	7,41	12,83	13,57	1,87	2,06	
25	BENIFALLET	1,87	2,81	6,63	11,23	11,97	1,87	2,06	
44	SENIA SENIA	1,87	3,35	9,34	15,89	16,63	1,87	2,06	
52	XERTA	1,87	2,81	6,63	11,23	11,97	1,87	2,06	
62	FREGINALS	1,87	3,15	8,33	14,34	15,08	1,87	2,06	
63	GALERA (LA)	1,87	3,35	9,34	15,89	16,63	1,87	2,06	
68	GODALL	1,87	3,35	9,34	15,89	16,63	1,87	2,06	
77	MAS DE BARBERANS	1,87	3,35	9,34	15,89	16,63	1,87	2,06	
78	MASDENVERGE	1,87	3,15	8,33	14,34	15,08	1,87	2,06	
102	PAULS	1,87	3,35	9,34	15,89	16,63	1,87	2,06	
104	PERELLO EL	1,87	2,96	7,41	12,83	13,57	1,87	2,06	
133	ROQUETES	1,87	2,81	6,63	11,23	11,97	1,87	2,06	
136	SANT CARLES DE LA RAPITA	1,87	2,96	7,41	12,83	13,57	1,87	2,06	
138	SANTA BARBARA	1,87	3,15	8,33	14,34	15,08	1,87	2,06	
149	TIVENYS	1,87	2,81	6,63	11,23	11,97	1,87	2,06	
155	TORTOSA	1,87	2,81	6,63	11,23	11,97	1,87	2,06	
156	ULLDECONA	1,87	3,35	9,34	15,89	16,63	1,87	2,06	
179	L'ALDEA	1,87	2,96	7,41	12,83	13,57	1,87	2,06	
180	CAMARLES	1,87	2,96	7,41	12,83	13,57	1,87	2,06	
181	DELTEBRE	1,87	2,96	7,41	12,83	13,57	1,87	2,06	
182	SANT JAUME D'ENVEJA	1,87	2,96	7,41	12,83	13,57	1,87	2,06	
7	CAMP DE TARRAGONA								
12	ALTAFULLA	1,87	3,91	10,09	11,09	11,83	1,87	2,06	
33	BOTARELL	1,87	10,02	25,92	29,44	30,18	1,87	2,06	
38	CAMBRILS	1,87	3,91	12,07	13,75	14,49	1,87	2,06	

AMBITO TERRITORIAL		OPCION:						
		A	B	C	D	E	F	G
		P"COMB.	P"COMB.	P"COMB.	P"COMB.	P"COMB.	P"COMB.	P"COMB.
43	CATLLAR, EL	1,87	3,91	10,09	11,75	12,49	1,87	2,06
47	CONSTANTI	1,87	3,57	8,76	10,07	10,81	1,87	2,06
66	GARIDELLS, ELS	1,87	3,91	11,44	13,41	14,15	1,87	2,06
88	MONTBRIO DEL CAMP	1,87	9,38	21,00	23,36	24,10	1,87	2,06
92	MONT-ROIG DEL CAMP	1,87	3,91	11,44	13,08	13,82	1,87	2,06
95	MORELL, EL	1,87	3,91	11,44	12,75	13,49	1,87	2,06
97	LA NOU DE GAIA	1,87	3,91	10,09	11,14	12,39	1,87	1,55
98	NULLES	1,87	4,58	14,65	17,35	18,09	1,87	2,06
100	PALLAREOS, ELS	1,87	3,91	10,09	11,09	11,83	1,87	2,06
103	PERAFORT	1,87	3,91	10,09	11,09	11,83	1,87	2,06
109	POBLA DE MAFUMET, LA	1,87	3,91	10,09	11,09	11,83	1,87	2,06
111	POBLA DE MONTORNES, LA	1,87	3,91	10,09	12,07	12,81	1,87	2,06
118	PRATDIP	1,87	3,91	11,44	13,08	13,82	1,87	2,06
122	RENAU	1,87	4,58	13,43	16,06	16,80	1,87	2,06
123	REUS	1,87	3,57	10,77	12,09	12,83	1,87	2,06
126	RIERA DE GAIA, L1	1,87	4,26	10,40	11,39	12,13	1,87	2,06
129	RIUDOMS	1,87	5,64	16,23	18,89	19,63	1,87	2,06
134	ROURELL, EL	1,87	3,91	11,44	13,41	14,15	1,87	2,06
144	SECUITA (LA)	1,87	3,91	11,44	13,41	14,15	1,87	2,06
148	TARRAGONA	1,87	3,57	8,72	9,73	10,47	1,87	2,06
153	TORREDEMBARRA	1,87	3,91	10,09	11,09	11,83	1,87	2,06
160	VALLMOLL	1,87	4,58	13,43	15,42	16,16	1,87	2,06
162	VANDELLOS	1,87	3,57	9,41	10,40	11,14	1,87	2,06
164	VESPELLA	1,87	3,91	10,09	11,75	12,49	1,87	2,06
166	VILALLONGA DEL CAMP	1,87	3,91	11,44	12,75	13,49	1,87	2,06
167	VILANOVA D'ESCORNALBOU	1,87	8,71	19,21	21,52	22,26	1,87	2,06
171	VILA-SECA I SALOU	1,87	3,23	6,68	7,63	8,37	1,87	2,06
178	VINYOLS I ELS ARCS	1,87	3,91	12,07	13,75	14,49	1,87	2,06
8 BAIX PENEDES								
2	ALBINYANA	1,87	3,91	10,09	11,75	12,49	1,87	2,06
16	ARBOS	1,87	3,91	10,09	11,75	12,49	1,87	2,06
20	BANYERES DEL PENEDES	1,87	3,91	10,09	11,75	12,49	1,87	2,06
24	BELLVEI	1,87	3,91	10,09	11,75	12,49	1,87	2,06
30	BONASTRE	1,87	3,91	10,09	11,75	12,49	1,87	2,06
37	CALAFELL	1,87	3,91	10,09	11,75	12,49	1,87	2,06
50	CREIXELL	1,87	3,91	10,09	11,75	12,49	1,87	2,06
51	CUNIT	1,87	3,91	10,09	11,75	12,49	1,87	2,06
131	RODA DE BARA	1,87	3,91	10,09	11,75	12,49	1,87	2,06
140	SANTA OLIVA	1,87	3,91	10,09	11,75	12,49	1,87	2,06
163	VENDRELL, EL	1,87	3,91	10,09	11,75	12,49	1,87	2,06
46 VALENCIA								
2 ALTO TURIA								
106	CHELVA	0,96	5,15	22,23	37,68	38,04	0,96	1,06
112 A	CHULILLA - IV	0,96	2,72	10,32	18,73	19,09	0,96	1,06
112 B	CHULILLA - V	0,96	5,15	22,23	37,68	38,04	0,96	1,06
148	LORIGUILLA	0,96	5,15	22,23	37,68	38,04	0,96	1,06
149 A	LOSA DEL OBISPO - IV	0,96	2,72	10,32	18,73	19,09	0,96	1,06
149 B	LOSA DEL OBISPO - V	0,96	5,15	22,23	37,68	38,04	0,96	1,06
234	SOT DE CHERA	0,96	5,15	22,23	37,68	38,04	0,96	1,06
258	VILLAR DEL ARZOBISPO	0,96	5,15	22,23	37,68	38,04	0,96	1,06
3 CAMPOS DE LIRIA								
51 A	BENAGUACIL - I	0,96	1,83	5,52	9,67	10,05	0,96	1,06
51 B	BENAGUACIL - III	0,96	2,51	9,16	16,56	16,94	0,96	1,06
51 C	BENAGUACIL - IV	0,96	2,72	10,32	18,73	19,11	0,96	1,06
67 A	BENISANO - III	0,96	2,51	9,16	16,56	16,94	0,96	1,06
70 A	BETERA - II	0,96	2,11	7,11	12,69	13,07	0,96	1,06
70 B	BETERA - III	0,96	2,51	9,16	16,56	16,94	0,96	1,06
70 C	BETERA - IV	0,96	2,72	10,32	18,73	19,11	0,96	1,06
70 D	BETERA - V	0,96	5,15	22,23	37,68	38,06	0,96	1,06
76 A	BUGARRA - III	0,96	2,51	9,16	16,56	16,94	0,96	1,06
76 B	BUGARRA - IV	0,96	2,72	10,32	18,73	19,11	0,96	1,06
76 C	BUGARRA - V	0,96	5,15	22,23	37,68	38,06	0,96	1,06
89	CASINOS	0,96	5,15	22,23	37,68	38,06	0,96	1,06
133 A	GESTALGAR - IV	0,96	2,72	10,32	18,73	19,11	0,96	1,06
133 B	GESTALGAR - V	0,96	5,15	22,23	37,68	38,06	0,96	1,06
147 A	LIRIA - I	0,96	1,83	5,52	9,67	10,05	0,96	1,06
147 B	LIRIA - II	0,96	2,11	7,11	12,69	13,07	0,96	1,06
147 C	LIRIA - III	0,96	2,51	9,16	16,56	16,94	0,96	1,06
147 D	LIRIA - IV	0,96	2,72	10,32	18,73	19,11	0,96	1,06
147 E	LIRIA - V	0,96	5,15	22,23	37,68	38,06	0,96	1,06
161 A	MARINES - II	0,96	2,11	7,11	12,69	13,07	0,96	1,06
161 B	MARINES - IV	0,96	2,72	10,32	18,73	19,11	0,96	1,06
161 C	MARINES - V	0,96	5,15	22,23	37,68	38,06	0,96	1,06
182 A	OLOCAU - II	0,96	2,11	7,11	12,69	13,07	0,96	1,06
182 B	OLOCAU - III	0,96	2,51	9,16	16,56	16,94	0,96	1,06
182 C	OLOCAU - IV	0,96	2,72	10,32	18,73	19,11	0,96	1,06
182 D	OLOCAU - V	0,96	5,15	22,23	37,68	38,06	0,96	1,06
191 A	PEDRALBA - II	0,96	2,11	7,11	12,69	13,07	0,96	1,06
191 B	PEDRALBA - III	0,96	2,51	9,16	16,56	16,94	0,96	1,06
191 C	PEDRALBA - IV	0,96	2,72	10,32	18,73	19,11	0,96	1,06
191 D	PEDRALBA - V	0,96	5,15	22,23	37,68	38,06	0,96	1,06
202 A	PUEBLA DE VALLBONA - II	0,96	2,11	7,11	12,69	13,07	0,96	1,06
202 B	PUEBLA DE VALLBONA - III	0,96	2,51	9,16	16,56	16,94	0,96	1,06
202 C	PUEBLA DE VALLBONA - IV	0,96	2,72	10,32	18,73	19,11	0,96	1,06
214 A	RIBARROJA DEL TURIA - I	0,96	2,11	7,11	12,69	13,07	0,96	1,06
214 B	RIBARROJA DEL TURIA - III	0,96	2,51	9,16	16,56	16,94	0,96	1,06

AMBITO TERRITORIAL	OPCION:						
	A	B	C	D	E	F	G
	P"COHB.	P"COHB.	P"COHB.	P"COHB.	P"COHB.	P"COHB.	P"COHB.
214 C RIBARROJA DEL TURIA - IV	0,96	2,72	10,32	18,73	19,11	0,96	1,06
214 D RIBARROJA DEL TURIA - V	0,96	5,15	22,23	37,68	38,06	0,96	1,06
256 A VILLAMARCANTE - II	0,96	2,11	7,11	12,69	13,07	0,96	1,06
256 B VILLAMARCANTE - III	0,96	2,51	9,16	16,56	16,94	0,96	1,06
256 C VILLAMARCANTE - IV	0,96	2,72	10,32	18,73	19,11	0,96	1,06
256 D VILLAMARCANTE - V	0,96	5,15	22,23	37,68	38,06	0,96	1,06
264 A LORIGUILLA NUEVO - III	0,96	2,51	9,16	16,56	16,94	0,96	1,06
4 REQUENA-UTIEL							
108 CHERA	0,96	5,15	22,23	37,68	38,06	0,96	1,06
5 HOYA DE BUÑOL							
12 A ALBORACHE - I	0,96	1,83	5,52	9,67	10,05	0,96	1,06
12 B ALBORACHE - IV	0,96	2,72	10,32	18,73	19,11	0,96	1,06
12 C ALBORACHE - V	0,96	5,15	22,23	37,68	38,06	0,96	1,06
26 A ALFARP - I	0,96	1,83	5,52	9,67	10,05	0,96	1,06
26 B ALFARP - III	0,96	2,51	9,16	16,56	16,94	0,96	1,06
26 C ALFARP - V	0,96	5,15	22,23	37,68	38,06	0,96	1,06
77 A BUÑOL - IV	0,96	2,72	10,32	18,73	19,11	0,96	1,06
77 B BUÑOL - V	0,96	5,15	22,23	37,68	38,06	0,96	1,06
93 A CATADAU - I	0,96	1,83	5,52	9,67	10,05	0,96	1,06
93 B CATADAU - II	0,96	2,11	7,11	12,69	13,07	0,96	1,06
93 C CATADAU - III	0,96	2,51	9,16	16,56	16,94	0,96	1,06
93 D CATADAU - V	0,96	5,15	22,23	37,68	38,06	0,96	1,06
99 CORTES DE PALLAS	0,96	5,15	22,23	37,68	38,06	0,96	1,06
109 A CHESTE - III	0,96	2,51	9,16	16,56	16,94	0,96	1,06
109 B CHESTE - IV	0,96	2,72	10,32	18,73	19,11	0,96	1,06
109 C CHESTE - V	0,96	5,15	22,23	37,68	38,06	0,96	1,06
111 A CHIVA - III	0,96	2,51	9,16	16,56	16,94	0,96	1,06
111 B CHIVA - IV	0,96	2,72	10,32	18,73	19,11	0,96	1,06
111 C CHIVA - V	0,96	5,15	22,23	37,68	38,06	0,96	1,06
115 DOS AGUAS	0,96	5,15	22,23	37,68	38,06	0,96	1,06
136 A GODELLETA - IV	0,96	2,72	10,32	18,73	19,11	0,96	1,06
136 B GODELLETA - V	0,96	5,15	22,23	37,68	38,06	0,96	1,06
136 C GODELLETA - II	0,96	2,11	7,11	12,69	13,07	0,96	1,06
136 D GODELLETA - III	0,96	2,51	9,16	16,56	16,94	0,96	1,06
156 A LLOMBAY - I	0,96	1,83	5,52	9,67	10,05	0,96	1,06
156 B LLOMBAY - II	0,96	2,11	7,11	12,69	13,07	0,96	1,06
156 C LLOMBAY - III	0,96	2,51	9,16	16,56	16,94	0,96	1,06
156 D LLOMBAY - V	0,96	5,15	22,23	37,68	38,06	0,96	1,06
158 A MACASTRE - I	0,96	1,83	5,52	9,67	10,05	0,96	1,06
158 B MACASTRE - IV	0,96	2,72	10,32	18,73	19,11	0,96	1,06
158 C MACASTRE - V	0,96	5,15	22,23	37,68	38,06	0,96	1,06
172 A MONSERRAT - II	0,96	2,11	7,11	12,69	13,07	0,96	1,06
172 B MONSERRAT - III	0,96	2,51	9,16	16,56	16,94	0,96	1,06
172 C MONSERRAT - V	0,96	5,15	22,23	37,68	38,06	0,96	1,06
176 A MONTROY - I	0,96	1,83	5,52	9,67	10,05	0,96	1,06
176 B MONTROY - II	0,96	2,11	7,11	12,69	13,07	0,96	1,06
176 C MONTROY - V	0,96	5,15	22,23	37,68	38,06	0,96	1,06
212 A REAL DE MONTROY - I	0,96	1,83	5,52	9,67	10,05	0,96	1,06
212 B REAL DE MONTROY - II	0,96	2,11	7,11	12,69	13,07	0,96	1,06
212 C REAL DE MONTROY - III	0,96	2,51	9,16	16,56	16,94	0,96	1,06
248 A TURIS - I	0,96	1,83	5,52	9,67	10,05	0,96	1,06
248 B TURIS - II	0,96	2,11	7,11	12,69	13,07	0,96	1,06
248 C TURIS - III	0,96	2,51	9,16	16,56	16,94	0,96	1,06
248 D TURIS - IV	0,96	2,72	10,32	18,73	19,11	0,96	1,06
248 E TURIS - V	0,96	5,15	22,23	37,68	38,06	0,96	1,06
261 YATOVA	0,96	5,15	22,23	37,68	38,06	0,96	1,06
6 SAGUNTO							
10 A ALBALAT DE TARONCHERS - I	0,96	1,83	5,52	9,67	10,03	0,96	1,06
10 B ALBALAT DE TARONCHERS - II	0,96	2,11	7,11	12,69	13,05	0,96	1,06
10 C ALBALAT DE TARONCHERS - V	0,96	5,15	22,23	37,68	38,04	0,96	1,06
24 A ALFARA DE ALGIMIA - I	0,96	1,83	5,52	9,67	10,03	0,96	1,06
24 B ALFARA DE ALGIMIA - II	0,96	2,11	7,11	12,69	13,05	0,96	1,06
28 A ALGAR DE PALANCIA - I	0,96	1,83	5,52	9,67	10,03	0,96	1,06
28 B ALGAR DE PALANCIA - II	0,96	2,11	7,11	12,69	13,05	0,96	1,06
28 C ALGAR DE PALANCIA - V	0,96	5,15	22,23	37,68	38,04	0,96	1,06
30 A ALGIMIA DE ALFARA - I	0,96	1,83	5,52	9,67	10,03	0,96	1,06
30 B ALGIMIA DE ALFARA - III	0,96	2,51	9,16	16,56	16,92	0,96	1,06
52 A BENAVIDES - I	0,96	1,83	5,52	9,67	10,03	0,96	1,06
52 B BENAVIDES - III	0,96	2,51	9,16	16,56	16,92	0,96	1,06
58 A BENIFAIRO DE LES VALLS - I	0,96	1,83	5,52	9,67	10,03	0,96	1,06
82 A CANET DE BERENGUER - IV	0,96	2,72	10,32	18,73	19,09	0,96	1,06
101 A CUART DE LES VALLS - I	0,96	1,83	5,52	9,67	10,03	0,96	1,06
101 B CUART DE LES VALLS - II	0,96	2,11	7,11	12,69	13,05	0,96	1,06
103 A CUARTELL - I	0,96	1,83	5,52	9,67	10,03	0,96	1,06
103 B CUARTELL - III	0,96	2,51	9,16	16,56	16,92	0,96	1,06
120 A ESTIVELLA - I	0,96	1,83	5,52	9,67	10,03	0,96	1,06
120 B ESTIVELLA - II	0,96	2,11	7,11	12,69	13,05	0,96	1,06
120 C ESTIVELLA - III	0,96	2,51	9,16	16,56	16,92	0,96	1,06
120 D ESTIVELLA - V	0,96	5,15	22,23	37,68	38,04	0,96	1,06
122 A FAURA - I	0,96	1,83	5,52	9,67	10,03	0,96	1,06
134 A GILET - I	0,96	1,83	5,52	9,67	10,03	0,96	1,06
134 B GILET - II	0,96	2,11	7,11	12,69	13,05	0,96	1,06
134 C GILET - V	0,96	5,15	22,23	37,68	38,04	0,96	1,06
163 A MASALFASAR - I	0,96	1,83	5,52	9,67	10,03	0,96	1,06
163 B MASALFASAR - II	0,96	2,11	7,11	12,69	13,05	0,96	1,06
164 A MASAMAGRELL - I	0,96	1,83	5,52	9,67	10,03	0,96	1,06
164 B MASAMAGRELL - II	0,96	2,11	7,11	12,69	13,05	0,96	1,06
177 A MUSEROS - I	0,96	1,83	5,52	9,67	10,03	0,96	1,06

		OPCION:	A	B	C	D	E	F	G	
AMBITO TERRITORIAL		P"COMB.	P"COMB.	P"COMB.	P"COMB.	P"COMB.	P"COMB.	P"COMB.	P"COMB.	
177	B	MUSEROS - II	0,96	2,11	7,11	12,69	13,05	0,96	1,06	
177	C	MUSEROS - III	0,96	2,51	9,16	16,56	16,92	0,96	1,06	
178	A	NAQUERA - II	0,96	2,11	7,11	12,69	13,05	0,96	1,06	
178	B	NAQUERA - III	0,96	2,51	9,16	16,56	16,92	0,96	1,06	
178	C	NAQUERA - V	0,96	5,15	22,23	37,68	38,04	0,96	1,06	
192	A	PETRES - I	0,96	1,83	5,52	9,67	10,03	0,96	1,06	
192	B	PETRES - II	0,96	2,11	7,11	12,69	13,05	0,96	1,06	
199	A	PUEBLA DE FARNALS - I	0,96	1,83	5,52	9,67	10,03	0,96	1,06	
199	B	PUEBLA DE FARNALS - II	0,96	2,11	7,11	12,69	13,05	0,96	1,06	
204	A	PUIG - I	0,96	1,83	5,52	9,67	10,03	0,96	1,06	
204	B	PUIG - II	0,96	2,11	7,11	12,69	13,05	0,96	1,06	
204	C	PUIG - III	0,96	2,51	9,16	16,56	16,92	0,96	1,06	
205	A	PUZOL - I	0,96	1,83	5,52	9,67	10,03	0,96	1,06	
205	B	PUZOL - II	0,96	2,11	7,11	12,69	13,05	0,96	1,06	
205	C	PUZOL - III	0,96	2,51	9,16	16,56	16,92	0,96	1,06	
205	D	PUZOL - IV	0,96	2,72	10,32	18,73	19,09	0,96	1,06	
207	A	RAFELBUÑOL - I	0,96	1,83	5,52	9,67	10,03	0,96	1,06	
207	B	RAFELBUÑOL - III	0,96	2,51	9,16	16,56	16,92	0,96	1,06	
220	A	SAGUNTO - I	0,96	1,83	5,52	9,67	10,03	0,96	1,06	
220	B	SAGUNTO - II	0,96	2,11	7,11	12,69	13,05	0,96	1,06	
220	C	SAGUNTO - III	0,96	2,51	9,16	16,56	16,92	0,96	1,06	
220	D	SAGUNTO - IV	0,96	2,72	10,32	18,73	19,09	0,96	1,06	
220	E	SAGUNTO - V	0,96	5,15	22,23	37,68	38,04	0,96	1,06	
224	A	SEGART - I	0,96	1,83	5,52	9,67	10,03	0,96	1,06	
224	B	SEGART - V	0,96	5,15	22,23	37,68	38,04	0,96	1,06	
228	A	SERRA - III	0,96	2,51	9,16	16,56	16,92	0,96	1,06	
228	B	SERRA - V	0,96	5,15	22,23	37,68	38,04	0,96	1,06	
245	A	TORRES-TORRES - I	0,96	1,83	5,52	9,67	10,03	0,96	1,06	
245	B	TORRES-TORRES - III	0,96	2,51	9,16	16,56	16,92	0,96	1,06	
245	C	TORRES-TORRES - V	0,96	5,15	22,23	37,68	38,04	0,96	1,06	
7	HUERTA DE VALENCIA									
	5	A	ALACUAS - II	0,96	2,11	7,11	12,69	13,05	0,96	1,06
		B	ALACUAS - III	0,96	2,51	9,16	16,56	16,92	0,96	1,06
		C	ALACUAS - IV	0,96	2,72	10,32	18,73	19,09	0,96	1,06
	7	A	ALBAL - I	0,96	1,83	5,52	9,67	10,03	0,96	1,06
		B	ALBAL - II	0,96	2,11	7,11	12,69	13,05	0,96	1,06
		C	ALBAL - III	0,96	2,51	9,16	16,56	16,92	0,96	1,06
		D	ALBAL - IV	0,96	2,72	10,32	18,73	19,09	0,96	1,06
	9	A	ALBALAT DELS SORELLS - I	0,96	1,83	5,52	9,67	10,03	0,96	1,06
		B	ALBALAT DELS SORELLS - III	0,96	2,51	9,16	16,56	16,92	0,96	1,06
	13	A	ALBORAYA - I	0,96	1,83	5,52	9,67	10,03	0,96	1,06
	14	A	ALBUIXECH - I	0,96	1,83	5,52	9,67	10,03	0,96	1,06
		B	ALBUIXECH - II	0,96	2,11	7,11	12,69	13,05	0,96	1,06
	15	A	ALCACER - II	0,96	2,11	7,11	12,69	13,05	0,96	1,06
		B	ALCACER - III	0,96	2,51	9,16	16,56	16,92	0,96	1,06
	21	A	ALDAYA - III	0,96	2,51	9,16	16,56	16,92	0,96	1,06
		B	ALDAYA - IV	0,96	2,72	10,32	18,73	19,09	0,96	1,06
	22	A	ALFAR - I	0,96	1,83	5,52	9,67	10,03	0,96	1,06
		B	ALFAR - II	0,96	2,11	7,11	12,69	13,05	0,96	1,06
		C	ALFAR - V	0,96	5,15	22,23	37,68	38,04	0,96	1,06
	25	A	ALFARA DE PATRIARCA - II	0,96	2,11	7,11	12,69	13,05	0,96	1,06
		B	ALFARA DE PATRIARCA - III	0,96	2,51	9,16	16,56	16,92	0,96	1,06
	32	A	ALMACERA - I	0,96	1,83	5,52	9,67	10,03	0,96	1,06
	54	A	BENETUSER - III	0,96	2,51	9,16	16,56	16,92	0,96	1,06
	65	A	BENIPARRELL - I	0,96	1,83	5,52	9,67	10,03	0,96	1,06
		B	BENIPARRELL - III	0,96	2,51	9,16	16,56	16,92	0,96	1,06
		C	BENIPARRELL - IV	0,96	2,72	10,32	18,73	19,09	0,96	1,06
	74	A	BONREPOS Y MIRABELL - I	0,96	1,83	5,52	9,67	10,03	0,96	1,06
	78	A	BURJASOT - I	0,96	1,83	5,52	9,67	10,03	0,96	1,06
	94	A	CATARROJA - I	0,96	1,83	5,52	9,67	10,03	0,96	1,06
		B	CATARROJA - II	0,96	2,11	7,11	12,69	13,05	0,96	1,06
		C	CATARROJA - III	0,96	2,51	9,16	16,56	16,92	0,96	1,06
	102	A	CUART DE POBLET - III	0,96	2,51	9,16	16,56	16,92	0,96	1,06
		B	CUART DE POBLET - IV	0,96	2,72	10,32	18,73	19,09	0,96	1,06
		C	CUART DE POBLET - V	0,96	5,15	22,23	37,68	38,04	0,96	1,06
	110	A	CHIRIVELLA - II	0,96	2,11	7,11	12,69	13,05	0,96	1,06
		B	CHIRIVELLA - III	0,96	2,51	9,16	16,56	16,92	0,96	1,06
	116	A	ELIANA (LA) - IV	0,96	2,72	10,32	18,73	19,09	0,96	1,06
	117	A	EMPERADOR - I	0,96	1,83	5,52	9,67	10,03	0,96	1,06
	126	A	FOYOS - I	0,96	1,83	5,52	9,67	10,03	0,96	1,06
		B	FOYOS - II	0,96	2,11	7,11	12,69	13,05	0,96	1,06
		C	FOYOS - III	0,96	2,51	9,16	16,56	16,92	0,96	1,06
	135	A	GODELLA - I	0,96	1,83	5,52	9,67	10,03	0,96	1,06
		B	GODELLA - II	0,96	2,11	7,11	12,69	13,05	0,96	1,06
	152	A	LUGAR NUEVO DE LA CORONA - II	0,96	2,11	7,11	12,69	13,05	0,96	1,06
	159	A	MANISES - III	0,96	2,51	9,16	16,56	16,92	0,96	1,06
		B	MANISES - IV	0,96	2,72	10,32	18,73	19,09	0,96	1,06
		C	MANISES - V	0,96	5,15	22,23	37,68	38,04	0,96	1,06
	165	A	MASANASA - I	0,96	1,83	5,52	9,67	10,03	0,96	1,06
		B	MASANASA - II	0,96	2,11	7,11	12,69	13,05	0,96	1,06
	166	A	MELIANA - I	0,96	1,83	5,52	9,67	10,03	0,96	1,06
	169	A	MISLATA - III	0,96	2,51	9,16	16,56	16,92	0,96	1,06
	171	A	MONCADA - I	0,96	1,83	5,52	9,67	10,03	0,96	1,06
		B	MONCADA - II	0,96	2,11	7,11	12,69	13,05	0,96	1,06
		C	MONCADA - III	0,96	2,51	9,16	16,56	16,92	0,96	1,06
	186	A	PAIPIORTA - II	0,96	2,11	7,11	12,69	13,05	0,96	1,06
		B	PAIPIORTA - III	0,96	2,51	9,16	16,56	16,92	0,96	1,06
	190	A	PATERNA - I	0,96	1,83	5,52	9,67	10,03	0,96	1,06

		OPCION:	A	B	C	D	E	F	G
AMBITO TERRITORIAL		P"COMB.	P"COMB.	P"COMB.	P"COMB.	P"COMB.	P"COMB.	P"COMB.	P"COMB.
190 B	PATERNA - II	0,96	2,11	7,11	12,69	13,05	0,96	1,06	
190 C	PATERNA - III	0,96	2,51	9,16	16,56	16,92	0,96	1,06	
190 D	PATERNA - IV	0,96	2,72	10,32	18,73	19,09	0,96	1,06	
190 E	PATERNA - V	0,96	5,15	22,23	37,68	38,04	0,96	1,06	
193 A	PICANA - II	0,96	2,11	7,11	12,69	13,05	0,96	1,06	
193 B	PICANA - III	0,96	2,51	9,16	16,56	16,92	0,96	1,06	
194 A	PICASENT - I	0,96	1,83	5,52	9,67	10,03	0,96	1,06	
194 B	PICASENT - II	0,96	2,11	7,11	12,69	13,05	0,96	1,06	
194 C	PICASENT - III	0,96	2,51	9,16	16,56	16,92	0,96	1,06	
216 A	ROCAFORT - I	0,96	1,83	5,52	9,67	10,03	0,96	1,06	
216 B	ROCAFORT - II	0,96	2,11	7,11	12,69	13,05	0,96	1,06	
223 A	SEDAVI - I	0,96	1,83	5,52	9,67	10,03	0,96	1,06	
223 B	SEDAVI - II	0,96	2,11	7,11	12,69	13,05	0,96	1,06	
230 A	SILLA - I	0,96	1,83	5,52	9,67	10,03	0,96	1,06	
230 B	SILLA - II	0,96	2,11	7,11	12,69	13,05	0,96	1,06	
230 C	SILLA - IV	0,96	2,72	10,32	18,73	19,09	0,96	1,06	
237 A	TABERNES BLANQUES - I	0,96	1,83	5,52	9,67	10,03	0,96	1,06	
244 A	TORRENTE - I	0,96	1,83	5,52	9,67	10,03	0,96	1,06	
244 B	TORRENTE - II	0,96	2,11	7,11	12,69	13,05	0,96	1,06	
244 C	TORRENTE - III	0,96	2,51	9,16	16,56	16,92	0,96	1,06	
244 D	TORRENTE - IV	0,96	2,72	10,32	18,73	19,09	0,96	1,06	
244 E	TORRENTE - V	0,96	5,15	22,23	37,68	38,04	0,96	1,06	
250 A	VALENCIA - I	0,96	1,83	5,52	9,67	10,03	0,96	1,06	
250 B	VALENCIA - II	0,96	2,11	7,11	12,69	13,05	0,96	1,06	
250 C	VALENCIA - III	0,96	2,51	9,16	16,56	16,92	0,96	1,06	
250 D	VALENCIA - V	0,96	5,15	22,23	37,68	38,04	0,96	1,06	
260 A	VINALESA - I	0,96	1,83	5,52	9,67	10,03	0,96	1,06	
260 B	VINALESA - II	0,96	2,11	7,11	12,69	13,05	0,96	1,06	
B RIBERAS DEL JUCAR									
8 A	ALBALAT DE LA RIBERA - I	0,96	1,83	5,52	9,67	10,03	0,96	1,06	
11 A	ALBERIQUE - II	0,96	2,11	7,11	12,69	13,05	0,96	1,06	
11 B	ALBERIQUE - III	0,96	2,51	9,16	16,56	16,92	0,96	1,06	
11 C	ALBERIQUE - IV	0,96	2,72	10,32	18,73	19,09	0,96	1,06	
16 A	ALCANTARA DE JUCAR - II	0,96	2,11	7,11	12,69	13,05	0,96	1,06	
17 A	ALCIRA - I	0,96	1,83	5,52	9,67	10,03	0,96	1,06	
17 B	ALCIRA - II	0,96	2,11	7,11	12,69	13,05	0,96	1,06	
17 C	ALCIRA - III	0,96	2,51	9,16	16,56	16,92	0,96	1,06	
17 D	ALCIRA - IV	0,96	2,72	10,32	18,73	19,09	0,96	1,06	
17 E	ALCIRA - V	0,96	5,15	22,23	37,68	38,04	0,96	1,06	
19 A	ALCUDIA DE CARLET - II	0,96	2,11	7,11	12,69	13,05	0,96	1,06	
19 B	ALCUDIA DE CARLET - IV	0,96	2,72	10,32	18,73	19,09	0,96	1,06	
29 A	ALGEMESI - I	0,96	1,83	5,52	9,67	10,03	0,96	1,06	
29 B	ALGEMESI - II	0,96	2,11	7,11	12,69	13,05	0,96	1,06	
29 C	ALGEMESI - III	0,96	2,51	9,16	16,56	16,92	0,96	1,06	
29 D	ALGEMESI - IV	0,96	2,72	10,32	18,73	19,09	0,96	1,06	
31 A	ALGINET - II	0,96	2,11	7,11	12,69	13,05	0,96	1,06	
31 B	ALGINET - III	0,96	2,51	9,16	16,56	16,92	0,96	1,06	
31 C	ALGINET - IV	0,96	2,72	10,32	18,73	19,09	0,96	1,06	
35 A	ALMUSAFES - II	0,96	2,11	7,11	12,69	13,05	0,96	1,06	
35 B	ALMUSAFES - III	0,96	2,51	9,16	16,56	16,92	0,96	1,06	
40 A	ANTELLA - I	0,96	1,83	5,52	9,67	10,03	0,96	1,06	
40 B	ANTELLA - II	0,96	2,11	7,11	12,69	13,05	0,96	1,06	
53 A	BENEGIDA - II	0,96	2,11	7,11	12,69	13,05	0,96	1,06	
53 B	BENEGIDA - III	0,96	2,51	9,16	16,56	16,92	0,96	1,06	
60 A	BENIFAYO - II	0,96	2,11	7,11	12,69	13,05	0,96	1,06	
60 B	BENIFAYO - III	0,96	2,51	9,16	16,56	16,92	0,96	1,06	
63 A	BENIMODO - II	0,96	2,11	7,11	12,69	13,05	0,96	1,06	
63 B	BENIMODO - III	0,96	2,51	9,16	16,56	16,92	0,96	1,06	
63 C	BENIMODO - IV	0,96	2,72	10,32	18,73	19,09	0,96	1,06	
64 A	BENIMUSLEM - II	0,96	2,11	7,11	12,69	13,05	0,96	1,06	
64 B	BENIMUSLEM - III	0,96	2,51	9,16	16,56	16,92	0,96	1,06	
83 A	CARCAGENTE - I	0,96	1,83	5,52	9,67	10,03	0,96	1,06	
83 B	CARCAGENTE - II	0,96	2,11	7,11	12,69	13,05	0,96	1,06	
83 C	CARCAGENTE - III	0,96	2,51	9,16	16,56	16,92	0,96	1,06	
83 D	CARCAGENTE - IV	0,96	2,72	10,32	18,73	19,09	0,96	1,06	
83 E	CARCAGENTE - V	0,96	5,15	22,23	37,68	38,04	0,96	1,06	
84 A	CARCER - II	0,96	2,11	7,11	12,69	13,05	0,96	1,06	
84 B	CARCER - III	0,96	2,51	9,16	16,56	16,92	0,96	1,06	
85 A	CARLET - II	0,96	2,11	7,11	12,69	13,05	0,96	1,06	
85 B	CARLET - III	0,96	2,51	9,16	16,56	16,92	0,96	1,06	
85 C	CARLET - IV	0,96	2,72	10,32	18,73	19,09	0,96	1,06	
98 A	CORBERA DE ALCIRA - I	0,96	1,83	5,52	9,67	10,03	0,96	1,06	
98 B	CORBERA DE ALCIRA - II	0,96	2,11	7,11	12,69	13,05	0,96	1,06	
100 A	COTES - II	0,96	2,11	7,11	12,69	13,05	0,96	1,06	
105 A	CULLERA - I	0,96	1,83	5,52	9,67	10,03	0,96	1,06	
105 B	CULLERA - II	0,96	2,11	7,11	12,69	13,05	0,96	1,06	
123 A	FAVARETA - I	0,96	1,83	5,52	9,67	10,03	0,96	1,06	
125 A	FORTALENY - II	0,96	2,11	7,11	12,69	13,05	0,96	1,06	
130 A	GABARDA - I	0,96	1,83	5,52	9,67	10,03	0,96	1,06	
130 B	GABARDA - II	0,96	2,11	7,11	12,69	13,05	0,96	1,06	
130 C	GABARDA - III	0,96	2,51	9,16	16,56	16,92	0,96	1,06	
130 D	GABARDA - IV	0,96	2,72	10,32	18,73	19,09	0,96	1,06	
139 A	GUADASUAR - I	0,96	1,83	5,52	9,67	10,03	0,96	1,06	
139 B	GUADASUAR - II	0,96	2,11	7,11	12,69	13,05	0,96	1,06	
139 C	GUADASUAR - III	0,96	2,51	9,16	16,56	16,92	0,96	1,06	
139 D	GUADASUAR - IV	0,96	2,72	10,32	18,73	19,09	0,96	1,06	
139 E	GUADASUAR - V	0,96	5,15	22,23	37,68	38,04	0,96	1,06	
155 A	LLAURI - I	0,96	1,83	5,52	9,67	10,03	0,96	1,06	

AMBITO TERRITORIAL	OPCION:	A	B	C	D	E	F	G
	P"COMB.	P"COMB.	P"COMB.	P"COMB.	P"COMB.	P"COMB.	P"COMB.	P"COMB.
155 B LLAURI - II	0,96	2,11	7,11	12,69	13,05	0,96	1,06	
162 A MASALAVES - III	0,96	2,51	9,16	16,56	16,92	0,96	1,06	
162 B MASALAVES - IV	0,96	2,72	10,32	18,73	19,09	0,96	1,06	
197 A POLIÑA DE JUCAR - I	0,96	1,83	5,52	9,67	10,03	0,96	1,06	
203 A PUEBLA LARGA - I	0,96	1,83	5,52	9,67	10,03	0,96	1,06	
203 B PUEBLA LARGA - II	0,96	2,11	7,11	12,69	13,05	0,96	1,06	
203 C PUEBLA LARGA - III	0,96	2,51	9,16	16,56	16,92	0,96	1,06	
203 D PUEBLA LARGA - IV	0,96	2,72	10,32	18,73	19,09	0,96	1,06	
215 A RIOLA - I	0,96	1,83	5,52	9,67	10,03	0,96	1,06	
222 A SAN JUAN DE ENOVA - IV	0,96	2,72	10,32	18,73	19,09	0,96	1,06	
225 A SELLENT - II	0,96	2,11	7,11	12,69	13,05	0,96	1,06	
225 B SELLENT - III	0,96	2,51	9,16	16,56	16,92	0,96	1,06	
227 A SEÑERA - IV	0,96	2,72	10,32	18,73	19,09	0,96	1,06	
233 A SOLLANA - I	0,96	1,83	5,52	9,67	10,03	0,96	1,06	
235 A SUECA - I	0,96	1,83	5,52	9,67	10,03	0,96	1,06	
235 B SUECA - II	0,96	2,11	7,11	12,69	13,05	0,96	1,06	
236 A SUMACARCEL - I	0,96	1,83	5,52	9,67	10,03	0,96	1,06	
236 B SUMACARCEL - V	0,96	5,15	22,23	37,68	38,04	0,96	1,06	
246 A TOUS - I	0,96	1,83	5,52	9,67	10,03	0,96	1,06	
246 B TOUS - II	0,96	2,11	7,11	12,69	13,05	0,96	1,06	
246 C TOUS - V	0,96	5,15	22,23	37,68	38,04	0,96	1,06	
257 A VILLANUEVA DE CASTELLON - II	0,96	2,11	7,11	12,69	13,05	0,96	1,06	
257 B VILLANUEVA DE CASTELLON - III	0,96	2,51	9,16	16,56	16,92	0,96	1,06	
257 C VILLANUEVA DE CASTELLON - IV	0,96	2,72	10,32	18,73	19,09	0,96	1,06	
9 GANDIA								
2 A ADOR - I	0,96	1,83	5,52	9,67	10,03	0,96	1,06	
23 A ALFAHUIR - I	0,96	1,83	5,52	9,67	10,03	0,96	1,06	
23 B ALFAHUIR - II	0,96	2,11	7,11	12,69	13,05	0,96	1,06	
33 A ALMISERAT - I	0,96	1,83	5,52	9,67	10,03	0,96	1,06	
33 B ALMISERAT - II	0,96	2,11	7,11	12,69	13,05	0,96	1,06	
34 A ALMOINES - II	0,96	2,11	7,11	12,69	13,05	0,96	1,06	
37 A ALQUERIA DE LA CONDESA - I	0,96	1,83	5,52	9,67	10,03	0,96	1,06	
46 A BARIG - III	0,96	2,51	9,16	16,56	16,92	0,96	1,06	
46 B BARIG - V	0,96	5,15	22,23	37,68	38,04	0,96	1,06	
48 A BELLREGUART - I	0,96	1,83	5,52	9,67	10,03	0,96	1,06	
48 B BELLREGUART - II	0,96	2,11	7,11	12,69	13,05	0,96	1,06	
55 A BENIARJO - I	0,96	1,83	5,52	9,67	10,03	0,96	1,06	
55 B BENIARJO - II	0,96	2,11	7,11	12,69	13,05	0,96	1,06	
59 A BENIFAIRO DE VALLDIGNA - I	0,96	1,83	5,52	9,67	10,03	0,96	1,06	
59 B BENIFAIRO DE VALLDIGNA - II	0,96	2,11	7,11	12,69	13,05	0,96	1,06	
61 A BENIFLA - I	0,96	1,83	5,52	9,67	10,03	0,96	1,06	
66 A BENIRREDRA - I	0,96	1,83	5,52	9,67	10,03	0,96	1,06	
91 A CASTELLONET - I	0,96	1,83	5,52	9,67	10,03	0,96	1,06	
91 B CASTELLONET - II	0,96	2,11	7,11	12,69	13,05	0,96	1,06	
113 A DAIMUZ - I	0,96	1,83	5,52	9,67	10,03	0,96	1,06	
127 A FUENTE ENCARROZ - I	0,96	1,83	5,52	9,67	10,03	0,96	1,06	
127 B FUENTE ENCARROZ - II	0,96	2,11	7,11	12,69	13,05	0,96	1,06	
131 A GANDIA - I	0,96	1,83	5,52	9,67	10,03	0,96	1,06	
131 B GANDIA - II	0,96	2,11	7,11	12,69	13,05	0,96	1,06	
140 A GUARDAMAR - I	0,96	1,83	5,52	9,67	10,03	0,96	1,06	
143 A JARACO - I	0,96	1,83	5,52	9,67	10,03	0,96	1,06	
143 B JARACO - II	0,96	2,11	7,11	12,69	13,05	0,96	1,06	
146 A JERESA - I	0,96	1,83	5,52	9,67	10,03	0,96	1,06	
153 A LUGAR NUEVO SAN JERONIMO - II	0,96	2,11	7,11	12,69	13,05	0,96	1,06	
153 B LUGAR NUEVO SAN JERONIMO - III	0,96	2,51	9,16	16,56	16,92	0,96	1,06	
168 A MIRAMAR - I	0,96	1,83	5,52	9,67	10,03	0,96	1,06	
181 A OLIVA - I	0,96	1,83	5,52	9,67	10,03	0,96	1,06	
181 B OLIVA - II	0,96	2,11	7,11	12,69	13,05	0,96	1,06	
187 A PALMA DE GANDIA - I	0,96	1,83	5,52	9,67	10,03	0,96	1,06	
187 B PALMA DE GANDIA - II	0,96	2,11	7,11	12,69	13,05	0,96	1,06	
187 C PALMA DE GANDIA - III	0,96	2,51	9,16	16,56	16,92	0,96	1,06	
188 A PALMERA - I	0,96	1,83	5,52	9,67	10,03	0,96	1,06	
195 A PILES - I	0,96	1,83	5,52	9,67	10,03	0,96	1,06	
198 A POTRIES - I	0,96	1,83	5,52	9,67	10,03	0,96	1,06	
198 B POTRIES - II	0,96	2,11	7,11	12,69	13,05	0,96	1,06	
208 A RAFELCOFER - I	0,96	1,83	5,52	9,67	10,03	0,96	1,06	
208 B RAFELCOFER - II	0,96	2,11	7,11	12,69	13,05	0,96	1,06	
211 A REAL DE GANDIA - I	0,96	1,83	5,52	9,67	10,03	0,96	1,06	
211 B REAL DE GANDIA - II	0,96	2,11	7,11	12,69	13,05	0,96	1,06	
218 A ROTOVA - I	0,96	1,83	5,52	9,67	10,03	0,96	1,06	
218 B ROTOVA - II	0,96	2,11	7,11	12,69	13,05	0,96	1,06	
231 A SIMAT DE VALLDIGNA - I	0,96	1,83	5,52	9,67	10,03	0,96	1,06	
231 B SIMAT DE VALLDIGNA - II	0,96	2,11	7,11	12,69	13,05	0,96	1,06	
231 C SIMAT DE VALLDIGNA - III	0,96	2,51	9,16	16,56	16,92	0,96	1,06	
231 D SIMAT DE VALLDIGNA - V	0,96	5,15	22,23	37,68	38,04	0,96	1,06	
238 A TABERNES DE VALLDIGNA - I	0,96	1,83	5,52	9,67	10,03	0,96	1,06	
238 B TABERNES DE VALLDIGNA - II	0,96	2,11	7,11	12,69	13,05	0,96	1,06	
255 A VILLALONGA - I	0,96	1,83	5,52	9,67	10,03	0,96	1,06	
255 B VILLALONGA - V	0,96	5,15	22,23	37,68	38,04	0,96	1,06	
11 ENGUERA Y LA CANAL								
39 A ANNA - II	0,96	2,11	7,11	12,69	13,07	0,96	1,06	
39 B ANNA - III	0,96	2,51	9,16	16,56	16,94	0,96	1,06	
39 C ANNA - IV	0,96	2,72	10,32	18,73	19,11	0,96	1,06	
39 D ANNA - V	0,96	5,15	22,23	37,68	38,06	0,96	1,06	
71 A BICORP - IV	0,96	2,72	10,32	18,73	19,11	0,96	1,06	
71 B BICORP - V	0,96	5,15	22,23	37,68	38,06	0,96	1,06	
73 A BOLBAITE - III	0,96	2,51	9,16	16,56	16,94	0,96	1,06	
73 B BOLBAITE - IV	0,96	2,72	10,32	18,73	19,11	0,96	1,06	

OPCION:			A	B	C	D	E	F	G
AMBITO TERRITORIAL			P"COMB.	P"COMB.	P"COMB.	P"COMB.	P"COMB.	P"COMB.	P"COMB.
73	C	BOLBAITE - V	0,96	5,15	22,23	37,68	38,06	0,96	1,06
107	A	CHELLA - III	0,96	2,51	9,16	16,56	16,94	0,96	1,06
107	B	CHELLA - IV	0,96	2,72	10,32	18,73	19,11	0,96	1,06
107	C	CHELLA - V	0,96	5,15	22,23	37,68	38,06	0,96	1,06
118	A	ENGUERA - III	0,96	2,51	9,16	16,56	16,94	0,96	1,06
118	B	ENGUERA - IV	0,96	2,72	10,32	18,73	19,11	0,96	1,06
118	C	ENGUERA - V	0,96	5,15	22,23	37,68	38,06	0,96	1,06
121	A	ESTUBENY - II	0,96	2,11	7,11	12,69	13,07	0,96	1,06
121	B	ESTUBENY - III	0,96	2,51	9,16	16,56	16,94	0,96	1,06
167	A	MILLARES - V	0,96	5,15	22,23	37,68	38,06	0,96	1,06
179	A	NAVARRRES - IV	0,96	2,72	10,32	18,73	19,11	0,96	1,06
179	B	NAVARRRES - V	0,96	5,15	22,23	37,68	38,06	0,96	1,06
206	A	QUESA - IV	0,96	2,72	10,32	18,73	19,11	0,96	1,06
206	B	QUESA - V	0,96	5,15	22,23	37,68	38,06	0,96	1,06
12	LA COSTERA DE JATIVA								
20	A	ALCUDIA DE Crespins - II	0,96	2,11	7,11	12,69	13,07	0,96	1,06
20	B	ALCUDIA DE Crespins - III	0,96	2,51	9,16	16,56	16,94	0,96	1,06
20	C	ALCUDIA DE Crespins - V	0,96	5,15	22,23	37,68	38,06	0,96	1,06
45	A	BARCHETA - I	0,96	1,83	5,52	9,67	10,05	0,96	1,06
45	B	BARCHETA - II	0,96	2,11	7,11	12,69	13,07	0,96	1,06
45	C	BARCHETA - III	0,96	2,51	9,16	16,56	16,94	0,96	1,06
45	D	BARCHETA - IV	0,96	2,72	10,32	18,73	19,11	0,96	1,06
45	E	BARCHETA - V	0,96	5,15	22,23	37,68	38,06	0,96	1,06
81	A	CANALS - II	0,96	2,11	7,11	12,69	13,07	0,96	1,06
81	B	CANALS - III	0,96	2,51	9,16	16,56	16,94	0,96	1,06
81	C	CANALS - IV	0,96	2,72	10,32	18,73	19,11	0,96	1,06
96	A	CERDA - IV	0,96	2,72	10,32	18,73	19,11	0,96	1,06
96	B	CERDA - V	0,96	5,15	22,23	37,68	38,06	0,96	1,06
119	A	ENOVA - II	0,96	2,11	7,11	12,69	13,07	0,96	1,06
119	B	ENOVA - III	0,96	2,51	9,16	16,56	16,94	0,96	1,06
119	C	ENOVA - IV	0,96	2,72	10,32	18,73	19,11	0,96	1,06
128	A	FUENTE LA HIGUERA - V	0,96	5,15	22,23	37,68	38,06	0,96	1,06
132	A	GENOVES - I	0,96	1,83	5,52	9,67	10,05	0,96	1,06
132	B	GENOVES - II	0,96	2,11	7,11	12,69	13,07	0,96	1,06
132	C	GENOVES - III	0,96	2,51	9,16	16,56	16,94	0,96	1,06
132	D	GENOVES - IV	0,96	2,72	10,32	18,73	19,11	0,96	1,06
137	A	GRANJA DE LA COSTERA (LA) - IV	0,96	2,72	10,32	18,73	19,11	0,96	1,06
145	A	JATIVA - I	0,96	1,83	5,52	9,67	10,05	0,96	1,06
145	B	JATIVA - II	0,96	2,11	7,11	12,69	13,07	0,96	1,06
145	C	JATIVA - III	0,96	2,51	9,16	16,56	16,94	0,96	1,06
145	D	JATIVA - IV	0,96	2,72	10,32	18,73	19,11	0,96	1,06
145	E	JATIVA - V	0,96	5,15	22,23	37,68	38,06	0,96	1,06
151	A	LUGAR NUEVO DE FENOLLET - III	0,96	2,51	9,16	16,56	16,94	0,96	1,06
151	B	LUGAR NUEVO DE FENOLLET - IV	0,96	2,72	10,32	18,73	19,11	0,96	1,06
154	A	LLANERA DE RANES - I	0,96	1,83	5,52	9,67	10,05	0,96	1,06
154	B	LLANERA DE RANES - III	0,96	2,51	9,16	16,56	16,94	0,96	1,06
154	C	LLANERA DE RANES - IV	0,96	2,72	10,32	18,73	19,11	0,96	1,06
154	D	LLANERA DE RANES - V	0,96	5,15	22,23	37,68	38,06	0,96	1,06
157	A	LLOSA DE RANES - I	0,96	1,83	5,52	9,67	10,05	0,96	1,06
157	B	LLOSA DE RANES - II	0,96	2,11	7,11	12,69	13,07	0,96	1,06
157	C	LLOSA DE RANES - IV	0,96	2,72	10,32	18,73	19,11	0,96	1,06
160	A	MANUEL - I	0,96	1,83	5,52	9,67	10,05	0,96	1,06
160	B	MANUEL - III	0,96	2,51	9,16	16,56	16,94	0,96	1,06
170	A	MOGENTE - IV	0,96	2,72	10,32	18,73	19,11	0,96	1,06
170	B	MOGENTE - V	0,96	5,15	22,23	37,68	38,06	0,96	1,06
174	A	MONTESA - I	0,96	1,83	5,52	9,67	10,05	0,96	1,06
174	B	MONTESA - II	0,96	2,11	7,11	12,69	13,07	0,96	1,06
174	C	MONTESA - III	0,96	2,51	9,16	16,56	16,94	0,96	1,06
174	D	MONTESA - IV	0,96	2,72	10,32	18,73	19,11	0,96	1,06
174	E	MONTESA - V	0,96	5,15	22,23	37,68	38,06	0,96	1,06
180	A	NOVELE - II	0,96	2,11	7,11	12,69	13,07	0,96	1,06
209	A	RAFELGUARAF - III	0,96	2,51	9,16	16,56	16,94	0,96	1,06
209	B	RAFELGUARAF - IV	0,96	2,72	10,32	18,73	19,11	0,96	1,06
209	C	RAFELGUARAF - V	0,96	5,15	22,23	37,68	38,06	0,96	1,06
217	A	ROTGLA Y CORBERA - I	0,96	1,83	5,52	9,67	10,05	0,96	1,06
217	B	ROTGLA Y CORBERA - IV	0,96	2,72	10,32	18,73	19,11	0,96	1,06
243	A	TORRELLA - IV	0,96	2,72	10,32	18,73	19,11	0,96	1,06
251	A	VALLADA - III	0,96	2,51	9,16	16,56	16,94	0,96	1,06
251	B	VALLADA - IV	0,96	2,72	10,32	18,73	19,11	0,96	1,06
251	C	VALLADA - V	0,96	5,15	22,23	37,68	38,06	0,96	1,06
253	A	VALLS - IV	0,96	2,72	10,32	18,73	19,11	0,96	1,06
13	VALLES DE ALBAIDA								
3	A	ADZANETA DE ALBAIDA - IV	0,96	2,72	10,32	18,73	19,11	0,96	1,06
3	B	ADZANETA DE ALBAIDA - V	0,96	5,15	22,23	37,68	38,06	0,96	1,06
4	A	AGULLENT - IV	0,96	2,72	10,32	18,73	19,11	0,96	1,06
4	B	AGULLENT - V	0,96	5,15	22,23	37,68	38,06	0,96	1,06
6	A	ALBAIDA - IV	0,96	2,72	10,32	18,73	19,11	0,96	1,06
6	B	ALBAIDA - V	0,96	5,15	22,23	37,68	38,06	0,96	1,06
27	A	ALFARRASI - V	0,96	5,15	22,23	37,68	38,06	0,96	1,06
42	A	AYELO DE MALFERIT - V	0,96	5,15	22,23	37,68	38,06	0,96	1,06
43	A	AYELO DE RUGAT - IV	0,96	2,72	10,32	18,73	19,11	0,96	1,06
43	B	AYELO DE RUGAT - V	0,96	5,15	22,23	37,68	38,06	0,96	1,06
47	A	BELGIDA - IV	0,96	2,72	10,32	18,73	19,11	0,96	1,06
47	B	BELGIDA - V	0,96	5,15	22,23	37,68	38,06	0,96	1,06
49	A	BELLUS - V	0,96	5,15	22,23	37,68	38,06	0,96	1,06
56	A	BENIATJAR - V	0,96	5,15	22,23	37,68	38,06	0,96	1,06
57	A	BENICOLET - IV	0,96	2,72	10,32	18,73	19,11	0,96	1,06
57	B	BENICOLET - V	0,96	5,15	22,23	37,68	38,06	0,96	1,06

AMBITO TERRITORIAL	OPCION:	A	B	C	D	E	F	G
		P"COMB.	P"COMB.	P"COMB.	P"COMB.	P"COMB.	P"COMB.	P"COMB.
62 A	BENIGANIM - V	0,96	5,15	22,23	37,68	38,06	0,96	1,06
68 A	BENISODA - IV	0,96	2,72	10,32	18,73	19,11	0,96	1,06
68 B	BEÑISODA - V	0,96	5,15	22,23	37,68	38,06	0,96	1,06
69 A	BENISUERA - V	0,96	5,15	22,23	37,68	38,06	0,96	1,06
72 A	BOCAIRENTE - V	0,96	5,15	22,23	37,68	38,06	0,96	1,06
75 A	BUFALI - V	0,96	5,15	22,23	37,68	38,06	0,96	1,06
86 A	CARRICOLA - IV	0,96	2,72	10,32	18,73	19,11	0,96	1,06
86 B	CARRICOLA - V	0,96	5,15	22,23	37,68	38,06	0,96	1,06
90 A	CASTELLON DE RUGAT - V	0,96	5,15	22,23	37,68	38,06	0,96	1,06
104 A	CUATRETONDA - IV	0,96	2,72	10,32	18,73	19,11	0,96	1,06
104 B	CUATRETONDA - V	0,96	5,15	22,23	37,68	38,06	0,96	1,06
124 A	FONTANARES - V	0,96	5,15	22,23	37,68	38,06	0,96	1,06
138 A	GUADASEQUIES - V	0,96	5,15	22,23	37,68	38,06	0,96	1,06
150 A	LUCHENTE - V	0,96	5,15	22,23	37,68	38,06	0,96	1,06
173 A	MONTABERNER - V	0,96	5,15	22,23	37,68	38,06	0,96	1,06
175 A	MONTICHELVO - IV	0,96	2,72	10,32	18,73	19,11	0,96	1,06
175 B	MONTICHELVO - V	0,96	5,15	22,23	37,68	38,06	0,96	1,06
183 A	OLLERIA - V	0,96	5,15	22,23	37,68	38,06	0,96	1,06
184 A	ONTENIENTE - IV	0,96	2,72	10,32	18,73	19,11	0,96	1,06
184 B	ONTENIENTE - V	0,96	5,15	22,23	37,68	38,06	0,96	1,06
185 A	OTOS - V	0,96	5,15	22,23	37,68	38,06	0,96	1,06
189 A	PALOMAR - IV	0,96	2,72	10,32	18,73	19,11	0,96	1,06
189 B	PALOMAR - V	0,96	5,15	22,23	37,68	38,06	0,96	1,06
196 A	PINET - V	0,96	5,15	22,23	37,68	38,06	0,96	1,06
200 A	PUEBLA DEL DUC - V	0,96	5,15	22,23	37,68	38,06	0,96	1,06
210 A	RAFOL DE SALEM - V	0,96	5,15	22,23	37,68	38,06	0,96	1,06
219 A	RUGAT - IV	0,96	2,72	10,32	18,73	19,11	0,96	1,06
219 B	RUGAT - V	0,96	5,15	22,23	37,68	38,06	0,96	1,06
221 A	SALEM - V	0,96	5,15	22,23	37,68	38,06	0,96	1,06
226 A	SEMPERE - V	0,96	5,15	22,23	37,68	38,06	0,96	1,06
240 A	TERRATEIG - III	0,96	2,51	9,16	16,56	16,94	0,96	1,06
240 B	TERRATEIG - IV	0,96	2,72	10,32	18,73	19,11	0,96	1,06

TARIFA DE PRIMAS COMERCIALES DEL SEGURO : PLAN - 1994
 POMELO
 TASAS POR CADA 100 PTAS. DE CAPITAL ASEGURADO

AMBITO TERRITORIAL	OPCION:	A	B	C	D
		P"COMB.	P"COMB.	P"COMB.	P"COMB.
03 ALICANTE					
1 VINALOPO					
2	AGOST	3,81	15,26	1,53	2,69
19	ASPE	3,57	12,33	1,53	2,69
93	NOVELDA	3,57	12,33	1,53	2,69
104	PETREL	3,81	15,26	1,53	2,69
2 MONTAÑA					
27	BENIARDA	3,57	12,33	1,53	2,69
37	BENINANTELL	3,57	12,33	1,53	2,69
75	GUADALEST	3,57	12,33	1,53	2,69
3 MARQUESADO					
1	ABSUBIA	3,03	9,25	1,53	2,69
6	ALCALALI	3,57	12,33	1,53	2,69
26	BENIARBEIG	3,37	11,42	1,53	2,69
29	BENICHENBLA	3,81	15,26	1,53	2,69
30	BENIDOLEIG	3,37	11,42	1,53	2,69
40	BENIMELI	3,37	11,42	1,53	2,69
41	BENISA	3,18	10,33	1,53	2,69
42	BENITACHELL	3,18	10,33	1,53	2,69
47	CALPE	6,28	30,00	1,53	2,69
63	DENIA	3,18	10,33	1,53	2,69
71	GATA DE GORGOS	3,18	10,33	1,53	2,69
81	JALON	3,57	12,33	1,53	2,69
82	JAVEA	3,18	10,33	1,53	2,69
85	LLIBER	3,57	12,33	1,53	2,69
87	MIRAFLORE	3,37	11,42	1,53	2,69
91	MURLA	3,81	15,26	1,53	2,69
95	ONDARA	3,37	11,42	1,53	2,69
97	ORBA	3,03	9,25	1,53	2,69
100	PARCENT	3,57	12,33	1,53	2,69
101	PEDREGUER	3,37	11,42	1,53	2,69
102	PEGO	3,18	10,33	1,53	2,69
110	RAFOL DE ALMUNIA	3,37	11,42	1,53	2,69
115	SAGRA	3,18	10,33	1,53	2,69
117	SANET Y NEGRALS	3,37	11,42	1,53	2,69
125	SENIJA	6,28	30,00	1,53	2,69
126	SETLA Y MIRARROSA	3,37	11,42	1,53	2,69
128	TEULADA	3,03	9,25	1,53	2,69
131	TORMOS	3,18	10,33	1,53	2,69
135	VALL DE EBO	6,28	30,00	1,53	2,69
136	VALL DE GALLINERA	3,37	11,42	1,53	2,69
137	VALL DE LAGUART	3,03	9,25	1,53	2,69
138	VERGEL	3,37	11,42	1,53	2,69
4 CENTRAL					
4	AGUAS DE BUSOT	3,37	11,42	1,53	2,69
11	ALFAZ DEL PI	3,03	9,25	1,53	2,69
14	ALICANTE	3,03	9,25	1,53	2,69

OPCION: A B C D					OPCION: A B C D					
AMBITO TERRITORIAL					AMBITO TERRITORIAL					
-----					-----					
	P*COMB.	P*COMB.	P*COMB.	P*COMB.		P*COMB.	P*COMB.	P*COMB.	P*COMB.	
03 ALICANTE (CONTINUACION)										
4 CENTRAL (CONTINUACION)										
18	ALTEA	3,03	9,25	1,53	2,69	96	URRACAL	12,44		2,79
31	BENIDORM	3,03	9,25	1,53	2,69	103	ZURGENA	8,30		2,79
45	BOLULLA	3,37	11,42	1,53	2,69	3 BAJO ALMAZORA				
46	BUSOT	3,37	11,42	1,53	2,69	16	ANTAS	6,46		2,79
48	CALLOSA DE ENSARRIA	3,03	9,25	1,53	2,69	22	BEDAR	5,77		2,79
50	CAMPELLO	3,03	9,25	1,53	2,69	35	CUEVAS DE ALMANZORA	10,34		2,79
69	FINESTRAT	3,03	9,25	1,53	2,69	48	GALLARDOS (LOS)	5,06		2,79
83	JIJONA	3,81	15,26	1,53	2,69	49	GARRUCHA	3,01		2,79
90	HUCHAMIEL	3,03	9,25	1,53	2,69	53	HUERCAL-OVERA	17,86		2,79
94	NUCIA (LA)	3,03	9,25	1,53	2,69	64	HOJACAR	5,75		2,79
98	ORCHETA	3,18	10,33	1,53	2,69	75	PULPI	7,34		2,79
107	POLOP DE LA MARINA	3,03	9,25	1,53	2,69	3 BAJO ALMAZORA				
112	RELLEU	3,81	15,26	1,53	2,69	93	TURRE	8,14		2,79
119	SAN JUAN DE ALICANTE	3,03	9,25	1,53	2,69	100	VERA	5,19		2,79
122	SAN VICENTE DEL RASPEIG	3,03	9,25	1,53	2,69	4 RIO NACIMIENTO				
124	SELLA	3,81	15,26	1,53	2,69	5	ALBOLODUY	11,87		2,79
127	TARBENA	3,57	12,33	1,53	2,69	10	ALHABIA	7,04		2,79
139	VILLAJYOUSA	3,03	9,25	1,53	2,69	15	ALSODUX	7,38		2,79
5 MERIDIONAL						50	GERGAL	17,69		2,79
5	ALBATERA	3,18	10,33	1,53	2,69	65	NACIMIENTO	13,30		2,79
12	ALGORFA	3,18	10,33	1,53	2,69	80	SANTA CRUZ	9,06		2,79
15	ALHORADI	3,18	10,33	1,53	2,69	5 CAMPO TABERNAS				
24	BENEJUZAR	3,37	11,42	1,53	2,69	9	ALCUDIA DE MONTEAGUD	15,21		2,79
25	BENFERRI	3,03	9,25	1,53	2,69	26	BENITAGLA	13,89		2,79
34	BENIJOFAR	3,18	10,33	1,53	2,69	27	BENIZALON	11,83		2,79
44	BIGASTRO	3,37	11,42	1,53	2,69	33	CASTRO DE FILABRES	18,07		2,79
49	CALLOSA DE SEGURA	3,18	10,33	1,53	2,69	59	LUBRIN	8,76		2,79
55	CATRAL	3,57	12,33	1,53	2,69	60	LUCAINENA DE LAS TORRES	7,53		2,79
58	COX	3,18	10,33	1,53	2,69	68	OLULA DE CASTRO	18,07		2,79
59	CREVILLENTE	3,18	10,33	1,53	2,69	82	SENES	16,68		2,79
61	DAYA NUEVA	3,37	11,42	1,53	2,69	86	SORBAS	6,89		2,79
62	DAYA VIEJA	3,37	11,42	1,53	2,69	88	TABERNAS	8,95		2,79
64	DOLORES	3,57	12,33	1,53	2,69	90	TAHAL	14,19		2,79
65	ELCHE	3,18	10,33	1,53	2,69	94	TURRILLAS	8,57		2,79
70	FORMENTERA DE SEGURA	3,18	10,33	1,53	2,69	95	ULEILA DEL CAMPO	8,40		2,79
74	GRANJA DE ROCAMORA	3,18	10,33	1,53	2,69	97	VELEFIQUE	19,04		2,79
76	GUARDANAR DEL SEGURA	3,03	9,25	1,53	2,69	6 ALTO ANDARAX				
80	JACARILLA	3,37	11,42	1,53	2,69	7	ALCOLEA	10,87		2,79
89	ORIHUELA	3,18	10,33	1,53	2,69	11	ALHAMA DE ALMERIA	6,67		2,79
108	PUEBLA DE ROCAMORA	6,28	30,00	1,53	2,69	12	ALICUM	6,67		2,79
109	RAFAL	3,37	11,42	1,53	2,69	14	ALMOCITA	9,78		2,79
111	REDOVAN	3,18	10,33	1,53	2,69	20	BAYARCAL	24,68		2,79
113	ROJALES	3,18	10,33	1,53	2,69	23	BEIRES	19,99		2,79
118	SAN FULGENCIO	3,18	10,33	1,53	2,69	28	BENTARIQUE	8,77		2,79
5 MERIDIONAL						30	CANJAYAR	14,25		2,79
120	SAN MIGUEL DE SALINAS	3,03	9,25	1,53	2,69	46	FONDON	16,59		2,79
121	SANTA POLA	3,18	10,33	1,53	2,69	51	HUECIJA	7,38		2,79
133	TORREVIEJA	3,03	9,25	1,53	2,69	54	ILLAR	8,40		2,79
141	PILAR DE LA HORADADA	3,03	30,00	1,53	2,69	55	INSTINCION	9,52		2,79
04 ALMERIA						57	LAUJAR DE ANDARAX	17,69		2,79
2 ALTO ALMAZORA						67	OHANES	20,83		2,79
4	ALBANCHEZ		8,19		2,79	71	PADULES	9,52		2,79
6	ALBOX		13,08		2,79	73	PATERNA DEL RIO	24,36		2,79
8	ALCONTAR		19,66		2,79	77	RAGOL	13,59		2,79
17	ARBOLEAS		8,30		2,79	91	TERQUE	8,66		2,79
18	ARNUÑA DE ALMANZORA		8,34		2,79	7 CAMPO DALIAS				
19	BACARES		21,57		2,79	3	ADRA	4,09		2,79
21	BAYARQUE		11,90		2,79	25	BENINAR	8,01		2,79
31	CANTORIA		7,30		2,79	29	BERJA	6,70		2,79
34	COBDAR		11,09		2,79	38	DALIAS	7,25		2,79
36	CHERCOS		13,19		2,79	39	DARRICAL	8,69		2,79
44	FINES		8,45		2,79	41	ENIX	6,20		2,79
56	LAROYA		13,17		2,79	43	FELIX	7,37		2,79
58	LIJAR		10,34		2,79	79	ROQUETAS DE MAR	3,05		2,79
61	LUCAR		13,09		2,79	102	VICAR	4,09		2,79
62	MACAEL		10,20		2,79	104	EL EJIDO	7,25		2,79
69	OLULA DEL RIO		8,87		2,79	105	LA MOJONERA	7,37		2,79
70	ORIA		16,80		2,79	8 CAMPO NIJAR Y BAJO ANDARA				
72	PARTALOA		10,31		2,79	13	ALMERIA	6,48		2,79
76	PURCHENA		8,40		2,79	24	BENAHADUX	5,47		2,79
83	SERON		15,73		2,79	32	CARBONERAS	5,14		2,79
84	SIERRO		13,97		2,79	47	SADOR	5,69		2,79
85	SOMONTIN		12,44		2,79	52	HUERCAL DE ALMERIA	3,78		2,79
87	SUFLI		11,57		2,79	66	NIJAR	5,82		2,79
89	TABERNO		14,81		2,79	74	PECHINA	7,32		2,79
92	TIJOLA		12,77		2,79	78	RIOJA	7,87		2,79
						81	SANTA FE DE MONDUJAR	5,47		2,79
						101	VIATOR	5,06		2,79

AMBITO TERRITORIAL		OPCION: A	B	C	D
		P"COMB.	P"COMB.	P"COMB.	P"COMB.
06 BADAJOZ					
2 MERIDA					
4	ALANGE		16,39		2,80
9	ALJUCEN		13,56		2,80
12	ARROYO DE SAN SERVAN		17,73		2,80
25	CALAMONTE		15,58		2,80
31	CARHONITA		13,50		2,80
32	CARRASCALEJO (EL)		13,56		2,80
38	CORDOBILLA DE LACARA		13,47		2,80
43	DON ALVARO		15,66		2,80
46	ESPARRAGALEJO		14,38		2,80
58	GARROVILLA (LA)		17,73		2,80
72	LOBON		19,83		2,80
83	MERIDA		13,47		2,80
84	MIRANDILLA		13,56		2,80
88	MONTIJO		19,83		2,80
90	HAVA DE SANTIAGO (LA)		13,45		2,80
94	OLIVA DE MERIDA		19,64		2,80
103	PUEBLA DE LA CALZADA		19,80		2,80
119	SAN PEDRO DE MERIDA		14,22		2,80
2 MERIDA					
132	TORREHAYOR		19,88		2,80
133	TORREMEGIA		15,71		2,80
135	TRUJILLANOS		13,55		2,80
145	VALVERDE DE MERIDA		14,99		2,80
151	VILLAGONZALO		16,33		2,80
162	ZARZA DE ALANGE		16,94		2,80
6 BADAJOZ					
5	ALBUERA (LA)		14,38		2,80
10	ALMENDRAL		16,25		2,80
15	BADAJOZ		13,84		2,80
40	CORTE DE PELEAS		15,25		2,80
45	ENTRIN BAJO		15,06		2,80
92	NOGALES		15,94		2,80
128	TALAVERA LA REAL		17,47		2,80
131	TORRE DE MIGUEL SESNERO		15,06		2,80
9 OLIVENZA					
7	ALCONCHEL		12,61		2,80
42	CHELES		10,72		2,80
66	HIGUERA DE YARGAS		15,73		2,80
95	OLIVENZA		11,60		2,80
129	TALIGA		15,07		2,80
143	VALVERDE DE LEGANES		12,70		2,80
154	VILLANUEVA DEL FRESNO		13,16		2,80
07 BALEARES					
1 IBIZA					
24	FORMENTERA		9,81		2,79
26	IBIZA		9,81		2,79
46	SAN ANTONIO ABAD		9,81		2,79
48	SAN JOSE		9,81		2,79
50	SAN JUAN BAUTISTA		9,81		2,79
54	SANTA EULALIA DEL RIO		9,81		2,79
2 MALLORCA					
1	ALARO		10,00		2,79
3	ALCUDIA		10,00		2,79
4	ALGAIDA		10,00		2,79
5	ANDRAITX		10,00		2,79
6	ARTA		10,00		2,79
7	BARRALBUFAR		10,00		2,79
8	BINISALEM		10,00		2,79
9	BUGER		10,00		2,79
10	BUNOLA		10,00		2,79
11	CALVIA		10,00		2,79
2 MALLORCA					
12	CANPANET		10,00		2,79
13	CANPOS DEL PUERTO		10,00		2,79
14	CAPDEPERA		10,00		2,79
16	CONSELL		10,00		2,79
17	COSTITX		10,00		2,79
18	DEYA		10,00		2,79
19	ESCORCA		10,00		2,79
20	ESPORLAS		10,00		2,79
21	ESTELLENCHA		10,00		2,79
22	FELANITX		10,00		2,79
25	FORNALUTX		10,00		2,79
27	INCA		10,00		2,79
28	LLORET DE VISTA ALEGRE		10,00		2,79

AMBITO TERRITORIAL		OPCION: A	B	C	D
		P"COMB.	P"COMB.	P"COMB.	P"COMB.
29	LLOSETA		10,00		2,79
30	LLUBI		10,00		2,79
31	LLUHMAYOR		10,00		2,79
33	MANACOR		10,00		2,79
34	MANCOR DEL VALLE		10,00		2,79
35	MARIA DE LA SALUD		10,00		2,79
36	MARRATXI		10,00		2,79
38	MONTUIRI		10,00		2,79
39	MURO		10,00		2,79
40	PALMA		10,00		2,79
41	PETRA		10,00		2,79
42	POLLENSA		10,00		2,79
43	PORRERAS		10,00		2,79
44	PUEBLA (LA)		10,00		2,79
45	PUIGPURENT		10,00		2,79
47	SANCELLAS		10,00		2,79
49	SAN JUAN		10,00		2,79
51	SAN LORENZO DEL CARDESSAR		10,00		2,79
53	SANTA EUGENIA		10,00		2,79
55	SANTA MARGARITA		10,00		2,79
56	SANTA MARIA DEL CAMI		10,00		2,79
57	SANTARY		10,00		2,79
58	SELVA		10,00		2,79
59	SES SALINES		10,00		2,79
60	SINUE		10,00		2,79
61	SOLLER		10,00		2,79
62	SON SERVERA		10,00		2,79
63	VALLDEMOSA		10,00		2,79
65	VILLAFRANCA DE BONANY		10,00		2,79
3 MENORCA					
2	ALAYOR		10,15		2,79
15	CIUDADELA		10,15		2,79
23	FERRERIAS		10,15		2,79
32	MAHON		10,15		2,79
37	MERCADAL		10,15		2,79
52	SAN LUIS		10,15		2,79
64	VILLACARLOS		10,15		2,79
10 CACERES					
1 CACERES					
10	ALCUESCAR		19,20		2,79
45	CANAVERAL		14,22		2,79
56	CASAS DE MILLAN		12,57		2,79
126	MONTANHEZ		18,90		2,79
198	VALDEFUENTES		19,52		2,79
10 CORIA					
3	ACEBO		28,91		2,79
11 CADIZ					
1 CAMPIÑA DE CADIZ					
3	ALGAR		10,41		2,79
6	ARCOS DE LA FRONTERA		10,22		2,79
10	BORNOS		11,24		2,79
17	ESPERA		11,93		2,79
20	JEREZ DE LA FRONTERA		11,24		2,79
27	PUERTO DE STA MARIA (EL)		6,08		2,79
37	TREBUJENA		10,24		2,79
41	VILLAMARTIN		12,59		2,79
2 COSTA NOROESTE DE CADIZ					
12	CADIZ		5,03		2,79
14	CONIL		9,02		2,79
15	CHICLANA DE LA FRONTERA		9,54		2,79
16	CHIPIONA		9,93		2,79
30	ROTA		7,16		2,79
31	SAN FERNANDO		6,08		2,79
32	SANLUCAR DE BARRAMEDA		10,60		2,79
3 SIERRA DE CADIZ					
2	ALCALA DEL VALLE		23,94		2,79
5	ALGODONALES		17,26		2,79
9	BENAOCAN		14,26		2,79
11	BOSQUE (EL)		12,12		2,79
18	GASTOR (EL)		16,95		2,79
3 SIERRA DE CADIZ					
19	GRAZALEMA		14,61		2,79
24	OLVERA		21,43		2,79
26	PRADO DEL REY		12,14		2,79
29	PUERTO SERRANO		15,45		2,79
34	SETENIL		23,94		2,79
			22,69		2,79

OPCION: A B C D	
AMBITO TERRITORIAL	P"COMB. P"COMB. P"COMB. P"COMB.
173	SORVILAM 7,28 4,52
181	VELEZ DE BENAUDALLA 7,97 4,52
9 LAS ALPUJARRAS	
16	ALMEGIJAR 10,53 4,52
30	BERCHULES 18,78 4,52
32	BUBION 10,68 4,52
33	BUSQUISTAR 10,68 4,52
35	CADIAR 9,15 4,52
9 LAS ALPUJARRAS	
40	CARAR 13,11 4,52
41	CAPILEIRA 16,95 4,52
42	CARATAUNAS 8,64 4,52
43	CASTARAS 10,53 4,52
110	JUVILES 12,10 4,52
114	LANJARON 13,46 4,52
116	(LAROLAS) NEVADA 20,29 4,52
119	LOBRAS 10,53 4,52
127	(NECINA)ALPUJARRA DE LA SIER 18,78 4,52
138	MURTAS 9,67 4,52
144	ORJIVA 10,53 4,52
148	PANPANEIRA 11,40 4,52
159	PORTUGOS 12,10 4,52
172	SOPORTUJAR 12,09 4,52
174	TAMA (LA) 8,64 4,52
176	TORVIZCON 10,53 4,52
177	TREVELEZ 18,94 4,52
178	TURON 8,98 4,52
179	UGIJAR 10,36 4,52
180	VALOR 18,78 4,52
10 VALLE DE LECRIM	
7	ALBUQUEL 10,80 4,52
54	(COZVIJAR) VILLANEHA 12,36 4,52
70	DURCAL 22,13 4,52
117	LECRIM 13,72 4,52
140	MIQUELAS 20,85 4,52
147	PADUL 12,70 4,52
153	(PINOS DEL VALLE) PINAR (EL) 10,64 4,52
165	(RESTABAL) VALLE(EL) 10,64 4,52
21 NUELVA	
1 SIERRA	
1	ALAJAR 10,85 2,79
4	ALMONASTER LA REAL 9,69 2,79
7	ARACENA 15,24 2,79
8	AROCHE 15,55 2,79
9	ARROYONOLINOS DE LEON 13,24 2,79
16	CALA 10,85 2,79
20	CAÑAVERAL DE LEON 15,24 2,79
22	CASTAÑO DEL ROBLEDO 11,56 2,79
24	CORTECONCEPCION 15,24 2,79
25	CORTEGANA 10,85 2,79
26	CORTELAZOR 14,25 2,79
27	CUMBRES DE EN MEDIO 14,58 2,79
28	CUMBRES DE SAN BARTOLOME 12,26 2,79
29	CUMBRES MAYORES 15,24 2,79
31	ENCINASOLA 12,26 2,79
33	FUENTEHERIDOS 12,26 2,79
34	GALAROZA 12,24 2,79
38	HIGUERA DE LA SIERRA 11,89 2,79
39	HINOJALES 14,56 2,79
43	JABUGO 11,56 2,79
45	LINARES DE LA SIERRA 12,26 2,79
48	MARINES (LOS) 12,90 2,79
51	NAVA (LA) 11,56 2,79
59	PUERTO-MORAL 11,89 2,79
62	ROSAL DE LA FRONTERA 21,71 2,79
67	SANTA ANA LA REAL 10,68 2,79
69	SANTA OLALLA DEL CALA 10,36 2,79
71	VALDELARCO 12,26 2,79
79	ZUFRE 10,53 2,79
2 ANDEVALO OCCIDENTAL	
3	ALMENDRO (EL) 13,55 2,79
4	ALOSNO 9,65 2,79
10	AYAHONTE 9,66 2,79
15	CABEZAS RUBIAS 13,55 2,79
23	CERRO DE ANDEVALO (EL) 10,33 2,79
37	GRANADO (EL) 13,55 2,79
57	PAYMOGO 19,82 2,79
58	PUEBLA DE GUZMAN 14,88 2,79
63	SAN BARTOLOME DE LA TORRE 7,96 2,79

OPCION: A B C D	
AMBITO TERRITORIAL	P"COMB. P"COMB. P"COMB. P"COMB.
65	SANLUCAR DE GUADIANA 10,87 2,79
66	SAN SILVESTRE DE GUZMAN 12,22 2,79
68	SANTA BARBARA DE CASA 20,45 2,79
73	VILLABLANCA 9,66 2,79
75	VILLANUEVA DE LAS CRUCES 9,65 2,79
76	VILLANUEVA DE LOS CASTILLEJO 8,28 2,79
3 ANDEVALO ORIENTAL	
12	BERROCAL 9,65 2,79
17	CALANAS 8,27 2,79
18	CAMPILLO (EL) 9,31 2,79
19	CAMPOFRIO 11,19 2,79
36	GRANADA DE RIO TINTO (LA) 13,21 2,79
49	MINAS DE RIOTINTO 9,99 2,79
52	NERVA 10,85 2,79
72	VALVERDE DEL CAMINO 8,27 2,79
78	ZALAMEA LA REAL 8,97 2,79
4 COSTA	
2	ALJARAQUE 8,65 2,79
21	CARTAYA 7,96 2,79
35	GIBRALEON 7,96 2,79
41	HUELVA 8,65 2,79
42	ISLA-CRISTINA 8,28 2,79
44	LEPE 8,28 2,79
60	PUNTA UMBRIA 8,65 2,79
5 CONDADO CAMPiÑA	
11	BEAS 8,26 2,79
13	BULLULLOS PAR DEL CONDADO 10,34 2,79
14	BOMARES 10,67 2,79
30	CHUCENA 11,72 2,79
32	ESCACENA DEL CAMPO 9,84 2,79
47	HANZANILLA 10,36 2,79
53	NIEBLA 8,26 2,79
54	PALMA DEL CONDADO (LA) 8,65 2,79
56	PATERNA DEL CAMPO 9,18 2,79
61	ROCIANA DEL CONDADO 11,33 2,79
64	SAN JUAN DEL PUERTO 8,65 2,79
70	TRIGUEROS 8,26 2,79
74	VILLALBA DEL ALCOR 9,01 2,79
77	VILLARRASA 8,65 2,79
6 CONDADO LITORAL	
5	ALMONTE 13,42 2,79
40	HINOJOS 10,03 2,79
46	LUCENA DEL PUERTO 10,34 2,79
50	HOGUER 9,32 2,79
55	PALOS DE LA FRONTERA 9,32 2,79
29 MALAGA	
1 NORTE O ANTEQUERA	
1	ALAMEDA 21,46 2,79
3	ALFARNATE 16,87 2,79
4	ALFARNATEJO 14,55 2,79
10	ALNARGEN 24,23 2,79
15	ANTEQUERA 16,86 2,79
17	ARCHIDONA 18,86 2,79
18	ARDALES 19,15 2,79
32	CAMPILLOS 17,17 2,79
35	CAÑETE LA REAL 24,23 2,79
39	CASABERMEJA 11,00 2,79
43	COLMENAR 11,89 2,79
47	CUEVAS BAJAS 18,51 2,79
1 NORTE O ANTEQUERA	
48	CUEVAS DEL BECERRO 24,23 2,79
49	CUEVAS DE SAN MARCOS 17,88 2,79
55	FUENTE DE LA PIEDRA 20,13 2,79
59	HUNILLADERO 17,88 2,79
72	MOLLINA 20,13 2,79
83	RIOGORDO 10,50 2,79
88	SIERRA DE YEGUAS 20,45 2,79
89	TEBA 21,72 2,79
95	VILLANUEVA DE ALGAIDA 18,18 2,79
96	VILLANUEVA DEL ROSARIO 15,55 2,79
97	VILLANUEVA DEL TRABUCO 16,90 2,79
98	VILLANUEVA DE TAPIA 16,55 2,79
2 SERRANIA DE RONDA	
6	ALGATOCIN 10,36 2,79
14	ALPANDEIRE 14,59 2,79
20	ARRIATE 24,23 2,79
21	ATAJATE 14,59 2,79

OPCION:		A	B	C	D
P"COMB.		P"COMB.	P"COMB.	P"COMB.	P"COMB.
AMBITO TERRITORIAL					
22	BENADALID		11,72		2,79
24	BENALURIA		11,02		2,79
28	BENAOJAN		18,83		2,79
29	BENARRABA		9,31		2,79
31	BURGO (EL)		16,55		2,79
37	CARTAJINA		12,90		2,79
46	CORTES DE LA FRONTERA		12,22		2,79
52	FARAJAN		11,19		2,79
56	GAUCIN		9,29		2,79
57	GENALGUACIL		9,29		2,79
60	IGUALEJA		9,84		2,79
63	JIMERA DE LIBAR		14,59		2,79
64	JUBRIQUE		10,13		2,79
65	JUZCAR		10,13		2,79
74	MONTEJAQUE		17,52		2,79
77	PARAUTA		11,89		2,79
81	PUJERRA		9,84		2,79
84	RONDA		21,10		2,79
3 CENTRO-SUR O GUADALORCE					
7	ALHAURIN DE LA TORRE		6,54		2,79
8	ALHAURIN EL GRANDE		6,54		2,79
11	ALMOGIA		9,66		2,79
12	ALORA		13,20		2,79
13	ALOZAINA		8,63		2,79
23	BENAHAVIS		6,88		2,79
25	BENALMADENA		5,01		2,79
36	CARRATRACA		15,87		2,79
38	CARTAMA		7,22		2,79
40	CASARABONELA		12,39		2,79
41	CASARES		6,55		2,79
42	COIN		6,55		2,79
51	ESTEPONA		5,51		2,79
54	FUENGIROLA		4,67		2,79
58	GUARD		6,38		2,79
61	ISTAN		7,26		2,79
67	MALAGA		6,55		2,79
68	MANILVA		4,67		2,79
69	MARBELLA		4,67		2,79
70	MIJAS		5,18		2,79
73	MONDA		6,38		2,79
76	OJEN		5,34		2,79
80	PIZARRA		8,82		2,79
90	TOLOX		9,29		2,79
93	VALLE DE ABDALAJIS		18,83		2,79
100	YUNQUERA		11,36		2,79
4 VELEZ MALAGA					
2	ALCAUCIN		12,53		2,79
5	ALGARROBO		4,67		2,79
9	ALMACHAR		5,34		2,79
16	ARCHEZ		8,80		2,79
19	ARENAS		6,19		2,79
26	BENAHARGOSA		6,55		2,79
27	BENAMOCARRA		5,01		2,79
30	BORGE (EL)		6,38		2,79
33	CANILLAS DE ACEITUNO		10,50		2,79
34	CANILLAS DE ALBAIDA		13,20		2,79
44	COMARES		6,55		2,79
45	COMPETA		9,12		2,79
50	CUTAR		5,69		2,79
53	FRIGIALIANA		7,76		2,79
62	IZNATE		5,01		2,79
66	MACHARAVIAYA		4,67		2,79
71	MOCLINEJO		5,34		2,79
75	NERJA		7,08		2,79
79	PERIANA		10,50		2,79
82	RINCON DE LA VICTORIA		4,67		2,79
85	SALARES		10,50		2,79
86	SAYALONGA		6,19		2,79
87	SEDELLA		11,17		2,79
91	TORROX		5,68		2,79
92	TOTALAN		5,69		2,79
94	VELEZ-MALAGA		5,01		2,79
99	VIÑUELA		7,22		2,79
30 MURCIA					
1 NORDESTE					
1	ABANILLA	4,77	11,52	3,12	5,33
20	FORTUNA	4,77	11,52	3,12	5,33
3 CENTRO					
4	ALBUDEITE	5,19	13,45	3,12	5,33
14	CAMPOS DEL RIO	5,19	13,45	3,12	5,33

OPCION:		A	B	C	D
P"COMB.		P"COMB.	P"COMB.	P"COMB.	P"COMB.
AMBITO TERRITORIAL					
29	D MULA - II	4,91	11,63	3,12	5,33
29	E MULA - III	5,19	13,45	3,12	5,33
32	PLIEGO	5,19	13,45	3,12	5,33
4 RIO SEGURA					
2	ABARAN	5,31	13,20	3,12	4,97
5	ALCANTARILLA	5,87	17,43	3,12	4,97
7	A ALGUAZAS - III	5,31	13,20	3,12	4,97
7	B ALGUAZAS - IV	5,87	17,43	3,12	4,97
9	A ARCHENA - II	5,03	11,38	3,12	4,97
9	B ARCHENA - IV	5,87	17,43	3,12	4,97
10	BENIEL	5,03	11,38	3,12	4,97
11	BLANCA	5,31	13,20	3,12	4,97
13	CALASPARRA	5,87	17,43	3,12	4,97
18	A CEUTI - II	5,03	11,38	3,12	4,97
18	B CEUTI - IV	5,87	17,43	3,12	4,97
19	CIEZA	5,87	17,43	3,12	4,97
25	A LORQUI - II	5,03	11,38	3,12	4,97
25	B LORQUI - IV	5,87	17,43	3,12	4,97
27	A MOLINA DE SEGURA - II	5,03	11,38	3,12	4,97
27	B MOLINA DE SEGURA - IV	5,87	17,43	3,12	4,97
30	J MURCIA - I	4,89	9,19	3,12	4,97
30	K MURCIA - II	5,03	11,38	3,12	4,97
30	L MURCIA - III	5,31	13,20	3,12	4,97
30	M MURCIA - IV	5,87	17,43	3,12	4,97
31	A OJOS - II	5,03	11,38	3,12	4,97
31	B OJOS - IV	5,87	17,43	3,12	4,97
34	RICOTE	5,03	11,38	3,12	4,97
38	A TORRES DE COTILLAS (LAS) - III	5,31	13,20	3,12	4,97
38	B TORRES DE COTILLAS (LAS) - IV	5,87	17,43	3,12	4,97
40	A ULEA - II	5,03	11,38	3,12	4,97
40	B ULEA - IV	5,87	17,43	3,12	4,97
42	A VILLANUEVA DEL RIO SEGURA - II	5,03	11,38	3,12	4,97
42	B VILLANUEVA DEL RIO SEGURA - IV	5,87	17,43	3,12	4,97
5 SUROESTE Y VALLE GUADALEN					
3	AGUILAS	4,89	9,19	3,12	4,97
6	ALEDO	5,03	11,38	3,12	4,97
8	A ALHAMA DE MURCIA - II	5,03	11,38	3,12	4,97
8	B ALHAMA DE MURCIA - III	5,31	13,20	3,12	4,97
23	A LIBRILLA - II	5,03	11,38	3,12	4,97
23	B LIBRILLA - III	5,31	13,20	3,12	4,97
24	H LORCA - I	4,89	9,19	3,12	4,97
24	I LORCA - II	5,03	11,38	3,12	4,97
24	J LORCA - III	5,31	13,20	3,12	4,97
24	K LORCA - IV	5,87	17,43	3,12	4,97
26	D HAZARRO - I	4,89	9,19	3,12	4,97
26	E HAZARRO - II	5,03	11,38	3,12	4,97
33	PUERTO-LUMBRERAS	5,31	13,20	3,12	4,97
39	A TOTANA - II	5,03	11,38	3,12	4,97
39	B TOTANA - III	5,31	13,20	3,12	4,97
6 CAMPO DE CARTAGENA					
16	CARTAGENA	5,06	9,35	3,12	4,97
21	A FUENTE-ALAMO - I	5,06	9,35	3,12	4,97
21	B FUENTE-ALAMO - II	5,20	11,54	3,12	4,97
35	SAN JAVIER	5,06	9,35	3,12	4,97
36	SAN PEDRO DEL PINATAR	5,06	9,35	3,12	4,97
37	TORRE-PACHECO	5,06	9,35	3,12	4,97
41	UNION (LA)	5,06	9,35	3,12	4,97
35 LAS PALMAS					
1 GRAN CANARIA					
1	AGAETE		5,69		2,79
2	AGUIMES		5,69		2,79
5	ARTENARA		5,69		2,79
6	ARUCAS		5,69		2,79
8	FIRGAS		5,69		2,79
9	GALDAR		5,69		2,79
11	INGENIO		5,69		2,79
12	MOGAN		5,69		2,79
13	NOYA		5,69		2,79
16	PALMAS DE GRAN CANARIA (LAS)		5,69		2,79
19	SAN BARTOLOME DE TIRAJANA		5,69		2,79
20	SAN NICOLAS DE TOLENTINO		5,69		2,79
21	SANTA BRIGIDA		5,69		2,79
22	SANTA LUCIA		5,69		2,79
23	STA MARIA DE GUIA DE G CANARIA		5,69		2,79
25	TEJEDA		5,69		2,79
26	TELDE		5,69		2,79
27	TEROR		5,69		2,79
31	VALSEQUILLO DE GRAN CANARIA		5,69		2,79
32	VALLESECO		5,69		2,79
33	VEGA DE SAN MATEO		5,69		2,79

OPCION:	A	B	C	D	AMBITO TERRITORIAL	P"COMB.	P"COMB.	P"COMB.	P"COMB.
38 STA. CRUZ TENERIFE									
1 NORTE DE TENERIFE									
10		5,69		2,79	BUENAVISTA DEL NORTE				
15		5,69		2,79	GARACHICO				
18		5,69		2,79	GUANCHA (LA)				
22		5,69		2,79	ICOD DE LOS VINOS				
23		5,69		2,79	LAGUNA (LA)				
25		5,69		2,79	MATANZA DE ACENTEJO (LA)				
26		5,69		2,79	OROTAVA (LA)				
28		5,69		2,79	PUERTO DE LA CRUZ				
31		5,69		2,79	REALEJOS (LOS)				
34		5,69		2,79	SAN JUAN DE LA RAMBLA				
39		5,69		2,79	SANTA URSULA				
41		5,69		2,79	SAUZAL				
42		5,69		2,79	SILOS (LOS)				
43		5,69		2,79	TACORONTE				
44		5,69		2,79	TANQUE				
46		5,69		2,79	TEGUESTE				
51		5,69		2,79	VICTORIA DE ACENTEJO (LA)				
2 SUR DE TENERIFE									
1		5,69		2,79	ADEJE				
4		5,69		2,79	ARAFO				
5		5,69		2,79	ARICO				
6		5,69		2,79	ARONA				
11		5,69		2,79	CANDELARIA				
12		5,69		2,79	FASNIA				
17		5,69		2,79	GRANADILLA DE ABONA				
19		5,69		2,79	GUIA DE ISORA				
20		5,69		2,79	GUIMAR				
32		5,69		2,79	ROSARIO (EL)				
35		5,69		2,79	SAN MIGUEL				
38		5,69		2,79	SANTA CRUZ DE TENERIFE				
40		5,69		2,79	SANTIAGO DEL TEIDE				
52		5,69		2,79	VILAFLOR				
3 ISLA DE LA PALMA									
7		5,69		2,79	BARLOVENTO				
8		5,69		2,79	BREÑA ALTA				
9		5,69		2,79	BREÑA BAJA				
14		5,69		2,79	FUENCALIENTE DE LA PALMA				
16		5,69		2,79	GARAFIA				
24		5,69		2,79	LLANOS DE ARIDANE (LOS)				
27		5,69		2,79	PASO (EL)				
29		5,69		2,79	PUNTAGORDA				
30		5,69		2,79	PUNTALLANA				
33		5,69		2,79	SAN ANDRES Y SAUCES				
37		5,69		2,79	SANTA CRUZ DE LA PALMA				
45		5,69		2,79	TAZACORTE				
47		5,69		2,79	TIJARAFE				
53		5,69		2,79	VILLA DE MAZO				
4 ISLA DE LA GOMERA									
2		5,69		2,79	AGULO				
3		5,69		2,79	ALAJERO				
21		5,69		2,79	HERNIGUA				
36		5,69		2,79	SAN SEBASTIAN DE LA GOMERA				
49		5,69		2,79	VALLE GRAN REY				
50		5,69		2,79	VALLEHERMOSO				
5 ISLA DE HIERRO									
13		5,69		2,79	FRONTERA				
48		5,69		2,79	VALVERDE				
41 SEVILLA									
1 LA SIERRA NORTE									
13		10,55		1,94	AZNALCOLLAR				
31		10,54		1,94	CASTILLO DE LAS GUARDAS (EL)				
33		25,27		1,94	CONSTANTINA				
43		12,57		1,94	GARROBO (EL)				
45		12,57		1,94	GERENA				
49		12,90		1,94	GUILLENA				
57		10,04		1,94	MADROÑO (EL)				
66		24,04		1,94	NAVAS DE LA CONCEPCION (LAS)				
78		21,49		1,94	PUEBLA DE LOS INFANTES (LA)				
83		11,89		1,94	RONQUILLO (EL)				
2 LA VEGA									
5		13,39		1,94	ALCALA DEL RIO				
6		13,39		1,94	ALCOLEA DEL RIO				
7		12,42		1,94	ALGABA (LA)				
18		14,73		1,94	BRENES				
19		13,39		1,94	BURGUILLAS				
21		10,39		1,94	CANAS				

OPCION:	A	B	C	D	AMBITO TERRITORIAL	P"COMB.	P"COMB.	P"COMB.	P"COMB.
					23	CANTILLANA	14,73		1,94
					34	CORIA DEL RIO	10,69		1,94
					38	DOS HERMANAS	10,69		1,94
					44	GELVES	11,07		1,94
					55	LORA DEL RIO	13,39		1,94
					69	PALACIOS (LOS) Y VILLAFRANCA	12,71		1,94
					70	PALOMARES DEL RIO	11,07		1,94
					74	PEÑAFLORES	13,39		1,94
					81	RINCONADA (LA)	13,39		1,94
					86	SAN JUAN DE AZNALFARACHE	11,06		1,94
					89	SANTIPONCE	11,74		1,94
					91	SEVILLA	11,39		1,94
					92	TOCINA	13,39		1,94
					99	VILLANUEVA DEL RIO Y MINAS	13,39		1,94
					101	VILLAVEROE DEL RIO	14,73		1,94
					3 EL ALJARAFE				
					3	ALBAIDA DE ALJARAFE	9,03		1,94
					10	ALMENSILLA	8,35		1,94
					15	BENACAZON	9,03		1,94
					16	BOLLULLOS DE LA MITACION	9,36		1,94
					17	BORNUJOS	9,03		1,94
					25	CARRION DE LOS CESPEDES	9,20		1,94
					28	CASTILLEJA DE GUZMAN	9,03		1,94
					29	CASTILLEJA DE LA CUESTA	9,03		1,94
					30	CASTILLEJA DEL CAMPO	9,20		1,94
					40	ESPARTINAS	9,03		1,94
					47	GINES	9,03		1,94
					51	HUEVAR	9,20		1,94
					59	MAIRENA DE ALJARAFE	9,03		1,94
					67	OLIVARES	9,03		1,94
					75	PILAS	9,20		1,94
					85	SALTERAS	9,03		1,94
					87	SANLUCAR LA MAYOR	9,20		1,94
					93	TOMARES	9,03		1,94
					94	UMBRETE	9,03		1,94
					96	VALENCINA DE LA CONCEPCION	9,03		1,94
					98	VILLANUEVA DEL ARISCAL	9,03		1,94
					4 LAS MARISMAS				
					12	AZNALCAZAR	8,34		1,94
					79	PUEBLA DEL RIO (LA)	9,36		1,94
					97	VILLAMANRIQUE DE LA CONDESA	8,69		1,94
					5 LA CAMPINA				
					4	ALCALA DE GUADARA	12,03		1,94
					11	ARAHAL (EL)	13,92		1,94
					20	CABEZAS DE SAN JUAN (LAS)	12,71		1,94
					22	CAMPANA (LA)	12,04		1,94
					24	CARMONA	11,39		1,94
					36	CORONIL (EL)	13,55		1,94
					39	ECIJA	12,71		1,94
					42	FUENTES DE ANDALUCIA	12,04		1,94
					52	LANTEJUELA (LA)	12,04		1,94
					53	LEBRIJA	12,71		1,94
					56	LUISIANA (LA)	12,04		1,94
					58	MAIRENA DEL ALCOR	11,06		1,94
					60	MARCHENA	12,71		1,94
					63	MOLARES (LOS)	13,92		1,94
					68	OSUNA	12,71		1,94
					71	PARADAS	11,74		1,94
					84	RUBIO (EL)	12,04		1,94
					95	UTRERA	14,22		1,94
					102	VISO DEL ALCOR (EL)	11,23		1,94
					6 LA SIERRA SUR				
					8	ALGANITAS	17,18		1,94
					35	CORIFE	15,24		1,94
					37	CORRALES (LOS)	17,04		1,94
					62	MARTIN DE LA JARA	15,74		1,94
					64	MONTELLANO	13,39		1,94
					65	MORON DE LA FRONTERA	14,22		1,94
					76	PRUNA	16,91		1,94
					77	PUEBLA DE CAZALLA (LA)	13,74		1,94
					90	SAUCEJO (EL)	17,04		1,94
					100	VILLANUEVA DE SAN JUAN	15,09		1,94
					7 DE ESTEPA				
					1	AGUADULCE	19,71		1,94
					14	BADOLATOSA	24,12		1,94
					26	CASARICHE	24,12		1,94
					41	ESTEPA	19,71		1,94
					46	GILENA	20,98		1,94
					50	HERRERA	19,71		1,94
					54	LORA DE ESTEPA	23,51		1,94
					61	MARINALEDA	18,37		1,94
					72	PEDRERA	22,25		1,94

OPCION:	A	B	C	D
AMBITO TERRITORIAL	P°COMB.	P°COMB.	P°COMB.	P°COMB.
82	RODA DE ANDALUCIA (LA)	24,12		1,94
43 TARRAGONA				
2	RIBERA D'EBRE			
26	BENISSANET	28,89	3,62	
67	GINESTAR	22,50	3,62	
84	MIRAVET	27,49	3,62	
121	RASQUERA	16,61	3,62	
150	TIVISSA	16,64	3,62	
3	BAIX EBRE			
4	ALCANAR	11,38	3,62	
6	ALDOVER	10,30	3,62	
8	ALFARA DE CARLES	13,38	3,62	
13	L'ANETLLA DE MAR	11,38	3,62	
14	AMPOSTA	11,38	3,62	
25	BENIFALLET	10,30	3,62	
44	SENIA SENIA	13,38	3,62	
52	XERTA	10,30	3,62	
62	FREGINALS	12,47	3,62	
63	GALERA (LA)	13,38	3,62	
68	GODALL	13,38	3,62	
77	MAS DE BARBERANS	13,38	3,62	
78	MASDENVERGE	12,47	3,62	
102	PAULS	13,38	3,62	
104	PERELLO EL	11,38	3,62	
133	ROQUETES	10,30	3,62	
136	SANT CARLES DE LA RAPITA	11,38	3,62	
138	SANTA BARBARA	12,47	3,62	
149	TIVENYS	10,30	3,62	
155	TORTOSA	10,30	3,62	
156	ULLDECONA	13,38	3,62	
179	L'ALDEA	11,38	3,62	
180	CAMARLES	11,38	3,62	
181	DELTEBRE	11,38	3,62	
182	SANT JAUME D'ENVEJA	11,38	3,62	
7	CAMP DE TARRAGONA			
12	ALTAFULLA	13,25	3,62	
33	BOTARELL	31,22	3,62	
38	CAMBRIIS	15,93	3,62	
43	CATLLAR, EL	13,93	3,62	
47	CONSTANTI	12,06	3,62	
66	GARIBELLS, ELS	15,44	3,62	
88	MONTBRIU DEL CAMP	25,57	3,62	
92	MONT-ROIG DEL CAMP	15,27	3,62	
95	MORELL, EL	14,77	3,62	
97	LA MOU DE GAIA	13,80	3,62	
98	NULLES	19,40	3,62	
100	PALLARESOS, ELS	13,25	3,62	
103	PERAFORT	13,25	3,62	
109	POBLA DE MAFUMET, LA	13,25	3,62	
111	POBLA DE MONTORNES, LA	14,11	3,62	
118	PRATDIP	15,27	3,62	
122	RENAU	18,10	3,62	
123	REUS	14,09	3,62	
126	RIERA DE GAIA, L1	13,55	3,62	
129	RIUDOMS	20,93	3,62	
134	ROURELL, EL	15,44	3,62	
144	SECUTA (LA)	15,44	3,62	
148	TARRAGONA	11,90	3,62	
153	TORREDEMBARRA	13,25	3,62	
160	VALLMOLL	17,43	3,62	
162	VANDELLOS	12,57	3,62	
164	YEPSELLA	13,93	3,62	
166	VILALLONGA DEL CAMP	14,77	3,62	
167	VILANOVA D'ESCORNALBOU	23,73	3,62	
171	VILA-SECA I SALOU	9,82	3,62	
178	VINYOLS I ELS ARCS	15,93	3,62	
8	BAIX PENEDES			
2	ALBINYANA	13,68	3,62	
16	ARBOS	13,68	3,62	
20	BANYERES DEL PENEDES	13,68	3,62	
24	BELLVEI	13,68	3,62	
30	BONASTRE	13,68	3,62	
37	CALAFELL	13,68	3,62	
50	CREIXELL	13,68	3,62	
51	CUNIT	13,68	3,62	
131	RODA DE BARA	13,68	3,62	
140	SANTA OLIVA	13,68	3,62	
163	VENDRELL, EL	13,68	3,62	

OPCION:	A	B	C	D
AMBITO TERRITORIAL	P°COMB.	P°COMB.	P°COMB.	P°COMB.
46	VALENCIA			
2 ALTO TURIA				
106	CHELVA	5,56	29,85	0,96
112 A	CHULILLA - IV	3,13	15,22	0,96
112 B	CHULILLA - V	5,56	29,85	0,96
148	LORIGUILLA	5,56	29,85	0,96
149 A	LOSA DEL OBISPO - IV	3,13	15,22	0,96
149 B	LOSA DEL OBISPO - V	5,56	29,85	0,96
234	SOT DE CHERA	5,56	29,85	0,96
258	VILLAR DEL ARZOBISPO	5,56	29,85	0,96
3 CAMPOS DE LIRIA				
51 A	BENAGUACIL - I	2,18	8,95	0,96
51 B	BENAGUACIL - III	2,86	13,68	0,96
51 C	BENAGUACIL - IV	3,07	15,16	0,96
67 A	BENISANO - III	2,86	13,68	0,96
70 A	BETERA - II	2,46	11,02	0,96
70 B	BETERA - III	2,86	13,68	0,96
70 C	BETERA - IV	3,07	15,16	0,96
70 D	BETERA - V	5,50	29,79	0,96
76 A	BUGARRA - III	2,86	13,68	0,96
76 B	BUGARRA - IV	3,07	15,16	0,96
76 C	BUGARRA - V	5,50	29,79	0,96
89	CASINOS	5,50	29,79	0,96
133 A	GESTALGAR - IV	3,07	15,16	0,96
133 B	GESTALGAR - V	5,50	29,79	0,96
147 A	LIRIA - I	2,18	8,95	0,96
147 B	LIRIA - II	2,46	11,02	0,96
147 C	LIRIA - III	2,86	13,68	0,96
147 D	LIRIA - IV	3,07	15,16	0,96
147 E	LIRIA - V	5,50	29,79	0,96
161 A	MARINES - II	2,46	11,02	0,96
161 B	MARINES - IV	3,07	15,16	0,96
161 C	MARINES - V	5,50	29,79	0,96
182 A	OLOCAU - II	2,46	11,02	0,96
182 B	OLOCAU - III	2,86	13,68	0,96
182 C	OLOCAU - IV	3,07	15,16	0,96
182 D	OLOCAU - V	5,50	29,79	0,96
191 A	PEDRALBA - II	2,46	11,02	0,96
191 B	PEDRALBA - III	2,86	13,68	0,96
191 C	PEDRALBA - IV	3,07	15,16	0,96
191 D	PEDRALBA - V	5,50	29,79	0,96
202 A	PUEBLA DE VALLBONA - II	2,46	11,02	0,96
202 B	PUEBLA DE VALLBONA - III	2,86	13,68	0,96
202 C	PUEBLA DE VALLBONA - IV	3,07	15,16	0,96
214 A	RIBARROJA DEL TURIA - II	2,46	11,02	0,96
214 B	RIBARROJA DEL TURIA - III	2,86	13,68	0,96
214 C	RIBARROJA DEL TURIA - IV	3,07	15,16	0,96
214 D	RIBARROJA DEL TURIA - V	5,50	29,79	0,96
256 A	VILLAMARCHANTE - II	2,46	11,02	0,96
256 B	VILLAMARCHANTE - III	2,86	13,68	0,96
256 C	VILLAMARCHANTE - IV	3,07	15,16	0,96
256 D	VILLAMARCHANTE - V	5,50	29,79	0,96
264 A	LORIGUILLA NUEVO - III	2,86	13,68	0,96
4 REQUENA-UTIEL				
108	CHERA	5,50	29,79	0,96
5 HOYA DE BUÑOL				
12 A	ALBORACHE - I	2,45	9,22	0,96
12 B	ALBORACHE - IV	3,34	15,43	0,96
12 C	ALBORACHE - V	5,77	30,06	0,96
26 A	ALFARP - I	2,45	9,22	0,96
26 B	ALFARP - III	3,13	13,95	0,96
26 C	ALFARP - V	5,77	30,06	0,96
77 A	BUÑOL - IV	3,34	15,43	0,96
77 B	BUÑOL - V	5,77	30,06	0,96
93 A	CATADAU - I	2,45	9,22	0,96
93 B	CATADAU - II	2,73	11,29	0,96
93 C	CATADAU - III	3,13	13,95	0,96
93 D	CATADAU - V	5,77	30,06	0,96
99	CORTES DE PALLAS	5,77	30,06	0,96
109 A	CHESTE - III	3,13	13,95	0,96
109 B	CHESTE - IV	3,34	15,43	0,96
109 C	CHESTE - V	5,77	30,06	0,96
111 A	CHIVA - III	3,13	13,95	0,96
111 B	CHIVA - IV	3,34	15,43	0,96
111 C	CHIVA - V	5,77	30,06	0,96
115	DOS AGUAS	5,77	30,06	0,96
136 A	GODELLETA - IV	3,34	15,43	0,96
136 B	GODELLETA - V	5,77	30,06	0,96
136 C	GODELLETA - II	2,73	11,29	0,96
136 D	GODELLETA - III	3,13	13,95	0,96

OPCION:		A	B	C	D
AMBITO TERRITORIAL		P"COMB.	P"COMB.	P"COMB.	P"COMB.
156 A	LLOMBAY - I	2,45	9,22	0,96	2,69
156 B	LLOMBAY - II	2,73	11,29	0,96	2,69
156 C	LLOMBAY - III	3,13	13,95	0,96	2,69
156 D	LLOMBAY - V	5,77	30,06	0,96	2,69
158 A	NACASTRE - I	2,45	9,22	0,96	2,69
158 B	NACASTRE - IV	3,34	15,43	0,96	2,69
158 C	NACASTRE - V	5,77	30,06	0,96	2,69
172 A	MONSERRAT - II	2,73	11,29	0,96	2,69
172 B	MONSERRAT - III	3,13	13,95	0,96	2,69
172 C	MONSERRAT - V	5,77	30,06	0,96	2,69
176 A	MONTROY - I	2,45	9,22	0,96	2,69
176 B	MONTROY - II	2,73	11,29	0,96	2,69
176 C	MONTROY - V	5,77	30,06	0,96	2,69
212 A	REAL DE MONTROY - I	2,45	9,22	0,96	2,69
212 B	REAL DE MONTROY - II	2,73	11,29	0,96	2,69
212 C	REAL DE MONTROY - III	3,13	13,95	0,96	2,69
248 A	TURIS - I	2,45	9,22	0,96	2,69
248 B	TURIS - II	2,73	11,29	0,96	2,69
248 C	TURIS - III	3,13	13,95	0,96	2,69
248 D	TURIS - IV	3,34	15,43	0,96	2,69
248 E	TURIS - V	5,77	30,06	0,96	2,69
261	YATOVA	5,77	30,06	0,96	2,69
6 SAGUNTO					
10 A	ALBALAT DE TARONCHERS - I	2,14	8,91	0,96	2,69
10 B	ALBALAT DE TARONCHERS - II	2,42	10,98	0,96	2,69
10 C	ALBALAT DE TARONCHERS - V	5,46	29,75	0,96	2,69
24 A	ALFARA DE ALGIMIA - I	2,14	8,91	0,96	2,69
24 B	ALFARA DE ALGIMIA - II	2,42	10,98	0,96	2,69
28 A	ALGAR DE PALANCA - I	2,14	8,91	0,96	2,69
28 B	ALGAR DE PALANCA - II	2,42	10,98	0,96	2,69
28 C	ALGAR DE PALANCA - V	5,46	29,75	0,96	2,69
30 A	ALGIMIA DE ALFARA - I	2,14	8,91	0,96	2,69
30 B	ALGIMIA DE ALFARA - III	2,82	13,64	0,96	2,69
52 A	BENAVITES - I	2,14	8,91	0,96	2,69
52 B	BENAVITES - III	2,82	13,64	0,96	2,69
58 A	BENIFAIRO DE LES VALLS - I	2,14	8,91	0,96	2,69
82 A	CANET DE BERENGUER - IV	3,03	15,12	0,96	2,69
101 A	CUART DE LES VALLS - I	2,14	8,91	0,96	2,69
101 B	CUART DE LES VALLS - II	2,42	10,98	0,96	2,69
103 A	CUARTELL - I	2,14	8,91	0,96	2,69
103 B	CUARTELL - III	2,82	13,64	0,96	2,69
120 A	ESTIVELLA - I	2,14	8,91	0,96	2,69
120 B	ESTIVELLA - II	2,42	10,98	0,96	2,69
120 C	ESTIVELLA - III	2,82	13,64	0,96	2,69
120 D	ESTIVELLA - V	5,46	29,75	0,96	2,69
122 A	FAURA - I	2,14	8,91	0,96	2,69
134 A	GILET - I	2,14	8,91	0,96	2,69
134 B	GILET - II	2,42	10,98	0,96	2,69
134 C	GILET - V	5,46	29,75	0,96	2,69
163 A	MASALFASAR - I	2,14	8,91	0,96	2,69
163 B	MASALFASAR - II	2,42	10,98	0,96	2,69
164 A	MASAMAGRELL - I	2,14	8,91	0,96	2,69
164 B	MASAMAGRELL - II	2,42	10,98	0,96	2,69
177 A	MUSEROS - I	2,14	8,91	0,96	2,69
177 B	MUSEROS - II	2,42	10,98	0,96	2,69
177 C	MUSEROS - III	2,82	13,64	0,96	2,69
178 A	NAQUERA - II	2,42	10,98	0,96	2,69
178 B	NAQUERA - III	2,82	13,64	0,96	2,69
178 C	NAQUERA - V	5,46	29,75	0,96	2,69
192 A	PETRES - I	2,14	8,91	0,96	2,69
192 B	PETRES - II	2,42	10,98	0,96	2,69
199 A	PUEBLA DE FARNALS - I	2,14	8,91	0,96	2,69
199 B	PUEBLA DE FARNALS - II	2,42	10,98	0,96	2,69
204 A	PUIG - I	2,14	8,91	0,96	2,69
204 B	PUIG - II	2,42	10,98	0,96	2,69
204 C	PUIG - III	2,82	13,64	0,96	2,69
205 A	PUZOL - I	2,14	8,91	0,96	2,69
205 B	PUZOL - II	2,42	10,98	0,96	2,69
205 C	PUZOL - III	2,82	13,64	0,96	2,69
205 D	PUZOL - IV	3,03	15,12	0,96	2,69
207 A	RAFELBUROL - I	2,14	8,91	0,96	2,69
207 B	RAFELBUROL - III	2,82	13,64	0,96	2,69
220 A	SAGUNTO - I	2,14	8,91	0,96	2,69
220 B	SAGUNTO - II	2,42	10,98	0,96	2,69
220 C	SAGUNTO - III	2,82	13,64	0,96	2,69
220 D	SAGUNTO - IV	3,03	15,12	0,96	2,69
220 E	SAGUNTO - V	5,46	29,75	0,96	2,69
224 A	SEGART - I	2,14	8,91	0,96	2,69
224 B	SEGART - V	5,46	29,75	0,96	2,69
228 A	SERRA - III	2,82	13,64	0,96	2,69
228 B	SERRA - V	5,46	29,75	0,96	2,69
245 A	TORRES-TORRES - I	2,14	8,91	0,96	2,69

OPCION:		A	B	C	D
AMBITO TERRITORIAL		P"COMB.	P"COMB.	P"COMB.	P"COMB.
245 B	TORRES-TORRES - III	2,82	13,64	0,96	2,69
245 C	TORRES-TORRES - V	5,46	29,75	0,96	2,69
7 HUERTA DE VALENCIA					
5 A	ALACUAS - II	2,42	10,98	0,96	2,69
5 B	ALACUAS - III	2,82	13,64	0,96	2,69
5 C	ALACUAS - IV	3,03	15,12	0,96	2,69
7 A	ALBAL - I	2,14	8,91	0,96	2,69
7 B	ALBAL - II	2,42	10,98	0,96	2,69
7 C	ALBAL - III	2,82	13,64	0,96	2,69
7 D	ALBAL - IV	3,03	15,12	0,96	2,69
9 A	ALBALAT DELS SORELLS - I	2,14	8,91	0,96	2,69
9 B	ALBALAT DELS SORELLS - III	2,82	13,64	0,96	2,69
13 A	ALBORAYA - I	2,14	8,91	0,96	2,69
14 A	ALBUIXECH - I	2,14	8,91	0,96	2,69
14 B	ALBUIXECH - II	2,42	10,98	0,96	2,69
15 A	ALCACER - II	2,42	10,98	0,96	2,69
15 B	ALCACER - III	2,82	13,64	0,96	2,69
21 A	ALDAYA - III	2,82	13,64	0,96	2,69
21 B	ALDAYA - IV	3,03	15,12	0,96	2,69
22 A	ALFAFAR - I	2,14	8,91	0,96	2,69
22 B	ALFAFAR - II	2,42	10,98	0,96	2,69
22 C	ALFAFAR - V	5,46	29,75	0,96	2,69
25 A	ALFARA DE PATRIARCA - II	2,42	10,98	0,96	2,69
25 B	ALFARA DE PATRIARCA - III	2,82	13,64	0,96	2,69
32 A	ALMACERA - I	2,14	8,91	0,96	2,69
54 A	BENETUSER - III	2,82	13,64	0,96	2,69
65 A	BENIPARRELL - I	2,14	8,91	0,96	2,69
65 B	BENIPARRELL - III	2,82	13,64	0,96	2,69
65 C	BENIPARRELL - IV	3,03	15,12	0,96	2,69
74 A	BONREPOS Y MIRAMBELL - I	2,14	8,91	0,96	2,69
78 A	BURJASOT - I	2,14	8,91	0,96	2,69
94 A	CATARROJA - I	2,14	8,91	0,96	2,69
94 B	CATARROJA - II	2,42	10,98	0,96	2,69
94 C	CATARROJA - III	2,82	13,64	0,96	2,69
102 A	CUART DE POBLET - III	2,82	13,64	0,96	2,69
102 B	CUART DE POBLET - IV	3,03	15,12	0,96	2,69
102 C	CUART DE POBLET - V	5,46	29,75	0,96	2,69
110 A	CHIRIVELLA - II	2,42	10,98	0,96	2,69
110 B	CHIRIVELLA - III	2,82	13,64	0,96	2,69
116 A	ELIANA (LA) - IV	3,03	15,12	0,96	2,69
117 A	EMPERADOR - I	2,14	8,91	0,96	2,69
126 A	FOYOS - I	2,14	8,91	0,96	2,69
126 B	FOYOS - II	2,42	10,98	0,96	2,69
126 C	FOYOS - III	2,82	13,64	0,96	2,69
135 A	GODELLA - I	2,14	8,91	0,96	2,69
135 B	GODELLA - II	2,42	10,98	0,96	2,69
152 A	LUGAR NUEVO DE LA CORONA - II	2,42	10,98	0,96	2,69
159 A	MANISES - III	2,82	13,64	0,96	2,69
159 B	MANISES - IV	3,03	15,12	0,96	2,69
159 C	MANISES - V	5,46	29,75	0,96	2,69
165 A	MASANASA - I	2,14	8,91	0,96	2,69
165 B	MASANASA - II	2,42	10,98	0,96	2,69
166 A	MELIANA - I	2,14	8,91	0,96	2,69
169 A	MISLATA - III	2,82	13,64	0,96	2,69
171 A	MONCADA - I	2,14	8,91	0,96	2,69
171 B	MONCADA - II	2,42	10,98	0,96	2,69
171 C	MONCADA - III	2,82	13,64	0,96	2,69
186 A	PAIPORTA - II	2,42	10,98	0,96	2,69
186 B	PAIPORTA - III	2,82	13,64	0,96	2,69
190 A	PATERNA - I	2,14	8,91	0,96	2,69
190 B	PATERNA - II	2,42	10,98	0,96	2,69
190 C	PATERNA - III	2,82	13,64	0,96	2,69
190 D	PATERNA - IV	3,03	15,12	0,96	2,69
190 E	PATERNA - V	5,46	29,75	0,96	2,69
193 A	PICARA - II	2,42	10,98	0,96	2,69
193 B	PICARA - III	2,82	13,64	0,96	2,69
194 A	PICASENT - I	2,14	8,91	0,96	2,69
194 B	PICASENT - II	2,42	10,98	0,96	2,69
194 C	PICASENT - III	2,82	13,64	0,96	2,69
216 A	ROCAFORT - I	2,14	8,91	0,96	2,69
216 B	ROCAFORT - II	2,42	10,98	0,96	2,69
223 A	SEDAVI - I	2,14	8,91	0,96	2,69
223 B	SEDAVI - II	2,42	10,98	0,96	2,69
230 A	SILLA - I	2,14	8,91	0,96	2,69
230 B	SILLA - II	2,42	10,98	0,96	2,69
230 C	SILLA - IV	3,03	15,12	0,96	2,69
237 A	TABERNES BLANQUES - I	2,14	8,91	0,96	2,69
244 A	TORRENTE - I	2,14	8,91	0,96	2,69
244 B	TORRENTE - II	2,42	10,98	0,96	2,69
244 C	TORRENTE - III	2,82	13,64	0,96	2,69
244 D	TORRENTE - IV	3,03	15,12	0,96	2,69
244 E	TORRENTE - V	5,46	29,75	0,96	2,69
250 A	VALENCIA - I	2,14	8,91	0,96	2,69

OPCION:		A	B	C	D
AMBITO TERRITORIAL		P*COMB.	P*COMB.	P*COMB.	P*COMB.
250 B	VALENCIA - II	2,42	10,98	0,96	2,69
250 C	VALENCIA - III	2,82	13,64	0,96	2,69
250 D	VALENCIA - V	5,46	29,75	0,96	2,69
260 A	VINALESA - I	2,14	8,91	0,96	2,69
260 B	VINALESA - II	2,42	10,98	0,96	2,69
6 RIBERAS DEL JUCAR					
8 A	ALBALT DE LA RIBERA - I	2,45	9,22	0,96	2,69
11 A	ALBERIQUE - II	2,73	11,29	0,96	2,69
11 B	ALBERIQUE - III	3,13	13,95	0,96	2,69
11 C	ALBERIQUE - IV	3,34	15,43	0,96	2,69
16 A	ALCANTARA DE JUCAR - II	2,73	11,29	0,96	2,69
17 A	ALCIRA - I	2,45	9,22	0,96	2,69
17 B	ALCIRA - II	2,73	11,29	0,96	2,69
17 C	ALCIRA - III	3,13	13,95	0,96	2,69
17 D	ALCIRA - IV	3,34	15,43	0,96	2,69
17 E	ALCIRA - V	5,77	30,06	0,96	2,69
19 A	ALCUDIA DE CARLET - II	2,73	11,29	0,96	2,69
19 B	ALCUDIA DE CARLET - IV	3,34	15,43	0,96	2,69
29 A	ALGEMESI - I	2,45	9,22	0,96	2,69
29 B	ALGEMESI - II	2,73	11,29	0,96	2,69
29 C	ALGEMESI - III	3,13	13,95	0,96	2,69
29 D	ALGEMESI - IV	3,34	15,43	0,96	2,69
31 A	ALGINET - II	2,73	11,29	0,96	2,69
31 B	ALGINET - III	3,13	13,95	0,96	2,69
31 C	ALGINET - IV	3,34	15,43	0,96	2,69
35 A	ALNUSAFES - II	2,73	11,29	0,96	2,69
35 B	ALNUSAFES - III	3,13	13,95	0,96	2,69
40 A	ANTELLA - I	2,45	9,22	0,96	2,69
40 B	ANTELLA - II	2,73	11,29	0,96	2,69
53 A	BENEGIDA - II	2,73	11,29	0,96	2,69
53 B	BENEGIDA - III	3,13	13,95	0,96	2,69
60 A	BENIFAYO - II	2,73	11,29	0,96	2,69
60 B	BENIFAYO - III	3,13	13,95	0,96	2,69
63 A	BENIMODO - II	2,73	11,29	0,96	2,69
63 B	BENIMODO - III	3,13	13,95	0,96	2,69
63 C	BENIMODO - IV	3,34	15,43	0,96	2,69
64 A	BENIMUSLEM - II	2,73	11,29	0,96	2,69
64 B	BENIMUSLEM - III	3,13	13,95	0,96	2,69
83 A	CARCAGENTE - I	2,45	9,22	0,96	2,69
83 B	CARCAGENTE - II	2,73	11,29	0,96	2,69
83 C	CARCAGENTE - III	3,13	13,95	0,96	2,69
83 D	CARCAGENTE - IV	3,34	15,43	0,96	2,69
83 E	CARCAGENTE - V	5,77	30,06	0,96	2,69
84 A	CARCER - II	2,73	11,29	0,96	2,69
84 B	CARCER - III	3,13	13,95	0,96	2,69
85 A	CARLET - II	2,73	11,29	0,96	2,69
85 B	CARLET - III	3,13	13,95	0,96	2,69
85 C	CARLET - IV	3,34	15,43	0,96	2,69
98 A	CORBERA DE ALCIRA - I	2,45	9,22	0,96	2,69
98 B	CORBERA DE ALCIRA - II	2,73	11,29	0,96	2,69
100 A	COTES - II	2,73	11,29	0,96	2,69
105 A	CULLERA - I	2,45	9,22	0,96	2,69
105 B	CULLERA - II	2,73	11,29	0,96	2,69
123 A	FAVARETA - I	2,45	9,22	0,96	2,69
125 A	FORTALENY - II	2,73	11,29	0,96	2,69
130 A	GABARDA - I	2,45	9,22	0,96	2,69
130 B	GABARDA - II	2,73	11,29	0,96	2,69
130 C	GABARDA - III	3,13	13,95	0,96	2,69
130 D	GABARDA - IV	3,34	15,43	0,96	2,69
139 A	GUADASUAR - I	2,45	9,22	0,96	2,69
139 B	GUADASUAR - II	2,73	11,29	0,96	2,69
139 C	GUADASUAR - III	3,13	13,95	0,96	2,69
139 D	GUADASUAR - IV	3,34	15,43	0,96	2,69
139 E	GUADASUAR - V	5,77	30,06	0,96	2,69
155 A	LLAURI - I	2,45	9,22	0,96	2,69
155 B	LLAURI - II	2,73	11,29	0,96	2,69
162 A	NASALAVES - III	3,13	13,95	0,96	2,69
162 B	NASALAVES - IV	3,34	15,43	0,96	2,69
197 A	POLINA DE JUCAR - I	2,45	9,22	0,96	2,69
203 A	PUEBLA LARGA - I	2,45	9,22	0,96	2,69
203 B	PUEBLA LARGA - II	2,73	11,29	0,96	2,69
203 C	PUEBLA LARGA - III	3,13	13,95	0,96	2,69
203 D	PUEBLA LARGA - IV	3,34	15,43	0,96	2,69
215 A	RIOLA - I	2,45	9,22	0,96	2,69
222 A	SAN JUAN DE ENOVA - IV	3,34	15,43	0,96	2,69
225 A	SELLENT - II	2,73	11,29	0,96	2,69
225 B	SELLENT - III	3,13	13,95	0,96	2,69
227 A	SEÑERA - IV	3,34	15,43	0,96	2,69
233 A	SOLLANA - I	2,45	9,22	0,96	2,69
235 A	SUECA - I	2,45	9,22	0,96	2,69
235 B	SUECA - II	2,73	11,29	0,96	2,69
236 A	SUMACARCEL - I	2,45	9,22	0,96	2,69

OPCION:		A	B	C	D
AMBITO TERRITORIAL		P*COMB.	P*COMB.	P*COMB.	P*COMB.
236 B	SUMACARCEL - V	5,77	30,06	0,96	2,69
246 A	TOUS - I	2,45	9,22	0,96	2,69
246 B	TOUS - II	2,73	11,29	0,96	2,69
246 C	TOUS - V	5,77	30,06	0,96	2,69
257 A	VILLANUEVA DE CASTELLON - II	2,73	11,29	0,96	2,69
257 B	VILLANUEVA DE CASTELLON - III	3,13	13,95	0,96	2,69
257 C	VILLANUEVA DE CASTELLON - IV	3,34	15,43	0,96	2,69
9 GANDIA					
2 A	ADOR - I	2,45	9,22	0,96	2,69
23 A	ALFAHUIR - I	2,45	9,22	0,96	2,69
23 B	ALFAHUIR - II	2,73	11,29	0,96	2,69
33 A	ALMISERAT - I	2,45	9,22	0,96	2,69
33 B	ALMISERAT - II	2,73	11,29	0,96	2,69
34 A	ALMOINES - II	2,73	11,29	0,96	2,69
37 A	ALQUERIA DE LA CONDESA - I	2,45	9,22	0,96	2,69
46 A	BARIG - III	3,13	13,95	0,96	2,69
46 B	BARIG - V	5,77	30,06	0,96	2,69
48 A	BELLREGUART - I	2,45	9,22	0,96	2,69
48 B	BELLREGUART - II	2,73	11,29	0,96	2,69
55 A	BENIARJO - I	2,45	9,22	0,96	2,69
55 B	BENIARJO - II	2,73	11,29	0,96	2,69
59 A	BENIFAIRO DE VALLDIGNA - I	2,45	9,22	0,96	2,69
59 B	BENIFAIRO DE VALLDIGNA - II	2,73	11,29	0,96	2,69
61 A	BENIFLA - I	2,45	9,22	0,96	2,69
66 A	BENIRRERA - I	2,45	9,22	0,96	2,69
91 A	CASTELLONET - I	2,45	9,22	0,96	2,69
91 B	CASTELLONET - II	2,73	11,29	0,96	2,69
113 A	DAIMUZ - I	2,45	9,22	0,96	2,69
127 A	FUENTE ENCARROZ - I	2,45	9,22	0,96	2,69
127 B	FUENTE ENCARROZ - II	2,73	11,29	0,96	2,69
131 A	GANDIA - I	2,45	9,22	0,96	2,69
131 B	GANDIA - II	2,73	11,29	0,96	2,69
140 A	GUARDAMAR - I	2,45	9,22	0,96	2,69
143 A	JARACO - I	2,45	9,22	0,96	2,69
143 B	JARACO - II	2,73	11,29	0,96	2,69
146 A	JERESA - I	2,45	9,22	0,96	2,69
153 A	LUGAR NUEVO SAN JERONIMO - II	2,73	11,29	0,96	2,69
153 B	LUGAR NUEVO SAN JERONIMO - III	3,13	13,95	0,96	2,69
168 A	MIRANAR - I	2,45	9,22	0,96	2,69
181 A	OLIVA - I	2,45	9,22	0,96	2,69
181 B	OLIVA - II	2,73	11,29	0,96	2,69
187 A	PALMA DE GANDIA - I	2,45	9,22	0,96	2,69
187 B	PALMA DE GANDIA - II	2,73	11,29	0,96	2,69
187 C	PALMA DE GANDIA - III	3,13	13,95	0,96	2,69
188 A	PALMERA - I	2,45	9,22	0,96	2,69
195 A	PILES - I	2,45	9,22	0,96	2,69
198 A	POTRIES - I	2,45	9,22	0,96	2,69
198 B	POTRIES - II	2,73	11,29	0,96	2,69
208 A	RAFELCOFER - I	2,45	9,22	0,96	2,69
208 B	RAFELCOFER - II	2,73	11,29	0,96	2,69
211 A	REAL DE GANDIA - I	2,45	9,22	0,96	2,69
211 B	REAL DE GANDIA - II	2,73	11,29	0,96	2,69
218 A	ROTOVA - I	2,45	9,22	0,96	2,69
218 B	ROTOVA - II	2,73	11,29	0,96	2,69
231 A	SINAT DE VALLDIGNA - I	2,45	9,22	0,96	2,69
231 B	SINAT DE VALLDIGNA - II	2,73	11,29	0,96	2,69
231 C	SINAT DE VALLDIGNA - III	3,13	13,95	0,96	2,69
231 D	SINAT DE VALLDIGNA - V	5,77	30,06	0,96	2,69
238 A	TABERNES DE VALLDIGNA - I	2,45	9,22	0,96	2,69
238 B	TABERNES DE VALLDIGNA - II	2,73	11,29	0,96	2,69
255 A	VILLALONGA - I	2,45	9,22	0,96	2,69
255 B	VILLALONGA - V	5,77	30,06	0,96	2,69
11 ENGUERA Y LA CANAL					
39 A	ANNA - II	2,73	11,29	0,96	2,69
39 B	ANNA - III	3,13	13,95	0,96	2,69
39 C	ANNA - IV	3,34	15,43	0,96	2,69
39 D	ANNA - V	5,77	30,06	0,96	2,69
71 A	BICORP - IV	3,34	15,43	0,96	2,69
71 B	BICORP - V	5,77	30,06	0,96	2,69
73 A	BOLBAITE - III	3,13	13,95	0,96	2,69
73 B	BOLBAITE - IV	3,34	15,43	0,96	2,69
73 C	BOLBAITE - V	5,77	30,06	0,96	2,69
107 A	CHELLA - III	3,13	13,95	0,96	2,69
107 B	CHELLA - IV	3,34	15,43	0,96	2,69
107 C	CHELLA - V	5,77	30,06	0,96	2,69
118 A	ENGUERA - III	3,13	13,95	0,96	2,69
118 B	ENGUERA - IV	3,34	15,43	0,96	2,69
118 C	ENGUERA - V	5,77	30,06	0,96	2,69
121 A	ESTUBENY - II	2,73	11,29	0,96	2,69
121 B	ESTUBENY - III	3,13	13,95	0,96	2,69
167 A	MILLARES - V	5,77	30,06	0,96	2,69

OPCION:	A	B	C	D
AMBITO TERRITORIAL	P ^o COMB.	P ^o COMB.	P ^o COMB.	P ^o COMB.
179 A NAVARRES - IV	3,34	15,43	0,96	2,69
179 B NAVARRES - V	5,77	30,06	0,96	2,69
206 A QUESA - IV	3,34	15,43	0,96	2,69
206 B QUESA - V	5,77	30,06	0,96	2,69
12 LA COSTERA DE JATIVA				
20 A ALCUDIA DE CRESPINS - II	2,73	11,29	0,96	2,69
20 B ALCUDIA DE CRESPINS - III	3,13	13,95	0,96	2,69
20 C ALCUDIA DE CRESPINS - V	5,77	30,06	0,96	2,69
45 A BARCHEYA - I	2,45	9,22	0,96	2,69
45 B BARCHEYA - II	2,73	11,29	0,96	2,69
45 C BARCHEYA - III	3,13	13,95	0,96	2,69
45 D BARCHEYA - IV	3,34	15,43	0,96	2,69
45 E BARCHEYA - V	5,77	30,06	0,96	2,69
81 A CANALS - II	2,73	11,29	0,96	2,69
81 B CANALS - III	3,13	13,95	0,96	2,69
81 C CANALS - IV	3,34	15,43	0,96	2,69
96 A CERDA - IV	3,34	15,43	0,96	2,69
96 B CERDA - V	5,77	30,06	0,96	2,69
119 A ENOVA - II	2,73	11,29	0,96	2,69
119 B ENOVA - III	3,13	13,95	0,96	2,69
119 C ENOVA - IV	3,34	15,43	0,96	2,69
128 A FUENTE LA HIGUERA - V	5,77	30,06	0,96	2,69
132 A GENOVES - I	2,45	9,22	0,96	2,69
132 B GENOVES - II	2,73	11,29	0,96	2,69
132 C GENOVES - III	3,13	13,95	0,96	2,69
132 D GENOVES - IV	3,34	15,43	0,96	2,69
137 A GRANJA DE LA COSTERA (LA) - IV	3,34	15,43	0,96	2,69
145 A JATIVA - I	2,45	9,22	0,96	2,69
145 B JATIVA - II	2,73	11,29	0,96	2,69
145 C JATIVA - III	3,13	13,95	0,96	2,69
145 D JATIVA - IV	3,34	15,43	0,96	2,69
145 E JATIVA - V	5,77	30,06	0,96	2,69
151 A LUGAR NUEVO DE FENOLLET - III	3,13	13,95	0,96	2,69
151 B LUGAR NUEVO DE FENOLLET - IV	3,34	15,43	0,96	2,69
154 A LLANERA DE RANES - I	2,45	9,22	0,96	2,69
154 B LLANERA DE RANES - III	3,13	13,95	0,96	2,69
154 C LLANERA DE RANES - IV	3,34	15,43	0,96	2,69
154 D LLANERA DE RANES - V	5,77	30,06	0,96	2,69
157 A LLOSA DE RANES - I	2,45	9,22	0,96	2,69
157 B LLOSA DE RANES - II	2,73	11,29	0,96	2,69
157 C LLOSA DE RANES - IV	3,34	15,43	0,96	2,69
160 A MANUEL - I	2,45	9,22	0,96	2,69
160 B MANUEL - III	3,13	13,95	0,96	2,69
170 A NOGENTE - IV	3,34	15,43	0,96	2,69
170 B NOGENTE - V	5,77	30,06	0,96	2,69
174 A MONTESA - I	2,45	9,22	0,96	2,69
174 B MONTESA - II	2,73	11,29	0,96	2,69
174 C MONTESA - III	3,13	13,95	0,96	2,69
174 D MONTESA - IV	3,34	15,43	0,96	2,69
174 E MONTESA - V	5,77	30,06	0,96	2,69
180 A NOVELE - II	2,73	11,29	0,96	2,69
209 A RAFELGUARAF - III	3,13	13,95	0,96	2,69
209 B RAFELGUARAF - IV	3,34	15,43	0,96	2,69
209 C RAFELGUARAF - V	5,77	30,06	0,96	2,69
217 A ROTGLA Y CORBERA - I	2,45	9,22	0,96	2,69

OPCION:	A	B	C	D
AMBITO TERRITORIAL	P ^o COMB.	P ^o COMB.	P ^o COMB.	P ^o COMB.
217 B ROTGLA Y CORBERA - IV	3,34	15,43	0,96	2,69
243 A TORRELLA - IV	3,34	15,43	0,96	2,69
251 A VALLADA - III	3,13	13,95	0,96	2,69
251 B VALLADA - IV	3,34	15,43	0,96	2,69
251 C VALLADA - V	5,77	30,06	0,96	2,69
253 A VALLES - IV	3,34	15,43	0,96	2,69
13 VALLES DE ALBAIDA				
3 A ADZANETA DE ALBAIDA - IV	3,34	15,43	0,96	2,69
3 B ADZANETA DE ALBAIDA - V	5,77	30,06	0,96	2,69
4 A AGULLENT - IV	3,34	15,43	0,96	2,69
4 B AGULLENT - V	5,77	30,06	0,96	2,69
6 A ALBAIDA - IV	3,34	15,43	0,96	2,69
6 B ALBAIDA - V	5,77	30,06	0,96	2,69
27 A ALFARRASI - V	5,77	30,06	0,96	2,69
42 A AYELO DE HALFERIT - V	5,77	30,06	0,96	2,69
43 A AYELO DE RUGAT - IV	3,34	15,43	0,96	2,69
43 B AYELO DE RUGAT - V	5,77	30,06	0,96	2,69
47 A BELGIDA - IV	3,34	15,43	0,96	2,69
47 B BELGIDA - V	5,77	30,06	0,96	2,69
49 A BELLUS - V	5,77	30,06	0,96	2,69
56 A BENIATJAR - V	5,77	30,06	0,96	2,69
57 A BENICOLET - IV	3,34	15,43	0,96	2,69
57 B BENICOLET - V	5,77	30,06	0,96	2,69
62 A BENIGANIM - V	5,77	30,06	0,96	2,69
68 A BENISODA - IV	3,34	15,43	0,96	2,69
68 B BENISODA - V	5,77	30,06	0,96	2,69
69 A BENISUERA - V	5,77	30,06	0,96	2,69
72 A BOCAIRENTE - V	5,77	30,06	0,96	2,69
75 A BUFALI - V	5,77	30,06	0,96	2,69
86 A CARRICOLA - IV	3,34	15,43	0,96	2,69
86 B CARRICOLA - V	5,77	30,06	0,96	2,69
90 A CASTELLON DE RUGAT - V	5,77	30,06	0,96	2,69
104 A CUATRETONDA - IV	3,34	15,43	0,96	2,69
104 B CUATRETONDA - V	5,77	30,06	0,96	2,69
124 A FONTANARES - V	5,77	30,06	0,96	2,69
138 A GUADASEQUIES - V	5,77	30,06	0,96	2,69
150 A LUCENTE - V	5,77	30,06	0,96	2,69
173 A MONTABERNER - V	5,77	30,06	0,96	2,69
175 A MONTICHELVO - IV	3,34	15,43	0,96	2,69
175 B MONTICHELVO - V	5,77	30,06	0,96	2,69
183 A OLLERIA - V	5,77	30,06	0,96	2,69
184 A ONTENIENTE - IV	3,34	15,43	0,96	2,69
184 B ONTENIENTE - V	5,77	30,06	0,96	2,69
185 A OTOS - V	5,77	30,06	0,96	2,69
189 A PALOMAR - IV	3,34	15,43	0,96	2,69
189 B PALOMAR - V	5,77	30,06	0,96	2,69
196 A PINET - V	5,77	30,06	0,96	2,69
200 A PUEBLA DEL DUC - V	5,77	30,06	0,96	2,69
210 A RAFOL DE SALEM - V	5,77	30,06	0,96	2,69
219 A RUGAT - IV	3,34	15,43	0,96	2,69
219 B RUGAT - V	5,77	30,06	0,96	2,69
221 A SALEM - V	5,77	30,06	0,96	2,69
226 A SEMPERE - V	5,77	30,06	0,96	2,69
240 A TERRATEIG - III	3,13	13,95	0,96	2,69
240 B TERRATEIG - IV	3,34	15,43	0,96	2,69