

26716 *RESOLUCIÓN de 23 de octubre de 1996, de la Dirección General de Cultura de la Consejería de Educación y Cultura, por la que se determina incoar expediente para la delimitación de entorno protegible del bien de interés cultural, denominado Convento de Santa Isabel de los Reyes, localizado en Toledo.*

Vista la propuesta formulada por los Servicios Técnicos correspondientes,

Esta Dirección General de Cultura ha acordado:

Primero.—Incoar expediente para la delimitación de entorno protegible del inmueble denominado Convento de Santa Isabel de los Reyes, localizado en Toledo, que tiene condición de bien de interés cultural, en virtud del Decreto de fecha 3 de junio de 1931, a tenor de la descripción contenida en el anexo.

Segundo.—Disponer la apertura de un período de información pública, a fin de que todos cuantos tengan interés en el asunto puedan examinar el expediente y alegar lo que consideren oportuno, durante el plazo de veinte días hábiles siguientes a la publicación de la presente Resolución, en las dependencias de esta Dirección General de Cultura (plaza Cardenal Silíceo, sin número, Toledo), y ello de conformidad con lo establecido en el artículo 86 de la Ley 30/1992, de Régimen Jurídico de las Administraciones Públicas y del Procedimiento Administrativo Común.

Tercero.—Continuar la tramitación del expediente, de acuerdo con las disposiciones en vigor.

Cuarto.—Hacer saber al Ayuntamiento de Toledo que, según lo dispuesto en los artículos 11 y 16 de la Ley 16/1985, del Patrimonio Histórico Español, las obras que hayan de realizarse en dicho inmueble, o en su entorno, no podrán llevarse a cabo sin aprobación previa del proyecto correspondiente por el órgano autonómico con competencia en la materia (Comisión del Patrimonio Histórico respectiva o, en su caso, esta propia Dirección General de Cultura).

Quinto.—Notificar el presente acuerdo a los interesados, así como al Registro General de Bienes de Interés Cultural, para su anotación preventiva.

Sexto.—Promover la publicación del presente acuerdo en el «Diario Oficial de Castilla-La Mancha» y en el «Boletín Oficial del Estado», a efectos

de lo dispuesto en los artículos 59, apartados 4 y 5, y 60 de la Ley 30/1992, de Régimen Jurídico de las Administraciones Públicas y del Procedimiento Administrativo Común.

Toledo, 23 de octubre de 1996.—La Directora general, María Ángeles Díaz Vieco.

ANEXO

Objeto de la declaración

Área de protección correspondiente al Convento de Santa Isabel de los Reyes, localizada en Toledo.

Área de protección

Vendría definida por:

Manzana 25220, parcelas 14, 15, 03, 02 y 01 completas.

Manzana 25240, parcela 04 completa.

Manzana 25256, parcelas 12, 13, 14 y 15 completas.

Manzana 24254, parcelas 14, 16 y 28 completas.

Manzana 24248, parcelas 03 y 04 completas.

Manzana 23247, parcelas 03 y 04 completas.

Manzana 23230, parcela 01 completa.

Manzana 24237, parcelas 14, 01, 02, 04, 05 y 07 completas.

Manzana 24230, parcelas 01 y 02 completas.



Manzana 24236, parcela 01 completa.

El área de protección afecta, asimismo, a todos los espacios públicos contenidos por la línea que bordea el perímetro exterior de las citadas manzanas y parcelas y las une entre sí.

Todo ello según plano adjunto.

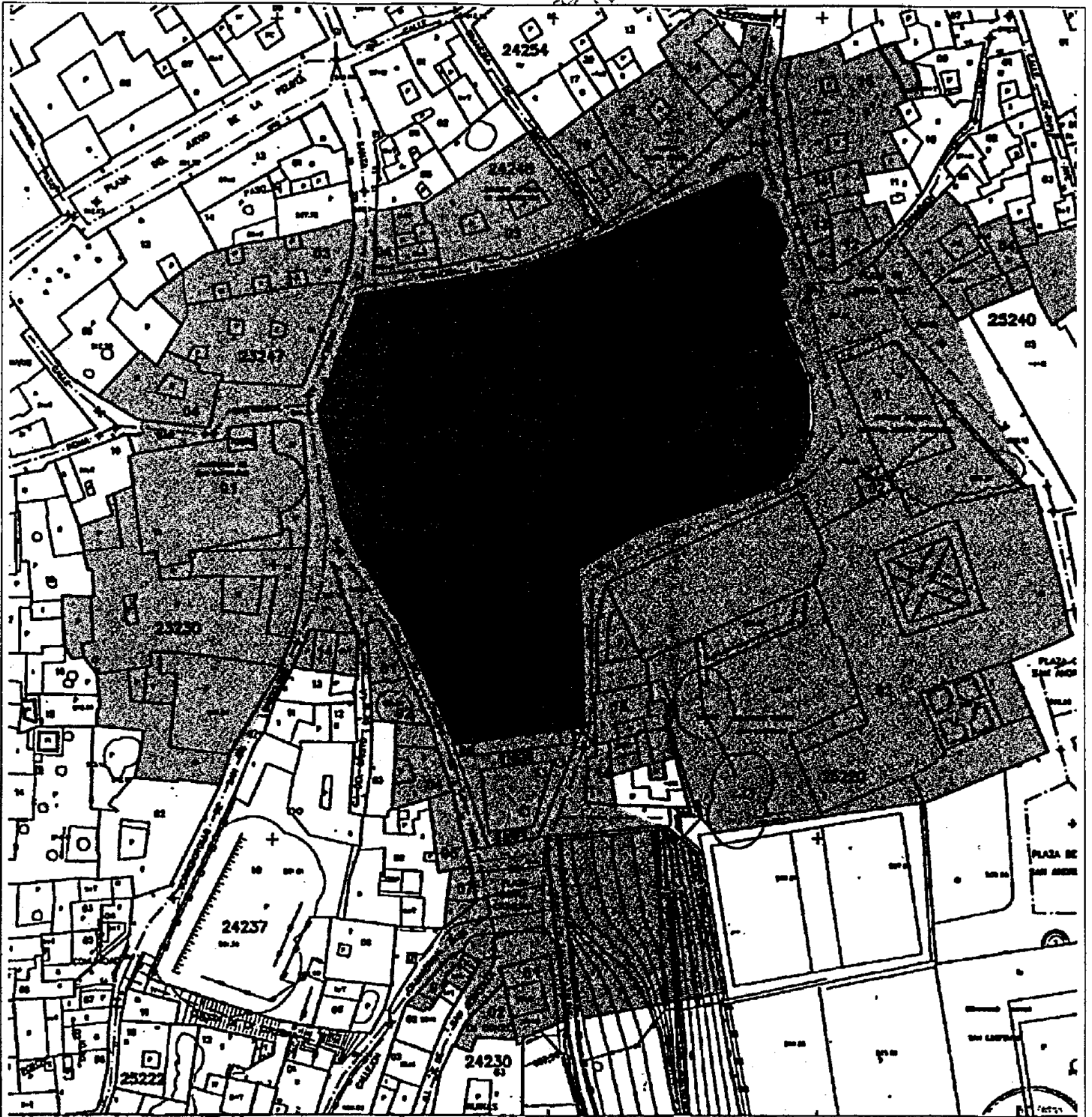
Se juzga necesario posibilitar el control administrativo establecido en la legalidad de Patrimonio Histórico sobre el área de protección señalada, en razón de que cualquier intervención en ella se considera susceptible de afectar negativamente a la conservación o a la contemplación del bien objeto de tutela.



DENOMINACION	CONVENTO DE SANTA ISABEL		
AREA DE PROTECCION	_____		
OBJETO DECLARADO	_____		
SITUACION	TOLEDO	ESCALA	1:1000