

RESOLUCIÓN de 14 de mayo de 1998, de la Dirección General de Seguros, por la que se publican las condiciones especiales y las tarifas de primas del Seguro Combinado de Pedrisco, Helada, Viento y Daños Excepcionales por Inundación en Cultivos Protegidos, comprendido en el Plan de Seguros Agrarios Combinados para el ejercicio 1998.

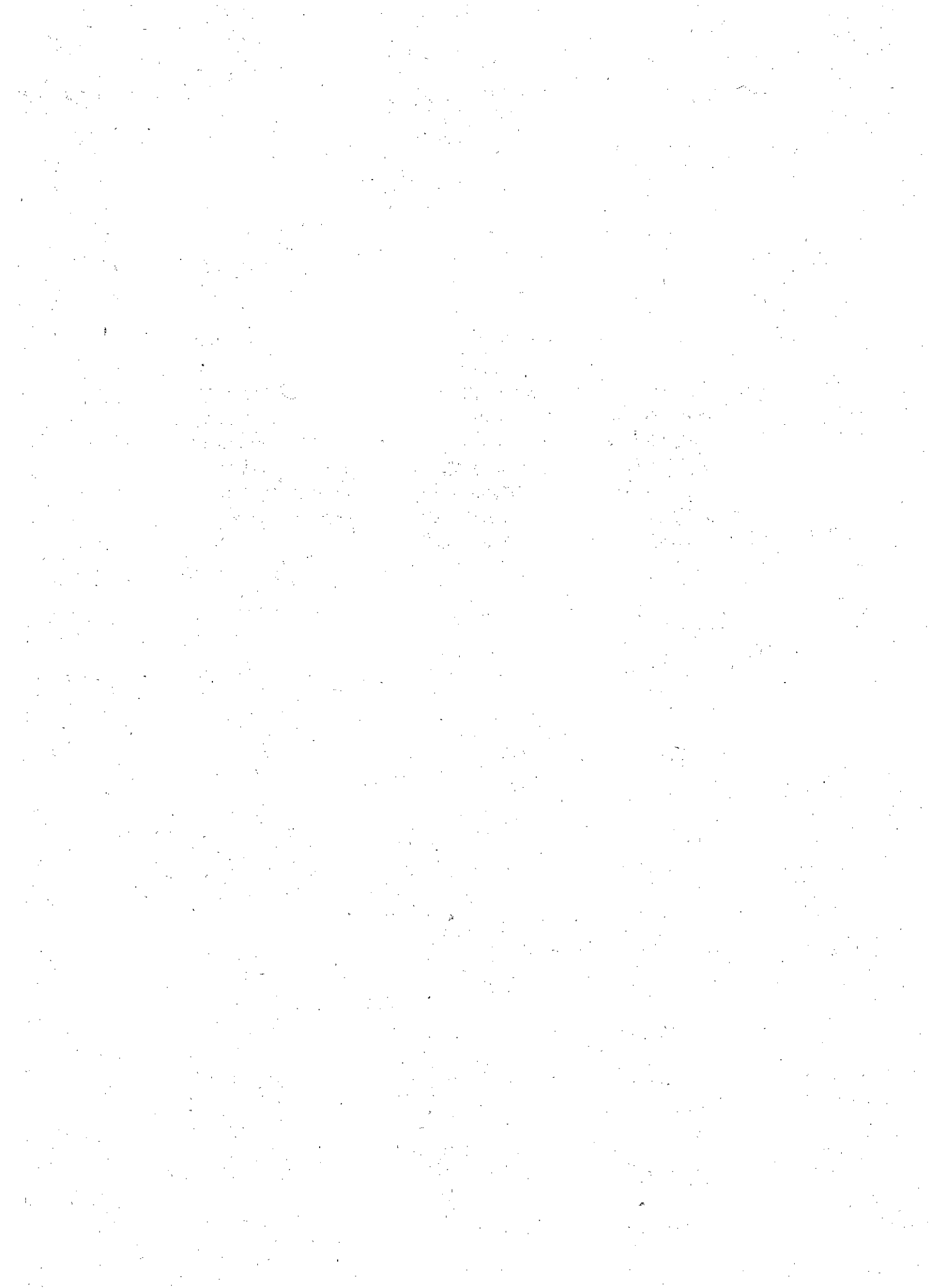

ANEXO I**CONDICIONES ESPECIALES DEL SEGURO COMBINADO
EN CULTIVOS PROTEGIDOS**

De conformidad con el Plan Anual de Seguros aprobado por Consejo de Ministros, se garantiza la producción de Hortalizas y Flores cortadas en Invernadero, contra los riesgos de Helada, Pedrisco, Viento y daños excepcionales por Inundación, en base a estas Condiciones Especiales Complementarias de las Generales de la Póliza de Seguros Agrícolas, de las que este anexo es parte integrante.

PRIMERA - OBJETO DEL SEGURO

Con el límite del capital asegurado, se cubren según producciones y provincias los daños que en cantidad y calidad ocasionen el riesgo de Helada, Pedrisco e Inundación y exclusivamente en cantidad los que ocasione el riesgo de Viento, en los cultivos de Hortalizas y Flores cortadas en invernadero, siempre que dichos riesgos acaezcan durante el período de garantía.

En el Apéndice 1 se recogen los riesgos cubiertos y daños garantizados según producciones y ámbito de aplicación.

Asimismo, se cubren los daños originados por los riesgos anteriores, en el caso de que el cultivo quede al descubierto como consecuencia de un siniestro de Viento que no produzca una destrucción total del invernadero y durante un plazo máximo de 7 días hábiles a contar desde la fecha en que se originó el desperfecto. Una vez transcurrido dicho plazo, las garantías del seguro quedarán en suspenso, hasta que el agricultor comunique a Agroseguro que dichas reparaciones han sido efectuadas.

En caso de destrucción total del invernadero, las garantías del seguro quedarán en suspenso hasta que el agricultor comunique a Agroseguro y sea comprobado por ésta, en los mismos plazos que se establezcan para la inspección de daños, la reconstrucción total de dicho invernadero.

Para Clavel y Miniclavel cultivados en el ámbito de aplicación de Asturias, Cantabria y Galicia, del 1 de diciembre al 28 de febrero, quedan excluidos los daños en producción ocasionados por la Helada, estando cubiertos los daños en plantación que ocasione este riesgo y los de plantación y producción ocasionados por el Viento, Pedrisco e Inundación.

Para los cultivos de Clavel, Aster, Solidaster, Paniculata, Miniclavel y Rosa se distinguen dos tipos de daños:

* **DAÑO EN PRODUCCIÓN:** Son aquellos daños que en cantidad y calidad puedan producirse sobre la producción expuesta al riesgo: flores, botones florales, tallos o brotes, a consecuencia de los riesgos cubiertos. En el caso de la Rosa se considerarán daños en producción aquellos daños que se produzcan en otras partes del rosal sobre los que se producen los tallos florales.

* **DAÑOS EN PLANTA:** Son aquellos daños irreversibles que en cantidad puedan producirse como consecuencia de la pérdida total de la planta o esqueje, imposibilitando la emisión de tallos florales o la continuidad de su cultivo por los daños ocasionados en los elementos de sostén o auxiliares del invernadero.

A los solos efectos del Seguro, se entiende por:

ALTERNATIVA: Sucesión en el tiempo de cultivos, aunque sean de la misma especie, sobre la misma superficie cultivada, durante una misma campaña agrícola.

CULTIVO UNICO: Aquel cuya producción es objeto exclusivo de la plantación, sin ser sustituido por otro, de la misma especie o de especies distintas, a lo largo de toda la campaña agrícola.

INVERNADERO: Instalación permanente, accesible y con cerramiento total, provisto de estructura de madera, metálica u hormigón y cobertura de cristal o plástico, tanto rígido como no rígido. La altura media del invernadero deberá ser, como mínimo de 1,70 metros de altura. En el caso de "macrotúneles o invernaderos semicirculares", éstos deberán tener como mínimo 2,8 metros de altura y 6 metros de anchura.

A efectos de aplicación de la tarifa el Asegurado en su Declaración de Seguro deberá indicar, para cada invernadero, en función de las características de su cobertura, el tipo que le corresponda entre las siguientes:

- **TIPO A:** En este grupo se incluyen los plásticos no térmicos siguientes:

- Polietileno no térmico de espesor mínimo de 600 galgas.
- Tejidos de polipropileno de espesor mínimo de 500 galgas.

En ambos casos, de una o dos campañas de duración.

- **TIPO B:** En este grupo se incluyen los plásticos térmicos siguientes:

- Polietileno térmico de espesor mínimo de 400 galgas.
- Copolimero Eva de espesor mínimo de 400 galgas.
- PVC plastificado de espesor mínimo de 400 galgas.

En cualquier caso, la duración máxima de estos plásticos es de:

- Una campaña para el Area I y dos campañas para el Area II, para los plásticos entre 400 a 600 galgas.
- Dos campañas para los plásticos con más de 600 galgas, para el Area I.

- **TIPO C:** En este grupo se incluyen las cubiertas rígidas siguientes:

- Cristal de espesor mínimo de 3 mm., placas poliéster de espesor mínimo de 1,5 mm., placas de policarbonato espesor mínimo de 4 mm. y placas de PVC rígido de espesor mínimo 0,25 mm.

Si en un mismo invernadero, existieran dos diferentes tipos de cobertura de entre los enunciados anteriormente a los efectos de aplicación de la tarifa se indicará en la Declaración de Seguro el tipo de cobertura menor en cuanto a sus características térmicas.

Los tipos de cubierta "A", "B" y "C", establecidos anteriormente pasan a denominarse "D", "E" y "F" respectivamente, para aquellos invernaderos que cumplan con las características mínimas del apéndice 4, establecidas a efectos de aplicación de los gastos de salvamento - Condición Especial Décimoctava.

HELADA: Temperatura ambiental que, debido a la formación de hielo en los tejidos origine una pérdida en el producto asegurado por muerte o detención irreversible de su desarrollo, siempre y cuando venga acompañada de alguno de los siguientes efectos: Necrosis en el producto asegurado u otros órganos de planta así como decoloraciones en el caso de las flores, determinadas por la Helada de tejidos internos.

En el caso de las producciones de Bulbosas, se considerará que ha habido daños por Helada únicamente cuando debido a la formación de hielo en los tejidos se produzca la muerte de la espiga floral.

PEDRISCO: Precipitación atmosférica de agua congelada, en forma sólida y amorfa, que por efecto del impacto ocasione pérdidas sobre el producto asegurado, como consecuencia de daños traumáticos producidos, bien por la incidencia directa del Pedrisco o indirectamente por la caída o derrumbamiento de los invernaderos, por acumulación del Pedrisco sobre la cubierta del mismo.

VIENTO: Aquel movimiento de aire que por su velocidad origine pérdidas en cantidad sobre el producto asegurado como consecuencia de daños traumáticos en los órganos vegetativos o productivos, (tales como roturas y caídas del fruto, así como las desecaciones producidas a consecuencia de dichos daños traumáticos), bien producidos por la incidencia directa del Viento o indirectamente a consecuencia de los daños causados por la instalación.

INUNDACIÓN: Daños producidos en la parcela asegurada por precipitaciones de tal magnitud que ocasionen el desbordamiento de los ríos, rías, arroyos, ramblas, lagos y lagunas o arrolladas, avenidas y riadas, con los siguientes efectos en la zona:

- Daños o señales notorias del paso de las aguas en la infraestructura rural y/o hidráulica, tales como, caminos, muros de contención, bancales, márgenes, canales y acequias.
- Daños o señales evidentes de enlodado y/o arrastre de materiales producidos por desbordamientos, avenidas, riadas y arrolladas en el entorno del invernadero siniestrado.

No estarán cubiertos los daños ocasionados por cualquier tipo de precipitación que no produzca los efectos anteriores.

Ocurrido un siniestro de inundación según la definición anterior, se garantizan las pérdidas del producto asegurado a consecuencia de:

- Caídas, arrastres, enterramientos y enlodamientos del producto asegurado.
- Asfixia radicular, arrastres, descalzamiento o enterramiento de las plantas.
- Imposibilidad de efectuar la recolección por perderse el producto asegurado durante el siniestro o los 10 días siguientes al mismo.
- Plagas y enfermedades durante el siniestro o los 10 días siguientes al mismo debido a la imposibilidad de realizar los tratamientos oportunos, siempre que aquéllas sean consecuencia del siniestro.
- Imposibilidad de continuidad en el cultivo debido a daños en la infraestructura propia del invernadero. En este caso, la indemnización correspondiente se fijará en función del desarrollo del cultivo, calculándose ésta, según los casos, en base a la Condición Especial Vigésimosegunda-Reposición o Sustitución del Cultivo -, o en su caso, descontando los gastos no producidos por las labores no realizadas.

Quedan excluidos:

- Los daños producidos por Inundaciones debidas a la rotura de presas, canales o cauces artificiales como consecuencia de averías, defectos o vicios de construcción. Así como, los producidos por la apertura de las compuertas de presas, embalses o cauces artificiales o por defectos en el funcionamiento de los drenajes en la parcela asegurada, salvo que sean consecuencia del riesgo cubierto.
- Los daños que no se originen por la acción del riesgo cubierto sobre la parcela asegurada.
- Los gastos necesarios para la reposición o arreglo de las instalaciones, infraestructura o de la capa arable de la parcela, salvo los daños a los invernaderos que tengan la consideración de Gastos de Salvamento.

Igualmente, quedan excluidos los daños en parcelas:

- Ubicadas en terreno de dominio público con o sin autorización administrativa. Asimismo en parcelas situadas por debajo de la cota de coronación de presas de embalses, aguas arriba de las mismas.
- Situadas en cauces de ríos, arroyos y/o ramblas, o en la salida de éstos, siempre que no dispongan de las oportunas canalizaciones para el desvío de las aguas.
- Ubicadas en zonas húmedas (pantanosas o encharcadizas) naturales o artificiales, delimitadas de acuerdo con la correspondiente legislación específica.

DAÑO EN CANTIDAD: Es la pérdida, en peso o en unidades en caso de flores y lechuga sufrida en la producción real esperada a consecuencia de él o los siniestros cubiertos, ocasionada por la incidencia directa del agente causante del daño o indirecta por caída del invernadero, sobre el producto asegurado u otros órganos de la planta.

DAÑO EN CALIDAD: Es la depreciación del producto asegurado, a consecuencia de él o los siniestros cubiertos, ocasionada por la incidencia directa del agente causante del daño sobre dicho producto asegurado u otros órganos de la planta.

En ningún caso será considerado como daño en cantidad o calidad la pérdida económica que pudiera derivarse para el Asegurado como consecuencia de la falta de rentabilidad en la recolección o posterior comercialización del producto asegurado.

PRODUCCIÓN REAL ESPERADA: Es aquella que de no ocurrir el o los siniestros garantizados, se hubiera obtenido en el cultivo siniestrado, dentro del período de garantía previsto en la póliza, y cumpliendo los requisitos mínimos de comercialización que las normas establezcan.

PRODUCCIÓN POTENCIAL ESPERADA: Es la que podría obtenerse en cada parcela asegurada de acuerdo a sus condiciones normales de carácter edáfico, climático, varietal, de plantación o siembra y de cultivo.

RECOLECCIÓN: A efectos del Seguro, se entiende por recolección cuando la producción objeto del seguro es separada del resto de la planta.

SEGUNDA - ÁMBITO DE LA APLICACIÓN

El ámbito de aplicación de este seguro queda limitado a las siguientes Comarcas y Términos Municipales:

PROVINCIA	COMARCA	TERMINO MUNICIPAL
AREA I		
ALICANTE:	VINALOPO.....	Agost, Aspe, Monforte y Novelda.
	CENTRAL.....	Alicante, Campello, Muchamiel, San Juan de Alicante, San Vicente de Raspeig y Villajoyosa.
	MERIDIONAL.....	Albatera, Almoradi, Benferri, Callosa del Segura, Catral, Cox, Creventille, Dolores, Elche, Guardamar del Segura, Los Montesinos, Orihuela, Pilar de la Horadada, San Isidro, San Fulgencio, San Miguel de Salinas, Santa Pola y Torrevecija.
	ALTO ALMAZORA	Albox, Arboleas, Cantoria, Oria, Taberno y Zurgena.
	BAJO ALMAZORA	Antas, Bedar, Cuevas de Almanzora, Los Gallardos, Huercal - Overa, Mojacar, Pulpi, Turre y Vera.
	ALTO ANDARAX.....	Alhama de Almería y Bentarique.
ALMERIA:	CAMPO DALIAS	Adra, Berja, Dalías, El Ejido, Enix, La Mojonera, Roquetas de Mar y Vicar.
	CAMPO NIJAR Y BAJO ANDARAX.....	Almería, Benahadux, Carboneras, Gador, Huercal de Almería, Nijar, Pechina, Ríoja, Santa Fe de Mondújar y Viator.
BALEARES:	TODAS LAS COMARCAS.	
BARCELONA:	MARESME	Alella, Arenys de Mar, Arenys de Munt, Argentona, Badalona, Cabrera de Mar, Cabrils, Caldes de Estrach, Calella, Canet de Mar, Malgrat de Mar, El Masnou, Mataró, Mongat, Palafolls, Pineda de Mar, Premià de Dalt, Premià de Mar, San Iscle de Vallalta, San Adrià de Besos, San Andreu de Llavanes, Sant Pol de Mar, Santa Coloma de Gramanet, Santa Susanna, San Vicente de Mont Alt, Teia, Tiana, Vilassar de Dalt y Vilassar de Mar.

PROVINCIA	COMARCA	TERMINO MUNICIPAL	PROVINCIA	COMARCA	TERMINO MUNICIPAL
CADIZ:	BAIX LLOBREGAT	Gavá, Prat de Llobregat, San Boi de Llobregat y Viladecans.	JAÉN:	CONDADO CAMPIÑA ...	Toda la Comarca.
	CAMPIÑA DE CADIZ	Algar, Arcos de la Frontera, Bornos, Jerez de la Frontera, Puerto de Santa María, Trebujena y Villamartin.		CONDADO LITORAL ...	Toda la Comarca.
	COSTA NOROESTE DE CADIZ	Conil, Chiclana de la Frontera, Chipiona, Rota y San Lucar de Barrameda.		SIERRA MORENA	Andujar y Guarromán.
	SIERRA DE CADIZ	Algodonales y Prado del Rey.		SIERRA SEGURA	Beas de Segura.
	DE LA JANDA	Alcalá de los Gazules, Benalup, Barbate de Franco, Medina-Sidonia, Puerto Real y Vejer de la Frontera.		CAMPIÑA DEL NORTE	Arjona, Bailén y Linares.
CASTELLON:	CAMPO DE GIBRALTAR	Toda la comarca.	LA LOMA	Baeza y Úbeda.	
	BAJO MAESTRAZGO ...	Cervera del Maestre, San Rafael del Río y Traiguera.	CAMPIÑA DEL SUR	Alcaudete, Jaén, Martos y Torredonjimeno.	
	LLANOS CENTRALES ..	Benlloch, Costur, Puebla-Tomesa y Torre Endomenech.	SIERRA SUR	Alcalá la Real.	
	PEÑAGOLOSA	Alcora y Figueroles.	MALAGA:	CENTRO SUR O GUADALORCE	Alhaurín El Grande, Alhaurín de la Torre, Cartama, Casares, Coín, Estepona, Málaga, Marbella y Mijas.
	LITORAL NORTE	Toda la Comarca.	VELEZ-MALAGA	Algarrobo, Frigialiana, Nerja, Rincón de la Victoria, Sayalonga, Torrox y Velez-Málaga.	
CÓRDOBA:	LA PLANA	Toda la Comarca.	MURCIA:	NORDESTE	Fortuna.
	PALANCIA	Ahin, Alcudia de Veo, Almedijar, Altura, Azuebar, Castellinovo, Chovar, Esilda, Geldo, Navajas, Segorbe, Soneja, Sot de Ferrer, Sueras y Torrechiva.	NOROESTE	Cehegin.	
	SIERRA	Hornachuelos y Villaviciosa de Córdoba.	RIO SEGURA	Cieza, Molina de Segura, Murcia y Santomera.	
	CAMPIÑA BAJA	Almodovar del Río, El Carpio, Castro del Río, Córdoba, Palma del Río, Posadas, Villa del Río y Villafranca de Córdoba.	SUROESTE Y V. DE GUADALENTIN ...	Aguilas, Aledo, Alhama de Murcia, Librilla, Lorca, Mazarrón, Puerto Lumbreras y Totana.	
	LAS COLONIAS	La Carlota, Fuente Palmera y Guadalcazar.	CAMPO DE CARTAGENA	Los Alcazares, Cartagena, Fuente-Alamo, San Javier, San Pedro del Pinatar, Torre-Pacheco y La Unión.	
GRANADA:	CAMPIÑA ALTA	Baena, Cabra, Montilla, Nueva Carteya y Puente-Genil.	LAS PALMAS:	TODAS LAS COMARCAS.	
	PENIBÉTICA	Almedinilla, Luque y Priego de Córdoba.	STA. CRUZ DE TENERIFE:	TODAS LAS COMARCAS.	
	LA COSTA	Albuñol, Almuñecar, Gualchos, Itrabo, Lujar, Motril, Molvizar, Polopos, Rubite, Salebreña, Sorvilán y Velez de Benaudalla.	SEVILLA:	LA SIERRA NORTE	Gerena.
	SIERRA	Rosal de la Frontera.	LA VEGA	Alcalá del Río, La Algaba, Brenes, Camas, Cantillana, Coria del Río, Dos Hermanas, Gelves, Lora del Río, Los Palacios y Villafranca, Palomares del Río, La Rinconada, San Juan de Aznalfarache, Santiponce, Sevilla y Villaverde del Río.	
	ANDEVALO OCCIDENTAL	El Almendro, Puebla de Guzmán, San Bartolomé de la Torre, Sanlúcar de Guadiana, Villablanca y Villanueva de los Castillejos.	EL ALJARAFE	Toda la Comarca.	
HUELVA:	ANDEVALO ORIENTAL	Valverde del Camino.	LAS MARISMAS	Toda la Comarca.	
	COSTA	Toda la Comarca.	LA CAMPIÑA	Alcalá de Guadaira, Arahal, Cabezas de San Juan, La Campana, Carmona, El Cuervo, Ecija, Fuentes de Andalucía, Lebrija, Lantejuela, Mairena del Alcor, Marchena, Osuna, Paradas, Utrera y El Viso del Alcor.	
			SIERRA SUR	Montellano.	
			DE ESTEPA	Lora de Estepa y Marinalda.	
			TARRAGONA:	BAIX EBRE	Toda la Comarca.

PROVINCIA	COMARCA	TERMINO MUNICIPAL	PROVINCIA	COMARCA	TERMINO MUNICIPAL		
TARRAGONA:	CAMPO DE TARRAGONA	L'Albiol, L'Aleixar, Alforja, Almoster, Altafulla, L'Argentera, Les Borges del Camp, Botarell, Cambrils, Castellvell del Camp, El Catllar, Coldejou, Constantí, Duesaigües, Els Garidells, Maspujols, Montbrí del Camp, Montroig del Camp, Morell, La Nou de Gaia, Els Pallaresos, Perafort, La Pobla de Mafumet, La Pobla de Montornès, Pradip, Renau, Reus, La Riera de Gaia, Riudecanyes, Riudecols, Riudoms, Salomó, La Secuità, La Selva del Camp, Tarragona, Torredembarra, Vandellós, Vespella, Vilallonga del Camp, Vilanova d'Escornalbou, Vilaplana, Vilaseca i Salou, Vinyols i Els Arcs.	ASTURIAS:	VEGADEO	Vegadeo.		
	BAIX PENEDES	Toda la Comarca.		LUARCA	Toda la Comarca.		
VALENCIA:	CAMPOS DE LIRIA	Benaguacil, Benisanó, Bétera, Casinos, Liria, Olocau, Pedralba, Puebla de Vallbona, Ribarroja del Turia, Villamarchante y Loriguilla Nuevo.	CANTÁBRIA:	GRADO	Toda la Comarca.		
	HOYA DE BUÑOL	Alborache, Alfarp, Buñol, Catadau, Cheste, Chiva, Godella, Llobmabay, Macastre, Monserrat, Montroy, Real de Montroy, Turis y Yátova.		GIJON	Toda la Comarca.		
	SAGUNTO	Toda la Comarca.	OVIEDO	Toda la Comarca.			
	HUERTA DE VALENCIA	Toda la Comarca.	LLANES	Toda la Comarca.			
	RIBERAS DEL JÚCAR ..	Toda la Comarca.	CIUDAD REAL:	COSTERA	Toda la Comarca.		
	GANDIA	Toda la Comarca.		PAS-IGUÑA	Corrales de Buelna, San Felices de Buelna y Santiurde de Toranzo.		
	ENGUERA Y LA CANAL	Anná, Bolbaite, Chella, Enguera, Estubeny, Navarres y Quesa.	MONTES NORTE.....	Malagón.			
	LA COSTERA DE JÁTIVA.....	Alcudia de Crespins, Barcheta, Canals, Cerda, Enova, Genoves, La Granja de la Costera, Játiva, Lugar Nuevo de Fenollet, Llanera de Ranes, Llosa de Ranes, Manuel, Mogente, Montesa, Novels, Rafelguaraf, Rotgla y Corbera, Torrelita, Vallada y Valles.	CAMPO DE CALATRAVA.....	Moral de Calatrava.			
	VALLES DE ALBAIDA	Adzaneta de Albaida, Aguilent, Albaida, Alfarrasi, Ayelo de Malferit, Ayelo de Rugat, Belgida, Bellus, Beniatjar, Benicolet, Beniganim, Benisoda, Benisuera, Bufali, Carrícola, Castellón de Rugat, Cuatretonda, Guadasequies, Luchente, Montaberner, Montichelvo, Olleria, Onteniente, Otos, Palomar, Pinet, Puebla del Duc, Rafol de Salem, Rugat, Salem, Sempere y Terrateig.	MANCHA	Alcazar de San Juan, Argamasilla de Alba, Daimiel, Manzanares, Santa Cruz de Mudela, Socuéllamos, Tomelloso y Vaidepeñas.			
	ALAVA:	CANTABRICA	Toda la Comarca.	MONTES SUR	Guadalmez.		
ESTRIBACIONES		Toda la Comarca.	LA COREÑA:	SEPTENTRIONAL	Toda la Comarca, excepto Cesturas.		
GORBEA				OCCIDENTAL	Toda la Comarca.		
AREA II				GUADALAJARA:	CAMPIÑA	Alovera, Almonacid de Zorita, Aranzueque, Cabanillas del Campo, Escariche, Guadalajara, Fontanar, Horche, Hueva, Mondejar, Moratilla de los Meleros, Pastrana, Quer y Yunquera de Henares.	
					SIERRA	Cogolludo.	
					ALCARRIA ALTA	Brihuega y Héras de Ayuse.	
					ALCARRIA BAJA	Pareja y Sacedón.	
					GUIPUZCOA:	GUIPUZCOA	Toda la Comarca.
					HUESCA:	HOYA DE HUESCA	Toda la Comarca.
						MONEGROS	Toda la Comarca.
	LA LITERA					Toda la Comarca.	
	LUGO:				BAJO CINCA	Toda la Comarca.	
					COSTA	Alfoz, Barreiros, Cervo, Foz, Xove, Lorenzana, Mondeñedo, Pontenova, Ribadeo, Riotorto, Trabada, Valadouro, Viceda y Viveiro.	
TERRACHA		Begonte, Castro de Rey, Pol y Ribeira de Piquín.					
CENTRAL		Castroverde, Corgo, Friol, Guntín, Láncara, Lugo, Otero del Rey, Pallas de Rey, Paradela, Páramo, Portomarín, San Vicente de Rabade, Samós y Sarria.					

PROVINCIA	COMARCA	TERMINO MUNICIPAL	PROVINCIA	COMARCA	TERMINO MUNICIPAL
	MONTAÑA	Baleira, Baralla, Becerreá, Navia de Suarna y Nogueira de Muíiz.		SURESTE	Aldeamayor de San Martín.
	SUR	Bóveda, Carballedo, Chantada, Monforte de Lemos, Pantón, Puebla de Brollón, Quiroga, Ribas de Sil, Saviñao, Sober y Taboada.	VIZCAYA:	VIZCAYA	Toda la Comarca.
MADRID:	CAMPIÑA	Arganda.	ZARAGOZA:	EGEA DE LOS CABALLEROS.....	Egea de los Caballeros y Tauste.
	SUR OCCIDENTAL	Aldea del Fresno, Navalcarnero, Parla, Villa del Prado y Villamanta		BORJA	Toda la Comarca.
	VEGAS	Mórata de Tajuña, Perales de Tajuña y San Martín de la Vega.		CALATAYUD	Toda la Comarca.
	AREA METROPOLITANA DE MADRID	Getafe.		LA ALMUNIA DE DOÑA GODINA	Toda la Comarca.
NAVARRA:	CANTABRICA-BAJA MONTANA	Toda la Comarca.		ZARAGOZA	Toda la Comarca.
	ALPINA	Aoiz, Lizoain, Longuida, Romanzado, Urraul Alto y Urroz.		CASPE	Toda la Comarca.
	TIERRA ESTELLA	Toda la Comarca.			
NAVARRA (Continuación)	MEDIA	Toda la Comarca.			
	LA RIBERA	Toda la Comarca.			
ORENSE:	ORENSE	Toda la Comarca			
	BARCO DE VALDEORRAS	Barco de Valdeorras, Petín, Puebla de Trives, La Rua y Villamartín de Valdeorras.			
	VERIN	Baños de Molgas, Castrelo del Valle, Ginzo de Limia, Junquera de Ambia, Laza, Maceda, Montemrey, Ombra, Sandiães, Trasmiras, Verín y Villar de Santos.			
PONTEVEDRA:	MONTAÑA	Cuntis, La Estrada y Silleda.			
	LITORAL	Barro, Bayona, Bueu, Caldas de Reyes, Cambados, Cangas, Cartoira, Gondomar, El Grove, Marín, Meaño, Meis, Moaña, Moraña, Mos, Nigrán, Pontevedra, Porriño, Portas, Poyo, Puenteareas, Redondela, Ribadumia, Sangojo, Sotomayor, Valga, Vigo, Vilaboa, Villagarcía de Arosa y Villanueva de Arosa.			
	INTERIOR	Campo Lameiro y Pazos de Borben.			
	MIÑO.....	La Guardia, Mondariz, Mondariz-Balneario, Nieves, Puenteareas, Rosal, Salceda de Caselas, Salvatierra de Miño, Oya, Tomiño y Tuy.			
TERUEL:	BAJO ARAGON	Toda la Comarca.			
VALLADOLID:	CENTRO	Bocillo, Cistérniga, Laguna del Duero, Simancas, Tudela del Duero y Valladolid.			
	SUR	San Miguel del Pino, Tordesillas y Villanueva del Duero.			

Para hortalizas, a efectos de la tasa de prima, en las provincias de Almería y Murcia se delimitan diferentes zonas de cultivo que figuran en el Anexo I de estas Condiciones Especiales.

Para flores, a efectos de la tasa de primas, el término municipal de Lorca se divide en las tres zonas establecidas para la adjudicación de primas de Hortalizas.

Igualmente a efectos de aplicación de la tasa de prima, las distintas producciones de Hortalizas y Flores se clasifican en los siguientes grupos:

- Hortalizas:
 - Grupo I: Cultivo único de Pimiento.
 - Grupo II: Resto cultivos únicos.
 - Grupo III: Alternativas.
- Flores:
 - Grupo I: Cultivos únicos de: Clavel, Miniclavel, Aster, Solidaster y Paniculata.
 - Grupo II: Alternativas exclusivamente de Bulbosas: Iris, Liliun, Tulipán, Gladiolo y Liatris.
 - Grupo III: Resto de Flores en cultivo único y alternativas de Flores, excepto las del Grupo II.

Los invernaderos objeto de aseguramiento, cultivados por un mismo agricultor o explotados en común por Entidades Asociativas Agrarias (Sociedades Agrarias de Transformación, Cooperativas, etc.), Sociedades Mercantiles (Sociedad Anónima, Limitada, etc.), y Comunidades de Bienes, deberán incluirse para cada clase obligatoriamente en una única Declaración de Seguro.

TERCERA - PRODUCCIONES ASEGURABLES

Son producciones asegurables, las correspondientes a las distintas especies y variedades de Hortalizas y Flores cortadas tanto en cultivo único como en alternativa, cultivadas en invernaderos cuya producción sea susceptible de recolección dentro del período de garantía y cumplan las siguientes condiciones:

1. Los invernaderos objeto de aseguramiento deberán reunir los requisitos establecidos en el Objeto del Seguro.
2. Tanto los materiales que componen la estructura, como los materiales de cobertura de los invernaderos no deberán sobrepasar la vida útil de los mismos, debiéndose encontrar en buen estado de uso, de forma que conserven en perfecto estado, tanto sus propiedades físicas como sus cualidades termoaislantes.
3. En las distintas provincias, comarcas y/o términos municipales, serán asegurables únicamente las producciones y los tipos de cultivo recogidos en el Apéndice II.
4. Las alternativas de hortalizas serán asegurables siempre que:
 - Para el Área I: El trasplante o siembra directa del primer cultivo se realice con anterioridad al 31 de octubre, excepto para los términos municipales de Cullera y Sueca de la provincia de Valencia cuya fecha límite de trasplante será el 15 de noviembre.
 - Para el Área II:
 - Provincias de Alava, Cantabria, Ciudad Real, Guipúzcoa, Guadalajara, Huesca, Madrid, Navarra, Teruel, Valladolid, Vizcaya y Zaragoza:

El trasplante o siembra directa de todas las producciones excepto Acelga, Borraja, Espinacas, Lechuga o Rábanos se realicen con posterioridad al 14 de marzo del año siguiente, excepto en Valladolid que serán con posterioridad al 31 de marzo del año siguiente.

Únicamente serán asegurables en el período del 15 de octubre (1 de noviembre para Madrid, Ciudad Real y Guadalajara) al 14 de marzo del año siguiente (31 de marzo para Valladolid), las producciones de Acelga, Borraja, Lechuga, Rábanos y Espinacas.

Provincias de Asturias, La Coruña, Lugo, Orense y Pontevedra: El trasplante o siembra directa de todas las producciones excepto Acelga y Lechuga se realicen con posterioridad al 28 de febrero del año siguiente.

Únicamente serán asegurables en el período del 1 de diciembre al 28 de febrero del año siguiente, las producciones de Acelga y Lechuga.

5. No son asegurables, en ningún caso, y por tanto quedan excluidas del Seguro:

- * Los invernaderos en estado de abandono, o que no reúnan todas y cada una de las condiciones establecidas en el apartado 1.
- * Los invernaderos cuyo material de cobertura sea el Tipo "A" para toda el Área II además del tipo "B" con espesor menor de 720 galgas en Ciudad Real, Guadalajara y Madrid.
- * Los invernaderos cuya producción se destine al autoconsumo.
- * Los invernaderos que no dispongan de sistema de iluminación artificial en el caso de aster, solidaster, paniculata, crisantemo y los invernaderos que no dispongan de calefacción en el caso del cultivo de rosas en invierno, excepto para las provincias de Santa Cruz de Tenerife y Las Palmas.
- * La producción de Fresa y Fresón.
- * Los semilleros.
- * Las alternativas mixtas de hortalizas y flores.

CUARTA - EXCLUSIONES

Además de las previstas en la Condición Tercera de las Generales se excluyen de las garantías del Seguro los daños producidos por plagas o enfermedades, pudriciones en el fruto o en la planta, sequía o cualquier otra causa que pueda preceder, acompañar o seguir a los riesgos cubiertos, salvo lo indicado para el riesgo de Inundación en la Condición Primera de estas Especiales. Igualmente, estarán excluidos aquellos daños ocasionados por los efectos mecánicos, térmicos o radiactivos, debidos a reacciones o transmutaciones nucleares, cualquiera que sea la causa que los produzca.

QUINTA - PERIODO DE GARANTIA

Las garantías de la Póliza se inician con la toma de efecto, una vez finalizado el período de carencia y nunca antes del arraigue de las plantas una vez realizado el trasplante y si se realiza siembra directa a partir del momento en que las plantas tengan visible la primera hoja verdadera. En el caso de alternativas de hortalizas o flores, estas condiciones serán de aplicación a los cultivos que integren la misma, salvo en lo referente al período de carencia.

Las garantías finalizarán en el momento de la recolección o en su defecto, a partir del momento en que sobrepasen su madurez comercial.

En cualquier caso, las garantías del seguro se inician y finalizan con las fechas límite que para cada Área del ámbito de aplicación, provincia, producción y tipo de cultivo se establecen en el Apéndice III.

SEXTA - PLAZO DE SUSCRIPCIÓN DE LA DECLARACIÓN Y ENTRADA EN VIGOR DEL SEGURO

El Tomador del Seguro o Asegurado deberá suscribir la Declaración de Seguro en el plazo establecido por el Ministerio de Agricultura, Pesca y Alimentación, en adelante M.A.P.A.

Siendo legalmente obligatorio el aseguramiento de todas las producciones de la misma clase que el Asegurado posea en el ámbito de aplicación, si el Asegurado poseyera invernaderos destinados al cultivo de Hortalizas o Flores situados en distintas provin-

cias, incluidas en el ámbito de aplicación de este Seguro, la formalización del Seguro con inclusión de todas ellas, deberá efectuarse dentro del plazo que antes finalice de entre los fijados por el M.A.P.A. para las distintas provincias en que radiquen dichos invernaderos.

Carecerá de validez y no surtirá efecto alguno la declaración cuya prima no haya sido pagada por el Tomador del Seguro dentro de dicho plazo. Para aquellas declaraciones de seguro que se suscriban el último día del período de suscripción del seguro, se considerará como pago válido el realizado en el siguiente día hábil al de finalización del plazo de suscripción.

La entrada en vigor se inicia a las veinticuatro horas del día en que se pague la prima por el tomador del seguro y siempre que previa o simultáneamente se haya suscrito la declaración de seguro.

SEPTIMA - PERIODO DE CARENCIA

Se establece un período de carencia de seis días completos contados desde las 24 horas del día de entrada en vigor de la póliza.

OCTAVA - PAGO DE PRIMA

El pago de la prima única se realizará al contado por el Tomador del Seguro, mediante ingreso directo o transferencia bancaria realizada desde cualquier Entidad de Crédito, a favor de la cuenta de AGROSEGURO Agrícola, abierta en la Entidad de Crédito que, por parte de Agroseguro, se establezca en el momento de la contratación. La fecha de pago de la prima será la que figure en el justificante bancario como fecha del ingreso directo o fecha de la transferencia.

Copia de dicho justificante se deberá adjuntar al original de la Declaración de Seguro Individual como medio de prueba del pago de la prima correspondiente al mismo.

A estos efectos, en ningún caso se entenderá realizado el pago cuando éste se efectúe directamente al Agente de Seguros.

Tratándose de Seguros Colectivos, el Tomador a medida que vaya incluyendo a sus Asociados en el Seguro, suscribiendo al efecto las oportunas aplicaciones, acreditará el pago de la parte de prima única a su cargo correspondiente a dichas aplicaciones, adjuntando por cada remesa que efectúe, copia del justificante bancario del ingreso realizado.

A estos efectos, se entiende por fecha de la transferencia, la fecha de recepción en la Entidad de Crédito de la orden de transferencia del Tomador, siempre que entre ésta y la fecha en que dicha orden se haya efectivamente cursado o ejecutado no medie más de un día hábil.

Por tanto, cuando entre la fecha de recepción de la orden y la del curso efectivo de la misma por la Entidad de Crédito medie más de un día hábil, se considerará como fecha de pago de la prima el día hábil anterior a la fecha en que se haya efectivamente cursado o ejecutado por dicha Entidad la transferencia.

Asimismo, Agroseguro aceptará como fecha de orden de pago la del envío de carta certificada o de recepción del fax en sus oficinas centrales, incluyendo copia de la orden de transferencia con sello y fecha de recepción de la Entidad Bancaria, y la relación de aplicaciones incluidas en dicho pago con su importe (remesa de pago).

NOVENA - OBLIGACIONES DEL TOMADOR DEL SEGURO Y ASEGURADO

Además de las expresadas en la Condición Octava de las Generales de la Póliza, el Tomador del Seguro, el Asegurado o Beneficiario vienen obligados a:

- a) Asegurar toda la producción de igual clase cultivada en invernaderos que posea en el ámbito de aplicación del Seguro. El incumplimiento de esta obligación, salvo casos debidamente justificados, dará lugar a la pérdida del derecho a la indemnización.
- b) Consignar en la Declaración de Seguro la fecha en que se instaló el material de cobertura que cubre el invernadero, así como la vida útil estimada del mismo. En caso de siniestro, Agroseguro podrá solicitar la acreditación de la vida útil de la cubierta, mediante el correspondiente justificante de la empresa suministradora.
- c) Consignar en la Declaración de Seguro la referencia catastral correcta de polígono y parcela, del Catastro de Rústica del Ministerio de Economía y Hacienda, para todas y cada una de las parcelas aseguradas.

En caso de desconocimiento de la referencia, se recabará información en las Gerencias Territoriales de la Dirección General del Centro de Gestión Catastral y Cooperación Tributaria del Ministerio de Economía y Hacienda.

En aquellos casos en que se haya incumplido esa obligación en todos o algunos de los invernaderos asegurados o figuren datos falsos, en caso de siniestro indemnizable se deducirá un 10 por 100 la indemnización neta a percibir por el Asegurado en los invernaderos sin identificación del polígono y parcela.

En los casos en que habiéndose realizado concentración parcelaria no haya sido actualizado el Catastro de Rústica de acuerdo con la nueva parcelación a efectos del cumplimiento de esta obligación deberá consignar los polígonos y parcelas que hayan sido asignados en la nueva Ordenación de la Propiedad.

- d) **Cumplimentar en el momento de la contratación del Seguro además de la Declaración de Seguro, el impreso que sobre las características de los invernaderos se establece a estos efectos.**
- e) **Acreditación de la superficie útil o cultivada de los invernaderos asegurados en aquellos casos en que Agroseguro lo estime necesario.**
- f) **Consignar en la declaración de siniestro y, en su caso, en el documento de inspección inmediata, además de otros datos de interés, la fecha prevista de la recolección posterior al siniestro. Si posteriormente al envío de la Declaración, dicha fecha prevista variara, el Asegurado deberá comunicarlo por escrito con la antelación suficiente a Agroseguro. Si en la Declaración de siniestro o en el documento de inspección inmediata no se señalara la fecha de recolección final, a los solos efectos de lo establecido en la Condición General Diecisiete, se entenderá que esta fecha queda fijada en la fecha límite señalada en la Condición Especial Quinta.**
- g) **Para cada uno de los cultivos que componen la alternativa así como para el cultivo único se deberá consignar orientativamente en la Declaración de Seguro la Producción Potencial Esperada por metro cuadrado.**
- h) **Comunicar a Agroseguro los desperfectos que se originen tanto en la estructura como en la cubierta del invernadero, siempre que supongan una agravación del riesgo, en un plazo máximo de 48 horas desde que se originó el mismo; con independencia de la comunicación de daños que hubiera que realizar cuando la producción asegurada se viera dañada por el siniestro.**

La comunicación del desperfecto se realizará por telegrama, telex o telefax, indicando además de los datos que figuran en la Condición Decimosegunda - Comunicación de daños - la importancia del daño en el invernadero, detallando los daños producidos en el mismo.

En caso de incumplimiento, el Asegurador podrá reclamar los daños y perjuicios causados por la falta de comunicación del desperfecto, salvo que el Asegurador hubiese tenido conocimiento del mismo por otro medio.

- i) **Permitir en todo momento a Agroseguro y a los peritos por ella designados, la inspección de los bienes asegurados facilitando la identificación y la entrada en los invernaderos asegurados, así como el acceso a la documentación que obre en su poder en relación a los mismos.**

El incumplimiento de esta obligación, cuando impida la adecuada valoración del riesgo por Agroseguro, llevará aparejada la pérdida al derecho a la indemnización que en caso de siniestro pudiera corresponder al Asegurado.

DECIMA - PRECIOS UNITARIOS

Los precios unitarios en pesetas por metro cuadrado útil o cultivado a aplicar para las distintas producciones y únicamente a efectos del Seguro, pago de primas e importe de indemnizaciones en su caso serán fijados libremente por el Asegurado, no pudiendo rebasar los precios máximos establecidos a estos efectos por el M.A.P.A., teniendo en cuenta la producción potencial del invernadero y los factores limitantes del mismo, tales como la salinidad del agua de riego.

DECIMOPRIMERA - CAPITAL ASEGURADO

El capital asegurado para cada invernadero se fija en el 80 por 100 del valor de la producción establecido en la Declaración de Seguro, quedando, por tanto, como descubierto obligatorio a cargo del Asegurado el 20 por 100 restante.

El valor de la producción será el resultado de aplicar a la superficie del cultivo o alternativa el precio establecido en la Declaración de Seguro.

En el caso de invernaderos, con dos o más cultivos, el valor de la producción de cada cultivo existente, será el resultado de aplicar a la superficie útil o cultivada correspondiente de cada uno de ellos, el precio asignado por el Asegurado para cada uno de los mismos.

- REDUCCION DEL CAPITAL ASEGURADO -

Para los cultivos de Hortalizas del Area I:

I.- Cuando la producción declarada por el agricultor se vea mermada (tanto por causas o riesgos cubiertos, como no cubiertos por la Póliza, durante el periodo de carencia, se podrá reducir el capital asegurado, conllevando en su caso, el extorno de la prima de inventario correspondiente a la reducción del capital efectuada.

II.- Cuando la producción declarada por el Agricultor se vea mermada por causas distintas a los riesgos cubiertos en la Póliza, una vez finalizado el periodo de carencia y antes del 10 de diciembre, se podrá reducir el capital asegurado, conllevando, en su caso, el extorno del 100 por 100 de la prima de inventario del riesgo de Helada y del 80 por 100 de la prima de inventario del riesgo de Viento, Pedrisco e Inundación correspondiente a la reducción de capital efectuada.

En ningún caso procederá extorno de prima por la reducción del capital solicitado, cuando con anterioridad a la fecha de la solicitud, se hubiera declarado un siniestro causado por alguno de los riesgos cubiertos.

III.- A efectos de lo establecido en los dos apartados anteriores, el agricultor deberá remitir a la Agrupación Española de Entidades Aseguradoras de los Seguros Agrarios Combinados, S.A., (en adelante Agroseguro), c/ Castelló, nº 117 - 2ª, 28006 - MADRID, en el impreso establecido al efecto, la pertinente solicitud de reducción, conteniendo como mínimo:

- Causa de los daños y tipo de reducción que se solicita.
- Fecha de ocurrencia.
- Valoración de la reducción solicitada por cada parcela afectada.
- Fotocopia de la Declaración de Seguro y del Ingreso o transferencia realizada por el Tomador para el pago de la prima o en su defecto, nombre, apellidos y domicilio del Asegurado, referencia del Seguro (Aplicación -Colectivo, nº de orden), localización geográfica de la(s) parcela(s) (Provincia, Comarca, Término, Subtérmino o Zona), nº de hoja y nº de parcela en la Declaración de Seguro de la(s) parcela(s) afectada(s).

Únicamente podrán ser admitidas por Agroseguro aquellas solicitudes que sean recibidas dentro:

- De los 10 días siguientes a la fecha de finalización del periodo de carencia.
- De la fecha límite establecida en el apartado II.

Recibida la solicitud, Agroseguro podrá realizar las inspecciones y comprobaciones que estime oportunas resolviendo en consecuencia dentro de los 20 días siguientes a la recepción de la comunicación.

Si procediera el extorno de prima, éste se efectuará en el momento de la emisión del recibo de prima del Seguro.

DECIMOSEGUNDA - COMUNICACION DE DAÑOS

Con carácter general, todo siniestro deberá ser comunicado por el Tomador del Seguro, el Asegurado o Beneficiario a Agroseguro, en su domicilio social, c/ Castelló nº 117 - 2ª, 28006 - MADRID, en el impreso establecido al efecto, dentro del plazo de 7 días, contados a partir de la fecha en que fue conocido, debiendo efectuarse tantas comunicaciones como siniestros ocurran. En caso de incumplimiento, el Asegurador podrá reclamar los daños y perjuicios causados por la falta de declaración, salvo que el Asegurador hubiese tenido conocimiento del siniestro por otro medio.

No tendrán la consideración de Declaración de Siniestro ni por tanto surtirán efecto alguno, aquella que no recoja el nombre, apellidos o denominación social y domicilio del Asegurado, referencia del Seguro y causa del Siniestro.

En caso de urgencia, la comunicación del siniestro podrá realizarse por telegrama, télex o telefax, indicando, al menos, los siguientes datos:

- Nombre, apellidos o razón social y dirección del Asegurado o Tomador del Seguro, en su caso.
- Término Municipal y Provincia del invernadero/s siniestrado/s.
- Teléfono de localización.
- Referencia del Seguro (Aplicación-Colectivo-Número de Orden).
- Causa del siniestro.
- Fecha del siniestro.
- Fecha prevista de recolección.

No obstante, además de la anterior comunicación, el Asegurado deberá remitir en el plazo establecido, la correspondiente declaración de siniestro, totalmente cumplimentada.

En caso de que la Declaración de Siniestro totalmente cumplimentada sea remitida por telefax, esta comunicación será válida a efectos de lo establecido en la Condición Especial Decimonovena, no siendo necesario su nuevo envío por correo.

DECIMOTERCERA - CARACTERÍSTICAS DE LAS MUESTRAS TESTIGO

Como ampliación a la Condición Doce, párrafo 3 de las Generales de los Seguros Agrícolas, si llegado el momento fijado para la recolección, no se hubiera efectuado la peritación de los daños, o bien realizada ésta, no hubiera sido posible el acuerdo amistoso sobre su contenido, quedando abierto por tanto el procedimiento para la tasación contradictoria, el Asegurado podrá efectuar la recolección, obligándose si así lo hiciera a dejar muestras testigos no inferiores al 5 por 100 de las plantas de cada uno de los cultivos afectados, existentes en el invernadero, con la producción que hubiera en las mismas en el momento de la ocurrencia del siniestro.

Las muestras deberán ser continuas, representativas del estado del cultivo(s), en su caso, y repartidas uniformemente dentro de toda la superficie del invernadero, o bien a lo largo de una o varias franjas representativas, excluyendo las que conforman el contorno del invernadero.

El incumplimiento de dejar muestras testigo de las características indicadas en el invernadero siniestrado, llevará aparejada la pérdida del derecho a la indemnización en el mismo.

Si el perito de Agroseguro no hubiera realizado la tasación del invernadero siniestrado y se hubiera procedido a la Recolección, el Asegurado deberá prestar cuantos cuidados sean necesarios para el mantenimiento de las muestras hasta la realización de la tasación, durante un plazo máximo de 20 días desde la recolección o madurez comercial del producto o de la fecha declarada por el Asegurado para cada recolección, siempre y cuando la declaración de siniestro se haya recibido en Agroseguro antes del inicio de la recolección.

Para aquellas declaraciones de siniestro que se reciban en Agroseguro durante la recolección o en fechas posteriores a la misma, el Asegurado está obligado a mantener las muestras testigo durante 20 días contados a partir de la fecha de la recepción de la declaración de siniestro por Agroseguro.

En el caso de siniestros ocurridos en la última recolección de un cultivo en alternativa y siempre que se tenga que proceder al trasplante o siembra directa de otro cultivo a continuación del siniestrado, el plazo de mantenimiento de las muestras será de 15 días a partir de la fecha de finalización de la última recolección, o de la fecha de recepción de la Declaración de Siniestro por Agroseguro si ésta fuera posterior.

Si se hubiera iniciado el procedimiento de tasación contradictoria, el Asegurado mantendrá en todo caso y hasta su finalización las muestras testigo.

Si las muestras hubiesen perdido su representatividad en este periodo, por causas imputables al Asegurado, llevará aparejada la pérdida del derecho a la indemnización.

Todo lo anteriormente indicado se establece sin perjuicio de lo que al efecto pudiera disponer la correspondiente Norma Específica de Peritación de Daños cuando sea dictada.

DECIMOCUARTA - SINIESTRO INDEMNIZABLE

RIESGOS DE VIENTO Y HELADA:

Para que un siniestro sea considerado como indemnizable, los daños causados sobre la Producción Real Esperada del cultivo afectado en el invernadero por los riesgos de Viento y/o Helada deberán ser superiores a los porcentajes siguientes:

- Hortalizas, cultivo único y alternativas: 6 por 100.
- Flores: Aster, Clavel, Miniclavel, Solidaster, Paniculata y Rosas:
 - Daño en plantación: 10 por 100 del número total de plantas o esquejes.
 - Daño en producción: 4 por 100.
- Resto de Flores: Cultivo único y alternativas: 10 por 100.

Para todos los cultivos, si durante el periodo de garantía se produjeran siniestros de Viento y/o Helada en un mismo cultivo, los daños causados por cada uno de ellos serán acumulables.

RIESGOS DE PEDRISCO E INUNDACIÓN:

- Para que un siniestro de Inundación o Pedrisco sea considerado como indemnizable, los daños causados por dicho riesgo deben ser superiores al 30 por 100 de la Producción Real Esperada del cultivo afectado en el invernadero.

Si durante el periodo de garantía se produjeran varios siniestros de Pedrisco e Inundación en un mismo cultivo, los daños causados por cada uno de ellos serán acumulables.

- Para que un siniestro de Inundación sea indemnizable cuando hayan ocurrido otros riesgos cubiertos, los daños totales del cultivo afectado, deducidos los daños indemnizables de Viento y Helada, deberán ser superiores al 30 por 100.

- De igual forma se calculará para el riesgo de Pedrisco, pero deduciendo, además, el exceso de daños sobre el Mínimo Indemnizable de la Inundación calculado anteriormente.

* En el caso de alternativa o de coexistir varios cultivos diferentes dentro de un mismo invernadero asegurado, cada uno de los cultivos tendrá la consideración de cultivo único y por tanto los daños en cada uno de ellos deberán ser superiores a los porcentajes señalados anteriormente según cultivo.

DECIMOQUINTA - LIMITE MAXIMO DE DAÑOS A EFECTOS DE INDEMNIZACION

Para cada siniestro indemnizable producido en las producciones de aster, clavel, miniclavel, solidaster y paniculata, se establecen para los daños en producción los siguientes límites máximos de daños:

- Clavel y miniclavel: 40 por 100.
- Aster, paniculata y solidaster: 50 por 100.

Ambos porcentajes, están referidos sobre la Producción Real Esperada.

No tendrán límite máximo de daños, los daños en plantación.

DECIMOSEXTA - FRANQUICIA

RIESGOS DE VIENTO Y HELADA.

En caso de siniestro indemnizable de Viento y/o Helada, quedará a cargo del Asegurado el 10 por 100 de los daños.

RIESGOS DE PEDRISCO E INUNDACIÓN.

En el caso de producirse exclusivamente siniestros de Inundación o de Pedrisco que superen el mínimo indemnizable, tal y como se ha indicado en la Condición Decimocuarta, se indemnizará el exceso sobre dicho mínimo indemnizable, quedando por tanto a cargo del Asegurado, como franquicia absoluta dicho valor mínimo (30 por 100).

En el caso de siniestros de Inundación en invernaderos donde se hayan dado otros riesgos cubiertos se indemnizará, cuando proceda, el exceso de ese porcentaje (30 por 100) del valor obtenido como diferencia entre los daños totales del invernadero y los daños indemnizables del Viento y la Helada.

De igual forma se indemnizará, cuando proceda, el Pedrisco, pero deduciendo además el exceso de daños de Inundación a indemnizar.

DECIMOSEPTIMA - CALCULO DE LA INDEMNIZACION

El procedimiento a utilizar en la valoración de los daños es el siguiente:

A) Al realizar, cuando proceda, la inspección inmediata de cada siniestro, se efectuarán las comprobaciones mínimas que deben tenerse en cuenta para la verificación de los daños declarados así como su cuantificación, cuando proceda, según establece la Norma General de Peritación.

B) En el caso de alternativa, al finalizar cada cultivo, se procederá a levantar el acta de tasación provisional de los daños, tomando como base el contenido de los anteriores documentos de inspección.

C) Al finalizar las garantías del último cultivo en el caso de alternativas o del cultivo único se procederá a levantar el acta de tasación definitiva de los daños, tomando como base el contenido de los anteriores documentos.

Se hará entrega al Asegurado, Tomador o Representante, de copia del Acta(s), en la que éste deberá hacer constar su conformidad o disconformidad con su contenido.

Además de lo anterior, el cálculo de la indemnización se realizará, según lo establecido a continuación:

1.- Hortalizas - Cultivo Único y Alternativa

Se tendrán en cuenta los siguientes criterios:

- 1º) Se cuantificará la producción Real Esperada del cultivo afectado.
- 2º) Se determinará para el conjunto de los siniestros que afecten a un mismo cultivo, el porcentaje de daños respecto a la Producción Real Esperada del mismo.
- 3º) Se establecerá el carácter de indemnizable o no del total de los siniestros acaecidos en un mismo cultivo, según lo establecido en la Condición Especial Decimocuarta.
- 4º) Se determinará para cada riesgo los daños a indemnizar, para lo que se debe tener en cuenta la aplicación de las franquicias absolutas en siniestros de Pedrisco y de Inundación.
- 5º) Si los siniestros resultaran indemnizables y la Producción Potencial Esperada u obtenida en la zona, según el tipo de invernadero, cultivo, variedad, etc., fuese superior a la Producción Real Esperada, se procederá a aplicar sobre el porcentaje de daños un coeficiente reductor, calculado como cociente entre la Producción Real Esperada y la Producción Potencial Esperada.
- 6º) A continuación se procederá a aplicar a la superficie de cultivo del invernadero el porcentaje de daños obtenidos anteriormente.
- 7º) El importe bruto de la indemnización se obtendrá aplicando al resultado del párrafo anterior el precio que corresponda según los siguientes criterios:
 - En el caso de cultivo único el precio a aplicar será el establecido en la Declaración de Seguro.
 - En el caso de alternativa de Hortalizas, el precio a aplicar será el que resulte de aplicar al precio establecido en la Declaración de Seguro los porcentajes siguientes:
 - Alternativa de dos cultivos: El 65 por 100 para el primer cultivo y el 35 por 100 para el segundo, excepto en el caso de alternativa cuyo primer cultivo sea el de ciclo corto y el segundo cultivo el de ciclo largo, en cuyo caso los precios a aplicar serán el 40 por 100 y el 60 por 100 respectivamente.
 - Alternativa de tres cultivos: El 65 por 100 para los dos primeros, repartiéndose en partes iguales cada uno de ellos y el 35 por 100 restante para el tercer cultivo.
 - Alternativa de cuatro cultivos: El 65 por 100 para los dos primeros y el 35 por 100 para los dos restantes, repartiéndose en ambos casos en partes iguales.
- 8º) El importe resultante se incrementará o minorará con las compensaciones y deducciones que, respectivamente, procedan.

El cálculo de las compensaciones y deducciones se realizará de acuerdo con lo establecido en la Norma general de Tasación y en la correspondiente Norma Específica. Si ésta no hubiera sido dictada, dicho cálculo se efectuará de mutuo acuerdo, teniendo en cuenta lo dispuesto en los siguientes párrafos:

- Entre las deducciones por labores no realizadas no se incluirá, en ningún caso, el coste correspondiente a la recolección y transporte del producto asegurado.
- La deducción por aprovechamiento residual (industrial o ganadero) del producto asegurado, se obtendrá como diferencia entre su precio medio en el mercado en los siete días anteriores a la fecha de recolección del producto susceptible de aprovechamiento y el coste del transporte en que se incurra.

En ningún caso serán indemnizables ni compensables los gastos de reposición de la cubierta del invernadero.

- 9º) Sobre el importe resultante, se aplicará la franquicia de daños para los riesgos de Helada y Viento y el porcentaje de cobertura establecido.
- 10º) Teniendo en cuenta lo establecido en los párrafos anteriores, se obtendrá la indemnización final correspondiente al cultivo afectado, a percibir por el Asegurado o Beneficiario.

En caso de que los siniestros hayan afectado a los distintos cultivos que integran la alternativa, o aquellos que coexistan en un mismo invernadero, la indemnización final, se obtendrá como suma de las indemnizaciones parciales correspondiente a cada cultivo afectado, no pudiendo superar en ningún caso el capital asegurado.

* Aplicación del precio a efectos de indemnización en el caso de modificación o cambio de algún(s) cultivo(s) del establecido en la Declaración de Seguro.

AREA I:

- Si se asegurará un cultivo único o una alternativa determinada y se transforma en otra alternativa o cultivo único, en caso de siniestro, el precio a aplicar, con el límite del precio máximo correspondiente al nuevo cultivo, será el resultado de dividir el coste total del seguro en esa parcela entre la prima de coste que le corresponda al nuevo tipo de cultivo.

Una vez establecido el precio a aplicar en caso de siniestro, éste se distribuirá, cuando proceda, entre los cultivos de la alternativa de la forma establecida en el apartado 7º) de esta Condición.

- En el caso de alternativas de dos cultivos, en las que por ocurrencia de un siniestro temprano se proceda a la sustitución de alguno de ellos, el precio a aplicar en caso de siniestro será el establecido en la Declaración de Seguro distribuido de la forma que se especifica en el caso de alternativas de tres cultivos.

2.- Flores

- A. Para el cálculo de la indemnización se tendrán en cuenta los siguientes criterios:

I. Daños en la producción:

- Se cuantificará la Producción Real Esperada del cultivo afectado.
- Se determinará para cada siniestro el tanto por ciento de daños respecto a la Producción Real Esperada del cultivo afectado.
- Se establecerá el carácter indemnizable o no del total de los siniestros ocurridos en el cultivo afectado de acuerdo con lo estipulado en la Condición Decimocuarta.
- Se determinará para cada riesgo los daños a indemnizar, para lo que se debe tener en cuenta la aplicación de las franquicias absolutas en siniestros de Pedrisco y de Inundación.
- Para los cultivos de Clavel, Miniclavel, Aster, Solidaster y Paniculata, si los siniestros resultaran indemnizables, se procederá a determinar el porcentaje de daños indemnizables para cada siniestro, de forma que si el porcentaje de daños supera el límite máximo de daños según lo establecido en la Condición Decimoquinta, se considerará como porcentaje de daños dicho límite. En caso contrario, se considerará el daño efectivamente causado.
- La suma de todos los daños calculados según lo establecido en los párrafos anteriores nos dará el porcentaje total de daños en la producción.
- Para todos los cultivos, si los siniestros resultaran indemnizables, se procederá a aplicar a la superficie del cultivo del invernadero el porcentaje de daños.

Para los cultivos en que se cubra además de daños en producción, daños en plantación según lo establecido en la Condición Especial Primera, la superficie a efectos de indemnización de los daños en producción será el que resulte al descontar de la superficie del cultivo del invernadero la parte del cultivo con daños en la plantación.

- El importe bruto de la indemnización se obtendrá aplicando al resultado del párrafo anterior el precio que corresponde según los siguientes criterios:

- En el caso de cultivo único el precio a aplicar será el establecido en la Declaración de Seguro.
- En el caso de alternativa, el precio a aplicar será el que resulte de la división del precio establecido en la Declaración de Seguro entre el número de cultivos que integren la alternativa.

- El importe resultante se aumentará o minorará con las compensaciones y deducciones que, respectivamente, procedan.

El cálculo de las compensaciones y deducciones se realizará de acuerdo con lo establecido en la Norma General de Tasación y en la correspondiente Norma Específica. Si ésta no hubiera sido dictada, dicho cálculo se efectuará de mutuo acuerdo.

En ningún caso serán indemnizables ni compensables los gastos de reposición de la cubierta del invernadero.

II.- Daños en la plantación.

Para los cultivos en que se cubran daños en plantación según lo establecido en la Condición Especial Primera el cálculo de la indemnización por este concepto, se realizará teniendo en cuenta lo siguiente:

- Se determinará la superficie del cultivo con daños en la plantación.
 - Se establecerá el carácter indemnizable o no del total de los siniestros ocurridos sobre la plantación, de acuerdo con lo estipulado en la Condición Decimocuarta.
 - Se determinará para cada riesgo los daños a indemnizar, para lo que se debe tener en cuenta la aplicación de las franquicias absolutas en siniestros de Pedrisco y de Inundación.
 - Si los siniestros resultaran indemnizables, se procederá a obtener el importe bruto de la indemnización de la forma siguiente:
 - A la superficie del cultivo con daños en la plantación se le aplicará el precio a efectos del seguro.
 - Al resultado anterior se le descontará el importe de la producción recolectada hasta la fecha del siniestro y las deducciones que procedan, por las labores no realizadas por la pérdida del cultivo. Entre estas deducciones no se incluirá, en ningún caso, el coste correspondiente a la recolección y transporte del producto asegurado.
- B. A continuación se sumarán, si procede, los importes correspondientes a ambos daños y al resultado se aplicará la franquicia de daños para los riesgos de Helada y Viento, el porcentaje de cobertura establecido y la regla proporcional cuando proceda.
- C. Teniendo en cuenta los párrafos anteriores, se obtendrá la indemnización final correspondiente al cultivo afectado, a percibir por el Asegurado o Beneficiario.

DECIMOCTAVA - GASTOS DE SALVAMENTO

Solo se abonarán los gastos de salvamento de los invernaderos que cumpliendo las características mínimas contempladas en el Apéndice 4, hayan optado por el aseguramiento de sus producciones en las tarifas tipos "D", "E" y "F" y siempre y cuando se den estos dos requisitos:

- 1) Que por causa de los riesgos cubiertos se haya producido rotura, doblamiento y/o abatimiento de alguno de los postes perimetrales, excepto los invernaderos con postes de perfil laminado IPN 100 en cuyo caso se deberán producir roturas del trenzado de alambre utilizado en la unión entre postes así como rotura, doblamiento y/o abatimiento de los postes interiores.

En todo caso, si por causa de los riesgos cubiertos se produce la rotura o destrucción total del entramado superior de alambre que sujeta la cubierta del invernadero, se considerará que cumple dicho requisito.

- 2) Que la cuantía de los gastos necesarios para la reconstrucción sobrepase las 100 ptas/m² referentes a la superficie total del invernadero.

Tendrán exclusivamente la consideración de gastos de salvamento el coste de los materiales y de la mano de obra utilizada en la reconstrucción de los invernaderos, pero nunca los relativos a su cubierta y colocación de la misma.

La suma de la indemnización por gastos de salvamento y la indemnización por daños a la producción no podrá exceder del importe del capital asegurado deducida la franquicia.

DECIMONOVENA - INSPECCION DE DAÑOS

Comunicado el siniestro por el Tomador del Seguro, el Asegurado o Beneficiario, el Perito de Agroseguro deberá personarse en el lugar de los daños para realizar la inspección en un plazo no superior a 20 días en caso de Helada e Inundación y de 7 días para el riesgo de Viento y Pedrisco, a contar dichos plazos desde la recepción por Agroseguro de la comunicación del siniestro.

No obstante, cuando las circunstancias excepcionales así lo requieran, previa autorización de ENESA y de la Dirección General de Seguros, Agroseguro podrá ampliar el anterior plazo en el tiempo y forma que se determine en la autorización.

A estos efectos Agroseguro comunicará al Asegurado, Tomador del Seguro o persona designada al efecto en la Declaración de Siniestro, con una antelación de al menos 48 horas la realización de la visita, salvo acuerdo de llevarla a cabo en un menor plazo.

Si Agroseguro no realizara la inspección en los plazos fijados, en caso de desacuerdo, se aceptarán salvo que Agroseguro demuestre conforme a derecho, lo contrario, los criterios aportados por el Asegurado en orden a:

- Ocurrencia del siniestro.
- Cumplimiento de las Condiciones Técnicas Mínimas de Cultivo.
- Empleo de los medios de lucha preventiva.

Agroseguro, no vendrá obligada a realizar la inspección inmediata en el caso que el siniestro ocurra durante la recolección o en los 30 días, anteriores a la fecha prevista para el inicio de la misma.

Si el aviso de siniestro se recibiera en Agroseguro con posterioridad a 20 días desde el acaecimiento del mismo, Agroseguro no estará obligada a realizar la inspección inmediata a que se refieren los párrafos anteriores.

VIGESIMA - CLASES DE CULTIVO

A efectos de lo establecido en el Artículo Cuarto del Reglamento para la aplicación de la Ley 87/1978 sobre Seguros Agrarios Combinados se considerará como clases distintas las flores y las hortalizas cultivadas en invernadero, debiéndose cumplimentar Declaraciones de Seguro distintas para cada una de las clases que se aseguren. En consecuencia el Agricultor que suscriba este Seguro deberá asegurar la totalidad de las producciones asegurables de igual clase que posea dentro del ámbito de aplicación del Seguro en una misma Póliza del Seguro.

VIGESIMOPRIMERA - CONDICIONES TECNICAS MINIMAS DE CULTIVO

Para la producción de este Seguro deberán cumplirse las siguientes condiciones técnicas mínimas de cultivo.

a) Las prácticas culturales consideradas como imprescindibles son:

- 1) Los materiales de la cobertura deben encontrarse en buen estado de uso y sin sobrepasar la vida útil del mismo.
- 2) Tratamientos fitosanitarios en el momento y forma oportuna según las necesidades del cultivo.
- 3) Entutorado adecuado en aquellas especies que lo precisen.
- 4) La semilla o planta utilizada para estos cultivos deberá reunir las condiciones sanitarias convenientes para el buen desarrollo del cultivo.
- 5) El agricultor deberá mantener los invernaderos destinados a albergar la producción asegurable, en adecuadas condiciones de uso, por esta razón realizará por su cuenta las reparaciones necesarias en la instalación en el plazo máximo de 7 días hábiles, salvo causa de fuerza mayor, a contar desde la fecha

en que se originó el desperfecto. Si transcurrido dicho plazo no se hubiesen efectuado las reparaciones oportunas, las garantías del seguro quedarán en suspenso hasta que el agricultor comunique a Agroseguro que dichas reparaciones han sido efectuadas.

- 6) En aquellos invernaderos con cubiertas de plástico no térmico, el agricultor deberá realizar aquellas prácticas habituales que se utilicen en cada comarca por el buen quehacer del agricultor para evitar la "inversión térmica".

A efectos del Seguro se entiende por "inversión térmica" el fenómeno que se produce en los invernaderos con cubiertas de plástico no térmico, cuando por determinadas circunstancias climáticas, la temperatura dentro del invernadero es inferior a la del exterior.

- 7) Para las producciones de Aster, Crisantemo, Pauculata y Solidaster, se deberá mantener el sistema de iluminación artificial en buenas condiciones de uso y su aplicación se deberá realizar de forma técnicamente correcta.

Además de lo anteriormente indicado, y con carácter general, cualquier otra práctica cultural que se utilice, deberá realizarse según lo acostumbrado en cada comarca por el buen quehacer del agricultor, todo ello en concordancia con la producción fijada en la declaración del Seguro.

b) En todo caso, el Asegurado deberá atenerse a lo dispuesto, en cuantas normas de obligado cumplimiento sean dictadas, tanto sobre lucha antiparasitaria y tratamientos integrales como sobre medidas culturales o preventivas.

En caso de deficiencia en el cumplimiento de las condiciones técnicas mínimas de cultivo, el Asegurador podrá reducir la indemnización en proporción a la importancia de los daños derivados de la misma y el grado de culpa del Asegurado.

VIGESIMOSEGUNDA - REPOSICION O SUSTITUCION DEL CULTIVO

Cuando por daños prematuros cubiertos en la Póliza, fuera posible la reposición o sustitución del cultivo asegurado, previa Declaración de siniestro en tiempo y forma, e inspección y autorización por Agroseguro de la reposición o sustitución, la indemnización correspondiente, se fijará por mutuo acuerdo entre las partes, teniendo en cuenta en la sustitución, los gastos realizados por labores llevadas a cabo hasta la ocurrencia del siniestro y en la reposición los gastos ocasionados por la misma, con los límites que para el Área I se establecen a continuación, para las producciones de hortalizas:

- Tanto para el primer cultivo de la alternativa como para el cultivo único, la indemnización correspondiente a la sustitución estará comprendido entre el 40 por 100 y 60 por 100 del valor que le corresponda según lo establecido en la Condición Decimoséptima - Cálculo de la Indemnización - dependiendo del tipo de cultivo y el momento de ocurrencia del siniestro.
- En el caso de tratarse del segundo y/o tercer cultivo de la alternativa, la indemnización correspondiente a la sustitución será como máximo del 30% del valor que le corresponda según lo establecido en la Condición Decimoséptima-Cálculo de la Indemnización.

En ningún caso, la indemnización por sustitución más la correspondiente a otros siniestros posteriores, podrá sobrepasar el límite del capital asegurado; dicha indemnización se reflejará y cuantificará en el acta de tasación final.

En caso de reposición parcial se indemnizará el coste que origine dicha operación.

En caso de reposición del cultivo asegurado, la correspondiente Declaración de Seguro se mantendrá en vigor. En caso de sustitución del cultivo, el Asegurado previo acuerdo con Agroseguro, podrá suscribir una nueva Declaración de Seguro para garantizar la producción del nuevo cultivo, si el plazo de suscripción para la producción correspondiente ya estuviera cerrado.

A estos efectos, la reposición total del cultivo se considerará como una sustitución del mismo.

A efectos del seguro se entiende por:

REPOSICION: Es aquella práctica cultural que tiene por objeto la resiembra o replantación con la misma especie de aquellas plantas que hubieran sido afectadas por daños prematuros cubiertos en la póliza.

SUSTITUCION: Es aquella práctica cultural consistente en el cambio de un cultivo por otro de distinta o de la misma especie, en una misma parcela, como consecuencia de daños prematuros cubiertos por la póliza.

VIGESIMOTERCERA - MEDIDAS PREVENTIVAS

Si el Asegurado dispusiera de instalaciones fijas de lucha contra la Helada, lo hará constar en la Declaración de Seguro, en aquellos invernales en los que se dispusiera de las anteriores medidas, para poder disfrutar de las bonificaciones previstas en las tarifas de primas.

No obstante, si con ocasión de un siniestro se comprobara que tales medidas no existieran, no hubiesen sido aplicadas, o no estuviesen en buenas condiciones de uso normal, se procederá según lo estipulado en la Condición Novena de las Generales de la Póliza de Seguros Agrícolas.

VIGESIMOCUARTA - NORMAS DE PERITACION

Como ampliación a la Condición Decimotercera de las Generales de los Seguros Agrícolas, se establece que la tasación de siniestros se efectuará de acuerdo con la Norma General de Peritación aprobada por Orden Ministerial de 21 de julio de 1986 (B.O.E. de 31 de julio), y, en su caso por la norma específica que pudiera establecerse a estos efectos por los Organismos Competentes.

VIGESIMOQUINTA

Se beneficiarán de una bonificación especial en la cuantía y con los requisitos que se establezcan, los Asegurados que habier lo suscrito el Seguro Combinado de Pedrisco, Helada y Viento en Cultivos Protegidos en el Plan de Seguros anterior y no habiendo declarado siniestro, suscriban en el presente Plan una nueva Declaración de Seguro de esta línea.

ANEXO I

ZONAS DE CULTIVO A EFECTOS DEL SEGURO

PROVINCIA: ALMERIA

ZONA I

Comprende las siguientes subzonas:

- a) En el término municipal de Pulpi la franja de terreno limitada por:
 - Al Este por el mar Mediterráneo.
 - Al Norte por la divisoria de Murcia-Almería desde el mar hasta el Puerto del Mojón.
 - Al Oeste por la línea definida por la recta imaginaria desde el Puerto del Mojón al vértice del Collado de la Paloma, y de éste a la carretera local de Pulpi-Terreris, continuándose por ésta en dirección Terreros hasta el cruce con el ferrocarril de Almendricos-Aguilas; se continúa por la línea de ferrocarril hasta la divisoria de los términos de Almanzora y Pulpi.
 - Al Sur viene definido por la divisoria de Cuevas de Almanzora, Pulpi hasta el mar.
- b) En el término municipal de Cuevas de Almanzora las siguientes franjas de terreno limitadas por:
 1.
 - Al Sureste por el mar mediterráneo.
 - Al Norte, por la carretera de Villaricos - Herrerías, iniciándose en el pueblo de Villaricos en el mar, hasta la Rambla de la Muleria (La Canaleja), continuándose por ella hasta el camino de Casas Nuevas-Herrerías.
 - Al Oeste por la línea definida a continuación: El Camino de Casas Nuevas-Herrerías hasta la carretera de Villaricos -Herrerías, siguiendo esta carretera hasta el cruce con el camino de Las Rozas, por el cual se continúa hasta el río Almanzora; cruzando el río, se sigue río arriba hasta el cruce con el camino de Hoya Camaino y de éste a la carretera local de Cuevas de Almanzora-Palomares, tomando ésta en dirección Palomares hasta el camino de Cortigo-Toledo, continuando por él hasta la acequia de los Bombardos; se continúa por ella hasta el Cementerio de Palomares y de éste a la Cañada de la Miera, siguiendo por ésta hasta el límite de los términos de Vera y Cuevas de Almanzora.
 - Al Sur por la divisoria de los términos de Cuevas de Almanzora y Vera, desde su cruce con la Cañada de la Miera hasta el mar.
 2.
 - Norte: Divisoria de los términos de Pulpi-Cuevas de Almanzora desde el mar, hasta el punto donde el ferrocarril de Aguilas Almendricos intercepta a la misma.
 - Sur: Desde el Km. 15 de la carretera nacional 332, hasta La Escribanía.
 - Este: Mar Mediterráneo.
 - Oeste: Desde el punto donde el ferrocarril Aguilas-Almendricos, intercepta la divisoria de los términos de Pulpi-Cuevas de Almanzora, hasta el Km. 15 de la carretera nacional 332.
- c) En los términos municipales de Roquetas de Mar, Vicar, Dalías, El Ejido y La Mojenera, la franja de terreno limitada por:
 - Al Sur y al este por el mar Mediterráneo.
 - Al Noreste por la divisoria de los términos municipales de Roquetas de Mar y Enix.
 - Al Norte por la divisoria de los términos municipales de Félix y Vicar y las estribaciones de la Sierra de Gádor.
 - Al Oeste por la divisoria del término municipal de Berja con los de El Ejido y Dalías.

d) En el término municipal de Adra, la franja de terreno definida por:

- Al Este y al Norte por el límite de los términos municipales de Adra y Berja desde el mar a su confluencia con el Camino del Turón cercano al vértice Corrales.

- Al Oeste por el Camino del Turón, hasta la Rambla Bolaños continuando por ésta hasta el mar.

e) En el término municipal de Berja, la franja de terreno definida por:

- Al Este por el límite de los términos de Berja y El Ejido.
- Al Norte por las estribaciones de la Sierra Alamilla.
- Al Oeste y Sur por el límite de los términos de Berja y Adra y el Mar Mediterráneo.

ZONA II

Comprende los términos municipales de Antas, Vera y las siguientes subzonas:

a) Del término municipal de Cuevas de Almanzora las siguientes subzonas:

1.
 - Noroeste: Divisoria de los términos municipales de Cuevas de Almanzora y Huércal - Overa.
 - Noreste: Desde el punto de intersección del límite del término de Cuevas de Almanzora con el río Almanzora, siguiendo aguas abajo por el margen derecho hasta el pantano, donde vierte sus aguas, continuando por el camino que une el pantano con el núcleo urbano de Cuevas de Almanzora y siguiendo por la carretera que une la nacional 332 hasta el cruce con la carretera que une la nacional 332 y la nacional 340.

- Sur: Carretera que une la carretera nacional 332 y la 340 hasta la divisoria del término municipal de Antas.

- Suroeste: Divisoria de los términos de Cuevas de Almanzora - Antas.

2.
 - Norte: Desde el Cortijo "Las Mateas" en Dirección de la Loma Negra, hasta llegar a la carretera de La Portilla al Cortijo Polvorín.

- Sur: Desde la Portilla, por la carretera nacional 332, hasta el km. 25,5 de la misma.

- Este: Desde el km. 25,5 de la carretera nacional 332, hasta Cortijos "Las Mateas".

- Oeste: Carretera de La Portilla al Cortijo Polvorín.

- 3.

- Norte: Desde el centro del Casco Urbano de La Mulería, hasta la Ermita de La Purísima Concepción.

- Sur: Desde la Hoya Camaino, río Almanzora abajo, hasta el cruce con el camino Las Rozas.

- Este: Desde el casco urbano de La Mulería, por la Rambla de este pueblo "La Canaleja", hasta el punto en que sale el camino de Casas Nuevas-Herrerías. Continuando por este camino, hasta la carretera de Villaricos-Herrerías, siguiendo esta carretera hasta el cruce con el Camino de Las Rozas, continuando por él hasta el río Almanzora, cruzando el mismo.

- Oeste: Desde la Ermita de la Purísima Concepción, cruzando el río Almanzora, hasta la Hoya Camaino.

- 4.

- Norte: Carretera local de Palomares - Cuevas de Almanzora, desde "Las Cunas", hasta el Camino de Cortijo-Toledo.

- Sur: Límite de los términos de Vera y Cuevas de Almanzora, desde el camino procedente de Cortijo Portillo, hasta el punto en que la Cañada de Miera se cruza con la divisoria de ambos términos.

- Este: Desde la carretera local de Palomares-Cuevas de Almanzora por el camino de Cortijo-Toledo, continuando por él, hasta la acequia de los Bombardos y por ella hasta el cementerio de Palomares y de éste a la Cañada de la Miera, siguiendo por ésta hasta el límite de los términos de Vera y Cuevas de Almanzora.

- Oeste: Desde la carretera local Cuevas de Almanzora - Palomares en "Las Cunas", por el camino que se dirige a "Cortijo Portillo", y de allí al límite de los términos de Vera y Cuevas de Almanzora.

b) En los términos municipales de Turre y Mojácar la franja de terreno limitada por:

- Al Este el mar Mediterráneo.

- Al Norte por la divisoria de los términos de Vera y Mojácar continuando por la divisoria Turre-Vera, hasta la confluencia de los términos municipales de Los Gallardos, Turre y Vera.

- Al Oeste por la divisoria de los términos de Turre-Los Gallardos desde la confluencia entre los términos de Los Gallardos-Turre-Vera, hasta el cruce con la carretera local de Turre a Mojácar.

- Al Sur por la carretera local de Turre a Mojácar desde su confluencia con el límite del término de Turre hasta el pueblo de Mojácar y de éste al mar.

c) En el término municipal de Carboneras, la franja de terreno limitada por:

- Al Sureste por el mar Mediterráneo.

- Al Norte, desde el núcleo urbano de Carboneras por la carretera Carboneras - Venta del Pobre, hasta el límite del término municipal de Nijar.

- Al Oeste, por la divisoria de los términos municipales de Nijar y Carboneras.

d) En el término municipal de Dalías:

Resto del término municipal no incluido en la Zona I.

ZONA III

Comprende el resto de los términos de Berja, Pulpí, Cuevas de Almanzora, Turre, Mojácar, Carboneras, Vácar, y Adra, no incluidos en la Zona I o II y los términos municipales de Huércal-Overa, Los Gallardos, Bedar, Enix, Benahadux, Gador y Sta. Fe de Mondújar.

TERMINOS MUNICIPALES ZONIFICADOS POR POLIGONOS CATASTRALES

PROVINCIA: ALMERIA

RIOJA:

- ZONA I: Polígonos 6 al 8.

- ZONA III: Restantes polígonos.

PECHINA:

- ZONA I: Polígonos 1, 2, 7 al 11 y 13.

- ZONA III: Restantes polígonos.

HUERCAL DE ALMERIA:

- ZONA I: Todos los polígonos, excepto el 1.

- ZONA III: Polígono 1.

VIATOR:

- ZONA I: Todos los polígonos, excepto 3 y 4.

- ZONA III: Polígonos 3 y 4.

ALMERÍA:

- **ZONA I:** Comprende los polígonos incluidos en la franja de terreno limitada por:
 - Oeste: Núcleo urbano y carretera nacional 340 hasta el límite del término municipal de Almería.
 - Norte: Límites de los términos municipales de Huércal de Almería, Viator y límites septentrionales de los polígonos siguientes: 104, 125, 124, 126, 127, 121, 119, 89, 88, 87 y 39.
 - Este: Término municipal de Níjar.
 - Sur: Mar Mediterráneo.
- **ZONA III:** Resto del término municipal.

NIJAR:

- **ZONA I:** Polígonos 48, 49, 52, 54 al 56, 58 al 63, 117 al 121, 124 al 126, 128, 144, 145, 147 al 153, 186, 198 al 201, 246, 247, 249, 250, 252 y franja de terreno de los polígonos 122 y 185 limitada por la carretera de Almería a San José y las estribaciones de la Sierra de Gata.
- **ZONA II:** Resto de polígonos no incluidos en zona I y III.
- **ZONA III:** Comprende los polígonos siguientes: 1 al 17, 19 al 34, 37 al 40, 45 al 47, 50, 51, 53 y 57.

PROVINCIA: MURCIA**AGUILAS:**

- **ZONA I:** Polígonos 1 al 7 y 13 al 45.
Polígono 9: Parcelas 9A a 9H, 10, 11A, 11B, 11C, 12 y 13 al 25.
- **ZONA III:** Resto de polígonos no incluidos en la Zona I.
Polígono 9: Resto de parcelas no incluidas en Zona I.

CARTAGENA:

- **ZONA I:** Polígonos 71 y 72.
Polígono 73: Resto de parcelas no incluidas en Zona II.
Polígono 89: Parcelas 1, 2, 6 y 7.
- **ZONA II:** Polígonos 1 al 70, 74 al 88 y 100 al 141.
Polígono 73: Parcelas 179E2, 179J2, 179K2, 179L2 y 183 a 212.
Polígono 89: Resto de parcelas no incluidas en Zona I.

LORCA:

- **ZONA I:** Polígonos 94 al 102.
Polígono 93: Resto de parcelas no incluidas en Zona II.
- **ZONA II:** Polígonos 82 al 92 y 103.
Polígono 93: Parcelas 1 a 4, 5A, 5B, 10 y 11.
- **ZONA III:** Resto de polígonos.

MAZARRÓN:

- **ZONA I:** Polígonos 11 al 14, 16 al 23, 38, 39 y 49.
Polígono 15: Parcelas 1 a 111, 114B, 116 a 134, 139 a 166, 169, 170 y 198 a 205.
Polígono 24: Parcelas 125 a 130, 134 a 274, 276 a 303, 305 a 334, 336 a 351 y 356 a 365.

Polígono 41: Parcelas 1 a 50.

Polígono 45: Resto de parcelas del polígono no incluidas en Zona II.

Polígono 48: Parcelas 140 a 215 y 224.

Polígono 50: Parcelas 149D-F-G-H-I-J-K, 150 a 210, 213 a 222, 223B-C-F-E.

- **ZONA II:** Polígonos 1, 25 al 27 y 40.

Polígono 2: Parcelas 58, 76A-B-C-D-E, 77, 99 a 102 y 105 a 156.

Polígono 15: Resto de parcelas del polígono no incluidas en Zona I.

Polígono 24: Resto de parcelas del polígono no incluidas en Zona I.

Polígono 28: Parcelas 136 a 151, 155, 156 y 160.

Polígono 29: Parcelas 12 a 27, 47 a 62, 73, 113 a 126 y 128.

Polígono 30: Parcelas 32 a 39, 40, 41 y 43.

Polígono 31: Parcelas 1 a 10, 11, 15 y 16.

Polígono 41: Resto de parcelas del polígono no incluidas en Zona I.

Polígono 45: Parcelas 1 a 53, 63, 113, 115A y 115B.

Polígono 46: Parcelas 48 a 105, 108 a 118, 161, 162 y 164.

Polígonos 47: Resto de parcelas del polígono no incluidas en Zona III.

Polígono 48: Resto de parcelas del polígono no incluidas en Zona I y III.

Polígono 50: Resto de parcelas del polígono no incluidas en Zona I.

Polígono 54: Parcelas 246 y 251 a 254.

- **ZONA III:** Polígonos 3 al 10, 32 al 37, 42 al 44 y 51 al 53.

Polígono 2: Resto de parcelas del polígono no incluidas en Zona II.

Polígono 28: Resto de parcelas del polígono no incluidas en Zona II.

Polígono 29: Resto de parcelas del polígono no incluidas en Zona II.

Polígono 30: Resto de parcelas del polígono no incluidas en Zona II.

Polígono 31: Resto de parcelas del polígono no incluidas en Zona II.

Polígono 46: Resto de parcelas del polígono no incluidas en Zona II.

Polígono 47: Parcelas 1 a 18, 65, 142 a 148, 234 y 236.

Polígono 48: Parcelas 1 a 18, 30 a 32, 92 a 100 y 226.

Polígono 54: Resto de parcelas del polígono no incluidas en Zona II.

MURCIA:

- **ZONA II:** Polígonos 41 al 51, 53 al 66, 141 al 146, 149 al 153, 155 al 165, 237 y 238.
- **ZONA III:** Resto de polígonos no incluidos en Zona II.

TÉRMINOS MUNICIPALES INCLUIDOS EN ZONA II:

Los Alcázares, La Unión, Torre Pacheco, San Javier y San Pedro del Pinatar.

TÉRMINOS MUNICIPALES INCLUIDOS EN ZONA III:

Aledo, Alhama de Murcia, Cieza, Fortuna, Librilla, Molina de Segura, Puerto Lumbreras, Santomera, Totana y Fuente Álamo.

APENDICE 1

ADEMÁS DE LOS RIESGOS QUE SE INDICAN POR CULTIVO Y PROVINCIA EN LOS CUADROS SIGUIENTES SE CUBREN EN TODAS ELLAS LOS DAÑOS EXCEPCIONALES DEL RIESGO DE INUNDACIÓN.

RIESGOS CUBIERTOS Y DAÑOS GARANTIZADOS SEGÚN ÁMBITO DE APLICACIÓN Y PRODUCCIONES ASEGURABLES

AREA I

CULTIVO	AMBITO DE APLICACION	PRODUCCION	RIESGOS CUBIERTOS	DAÑOS GARANTIZADOS
HORTALIZAS	LAS PALMAS Y SANTA CRUZ DE TENERIFE	TODAS LAS ASEGURABLES	PEDRISCO	CANT. Y CAL.
			VIENTO	CANTIDAD
	RESTO AMBITO DONDE SON ASEGURABLES	TODAS LAS ASEGURABLES	HELADA, PEDRISCO	CANTIDAD Y CALIDAD
			VIENTO	CANTIDAD
FLORES	LAS PALMAS Y SANTA CRUZ DE TENERIFE	ROSA Y CRISANTEMO	PEDRISCO	CANT. Y CAL.
			VIENTO	CANTIDAD
	VALENCIA	ROSA	PEDRISCO	CANT. Y CAL.
			VIENTO	CANTIDAD
		BULBOSAS	PEDRISCO	CANT. Y CAL.
			HELADA Y VIENTO	CANTIDAD
		CLAVEL Y MINICLAVEL	HELADA, PEDRISCO	CANTIDAD Y CALIDAD
			VIENTO	CANTIDAD
	RESTO DEL ÁMBITO DE APLICACIÓN DONDE SON ASEGURABLES.	BULBOSAS	PEDRISCO	CANT. Y CAL.
			HELADA Y VIENTO	CANTIDAD
		CLAVEL Y MINICLAVEL	HELADA, PEDRISCO	CANTIDAD Y CALIDAD
			VIENTO	CANTIDAD
		RESTO FLORES (Incl. Rosas)	HELADA, PEDRISCO	CANTIDAD Y CALIDAD
			VIENTO	CANTIDAD

AREA II

CULTIVO	AMBITO DE APLICACION	PRODUCCION	RIESGOS CUBIERTOS	DAÑOS GARANTIZADOS
HORTALIZAS	TODO EL AMBITO DE APLICACION	TODAS LAS ASEGURABLES	HELADA, PEDRISCO	CANTIDAD Y CALIDAD
			VIENTO	CANTIDAD
FLORES	ASTURIAS, CANTABRIA, LA CORUÑA, LUGO, ORENSE Y PONTEVEDRA	CLAVEL Y MINICLAVEL	HELADA, PEDRISCO	CANTIDAD Y CALIDAD
			VIENTO	CANTIDAD

APENDICE 2

PRODUCCIONES ASEGURABLES

AREA I

PROVINCIA	AMBITO DE APLICACION	PRODUCCIONES ASEGURABLES	TIPO DE CULTIVO
ALMERIA	TERMINOS MUNICIPALES DE ALBOX, ARBOLEAS, CANTORIA, ORIA, TABERNO Y ZURGENA.	CLAVEL Y MINICLAVEL	CULTIVO UNICO
	TERMINOS MUNICIPALES DE ALHAMA DE ALMERIA Y BENTARIQUE	TODAS LAS FLORES	CULTIVO UNICO Y ALTERNATIVAS
MURCIA	TERMINO MUNICIPAL DE CEHEGIN.	TODAS LAS FLORES	CULTIVO UNICO Y ALTERNATIVAS
	RESTO DE TERMINOS MUNICIPALES DEL AMBITO DE APLICACION DE MURCIA Y ALMERIA.	HORTALIZAS TODAS LAS FLORES	CULTIVO UNICO Y ALTERNATIVAS
ALICANTE BARCELONA CADIZ GRANADA HUELVA MALAGA SEVILLA	TODOS LOS TERMINOS MUNICIPALES DEL AMBITO DE APLICACION.	HORTALIZAS TODAS LAS FLORES	CULTIVO UNICO Y ALTERNATIVAS
CASTELLON	TODOS LOS TERMINOS MUNICIPALES DEL AMBITO DE APLICACION	HORTALIZAS	CULTIVO UNICO ALTERNATIVAS
		CLAVEL Y MINICLAVEL	CULTIVO UNICO
		BULBOSAS	ALTERNATIVAS
TARRAGONA	TODOS LOS TERMINOS MUNICIPALES DEL AMBITO DE APLICACION	HORTALIZAS	CULTIVOS UNICOS ALTERNATIVAS
LAS PALMAS Y SANTA CRUZ DE TENERIFE	TODOS LOS TERMINOS MUNICIPALES DEL AMBITO DE APLICACION	HORTALIZAS	CULTIVO UNICO ALTERNATIVAS
		ROSA Y CRISANTEMO	
BALEARES	TODOS LOS TERMINOS MUNICIPALES DEL AMBITO DE APLICACION	HORTALIZAS	CULTIVO UNICO ALTERNATIVAS
CÓRDOBA JAÉN	TODOS LOS TERMINOS MUNICIPALES DEL AMBITO DE APLICACION	TODAS LAS FLORES	CULTIVO UNICO ALTERNATIVAS
VALENCIA	TODOS LOS TÉRMINOS MUNICIPALES DEL AMBITO DE APLICACION	HORTALIZAS	CULTIVO ÚNICO ALTERNATIVAS
		CLAVEL Y MINICLAVEL	CULTIVO ÚNICO
		BULBOSAS	ALTERNATIVAS
		ROSA	CULTIVO ÚNICO

AREA II

PROVINCIA	AMBITO DE APLICACION	PRODUCCIONES ASEGURABLES	TIPO DE CULTIVO
ASTURIAS CANTABRIA LA CORUÑA LUGO ORENSE PONTEVEDRA	TODOS LOS TERMINOS MUNICIPALES DEL AMBITO DE APLICACION	HORTALIZAS	ALTERNATIVAS
		CLAVEL Y MINICLAVEL	CULTIVO UNICO
ALAVA GUIPUZCOA HUESCA NAVARRA TERUEL VIZCAYA ZARAGOZA	TODOS LOS TERMINOS MUNICIPALES DEL AMBITO DE APLICACION	HORTALIZAS	ALTERNATIVAS
CIUDAD REAL GUADALAJARA MADRID VALLADOLID	TODOS LOS TERMINOS MUNICIPALES DEL AMBITO DE APLICACION	HORTALIZAS	ALTERNATIVAS

AREA I- FLORES

PROVINCIAS	PRODUCCIÓN	GARANTÍAS	
		INICIO	FINAL
LA PALMAS SANTA CRUZ DE TENERIFE	ROSA	01-09	31-08 (*)
	CRISANTEMO	01-09	31-03 (*)
VALENCIA	ROSA	01-09	31-08 (*)
	RESTO DE FLORES ASEGURABLES	01-09	30-06 (*)
ALMERIA HUELVA CÁDIZ GRANADA MÁLAGA CÓRDOBA JAÉN SEVILLA	TODAS LAS FLORES	01-09	31-08 (*)
RESTO ÁMBITO DE APLICACIÓN	TODAS LAS FLORES	01-09	30-06 (*)

APÉNDICE 3

PERÍODO DE GARANTÍA

AREA I- HORTALIZAS

PROVINCIAS	TIPO DE CULTIVO	GARANTÍAS		
		INICIO	FINAL	
LAS PALMAS STA. CRUZ DE TENERIFE	CULTIVO UNICO	01-08	31-05 (*)	
	ALTERNATIVA DE 2 CULTIVOS	PRIMER CULTIVO	15-09	15-03 (*)
		SEGUNDO CULTIVO	01-03 (*)	14-09 (*)
	ALTERNATIVA DE 3 CULTIVOS	PRIMER CULTIVO	15-09	RECOLECC.
		SEGUNDO CULTIVO	TRASPLANTE O SIEMBRA DIRECTA	30-06 (*)
TERCER CULTIVO		01-07 (*)	14-09 (*)	
BALEARES	CULTIVO UNICO	15-01 (*)	31-08 (*)	
	ALTERNATIVAS	MISMAS FECHAS QUE PARA EL RESTO DE PROVINCIAS.		
RESTO DE PROVINCIAS	CULTIVO UNICO	01-09	31-07 (*)	
	ALTERNATIVA 2 CULTIVOS	PRIMER CULTIVO	01-09	15-03 (*)
		SEGUNDO CULTIVO	15-01 (*)	31-07 (*)
	ALTERNATIVA DE 3 CULTIVOS	PRIMER CULTIVO	01-09	RECOLECCIÓN
		SEGUNDO CULTIVO	TRASPLANTE O SIEMBRA DIRECTA	30-04 (*)
TERCER CULTIVO		01-04 (*)	31-07 (*)	

AREA II- HORTALIZAS Y FLORES

PROVINCIAS	TIPO DE CULTIVO	GARANTÍAS		
		INICIO	FINAL	
ASTURIAS LA CORUÑA LUGO ORENSE PONTEVEDRA	CLAVEL Y MINICLAVEL	01-08	31-07 (*)	
	HORTALIZAS EN ALTERNATIVA	ACELGA Y/O LECHUGA	01-12	30-11 (*)
		HORTALIZAS (Incl. Acelga y Lechuga).	01-03 (*)	30-11 (*)
ALAVA CANTABRIA GUIPUZCOA HUESCA NAVARRA TERUEL VIZCAYA ZARAGOZA	HORTALIZAS EN ALTERNATIVAS	ACELGA, BORRAJA, ESPINACAS, LECHUGA Y/O RABANOS.	15-10	14-10 (*)
		HORTALIZAS (Incl. Acelga, Borraja, Espinacas, Lechuga y/o Rábanos).	15-03 (*)	14-10 (*)
CANTABRIA	CLAVEL, MINICLAVEL	01-08	31-07 (*)	
CIUDAD REAL GUADALAJARA MADRID	HORTALIZAS EN ALTERNATIVAS	ACELGA, BORRAJA, ESPINACA, LECHUGA Y/O RABANOS	01-11	31-10 (*)
		HORTALIZAS (Incl. Acelga, Borraja, Espinaca, Lechuga y Rábanos).	15-03 (*)	31-10 (*)
VALLADOLID	HORTALIZAS EN ALTERNATIVAS	ACELGA, BORRAJA, ESPINACA, LECHUGA Y/O RABANOS	15-10	14-10 (*)
		HORTALIZAS (Incl. Acelga, Borraja, Espinaca, Lechuga y Rábanos).	01-04 (*)	14-10 (*)

(*) Corresponde al año siguiente.

APÉNDICE 4**CARACTERÍSTICAS MÍNIMAS DE LOS INVERNADEROS
A EFECTOS DE LOS GASTOS DE SALVAMENTO**

A) **Invernadero Tipo Parral:** Se entiende por invernadero tipo parral aquel cuya estructura básica consta de postes interiores apoyados verticalmente sobre monos de hormigón y postes inclinados hacia afuera en todo el perímetro. Dichos postes, se encuentran unidos en su parte superior por medio de cables de tensión anclados en hoyos de cimentación de hormigón situados en todo el perímetro, dando estabilidad al conjunto.

En este tipo de invernadero se establecen 3 variantes:

- **Asimétrico:** Se caracteriza por tener una cara de la techumbre mayor longitud y menor pendiente y otra más corta de mayor pendiente.
- **Simétrico:** Caracterizado por tener por las dos caras de la techumbre la misma longitud y pendiente.
- **Plano:** Caracterizado por tener la techumbre plana.

CARACTERÍSTICAS MÍNIMAS**ASIMÉTRICO**

* **Altura máxima en cumbrera 4,60 metros.**

* **Cimentación:**

- Amagados y muertos de los postes perimetrales: Hoyos de profundidad de 2 metros y diámetro de 10 cm. con cabilla de hierro y relleno de hormigón.
- Postes interiores intermedios: Hoyos de profundidad de 0,60 metros, con doble cabilla de hierro y relleno de hormigón.

* **Postes:**

Perimetrales:

- Vigueta de hierro perfil laminado IPN 100.
 - Muerto: Barra corrugada o lisa de diámetro de 12 mm. soldada al poste.
 - Uniones horizontales entre postes: Perfil laminado "L" de dimensiones 50 x 5.
- Tubo galvanizado con diámetro de 3 pulgadas con 2,5 mm. de espesor.
 - Muerto y unión entre tubos perimetrales: Alambre galvanizado grosor 8,8 mm.

Distancia máxima postes perimetrales, 2 metros.

Interiores:

- Tubo galvanizado con diámetro de 2,5 y 2 pulgadas para los de cumbrera e intermedios respectivamente.
- Madera de pino o eucalipto tratada y/o curada y descortezada; con diámetro de 10 cm.
- Vigueta de hormigón de sección 8 x 8 cm.

Densidad de postes interiores: 1 por cada 12 metros cuadrados.

* **Amagados y Unión entre postes:**

- Trenzado de alambre galvanizado grosor 6 mm.
- Densidad amagados 1 por cada 20 metros cuadrados.

* **Entramado cubierta:**

- Cuadrícula máxima 50 x 50 cm.

SIMÉTRICO:

Deberá cumplir las características del asimétrico con las diferencias siguientes:

- Densidad postes interiores: 1 por cada 20 metros cuadrados.
- Densidad de amagados: 1 por cada 16 metros cuadrados.
- Cimentación muertos de los postes perimetrales: Hoyos de profundidad de 1,20 metros y diámetro de 20 cm. con cabilla de hierro y relleno de hormigón.
- Cimentación postes interiores: Hoyos de 60 cm. de profundidad con cabilla de hierro y relleno de hormigón.

También se admitirán aquellos invernaderos simétricos de las siguientes características:

* **Altura máxima en lomera 4,60 metros.**

* **Cimentación:**

- Muertos de los postes perimetrales: Hoyos de 1,20 metros de profundidad y diámetro de 40 cm. con barra corrugada hasta el fondo del hoyo.
- Postes de lomera: "T" invertida de hormigón de 70 cm. de profundidad.
- Poste de bajada o de canaletas: Hoyo de hormigón de 1,10 metros de profundidad y diámetro de 40 cm. entrando el tubo hasta el fondo del hoyo.

* **Postes:**

Perimetrales:

- Tubo galvanizado con diámetro de 3,5 y 3 pulgadas para los esquineros y resto de perimetrales, con espesor de 3 y 1,8 mm, respectivamente.

Muerto de trenza de alambre galvanizado grosor 8,8 mm.

Nº de muertos: 3 por cada tubo.

Unión entre postes perimetrales: alambre galvanizado de grosor de 12 mm.

Distancia máxima entre tubos perimetrales: 4,25 metros.

Interiores:

- Tubo galvanizado con diámetro de 2 y 1,2 pulgadas para los de lomera y los de canaleta respectivamente y espesor de 2 mm. para ambos.

La distancia máxima entre tubos de lomera será de 2,5 metros y de 5 para los tubos de bajante o canaleta.

Unión entre postes de lomera: Cordon de alambre de grosor 4 mm.

* **Entramado de la cubierta:** Cuadrícula máxima de 1 x 1 metro.

PLANO:

Deberá cumplir las características mínimas del asimétrico con las siguientes diferencias:

- Densidad de postes interiores: 1 por cada 22,5 metros cuadrado.
- Poste interiores: Sujeción con cabilla de 0,6 metros de profundidad con hormigón al menos 1 de cada 3 filas.

Para los tres tipos de invernaderos, en caso de superar las 2 Ha. de superficie deberán llevar refuerzos sobre la línea de postes interiores que haga de separación, utilizando postes de mayor diámetro, tensores a cada lado y cordón de alambre entre postes.

B) **Otros tipos de invernaderos:**

- Aquellos que cumplan la Norma UNE 76-208-92 sobre invernaderos capilla y multicapilla en cuanto a características generales, materiales, cargas, cimentación, deformaciones y desplazamientos.

El Asegurado deberá acreditar en caso de ser solicitado por Agroseguro justificante por parte de la casa fabricante de que dicho invernadero cumple con los aspectos de la Norma de Calidad citada.

Aquellos invernaderos de estructura metálica cuyo material de cubierta sea de cristal.

El Asegurado deberá entregar, en caso de ser solicitado por Agroseguro, copia del proyecto de la casa fabricante donde vengán reflejadas las características constructivas del mismo.

- Cabilla de hierro: Barra de hierro empleada para armar la cimentación y servir de anclaje de los muertos.

- Muerto: Tirante de alambre galvanizado o barra de hierro que une los postes perimetrales con la cimentación.

- Postes de Lomera: Postes de sujeción de la cubierta siguiendo las líneas más altas de la techumbre en los invernaderos simétricos.

- Postes de bajada o de canaleta: Postes de sujeción de la canaleta de recogida de agua situados en la línea más baja de la techumbre.

- Mono: Bloque de hormigón en donde van apoyados los postes.

GLOSARIO APÉNDICE 4

- Cumbre o Lomera: Línea más alta de la estructura formada por la intersección entre las caras de la techumbre.

- Amagados: Tensores de alambre sujetos a la techumbre y al suelo.

ANEXO - II

**TARIFA DE PRIMAS COMERCIALES DE LOS SEGUROS :
TASAS POR CADA 100 PTAS. DE CAPITAL ASEGURADO
CULTIVOS PROTEGIDOS.- PIMIENTO
PLAN - 1998**

AMBITO TERRITORIAL	(SIN GASTOS DE SALVAMENTO)			(CON GASTOS DE SALVAMENTO)			
	OPCIÓN A	OPCIÓN B	OPCIÓN C	OPCIÓN D	OPCIÓN E	OPCIÓN F	
	P"COMB.	P"COMB.	P"COMB.	P"COMB.	P"COMB.	P"COMB.	
03 ALICANTE							
1 VINALOPO							
2	AGOST	5,96	3,79	2,78	6,59	4,42	3,30
19	ASPE	5,96	3,79	2,78	6,59	4,42	3,30
88	MONFORTE DEL CID	5,96	3,79	2,78	6,59	4,42	3,30
93	NOVELBA	5,96	3,79	2,78	6,59	4,42	3,30
4 CENTRAL							
14	ALICANTE	4,49	2,58	1,99	5,12	3,21	2,51
50	CAMPELLO	3,01	2,19	1,57	3,64	2,82	2,09
90	MUCHANIEL	3,52	2,28	1,71	4,15	2,91	2,23
119	SAN JUAN DE ALICANTE	2,75	1,86	1,27	3,38	2,49	1,79
122	SAN VICENTE DEL RASPEIG	3,97	2,89	2,11	4,60	3,52	2,63
139	VILLAJYOYOSA	3,01	2,19	1,57	3,64	2,82	2,09
5 MERIDIONAL							
5	ALBATERA	3,31	2,08	1,53	3,94	2,71	2,05
15	ALMORADI	4,00	2,42	1,87	4,63	3,05	2,39
25	BENFERRI	3,29	1,95	1,48	3,92	2,58	2,00
49	CALLOSA DE SEGURA	3,46	2,42	1,82	4,09	3,05	2,34
55	CATRAL	3,83	2,42	1,75	4,46	3,05	2,27
58	COX	3,46	2,42	1,82	4,09	3,05	2,34
59	CREVILLENTE	3,42	2,17	1,57	4,05	2,80	2,09
64	DOLORES	3,35	2,08	1,48	3,98	2,71	2,00
65	ELCHE	3,47	2,17	1,70	4,10	2,80	2,22
76	GUARDAMAR DEL SEGURA	1,39	1,15	0,82	2,02	1,78	1,34
99	ORIHUELA	3,21	2,08	1,57	3,84	2,71	2,09
118	SAN FULGENCIO	2,10	1,34	1,02	2,73	1,97	1,54
120	SAN MIGUEL DE SALINAS	1,82	1,37	0,94	2,45	2,00	1,46
121	SANTA POLA	2,04	1,37	0,94	2,67	2,00	1,46
133	TORREVIEJA	1,75	1,15	0,82	2,38	1,78	1,34
141	PILAR DE LA HORADADA	3,21	2,08	1,57	3,84	2,71	2,09
903	MONTESIMOS, LOS	1,75	1,15	0,82	2,38	1,78	1,34
904	SAN ISIDRO	3,46	2,42	1,82	4,09	3,05	2,34
04 ALMERIA							
3 BAJO ALMAZORA							
16	ANTAS - II	2,96	2,10	1,56	3,40	2,54	1,94
22	BEDAR - III	5,78	3,95	2,87	6,22	4,39	3,25
35 A	CUEVAS DE ALMAZORA - I	1,89	1,33	1,01	2,33	1,77	1,39
35 B	CUEVAS DE ALMAZORA - II	2,96	2,10	1,56	3,40	2,54	1,94
35 C	CUEVAS DE ALMAZORA - III	5,78	3,95	2,87	6,22	4,39	3,25
48	GALLARDOS (LOS) - III	5,78	3,95	2,87	6,22	4,39	3,25
53	HUERCAL-OVERA - III	5,78	3,95	2,87	6,22	4,39	3,25
64 B	MOJACAR - II	2,96	2,10	1,56	3,40	2,54	1,94
64 C	MOJACAR - III	5,78	3,95	2,87	6,22	4,39	3,25
75 A	PULPI - I	1,89	1,33	1,01	2,33	1,77	1,39
75 C	PULPI - III	5,78	3,95	2,87	6,22	4,39	3,25
93 B	TURRE - II	2,96	2,10	1,56	3,40	2,54	1,94
93 C	TURRE - III	5,78	3,95	2,87	6,22	4,39	3,25
100	VERA - II	2,96	2,10	1,56	3,40	2,54	1,94
7 CAMPO DALIAS							
3 A	ADRA - I	1,98	1,42	1,09	2,50	1,94	1,52
3 C	ADRA - III	5,87	4,04	2,95	6,39	4,56	3,38
29 A	BERJA - I	1,98	1,42	1,09	2,50	1,94	1,52
29 C	BERJA - III	5,87	4,04	2,95	6,39	4,56	3,38

AMBITO TERRITORIAL	(SIN GASTOS DE SALVAMENTO)			(CON GASTOS DE SALVAMENTO)		
	OPCION A	OPCION B	OPCION C	OPCION D	OPCION E	OPCION F
	P ^o COHB.	P ^o COHB.	P ^o COHB.	P ^o COHB.	P ^o COHB.	P ^o COHB.
38 A DALIAS - I	1,98	1,42	1,09	2,50	1,94	1,52
38 B DALIAS - II	3,05	2,19	1,64	3,57	2,71	2,07
41 ENIX - III	5,87	4,04	2,95	6,39	4,56	3,38
79 ROQUETAS DE MAR - I	1,98	1,42	1,09	2,50	1,94	1,52
102 A VICAR - I	1,98	1,42	1,09	2,50	1,94	1,52
102 C VICAR - III	5,87	4,04	2,95	6,39	4,56	3,38
104 EL EJIDO - I	1,98	1,42	1,09	2,50	1,94	1,52
105 LA MOJONERA - I	1,98	1,42	1,09	2,50	1,94	1,52
8 CAMPO NIJAR Y BAJO ANDARA						
13 A ALMERIA - I	2,05	1,49	1,13	2,65	2,09	1,62
13 C ALMERIA - III	5,94	4,11	2,99	6,54	4,71	3,48
24 BEMAHADUX - III	5,94	4,11	2,99	6,54	4,71	3,48
32 B CARBONERAS - II	3,12	2,26	1,68	3,72	2,86	2,17
32 C CARBONERAS - III	5,94	4,11	2,99	6,54	4,71	3,48
47 GADOR - III	5,94	4,11	2,99	6,54	4,71	3,48
52 A HUERCAL DE ALMERIA - I	2,05	1,49	1,13	2,65	2,09	1,62
52 C HUERCAL DE ALMERIA - III	5,94	4,11	2,99	6,54	4,71	3,48
66 A NIJAR - I	2,05	1,49	1,13	2,65	2,09	1,62
66 B NIJAR - II	3,12	2,26	1,68	3,72	2,86	2,17
66 C NIJAR - III	5,94	4,11	2,99	6,54	4,71	3,48
74 A PECHINA - I	2,05	1,49	1,13	2,65	2,09	1,62
74 C PECHINA - III	5,94	4,11	2,99	6,54	4,71	3,48
78 A RIOJA - I	2,05	1,49	1,13	2,65	2,09	1,62
78 C RIOJA - III	5,94	4,11	2,99	6,54	4,71	3,48
81 SANTA FE DE MONDUJAR - III	5,94	4,11	2,99	6,54	4,71	3,48
101 A VIATOR - I	2,05	1,49	1,13	2,65	2,09	1,62
101 C VIATOR - III	5,94	4,11	2,99	6,54	4,71	3,48
07 BALEARES						
1 IBIZA						
TODOS LOS TERMINOS	2,80	2,10	1,61	3,65	2,95	2,29
2 MALLORCA						
TODOS LOS TERMINOS	2,80	2,10	1,61	3,65	2,95	2,29
3 MENORCA						
TODOS LOS TERMINOS	2,80	2,10	1,61	3,65	2,95	2,29
08 BARCELONA						
7 NARESME						
3 ALELLA	8,00	6,36	4,97	8,49	6,85	5,38
6 ARENYS DE MAR	7,47	5,86	4,89	7,96	6,35	5,30
7 ARENYS DE MUNT	9,24	7,42	5,77	9,73	7,91	6,18
9 ARGENTONA	8,56	6,19	5,15	9,05	6,68	5,56
15 BADALONA	6,64	5,16	3,64	7,13	5,65	4,05
29 CABRERA DE MAR	5,27	3,43	2,63	5,76	3,92	3,04
30 CABRILS	7,61	5,52	4,21	8,10	6,01	4,62
32 CALDES D'ESTRAC	7,03	5,97	4,82	7,52	6,46	5,23
35 CALELLA	4,71	3,07	2,37	5,20	3,56	2,78
40 CANET DE MAR	7,72	5,81	4,81	8,21	6,30	5,22
110 MALGRAT DE MAR	5,84	4,33	3,45	6,33	4,82	3,86
118 MASNOU EL	7,32	5,51	4,06	7,81	6,00	4,47
121 MATARO	6,05	4,26	3,68	6,54	4,75	4,09
126 MONTGAT	6,57	5,06	3,59	7,06	5,55	4,00
155 PALAFOLLS	6,12	4,91	3,76	6,61	5,40	4,17
163 PINEDA DE MAR	4,71	3,07	2,36	5,20	3,56	2,77
172 PREMIA DE MAR	6,56	5,00	3,68	7,05	5,49	4,09
193 SANT ISCLE DE VALLALTA	8,85	6,58	5,26	9,34	7,07	5,67
194 SANT ADRIA DE BESOS	4,24	3,08	2,24	4,73	3,57	2,65
197 SANT ANDREU DE LLAVANERES	7,83	6,23	4,95	8,32	6,72	5,36
214 VILASSAR DE DALT	8,63	6,56	4,99	9,12	7,05	5,40
219 VILASSAR DE MAR	6,03	3,96	3,16	6,52	4,45	3,57
230 PREMIA DE DALT	7,61	5,52	4,21	8,10	6,01	4,62
235 SANT POL DE MAR	6,19	5,06	3,60	6,68	5,55	4,01
245 SANTA COLOMA DE GRAMANET	6,16	4,78	3,40	6,65	5,27	3,81
261 SANTA SUSANNA	5,38	3,91	2,99	5,87	4,40	3,40
264 SAN VICENTE DE MONT-ALT	8,58	7,00	5,45	9,07	7,49	5,86
281 TEIA	7,89	6,11	4,77	8,38	6,60	5,18
282 TIANA	7,75	5,84	4,68	8,24	6,33	5,09
10 BAIX LLOBREGAT						
89 GAVA	8,72	6,86	5,35	9,21	7,35	5,76
169 PRAT DE LLOBREGAT EL	5,47	4,15	2,90	5,96	4,64	3,31
200 SANT BOI DE LLOBREGAT	5,85	3,77	2,77	6,34	4,26	3,18
301 VILADECANS	7,20	4,78	3,75	7,69	5,27	4,16
11 CADIZ						
1 CAMPIÑA DE CADIZ						
3 ALGAR	4,20	2,92	2,15	4,66	3,38	2,53
6 ARCOS DE LA FRONTERA	4,20	2,92	2,15	4,66	3,38	2,53
10 BORNOS	4,44	2,92	2,15	4,90	3,38	2,53
20 JEREZ DE LA FRONTERA	4,44	2,92	2,15	4,90	3,38	2,53
27 PUERTO DE STA MARIA (EL)	2,21	1,96	1,66	2,67	2,42	2,04
37 TREBUJENA	4,11	2,69	2,06	4,57	3,15	2,44
41 VILLAMARTIN	4,20	2,92	2,15	4,66	3,38	2,53
2 COSTA NOROESTE DE CADIZ						
14 CONIL	3,71	2,53	2,05	4,67	3,49	2,83
15 CHICLANA DE LA FRONTERA	3,93	2,78	2,19	4,89	3,74	2,97
16 CHIPIONA	3,94	2,53	2,05	4,90	3,49	2,83
30 ROTA	2,78	2,04	1,82	3,74	3,00	2,60
32 SANLUCAR DE BARRAMEDA	4,43	3,01	2,32	5,39	3,97	3,10

AMBITO TERRITORIAL	(SIN GASTOS DE SALVAMENTO)			(CON GASTOS DE SALVAMENTO)		
	OPCION A	OPCION B	OPCION C	OPCION D	OPCION E	OPCION F
	P"COMB.	P"COMB.	P"COMB.	P"COMB.	P"COMB.	P"COMB.
3 SIERRA DE CADIZ						
5 ALGODONALES	7,73	5,00	4,05	8,19	5,46	4,43
26 PRADO DEL REY	4,90	3,18	2,50	5,36	3,64	2,88
4 DE LA JANDA						
1 ALCALA DE LOS GAZULES	4,06	3,00	2,32	5,02	3,96	3,10
7 BARBATE DE FRANCO	3,01	2,04	1,82	3,97	3,00	2,60
23 MEDINA-SIDONIA	3,46	2,75	2,17	4,42	3,71	2,95
28 PUERTO REAL	3,62	2,80	2,19	4,58	3,76	2,97
39 VEJER DE LA FRONTERA	3,46	2,53	2,05	4,42	3,49	2,83
901 BENALUP	3,46	2,75	2,17	4,42	3,71	2,95
5 CAMPO DE GIBRALTAR						
4 ALGECIRAS	2,04	1,93	1,70	3,00	2,89	2,48
8 BARRIOS (LOS)	3,58	2,75	2,17	4,54	3,71	2,95
13 CASTELLAR DE LA FRONTERA	3,01	2,28	1,92	3,97	3,24	2,70
21 JIMENA DE LA FRONTERA	3,01	2,28	1,92	3,97	3,24	2,70
22 LINEA (LA)	2,04	1,93	1,70	3,00	2,89	2,48
33 SAN ROQUE	2,04	1,93	1,70	3,00	2,89	2,48
35 TARIFA	2,04	1,93	1,70	3,00	2,89	2,48
12 CASTELLON						
2 BAJO MAESTRAZGO						
44 CERVERA DEL MAESTRE	14,61	9,86	7,93	15,47	10,72	8,61
101 SAN RAFAEL DEL RIO	6,31	4,39	3,58	7,17	5,25	4,26
121 TRAIQUERA	6,31	4,39	3,58	7,17	5,25	4,26
3 LLANOS CENTRALES						
29 BENLLOCH	8,15	5,62	4,53	9,01	6,48	5,21
49 COSTUR	14,61	9,86	7,93	15,47	10,72	8,61
94 PUEBLA-TORNESA	8,15	5,62	4,53	9,01	6,48	5,21
120 TORRE DE ENDOMENECH	8,15	5,62	4,53	9,01	6,48	5,21
4 PENAGOLOSA						
5 ALCORA	8,15	5,62	4,53	9,01	6,48	5,21
60 FIGUEROLES	14,61	9,86	7,93	15,47	10,72	8,61
5 LITORAL NORTE						
4 ALCALA DE CHIVERT	4,43	3,19	2,58	5,29	4,05	3,26
27 BENICARLO	4,43	3,19	2,58	5,29	4,05	3,26
34 CALIG	5,45	3,87	3,14	6,31	4,73	3,82
89 PENISCOLA	4,43	3,19	2,58	5,29	4,05	3,26
99 SAN JORGE	5,45	3,87	3,14	6,31	4,73	3,82
102 SANTA MAGDALENA DE PULPIS	5,45	3,87	3,14	6,31	4,73	3,82
138 VINAROS	4,43	3,19	2,58	5,29	4,05	3,26
6 LA PLANA						
7 ALFONDEGUILLA	4,43	3,19	2,58	5,29	4,05	3,26
9 ALMAZORA	5,45	3,87	3,14	6,31	4,73	3,82
11 ALMENARA	4,43	3,19	2,58	5,29	4,05	3,26
15 ARGELITA	4,43	3,19	2,58	5,29	4,05	3,26
16 ARTANA	4,43	3,19	2,58	5,29	4,05	3,26
21 BECHI	4,43	3,19	2,58	5,29	4,05	3,26
28 BENICASIM	4,43	3,19	2,58	5,29	4,05	3,26
31 BORRIOL	8,15	5,62	4,53	9,01	6,48	5,21
32 BURRIANA	5,45	3,87	3,14	6,31	4,73	3,82
33 CABANES	4,43	3,19	2,58	5,29	4,05	3,26
40 CASTELLON DE LA PLANA	5,45	3,87	3,14	6,31	4,73	3,82
53 CHILCHES	6,31	4,39	3,58	7,17	5,25	4,26
58 ESPADILLA	4,43	3,19	2,58	5,29	4,05	3,26
59 FANZARA	4,43	3,19	2,58	5,29	4,05	3,26
74 LLOSA (LA)	5,45	3,87	3,14	6,31	4,73	3,82
77 NONCOFAR	6,31	4,39	3,58	7,17	5,25	4,26
82 NULES	5,45	3,87	3,14	6,31	4,73	3,82
84 ONDA	4,43	3,19	2,58	5,29	4,05	3,26
85 OROPESA	4,43	3,19	2,58	5,29	4,05	3,26
95 RIBESALBES	4,43	3,19	2,58	5,29	4,05	3,26
109 TALES	4,43	3,19	2,58	5,29	4,05	3,26
113 TOGA	4,43	3,19	2,58	5,29	4,05	3,26
117 TORREBLANCA	4,43	3,19	2,58	5,29	4,05	3,26
123 VALLAT	4,43	3,19	2,58	5,29	4,05	3,26
126 VALL DE UXO	4,43	3,19	2,58	5,29	4,05	3,26
135 VILLARREAL DE LOS INFANTES	4,43	3,19	2,58	5,29	4,05	3,26
136 VILLAVIEJA	4,43	3,19	2,58	5,29	4,05	3,26
143 ALQUERIAS	4,43	3,19	2,58	5,29	4,05	3,26
7 PALANCIA						
2 AHIN	7,98	5,62	4,53	8,84	6,48	5,21
6 ALCUDIA DE VEO	4,43	3,19	2,58	5,29	4,05	3,26
10 ALMEDIJAR	14,61	9,86	7,93	15,47	10,72	8,61
12 ALTURA	8,15	5,62	4,53	9,01	6,48	5,21
18 AZUEBAR	6,31	4,39	3,58	7,17	5,25	4,26
39 CASTELLNOVO	6,31	4,39	3,58	7,17	5,25	4,26
56 CHOVAR	14,61	9,86	7,93	15,47	10,72	8,61
57 ESLIDA	6,31	4,39	3,58	7,17	5,25	4,26
67 GELDO	6,31	4,39	3,58	7,17	5,25	4,26
81 NAVAJAS	8,15	5,62	4,53	9,01	6,48	5,21
104 SEGORBE	6,31	4,39	3,58	7,17	5,25	4,26
106 SONEJA	6,31	4,39	3,58	7,17	5,25	4,26
107 SOT DE FERRER	6,31	4,39	3,58	7,17	5,25	4,26
108 SUERAS	4,43	3,19	2,58	5,29	4,05	3,26
118 TORRECHIVA	4,43	3,19	2,58	5,29	4,05	3,26

AMBITO TERRITORIAL	(SIN GASTOS DE SALVAMENTO)			(CON GASTOS DE SALVAMENTO)			
	OPCION A	OPCION B	OPCION C	OPCION D	OPCION E	OPCION F	
	P"COMB.	P"COMB.	P"COMB.	P"COMB.	P"COMB.	P"COMB.	
18 GRANADA							
8 LA COSTA							
6	ALBUÑOL	1,60	1,21	0,85	2,28	1,89	1,41
17	ALMUÑECAR	1,74	1,21	0,85	2,42	1,89	1,41
91	GUALCHOS	1,46	1,21	0,85	2,14	1,89	1,41
101	ITRABO	1,74	1,21	0,85	2,42	1,89	1,41
122	LUJAR	1,74	1,21	0,85	2,42	1,89	1,41
130	MOLVILZAR	1,74	1,21	0,85	2,42	1,89	1,41
137	MOTRIL	1,74	1,21	0,85	2,42	1,89	1,41
158	POLOPOS	1,74	1,21	0,85	2,42	1,89	1,41
166	RUBITE	1,74	1,21	0,85	2,42	1,89	1,41
169	SALOBREÑA	1,60	1,21	0,85	2,28	1,89	1,41
173	SORVILAN	1,74	1,21	0,85	2,42	1,89	1,41
181	VELEZ DE BENAUDALLA	2,14	1,46	0,97	2,82	2,14	1,53
21 HUELVA							
1 SIERRA							
62	ROSAL DE LA FRONTERA	6,14	4,33	3,35	6,60	4,79	3,78
2 ANDEVALO OCCIDENTAL							
3	ALMENDRO (EL)	4,67	3,40	2,54	5,13	3,86	2,97
58	PUEBLA DE GUZMAN	4,67	3,40	2,54	5,13	3,86	2,97
63	SAN BARTOLOME DE LA TORRE	2,80	1,99	1,49	3,26	2,45	1,92
65	SANLUCAR DE GUADIANA	4,67	3,40	2,54	5,13	3,86	2,97
73	VILLABLANCA	3,64	2,22	1,73	4,10	2,68	2,16
76	VILLANUEVA DE LOS CASTILLEJO	3,03	2,14	1,61	3,49	2,60	2,04
3 ANDEVALO ORIENTAL							
72	VALVERDE DEL CAMINO	2,69	1,51	1,26	3,15	1,97	1,69
4 COSTA							
	TODOS LOS TERMINOS	2,80	1,70	1,36	3,26	2,16	1,79
5 CONDADO CAMPIÑA							
	TODOS LOS TERMINOS	3,37	2,08	1,65	3,83	2,54	2,08
6 CONDADO LITORAL							
	TODOS LOS TERMINOS	3,89	2,40	1,83	4,35	2,86	2,26
29 MALAGA							
3 CENTRO-SUR O GUADALORCE							
7	ALHAURIN DE LA TORRE	2,14	1,34	1,16	2,65	1,85	1,56
8	ALHAURIN EL GRANDE	2,14	1,34	1,16	2,65	1,85	1,56
38	CARTAMA	2,53	1,63	1,28	3,04	2,14	1,68
41	CASARES	2,02	1,09	1,03	2,53	1,60	1,43
42	COIN	2,14	1,35	1,18	2,65	1,86	1,58
51	ESTEPEÑA	1,63	1,09	1,03	2,14	1,60	1,43
67	MALAGA	2,14	1,35	1,18	2,65	1,86	1,58
69	MARBELLA	1,24	1,09	1,03	1,75	1,60	1,43
70	HIJAS	1,50	1,09	1,03	2,01	1,60	1,43
4 VELEZ MALAGA							
5	ALGARROBO	1,23	1,08	1,02	1,69	1,54	1,40
53	FRIGIALIANA	3,18	2,13	1,55	3,64	2,59	1,93
75	NERJA	2,78	1,84	1,40	3,24	2,30	1,78
82	RINCON DE LA VICTORIA	1,23	1,08	1,02	1,69	1,54	1,40
86	SAYALONGA	2,00	1,33	1,17	2,46	1,79	1,55
91	TORROX	2,00	1,61	1,27	2,46	2,07	1,65
94	VELEZ-MALAGA	1,33	1,08	1,02	1,79	1,54	1,40
30 MURCIA							
1 NORDESTE							
20	FORTUNA - III	5,79	3,96	2,89	6,22	4,39	3,25
4 RIO SEGURA							
19	CIEZA - III	6,30	4,30	3,13	6,73	4,73	3,49
27	MOLINA DE SEGURA - III	6,30	4,30	3,13	6,73	4,73	3,49
30 A	SUCINA - II	2,97	2,11	1,58	3,40	2,54	1,94
30 B	AVILESES - II	2,97	2,11	1,58	3,40	2,54	1,94
30 C	GEA Y TRULLOLS - II	2,97	2,11	1,58	3,40	2,54	1,94
30 D	BAÑOS Y MENDIGO - II	2,97	2,11	1,58	3,40	2,54	1,94
30 E	CORVERA - II	2,97	2,11	1,58	3,40	2,54	1,94
30 F	LOS MARTINEZ DEL PUERTO - II	2,97	2,11	1,58	3,40	2,54	1,94
30 G	VALLADOLICES - II	2,97	2,11	1,58	3,40	2,54	1,94
30 H	LOBOSILLO - II	2,97	2,11	1,58	3,40	2,54	1,94
30 I	BALSICAS - II	2,97	2,11	1,58	3,40	2,54	1,94
30 N	MURCIA RESTO TER. MUN. - III	5,79	3,96	2,89	6,22	4,39	3,25
44	SANTOMERA - III	5,79	3,96	2,89	6,22	4,39	3,25
5 SUROESTE Y VALLE GUADALEN							
3 A	AGUILAS - I	1,86	1,30	0,99	2,33	1,77	1,39
3 C	AGUILAS - III	5,75	3,92	2,85	6,22	4,39	3,25
6	ALEDO - III	5,75	3,92	2,85	6,22	4,39	3,25
8	ALHAMA DE MURCIA - III	5,75	3,92	2,85	6,22	4,39	3,25
23	LIBRILLA - III	5,75	3,92	2,85	6,22	4,39	3,25
24 A	LORCA - I	1,86	1,30	0,99	2,33	1,77	1,39
24 B	LORCA - II	2,93	2,07	1,54	3,40	2,54	1,94
24 C	LORCA - III	5,75	3,92	2,85	6,22	4,39	3,25
26 A	MAZARRON - I	1,86	1,30	0,99	2,33	1,77	1,39
26 B	MAZARRON - II	2,93	2,07	1,54	3,40	2,54	1,94
26 C	MAZARRON - III	5,75	3,92	2,85	6,22	4,39	3,25
33	PUERTO-LUMBRERAS - III	5,75	3,92	2,85	6,22	4,39	3,25
39	TOTANA - III	5,75	3,92	2,85	6,22	4,39	3,25

AMBITO TERRITORIAL	(SIN GASTOS DE SALVAMENTO)			(CON GASTOS DE SALVAMENTO)		
	OPCION A	OPCION B	OPCION C	OPCION D	OPCION E	OPCION F
	P"COMB.	P"COMB.	P"COMB.	P"COMB.	P"COMB.	P"COMB.
6 CAMPO DE CARTAGENA						
16 A CARTAGENA - I	1,90	1,34	1,03	2,33	1,77	1,39
16 B CARTAGENA - II	2,97	2,11	1,58	3,40	2,54	1,94
21 FUENTE-ALAMO - III	5,79	3,96	2,89	6,22	4,39	3,25
35 SAN JAVIER - II	2,97	2,11	1,58	3,40	2,54	1,94
36 SAN PEDRO DEL PINATAR - II	2,97	2,11	1,58	3,40	2,54	1,94
37 TORRE-PACHECO - II	2,97	2,11	1,58	3,40	2,54	1,94
41 UNION (LA) - II	2,97	2,11	1,58	3,40	2,54	1,94
902 ALCAZARES (LOS) - II	2,97	2,11	1,58	3,40	2,54	1,94
35 LAS PALMAS						
1 GRAN CANARIA						
TODOS LOS TERMINOS	0,66	0,66	0,57	1,26	1,26	1,06
2 FUERTEVENTURA						
TODOS LOS TERMINOS	0,66	0,66	0,57	1,26	1,26	1,06
3 LANZAROTE						
TODOS LOS TERMINOS	0,66	0,66	0,57	1,26	1,26	1,06
38 STA. CRUZ TENERIFE						
1 NORTE DE TENERIFE						
10 DUENAVISTA DEL NORTE	1,25	1,25	1,06	2,73	2,73	2,26
15 GARACHICO	1,18	1,18	1,01	2,56	2,56	2,14
18 GUANCHA (LA)	0,76	0,76	0,66	1,55	1,55	1,29
22 ICOD DE LOS VINOS	0,76	0,76	0,66	1,55	1,55	1,29
23 LAGUNA (LA)	1,30	1,30	1,11	2,90	2,90	2,40
25 MATANZA DE ACENTEJO (LA)	0,93	0,93	0,82	1,97	1,97	1,65
26 OROTAVA (LA)	0,96	0,96	0,83	2,02	2,02	1,69
28 PUERTO DE LA CRUZ	0,96	0,96	0,83	2,02	2,02	1,69
31 REALEJOS (LOS)	0,93	0,93	0,82	1,97	1,97	1,65
34 SAN JUAN DE LA RAMBLA	0,80	0,80	0,70	1,65	1,65	1,38
39 SANTA URSULA	0,93	0,93	0,82	1,97	1,97	1,65
41 SAUZAL	0,93	0,93	0,82	1,97	1,97	1,65
42 SILOS (LOS)	1,18	1,18	1,01	2,56	2,56	2,14
43 TACORONTE	1,18	1,18	1,01	2,56	2,56	2,14
44 TANQUE	0,93	0,93	0,82	1,97	1,97	1,65
46 TEGUESTE	0,78	0,78	0,66	1,57	1,57	1,29
51 VICTORIA DE ACENTEJO (LA)	0,93	0,93	0,82	1,97	1,97	1,65
2 SUR DE TENERIFE						
1 ADEJE	0,93	0,93	0,82	1,97	1,97	1,65
4 ARAFO	1,26	1,26	1,07	2,78	2,78	2,31
5 ARICO	1,55	1,55	1,29	3,49	3,49	2,87
6 ARONA	0,62	0,62	0,55	1,21	1,21	1,01
11 CANDELARIA	1,26	1,26	1,07	2,78	2,78	2,31
12 FASNIA	0,85	0,85	0,72	1,74	1,74	1,43
17 GRANADILLA DE ABONA	0,89	0,89	0,76	1,85	1,85	1,52
19 GUIA DE ISORA	0,96	0,96	0,83	2,04	2,04	1,72
20 GUIMAR	1,73	1,73	1,45	3,94	3,94	3,24
32 ROSARIO (EL)	1,73	1,73	1,45	3,94	3,94	3,24
35 SAN MIGUEL	0,68	0,68	0,59	1,31	1,31	1,09
38 SANTA CRUZ DE TENERIFE	0,93	0,93	0,82	1,97	1,97	1,65
40 SANTIAGO DEL TEIDE	1,80	1,80	1,50	4,11	4,11	3,38
52 VILAFLOR	0,89	0,89	0,76	1,85	1,85	1,52
3 ISLA DE LA PALMA						
7 BARLOVENTO	1,58	1,58	1,32	3,55	3,55	2,94
8 BREÑA ALTA	1,82	1,82	1,53	4,19	4,19	3,44
9 BREÑA BAJA	1,82	1,82	1,53	4,19	4,19	3,44
14 FUENCALIENTE DE LA PALMA	0,93	0,93	0,82	1,97	1,97	1,65
16 GARAFIA	0,93	0,93	0,82	1,97	1,97	1,65
24 LLANOS DE ARIDANE (LOS)	1,09	1,09	0,94	2,36	2,36	1,97
27 PASO (EL)	1,30	1,30	1,10	2,87	2,87	2,36
29 PUNTAGORDA	0,99	0,99	0,86	2,11	2,11	1,77
30 PUNTALLANA	1,09	1,09	0,94	2,36	2,36	1,97
33 SAN ANDRES Y SAUCES	0,93	0,93	0,82	1,97	1,97	1,65
37 SANTA CRUZ DE LA PALMA	1,38	1,38	1,18	3,07	3,07	2,53
45 TAZACORTE	0,93	0,93	0,82	1,97	1,97	1,65
47 TIJARAFE	0,99	0,99	0,86	2,11	2,11	1,77
53 VILLA DE MAZO	1,82	1,82	1,53	4,19	4,19	3,44
4 ISLA DE LA GOMERA						
2 AGULO	5,15	5,15	4,23	12,49	12,49	10,17
3 ALAJERO	2,20	2,20	1,83	5,14	5,14	4,21
21 HERMIGUA	1,38	1,38	1,18	3,07	3,07	2,53
36 SAN SEBASTIAN DE LA GOMERA	0,70	0,70	0,60	1,38	1,38	1,16
49 VALLE GRAN REY	0,70	0,70	0,60	1,38	1,38	1,16
50 VALLEHERNOSO	3,90	3,90	3,21	9,34	9,34	7,63
5 ISLA DE HIERRO						
13 FRONTERA	5,01	5,01	4,11	12,15	12,15	9,90
48 VALVERDE	5,01	5,01	4,11	12,15	12,15	9,90
41 SEVILLA						
1 LA SIERRA NORTE						
45 GERENA	3,53	2,21	1,69	3,99	2,67	2,07
2 LA VEGA						
5 ALCALA DEL RIO	4,54	2,69	2,06	5,00	3,15	2,44
7 ALGABA (LA)	4,54	2,69	2,06	5,00	3,15	2,44
18 BRENES	4,44	2,46	1,91	4,90	2,92	2,29
21 CAMAS	4,20	2,69	1,91	4,66	3,15	2,29
23 CANTILLANA	4,44	2,46	1,91	4,90	2,92	2,29
34 CORIA DEL RIO	4,20	2,46	1,79	4,66	2,92	2,17

AMBITO TERRITORIAL	(SIN GASTOS DE SALVAMENTO)			(CON GASTOS DE SALVAMENTO)		
	OPCION A	OPCION B	OPCION C	OPCION D	OPCION E	OPCION F
	P ^o COHB.	P ^o COHB.	P ^o COHB.	P ^o COHB.	P ^o COHB.	P ^o COHB.
38 DOS HERMANAS	4,20	2,46	1,79	4,66	2,92	2,17
44 GELVES	4,33	2,46	1,79	4,79	2,92	2,17
55 LORA DEL RIO	4,44	2,46	1,91	4,90	2,92	2,29
69 PALACIOS (LOS) Y VILLAFRANCA	5,46	3,39	2,40	5,92	3,85	2,78
70 PALOMARES DEL RIO	4,33	2,46	1,79	4,79	2,92	2,17
81 RINCONADA (LA)	4,54	2,69	2,06	5,00	3,15	2,44
86 SAN JUAN DE AZNALFARACHE	4,33	2,46	1,79	4,79	2,92	2,17
89 SANTIPONCE	4,67	2,69	1,91	5,13	3,15	2,29
91 SEVILLA	4,54	2,69	2,06	5,00	3,15	2,44
101 VILLAVERDE DEL RIO	4,44	2,46	1,91	4,90	2,92	2,29
3 EL ALJARAFE						
3 ALBAIDA DE ALJARAQUE	3,53	2,21	1,69	3,99	2,67	2,07
10 ALMENSILLA	3,28	2,21	1,69	3,74	2,67	2,07
15 BENACAZON	3,53	2,21	1,69	3,99	2,67	2,07
16 BOLLULLOS DE LA MITACION	3,61	2,21	1,69	4,07	2,67	2,07
17 BORMUJOS	3,53	2,21	1,69	3,99	2,67	2,07
25 CARRION DE LOS CESPEDES	3,64	2,21	1,69	4,10	2,67	2,07
28 CASTILLEJA DE GUZMAN	3,53	2,21	1,69	3,99	2,67	2,07
29 CASTILLEJA DE LA CUESTA	3,53	2,21	1,69	3,99	2,67	2,07
30 CASTILLEJA DEL CAMPO	3,64	2,21	1,69	4,10	2,67	2,07
40 ESPARTINAS	3,53	2,21	1,69	3,99	2,67	2,07
47 GINES	3,53	2,21	1,69	3,99	2,67	2,07
51 HUEVAR	3,64	2,21	1,69	4,10	2,67	2,07
59 MAIRENA DE ALJARAFE	3,53	2,21	1,69	3,99	2,67	2,07
67 OLIVARES	3,53	2,21	1,69	3,99	2,67	2,07
75 PILAS	3,64	2,21	1,69	4,10	2,67	2,07
85 SALTERAS	3,53	2,21	1,69	3,99	2,67	2,07
87 SANLUCAR LA MAYOR	3,64	2,21	1,69	4,10	2,67	2,07
93 TOMARES	3,53	2,21	1,69	3,99	2,67	2,07
94 UMBRETE	3,53	2,21	1,69	3,99	2,67	2,07
96 VALENCINA DE LA CONCEPCION	3,53	2,21	1,69	3,99	2,67	2,07
98 VILLANUEVA DEL ARISCAL	3,53	2,21	1,69	3,99	2,67	2,07
4 LAS MARISMAS						
12 AZNALCAZAR	3,27	2,21	1,69	3,73	2,67	2,07
79 PUEBLA DEL RIO (LA)	3,61	2,21	1,69	4,07	2,67	2,07
97 VILLANRIQUE DE LA CONDESA	3,39	2,21	1,69	3,85	2,67	2,07
902 VILLAFRANCO DEL GUADALQUIVIR	3,61	2,21	1,69	4,07	2,67	2,07
5 LA CAMPANA						
4 ALCALA DE GUADAIRA	5,35	3,64	2,63	5,81	4,10	3,01
11 ARAHAL (EL)	6,14	3,86	2,86	6,60	4,32	3,24
20 CABEZAS DE SAN JUAN (LAS)	5,92	4,33	3,33	6,38	4,79	3,71
22 CAMPANA (LA)	4,44	2,46	1,91	4,90	2,92	2,29
24 CARMONA	4,44	2,46	1,91	4,90	2,92	2,29
39 ECIIJA	4,44	2,46	1,91	4,90	2,92	2,29
42 FUENTES DE ANDALUCIA	5,01	3,18	2,40	5,47	3,64	2,78
52 LANTEJUELA (LA)	5,12	3,40	2,50	5,58	3,86	2,88
53 LEBRIJA	5,71	4,11	2,97	6,17	4,57	3,35
58 MAIRENA DEL ALCOR	5,12	3,86	2,63	5,58	4,32	3,01
60 MARCHENA	5,71	4,11	2,97	6,17	4,57	3,35
68 OSUNA	5,46	3,64	2,63	5,92	4,10	3,01
71 PARADAS	5,03	3,40	2,40	5,49	3,86	2,78
95 UTRERA	6,26	3,86	2,97	6,72	4,32	3,35
102 VISO DEL ALCOR (EL)	4,90	3,40	2,40	5,36	3,86	2,78
903 CUERVO (EL)	5,71	4,11	2,97	6,17	4,57	3,35
6 LA SIERRA SUR						
64 MONTELLANO	4,44	2,46	1,91	4,90	2,92	2,29
7 DE ESTEPA						
54 LORA DE ESTEPA	4,44	2,46	1,91	4,90	2,92	2,29
61 HARINALEDA	4,44	2,46	1,91	4,90	2,92	2,29
43 TARRAGONA						
3 BAIX EBRE						
4 ALCANAR	5,10	3,73	3,08	6,47	5,10	4,18
6 ALDOVER	4,54	3,26	2,72	5,70	4,42	3,65
8 ALFARA DE CARLES	7,57	5,47	4,44	9,51	7,41	6,02
13 L'ANETLLA DE MAR	5,49	4,12	3,36	7,43	6,06	4,94
14 AMPOSTA	5,49	4,12	3,36	7,43	6,06	4,94
25 BENIFALLET	4,54	3,26	2,72	5,70	4,42	3,65
44 SENIA SENIA	7,31	5,21	4,25	8,86	6,76	5,51
52 XERTA	4,54	3,26	2,72	5,70	4,42	3,65
62 FREGINALS	6,62	4,89	3,95	8,56	6,83	5,53
63 GALERA (LA)	7,31	5,21	4,25	8,86	6,76	5,51
68 GODALL	7,31	5,21	4,25	8,86	6,76	5,51
77 MAS DE BARBERANS	7,57	5,47	4,44	9,51	7,41	6,02
78 MASDENVERGE	6,62	4,89	3,95	8,56	6,83	5,53
102 PAULS	7,57	5,47	4,44	9,51	7,41	6,02
104 PERELLO EL	5,49	4,12	3,36	7,43	6,06	4,94
133 ROQUETES	5,06	3,78	3,12	7,00	5,72	4,70
136 SANT CARLES DE LA RAPITA	5,10	3,73	3,08	6,47	5,10	4,18
138 SANTA BARBARA	6,62	4,89	3,95	8,56	6,83	5,53
149 TIVENYS	4,54	3,26	2,72	5,70	4,42	3,65
155 TORTOSA	5,06	3,78	3,12	7,00	5,72	4,70
156 ULLDECONA	7,31	5,21	4,25	8,86	6,76	5,51
179 L'ALDEA	5,49	4,12	3,36	7,43	6,06	4,94
180 CANARLES	5,49	4,12	3,36	7,43	6,06	4,94
181 DELTEBRE	5,49	4,12	3,36	7,43	6,06	4,94
182 SANT JAUME D'ENVEJA	5,49	4,12	3,36	7,43	6,06	4,94
7 CAMP DE TARRAGONA						
3 L'ALBIOL	5,96	4,23	3,43	6,92	5,19	4,23
7 L'ALEIXAR	6,75	4,89	3,92	7,71	5,85	4,72
9 ALFORJA	8,94	6,97	4,81	9,90	7,93	5,61

AMBITO TERRITORIAL	(SIN GASTOS DE SALVAHENTO)			(CON GASTOS DE SALVAHENTO)			
	OPCION A	OPCION B	OPCION C	OPCION D	OPCION E	OPCION F	
	P"COMB.	P"COMB.	P"COMB.	P"COMB.	P"COMB.	P"COMB.	
11	ALMOSTER	4,95	4,23	3,92	5,91	5,19	4,72
12	ALTAFULLA	4,83	3,46	2,84	5,79	4,42	3,64
17	L'ARGENTERA	7,69	5,39	4,19	8,65	6,35	4,99
31	BORGES DEL CAMP, LES	9,17	7,10	5,83	10,13	8,06	6,63
33	BOTARELL	8,95	6,62	4,95	9,91	7,58	5,75
38	CAMBRILS	4,83	3,46	2,84	5,79	4,42	3,64
42	CASTELLVELL DEL CAMP	4,83	3,50	2,84	5,79	4,46	3,64
43	CATLLAR, EL	4,83	3,46	2,84	5,79	4,42	3,64
45	COLLDEJOU	5,15	4,23	2,84	6,11	5,19	3,64
47	CONSTANTI	5,19	4,23	2,88	6,15	5,19	3,68
53	DUESAIGUES	8,70	7,10	5,83	9,66	8,06	6,63
66	GARIDELLS, ELS	5,96	4,23	3,43	6,92	5,19	4,23
81	MASPUJOLS	7,64	5,03	4,02	8,60	5,99	4,82
88	MONTBRIO DEL CAMP	6,85	4,81	4,09	7,81	5,77	4,89
92	MONT-ROIG DEL CAMP	4,83	3,46	2,84	5,79	4,42	3,64
95	MORELL, EL	5,96	4,23	3,43	6,92	5,19	4,23
97	LA NOU DE GAIA	4,83	3,46	2,84	5,79	4,42	3,64
100	PALLARESOS, ELS	5,84	4,04	3,12	6,80	5,00	3,92
103	PERAFORT	5,96	4,30	3,39	6,92	5,26	4,19
109	POBLA DE MAFUMET, LA	5,84	4,04	3,26	6,80	5,00	4,06
111	POBLA DE MONTORNES, LA	4,83	4,23	3,43	5,79	5,19	4,23
118	PRATDIP	5,15	4,23	3,43	6,11	5,19	4,23
122	RENAU	5,96	4,23	3,43	6,92	5,19	4,23
123	REUS	4,83	3,46	2,84	5,79	4,42	3,64
126	RIERA DE GAIA, LA	4,83	3,46	2,84	5,79	4,42	3,64
127	RIUDECANYES	8,60	6,62	5,45	9,56	7,58	6,25
128	RIUDECOLS	8,35	6,38	4,95	9,31	7,34	5,75
129	RIUDOMS	5,44	4,23	3,43	6,40	5,19	4,23
135	SALOMO	5,96	4,23	3,43	6,92	5,19	4,23
144	SECUITA (LA)	5,96	4,23	3,43	6,92	5,19	4,23
145	SELVA DEL CAMP, LA	5,96	4,23	3,43	6,92	5,19	4,23
148	TARRAGONA	4,83	3,46	2,84	5,79	4,42	3,64
153	TORREDEMBARRA	4,83	3,46	2,84	5,79	4,42	3,64
162	VANDELLOS	4,83	3,46	2,75	5,79	4,42	3,55
164	VESELLA	4,83	3,46	2,84	5,79	4,42	3,64
166	VILALLONGA DEL CAMP	5,96	4,23	3,43	6,92	5,19	4,23
167	VILANOVA D'ESCORNALBOU	6,50	4,81	3,92	7,46	5,77	4,72
169	VILAPLANA	7,36	5,03	3,92	8,32	5,99	4,72
171	VILA-SECA I SALOU	4,40	3,12	2,60	5,36	4,08	3,40
178	VINYOLS I ELS ARCS	4,83	3,46	2,84	5,79	4,42	3,64
8	BAIX PENEDES						
	TODOS LOS TERMINOS	5,96	4,23	3,43	6,92	5,19	4,23
46	VALENCIA						
3	CAMPOS DE LIRIA						
51	BENAGUACIL	6,22	4,30	3,52	6,98	5,06	4,12
67	BENISANO	6,22	4,30	3,52	6,98	5,06	4,12
70	BETERA	6,22	4,30	3,52	6,98	5,06	4,12
89	CASINOS	7,34	5,08	4,11	8,10	5,84	4,71
147	LIRIA	6,22	4,30	3,52	6,98	5,06	4,12
182	OLOCAU	7,34	5,08	4,11	8,10	5,84	4,71
191	PEDRALBA	7,34	5,08	4,11	8,10	5,84	4,71
202	PUEBLA DE VALLBONA	7,34	5,08	4,11	8,10	5,84	4,71
214	RIBARROJA DEL TURIA	8,06	5,53	4,47	8,82	6,29	5,07
256	VILLAMARCHANTE	8,06	5,53	4,47	8,82	6,29	5,07
264	LORIGUILLA NUEVO (COLONIZ.)	8,06	5,53	4,47	8,82	6,29	5,07
5	HOYA DE BUÑOL						
12	ALBORACHE	8,06	5,53	4,47	8,82	6,29	5,07
26	ALFARP	5,36	3,78	3,08	6,12	4,54	3,68
77	BUÑOL	8,06	5,53	4,47	8,82	6,29	5,07
93	CATADAU	5,36	3,78	3,08	6,12	4,54	3,68
109	CHESTE	6,22	4,30	3,52	6,98	5,06	4,12
111	CHIVA	8,06	5,53	4,47	8,82	6,29	5,07
136	GODELLETA	6,22	4,30	3,52	6,98	5,06	4,12
156	LLOMBAY	4,33	3,10	2,52	5,09	3,86	3,12
158	MACASTRE	8,06	5,53	4,47	8,82	6,29	5,07
172	MONSERRAT	7,34	5,08	4,11	8,10	5,84	4,71
176	MONTROY	4,33	3,10	2,52	5,09	3,86	3,12
212	REAL DE MONTROY	5,36	3,78	3,08	6,12	4,54	3,68
248	TURIS	5,36	3,78	3,08	6,12	4,54	3,68
261	YATOVA	8,06	5,53	4,47	8,82	6,29	5,07
6	SAGUNTO						
10	ALBALAT DE TARONCHERS	4,12	2,89	2,35	4,55	3,32	2,70
24	ALFARA DE ALGIMIA	4,12	2,89	2,35	4,55	3,32	2,70
28	ALGAR DE PALANCIA	5,15	3,57	2,91	5,58	4,00	3,26
30	ALGIMIA DE ALFARA	5,15	3,57	2,91	5,58	4,00	3,26
52	BENAVITES	3,24	2,58	2,15	4,17	3,01	2,50
58	BENIFAIRO DE LES VALLS	4,12	2,89	2,35	4,55	3,32	2,70
82	CANET DE BERENGUER	6,01	4,09	3,35	6,44	4,52	3,70
101	CUART DE LES VALLS	3,74	2,58	2,15	4,17	3,01	2,50
103	CUARTELL	3,74	2,58	2,15	4,17	3,01	2,50
120	ESTIVELLA	5,15	3,57	2,91	5,58	4,00	3,26
122	FAURA	3,74	2,58	2,15	4,17	3,01	2,50
134	GILET	4,12	2,89	2,35	4,55	3,32	2,70
163	NASALFASAR	4,12	2,89	2,35	4,55	3,32	2,70
164	NASAMAGRELL	4,12	2,89	2,35	4,55	3,32	2,70
177	MUSEROS	5,15	3,57	2,91	5,58	4,00	3,26
178	NAQUERA	5,15	3,57	2,91	5,58	4,00	3,26
192	PETRES	3,74	2,58	2,15	4,17	3,01	2,50
199	PUEBLA DE FARNALS	4,12	2,89	2,35	4,55	3,32	2,70

AMBITO TERRITORIAL	(SIN GASTOS DE SALVAMENTO)			(CON GASTOS DE SALVAMENTO)			
	OPCION A	OPCION B	OPCION C	OPCION D	OPCION E	OPCION F	
	P"COMB.	P"COMB.	P"COMB.	P"COMB.	P"COMB.	P"COMB.	
204	PUIG	4,12	2,89	2,35	4,55	3,32	2,70
205	PUZOL	4,12	2,89	2,35	4,55	3,32	2,70
207	RAFELBUÑOL	4,12	2,89	2,35	4,55	3,32	2,70
220	SAGUNTO	4,12	2,89	2,35	4,55	3,32	2,70
224	SEGART	5,15	3,57	2,91	5,58	4,00	3,26
228	SERRA	6,01	4,09	3,35	6,44	4,52	3,70
245	TORRES-TORRES	6,01	4,09	3,35	6,44	4,52	3,70
7	HUERTA DE VALENCIA						
5	ALACUAS	6,01	4,09	3,35	6,44	4,52	3,70
7	ALBAL	6,01	4,09	3,35	6,44	4,52	3,70
9	ALBALAT DELS SORELLS	4,12	2,89	2,35	4,55	3,32	2,70
13	ALBORAYA	4,12	2,89	2,35	4,55	3,32	2,70
14	ALBUIXECH	4,12	2,89	2,35	4,55	3,32	2,70
15	ALCACER	6,01	4,09	3,35	6,44	4,52	3,70
21	ALDAYA	7,13	4,87	3,94	7,56	5,30	4,29
22	ALFAFAR	5,15	3,57	2,91	5,58	4,00	3,26
25	ALFARA DE PATRIARCA	5,15	3,57	2,91	5,58	4,00	3,26
32	ALMACERA	4,12	2,89	2,35	4,55	3,32	2,70
54	BENETUSER	5,15	3,57	2,91	5,58	4,00	3,26
65	BENIPARRELL	14,30	9,56	7,70	14,73	9,99	8,05
74	BONREPOS Y MIRAMBELL	4,12	2,89	2,35	4,55	3,32	2,70
78	BURJASOT	6,01	4,09	3,35	6,44	4,52	3,70
94	CATARROJA	5,15	3,57	2,91	5,58	4,00	3,26
102	CUART DE POBLET	7,85	5,32	4,30	8,28	5,75	4,65
110	CHIRIVELLA	5,15	3,57	2,91	5,58	4,00	3,26
116	ELIANA (LA)	7,85	5,32	4,30	8,28	5,75	4,65
117	EMPERADOR	4,12	2,89	2,35	4,55	3,32	2,70
126	FOYOS	5,15	3,57	2,91	5,58	4,00	3,26
135	GODELLA	6,01	4,09	3,35	6,44	4,52	3,70
152	LUGAR NUEVO DE LA CORONA	5,15	3,57	2,91	5,58	4,00	3,26
159	MANISES	7,85	5,32	4,30	8,28	5,75	4,65
165	MASANASA	5,15	3,57	2,91	5,58	4,00	3,26
166	MELIANA	4,12	2,89	2,35	4,55	3,32	2,70
169	MISLATA	6,01	4,09	3,35	6,44	4,52	3,70
171	MONCADA	6,01	4,09	3,35	6,44	4,52	3,70
186	PAIPORTA	7,13	4,87	3,94	7,56	5,30	4,29
190	PATERNA	7,85	5,32	4,30	8,28	5,75	4,65
193	PICANA	6,01	4,09	3,35	6,44	4,52	3,70
194	PICASENT	5,15	3,57	2,91	5,58	4,00	3,26
216	ROCAFORT	6,01	4,09	3,35	6,44	4,52	3,70
223	SEDAVI	5,15	3,57	2,91	5,58	4,00	3,26
230	SILLA	7,13	4,87	3,94	7,56	5,30	4,29
237	TABERNES BLANQUES	4,12	2,89	2,35	4,55	3,32	2,70
244	TORRENTE	7,13	4,87	3,94	7,56	5,30	4,29
250	VALENCIA	4,12	2,89	2,35	4,55	3,32	2,70
260	VINALESA	5,15	3,57	2,91	5,58	4,00	3,26
8	RIBERAS DEL JUCAR						
8	ALBALAT DE LA RIBERA	5,36	3,78	3,08	6,12	4,54	3,68
11	ALBERIQUE	7,34	5,08	4,11	8,10	5,84	4,71
16	ALCANTARA DE JUCAR	5,36	3,78	3,08	6,12	4,54	3,68
17	ALCIRA	6,22	4,30	3,52	6,98	5,06	4,12
19	ALCUDIA DE CARLET	8,06	5,53	4,47	8,82	6,29	5,07
29	ALGEMESI	6,22	4,30	3,52	6,98	5,06	4,12
31	ALGINET	6,22	4,30	3,52	6,98	5,06	4,12
35	ALMUSAFES	5,36	3,78	3,08	6,12	4,54	3,68
40	ANTELLA	5,36	3,78	3,08	6,12	4,54	3,68
53	BENEGIDA	5,36	3,78	3,08	6,12	4,54	3,68
60	BENIFAYO	6,22	4,30	3,52	6,98	5,06	4,12
63	BENIMODO	8,06	5,53	4,47	8,82	6,29	5,07
64	BENIMUSLEM	7,34	5,08	4,11	8,10	5,84	4,71
83	CARCAGENTE	6,22	4,30	3,52	6,98	5,06	4,12
84	CARCER	5,36	3,78	3,08	6,12	4,54	3,68
85	CARLET	8,06	5,53	4,47	8,82	6,29	5,07
98	CORBERA DE ALCIRA	5,36	3,78	3,08	6,12	4,54	3,68
100	COTES	5,36	3,78	3,08	6,12	4,54	3,68
105	CULLERA	4,33	3,10	2,52	5,09	3,86	3,12
123	FAVARETA	4,33	3,10	2,52	5,09	3,86	3,12
125	FORTALENY	5,36	3,78	3,08	6,12	4,54	3,68
130	GABARDA	5,36	3,78	3,08	6,12	4,54	3,68
139	GUADASUAR	7,34	5,08	4,11	8,10	5,84	4,71
155	LLAURI	5,36	3,78	3,08	6,12	4,54	3,68
162	MASALAVES	8,06	5,53	4,47	8,82	6,29	5,07
197	POLINA DE JUCAR	5,36	3,78	3,08	6,12	4,54	3,68
203	PUEBLA LARGA	7,34	5,08	4,11	8,10	5,84	4,71
215	RIOLA	5,36	3,78	3,08	6,12	4,54	3,68
222	SAN JUAN DE ENOVA	7,34	5,08	4,11	8,10	5,84	4,71
225	SELLENT	5,36	3,78	3,08	6,12	4,54	3,68
227	SENERA	7,34	5,08	4,11	8,10	5,84	4,71
233	SOLLANA	5,36	3,78	3,08	6,12	4,54	3,68
235	SUECA	4,33	3,10	2,52	5,09	3,86	3,12
236	SUMACARCEL	5,36	3,78	3,08	6,12	4,54	3,68
246	TOUS	5,36	3,78	3,08	6,12	4,54	3,68
257	VILLANUEVA DE CASTELLON	6,22	4,30	3,52	6,98	5,06	4,12
9	GANDIA						
2	ADOR	5,36	3,78	3,08	6,12	4,54	3,68
23	ALFAHUIR	4,33	3,10	2,52	5,09	3,86	3,12
33	ALMISERAT	7,34	5,08	4,11	8,10	5,84	4,71
34	ALMOINES	4,33	3,10	2,52	5,09	3,86	3,12
37	ALQUERIA DE LA CONDESA	4,33	3,10	2,52	5,09	3,86	3,12
46	BARIG	8,06	5,53	4,47	8,82	6,29	5,07
48	BELLREGUART	4,33	3,10	2,52	5,09	3,86	3,12

AMBITO TERRITORIAL	(SIN GASTOS DE SALVAMENTO)			(CON GASTOS DE SALVAMENTO)			
	OPCION A	OPCION B	OPCION C	OPCION D	OPCION E	OPCION F	
	P ^o COMB.	P ^o COMB.	P ^o COMB.	P ^o COMB.	P ^o COMB.	P ^o COMB.	
55	BENIARJO	5,36	3,78	3,08	6,12	4,54	3,68
59	BENIFAIRO DE VALLDIGNA	3,95	2,79	2,32	4,71	3,55	2,92
61	BENIFLA	5,36	3,78	3,08	6,12	4,54	3,68
66	BENIRREDRA	5,36	3,78	3,08	6,12	4,54	3,68
91	CASTELLONET	4,33	3,10	2,52	5,09	3,86	3,12
113	DAIMUZ	4,33	3,10	2,52	5,09	3,86	3,12
127	FUENTE ENCARROZ	4,33	3,10	2,52	5,09	3,86	3,12
131	GANDIA	5,36	3,78	3,08	6,12	4,54	3,68
140	GUARDAMAR	4,33	3,10	2,52	5,09	3,86	3,12
143	JARACO	3,95	2,79	2,32	4,71	3,55	2,92
146	JERESA	3,95	2,79	2,32	4,71	3,55	2,92
153	LUGAR NUEVO DE SAN JERONIMO	7,34	5,08	4,11	8,10	5,84	4,71
168	MIRAMAR	4,33	3,10	2,52	5,09	3,86	3,12
181	OLIVA	5,36	3,78	3,08	6,12	4,54	3,68
187	PALMA DE GANDIA	5,36	3,78	3,08	6,12	4,54	3,68
188	PALMERA	4,33	3,10	2,52	5,09	3,86	3,12
195	PILES	4,33	3,10	2,52	5,09	3,86	3,12
198	POTRIES	5,36	3,78	3,08	6,12	4,54	3,68
208	RAFELCOFER	5,36	3,78	3,08	6,12	4,54	3,68
211	REAL DE GANDIA	4,33	3,10	2,52	5,09	3,86	3,12
218	ROTOVA	5,36	3,78	3,08	6,12	4,54	3,68
231	SINAT DE VALLDIGNA	4,33	3,10	2,52	5,09	3,86	3,12
238	TABERNES DE VALLDIGNA	3,95	2,79	2,32	4,71	3,55	2,92
255	VILLALONGA	4,33	3,10	2,52	5,09	3,86	3,12
11	ENGUERA Y LA CANAL						
39	ANNA	6,22	4,30	3,52	6,98	5,06	4,12
73	BOLBAITE	7,34	5,08	4,11	8,10	5,84	4,71
107	CHELLA	7,34	5,08	4,11	8,10	5,84	4,71
118	ENGUERA	8,06	5,53	4,47	8,82	6,29	5,07
121	ESTUBENY	5,36	3,78	3,08	6,12	4,54	3,68
179	NAVARRÉS	8,06	5,53	4,47	8,82	6,29	5,07
206	QUESA	8,06	5,53	4,47	8,82	6,29	5,07
12	LA COSTERA DE JATIVA						
20	ALCUDIA DE CRESPIANS	8,06	5,53	4,47	8,82	6,29	5,07
45	BARCHETA	7,34	5,08	4,11	8,10	5,84	4,71
81	CANALS	7,34	5,08	4,11	8,10	5,84	4,71
96	CERDA	7,34	5,08	4,11	8,10	5,84	4,71
119	ENOVA	7,34	5,08	4,11	8,10	5,84	4,71
132	GENOVES	6,22	4,30	3,52	6,98	5,06	4,12
137	GRANJA DE LA COSTERA (LA)	7,34	5,08	4,11	8,10	5,84	4,71
145	JATIVA	7,34	5,08	4,11	8,10	5,84	4,71
151	LUGAR NUEVO DE FENOLLET	8,06	5,53	4,47	8,82	6,29	5,07
154	LLANERA DE RANES	7,34	5,08	4,11	8,10	5,84	4,71
157	LLOSA DE RANES	7,34	5,08	4,11	8,10	5,84	4,71
160	MANUEL	8,06	5,53	4,47	8,82	6,29	5,07
170	MOGENTE	8,06	5,53	4,47	8,82	6,29	5,07
174	MONTESA	8,06	5,53	4,47	8,82	6,29	5,07
180	NOVELE	6,22	4,30	3,52	6,98	5,06	4,12
209	RAFELGUARAF	8,06	5,53	4,47	8,82	6,29	5,07
217	ROTGLA Y CORBERA	7,34	5,08	4,11	8,10	5,84	4,71
243	TORRELLA	7,34	5,08	4,11	8,10	5,84	4,71
251	VALLADA	8,06	5,53	4,47	8,82	6,29	5,07
253	VALLÉS	7,34	5,08	4,11	8,10	5,84	4,71
13	VALLÉS DE ALBAIDA						
3	ADZANETA DE ALBAIDA	7,34	5,08	4,11	8,10	5,84	4,71
4	AGULLENT	6,22	4,30	3,52	6,98	5,06	4,12
6	ALBAIDA	8,06	5,53	4,47	8,82	6,29	5,07
27	ALFARRASI	14,51	9,77	7,87	15,27	10,53	8,47
42	AYELO DE MALFERIT	14,51	9,77	7,87	15,27	10,53	8,47
43	AYELO DE RUGAT	8,06	5,53	4,47	8,82	6,29	5,07
47	BELGIDA	8,06	5,53	4,47	8,82	6,29	5,07
49	BELLUS	14,51	9,77	7,87	15,27	10,53	8,47
56	BENIATJAR	14,51	9,77	7,87	15,27	10,53	8,47
57	BENICOLET	7,34	5,08	4,11	8,10	5,84	4,71
62	BENIGANIM	14,51	9,77	7,87	15,27	10,53	8,47
68	BENISODA	6,22	4,30	3,52	6,98	5,06	4,12
69	BENISUERA	14,51	9,77	7,87	15,27	10,53	8,47
75	BUFALI	8,06	5,53	4,47	8,82	6,29	5,07
86	CARRICOLA	6,22	4,30	3,52	6,98	5,06	4,12
90	CASTELLON DE RUGAT	8,06	5,53	4,47	8,82	6,29	5,07
104	CUATRETONDA	14,51	9,77	7,87	15,27	10,53	8,47
138	GUADASEQUIES	14,51	9,77	7,87	15,27	10,53	8,47
150	LUCHENTE	7,34	5,08	4,11	8,10	5,84	4,71
173	MONTABERNER	14,51	9,77	7,87	15,27	10,53	8,47
175	MONTICHELVO	8,06	5,53	4,47	8,82	6,29	5,07
183	OLLERIA	8,06	5,53	4,47	8,82	6,29	5,07
184	ONTENIENTE	8,06	5,53	4,47	8,82	6,29	5,07
185	OTOS	14,51	9,77	7,87	15,27	10,53	8,47
189	PALOMAR	8,06	5,53	4,47	8,82	6,29	5,07
196	PINET	7,34	5,08	4,11	8,10	5,84	4,71
200	PUEBLA DEL DUC	14,51	9,77	7,87	15,27	10,53	8,47
210	RAFOL DE SALEM	8,06	5,53	4,47	8,82	6,29	5,07
219	RUGAT	14,51	9,77	7,87	15,27	10,53	8,47
221	SALEM	14,51	9,77	7,87	15,27	10,53	8,47
226	SEMPERE	14,51	9,77	7,87	15,27	10,53	8,47
240	TERRATEIG	7,34	5,08	4,11	8,10	5,84	4,71

TARIFA DE PRIMAS COMERCIALES DE LOS SEGUROS :
TASAS POR CADA 100 PTAS. DE CAPITAL ASEGURADO
CULTIVOS PROTEGIDOS.- EXCEPTO PIMIENTO
PLAN - 1998

AMBITO TERRITORIAL	(SIN GASTOS DE SALVAMENTO)			(CON GASTOS DE SALVAMENTO)			
	OPCION A	OPCION B	OPCION C	OPCION D	OPCION E	OPCION F	
	P"COMB.	P"COMB.	P"COMB.	P"COMB.	P"COMB.	P"COMB.	
03 ALICANTE							
1 VINALOPO							
2	AGOST	7,12	4,47	3,26	7,75	5,10	3,78
19	ASPE	7,12	4,47	3,26	7,75	5,10	3,78
88	MONFORTE DEL CID	7,12	4,47	3,26	7,75	5,10	3,78
93	NOVELDA	7,12	4,47	3,26	7,75	5,10	3,78
4 CENTRAL							
14	ALICANTE	5,35	2,99	2,29	5,98	3,62	2,81
50	CAMPELLO	3,54	2,53	1,81	4,17	3,16	2,33
90	MUCHAMIEL	4,15	2,63	1,99	4,78	3,26	2,51
119	SAN JUAN DE ALICANTE	3,20	2,12	1,43	3,83	2,75	1,95
122	SAN VICENTE DEL RASPEIG	4,69	3,38	2,45	5,32	4,01	2,97
139	VILLAJYOUSA	3,54	2,53	1,81	4,17	3,16	2,33
5 MERIDIONAL							
5	ALBATERA	3,89	2,41	1,75	4,52	3,04	2,27
15	ALMORADI	4,73	2,80	2,16	5,36	3,43	2,68
25	BENFERRI	3,86	2,24	1,66	4,49	2,87	2,18
49	CALLOSA DE SEGURA	4,06	2,80	2,08	4,69	3,43	2,60
55	CATRAL	4,53	2,80	2,00	5,16	3,43	2,52
58	COX	4,06	2,80	2,08	4,69	3,43	2,60
59	CREVILLENTE	4,05	2,51	1,81	4,68	3,14	2,33
64	DOLORES	3,93	2,41	1,66	4,56	3,04	2,18
65	ELCHE	4,09	2,51	1,96	4,72	3,14	2,48
76	GUARDAMAR DEL SEGURA	1,55	1,24	0,89	2,18	1,87	1,41
99	ORIHUELA	3,77	2,41	1,81	4,40	3,04	2,33
118	SAN FULGENCIO	2,41	1,47	1,14	3,04	2,10	1,66
120	SAN MIGUEL DE SALINAS	2,08	1,55	1,02	2,71	2,18	1,54
121	SANTA POLA	2,34	1,55	1,02	2,97	2,18	1,54
133	TORREVIEJA	2,00	1,24	0,89	2,63	1,87	1,41
141	PILAR DE LA HORADADA	3,77	2,41	1,81	4,40	3,04	2,33
903	MONTESINOS, LOS	2,00	1,24	0,89	2,63	1,87	1,41
904	SAN ISIDRO	4,06	2,80	2,08	4,69	3,43	2,60
04 ALMERIA							
3 BAJO ALMAZORA							
16	ANTAS - II	3,50	2,45	1,83	3,94	2,89	2,21
22	BEDAR - III	6,94	4,72	3,41	7,38	5,16	3,79
35 A	CUEVAS DE ALMAZORA - I	2,22	1,51	1,16	2,66	1,95	1,54
35 B	CUEVAS DE ALMAZORA - II	3,50	2,45	1,83	3,94	2,89	2,21
35 C	CUEVAS DE ALMAZORA - III	6,94	4,72	3,41	7,38	5,16	3,79
48	GALLARDO (LOS) - III	6,94	4,72	3,41	7,38	5,16	3,79
53	HUERCAL-OVERA - III	6,94	4,72	3,41	7,38	5,16	3,79
64 B	MOJACAR - II	3,50	2,45	1,83	3,94	2,89	2,21
64 C	MOJACAR - III	6,94	4,72	3,41	7,38	5,16	3,79
75 A	PULPI - I	2,22	1,51	1,16	2,66	1,95	1,54
75 C	PULPI - III	6,94	4,72	3,41	7,38	5,16	3,79
93 B	TURRE - II	3,50	2,45	1,83	3,94	2,89	2,21
93 C	TURRE - III	6,94	4,72	3,41	7,38	5,16	3,79
100	VERA - II	3,50	2,45	1,83	3,94	2,89	2,21
7 CAMPO DALIAS							
3 A	ADRA - I	2,31	1,60	1,24	2,83	2,12	1,67
3 C	ADRA - III	7,03	4,81	3,49	7,55	5,33	3,92
29 A	BERJA - I	2,31	1,60	1,24	2,83	2,12	1,67
29 C	BERJA - III	7,03	4,81	3,49	7,55	5,33	3,92
38 A	DALIAS - I	2,31	1,60	1,24	2,83	2,12	1,67
38 B	DALIAS - II	3,59	2,54	1,91	4,11	3,06	2,34
41	ENIX - III	7,03	4,81	3,49	7,55	5,33	3,92
79	ROQUETAS DE MAR - I	2,31	1,60	1,24	2,83	2,12	1,67
102 A	VICAR - I	2,31	1,60	1,24	2,83	2,12	1,67
102 C	VICAR - III	7,03	4,81	3,49	7,55	5,33	3,92
104	EL EJIDO - I	2,31	1,60	1,24	2,83	2,12	1,67
105	LA MOJONERA - I	2,31	1,60	1,24	2,83	2,12	1,67
8 CAMPO NIJAR Y BAJO ANDARA							
13 A	ALMERIA - I	2,38	1,67	1,28	2,98	2,27	1,77
13 C	ALMERIA - III	7,10	4,88	3,53	7,70	5,48	4,02
24	BENAHADUX - III	7,10	4,88	3,53	7,70	5,48	4,02
32 B	CARBONERAS - II	3,66	2,61	1,95	4,26	3,21	2,44
32 C	CARBONERAS - III	7,10	4,88	3,53	7,70	5,48	4,02
47	GADOR - III	7,10	4,88	3,53	7,70	5,48	4,02
52 A	HUERCAL DE ALMERIA - I	2,38	1,67	1,28	2,98	2,27	1,77
52 C	HUERCAL DE ALMERIA - III	7,10	4,88	3,53	7,70	5,48	4,02
66 A	NIJAR - I	2,38	1,67	1,28	2,98	2,27	1,77
66 B	NIJAR - II	3,66	2,61	1,95	4,26	3,21	2,44
66 C	NIJAR - III	7,10	4,88	3,53	7,70	5,48	4,02
74 A	PECHINA - I	2,38	1,67	1,28	2,98	2,27	1,77
74 C	PECHINA - III	7,10	4,88	3,53	7,70	5,48	4,02
78 A	RIOJA - I	2,38	1,67	1,28	2,98	2,27	1,77
78 C	RIOJA - III	7,10	4,88	3,53	7,70	5,48	4,02
81	SANTA FE DE MONDUJAR - III	7,10	4,88	3,53	7,70	5,48	4,02
101 A	VIATOR - I	2,38	1,67	1,28	2,98	2,27	1,77
101 C	VIATOR - III	7,10	4,88	3,53	7,70	5,48	4,02

AMBITO TERRITORIAL	(SIN GASTOS DE SALVAMENTO)			(CON GASTOS DE SALVAMENTO)		
	OPCION A	OPCION B	OPCION C	OPCION D	OPCION E	OPCION F
	P ^o COMB.	P ^o COMB.	P ^o COMB.	P ^o COMB.	P ^o COMB.	P ^o COMB.
07 BALEARES						
1 IBIZA						
TODOS LOS TERMINOS	3,23	2,39	1,82	4,08	3,24	2,50
2 MALLORCA						
TODOS LOS TERMINOS	3,23	2,39	1,82	4,08	3,24	2,50
3 MENORCA						
TODOS LOS TERMINOS	3,23	2,39	1,82	4,08	3,24	2,50
08 BARCELONA						
7 HARESHE						
3 ALELLA	7,37	5,85	4,59	7,86	6,34	5,00
6 ARENYS DE MAR	6,87	5,40	4,52	7,36	5,89	4,93
7 ARENYS DE MUNT	8,51	6,82	5,31	9,00	7,31	5,72
9 ARGENTONA	7,88	5,71	4,75	8,37	6,20	5,16
15 BADALONA	6,11	4,75	3,38	6,60	5,24	3,79
29 CABRERA DE MAR	4,85	3,18	2,44	5,34	3,67	2,85
30 CABRILS	7,00	5,09	3,89	7,49	5,58	4,30
32 CALDES D'ESTRAC	6,47	5,50	4,46	6,96	5,99	4,87
35 CALELLA	4,34	2,85	2,20	4,83	3,34	2,61
40 CANET DE MAR	7,09	5,35	4,42	7,58	5,84	4,83
110 MALGRAT DE MAR	5,38	3,99	3,20	5,87	4,48	3,61
118 MASNOU EL	6,74	5,08	3,78	7,23	5,57	4,19
121 MATARO	5,57	3,92	3,41	6,06	4,41	3,82
126 MONTGAT	6,05	4,67	3,33	6,54	5,16	3,74
155 PALAFOLLS	5,63	4,53	3,47	6,12	5,02	3,88
163 PINEDA DE MAR	4,34	2,85	2,20	4,83	3,34	2,61
172 PREMIA DE MAR	6,03	4,60	3,41	6,52	5,09	3,82
193 SANT ISCLE DE VALLALTA	8,13	6,07	4,86	8,62	6,56	5,27
194 SANT ADRIA DE BESOS	3,92	2,85	2,08	4,41	3,34	2,49
197 SANT ANDREU DE LLAVANERES	7,21	5,74	4,57	7,70	6,23	4,98
214 VILASSAR DE DALT	7,92	6,03	4,60	8,41	6,52	5,01
219 VILASSAR DE MAR	5,57	3,66	2,94	6,06	4,15	3,35
230 PREMIA DE DALT	7,00	5,09	3,89	7,49	5,58	4,30
235 SANT POL DE MAR	5,69	4,67	3,33	6,18	5,16	3,74
245 SANTA COLOMA DE GRAMANET	5,68	4,41	3,12	6,17	4,90	3,53
261 SANTA SUSANNA	4,95	3,62	2,78	5,44	4,11	3,19
264 SAN VICENTE DE MONT-ALT	7,89	6,45	5,03	8,38	6,94	5,44
281 TEIA	7,27	5,63	4,40	7,76	6,12	4,81
282 TIANA	9,36	7,03	5,61	9,85	7,52	6,02
10 BAIX LLOBREGAT						
89 GAVA	8,01	6,31	4,92	8,50	6,80	5,33
169 PRAT DE LLOBREGAT EL	5,05	3,83	2,69	5,54	4,32	3,10
200 SANT BOI DE LLOBREGAT	5,40	3,48	2,57	5,89	3,97	2,98
301 VILADECANS	6,61	4,41	3,46	7,10	4,90	3,87
11 CADIZ						
1 CAMPIÑA DE CADIZ						
3 ALGAR	5,01	3,44	2,52	5,47	3,90	2,90
6 ARCOS DE LA FRONTERA	5,01	3,44	2,52	5,47	3,90	2,90
10 BORNOS	5,29	3,44	2,52	5,75	3,90	2,90
20 JEREZ DE LA FRONTERA	5,29	3,44	2,52	5,75	3,90	2,90
27 PUERTO DE STA MARIA (EL)	2,58	2,29	1,94	3,04	2,75	2,32
37 TREBUJENA	4,88	3,18	2,41	5,34	3,64	2,79
41 VILLAMARTIN	5,01	3,44	2,52	5,47	3,90	2,90
2 COSTA NOROESTE DE CADIZ						
14 CONIL	4,32	2,90	2,36	5,28	3,86	3,14
15 CHICLANA DE LA FRONTERA	4,61	3,18	2,50	5,57	4,14	3,28
16 CHIPIONA	4,63	2,90	2,36	5,59	3,86	3,14
30 ROTA	3,18	2,32	2,05	4,14	3,28	2,83
32 SANLUCAR DE BARRAMEDA	5,20	3,50	2,67	6,16	4,46	3,45
3 SIERRA DE CADIZ						
5 ALGODONALES	9,31	5,97	4,81	9,77	6,43	5,19
26 PRADO DEL REY	5,86	3,74	2,95	6,32	4,20	3,33
4 DE LA JANDA						
1 ALCALA DE LOS GAZULES	4,77	3,46	2,66	5,73	4,42	3,44
7 BARBATE DE FRANCO	3,47	2,31	2,04	4,43	3,27	2,82
23 MEDINA-SIDONIA	4,04	3,18	2,50	5,00	4,14	3,28
28 PUERTO REAL	4,23	3,24	2,50	5,19	4,20	3,28
39 VEJER DE LA FRONTERA	4,04	2,90	2,36	5,00	3,86	3,14
901 BENALUP	4,04	3,18	2,50	5,00	4,14	3,28
5 CAMPO DE GIBRALTAR						
4 ALGECIRAS	2,31	2,16	1,91	3,27	3,12	2,69
8 BARRIOS (LOS)	4,18	3,18	2,50	5,14	4,14	3,28
13 CASTELLAR DE LA FRONTERA	3,47	2,58	2,19	4,43	3,54	2,97
21 JIMENA DE LA FRONTERA	3,47	2,58	2,19	4,43	3,54	2,97
22 LINEA (LA)	2,31	2,16	1,91	3,27	3,12	2,69
33 SAN ROQUE	2,31	2,16	1,91	3,27	3,12	2,69
35 TARIFA	2,31	2,16	1,91	3,27	3,12	2,69
12 CASTELLON						
2 BAJO MAESTRAZGO						
44 CERVERA DEL MAESTRE	17,63	11,85	9,51	18,49	12,71	10,19
101 SAN RAFAEL DEL RIO	7,48	5,18	4,19	8,34	6,04	4,87
121 TRAIQUERA	7,48	5,18	4,19	8,34	6,04	4,87

AMBITO TERRITORIAL	(SIN GASTOS DE SALVAMENTO)			(CON GASTOS DE SALVAMENTO)		
	OPCION A	OPCION B	OPCION C	OPCION D	OPCION E	OPCION F
	P"COMB.	P"COMB.	P"COMB.	P"COMB.	P"COMB.	P"COMB.
3 LLANOS CENTRALES						
29 BENLLOCH	9,75	6,69	5,39	10,61	7,55	6,07
49 COSTUR	17,63	11,85	9,51	18,49	12,71	10,19
94 PUEBLA-TORNESA	9,75	6,69	5,39	10,61	7,55	6,07
120 TORRE DE ENDOMECH	9,75	6,69	5,39	10,61	7,55	6,07
4 PEÑAGOLSA						
5 ALCORA	9,75	6,69	5,39	10,61	7,55	6,07
60 FIGUEROLES	17,63	11,85	9,51	18,49	12,71	10,19
5 LITORAL NORTE						
4 ALCALA DE CHIVERT	5,20	3,70	3,01	6,06	4,56	3,69
27 BENICARLO	5,20	3,70	3,01	6,06	4,56	3,69
34 CALIG	6,46	4,55	3,68	7,32	5,41	4,36
89 PEÑISCOLA	5,20	3,70	3,01	6,06	4,56	3,69
99 SAN JORGE	6,46	4,55	3,68	7,32	5,41	4,36
102 SANTA MAGDALENA DE PULPIS	6,46	4,55	3,68	7,32	5,41	4,36
138 VINAROZ	5,20	3,70	3,01	6,06	4,56	3,69
6 LA PLANA						
7 ALFONDEGUILLA	5,20	3,70	3,01	6,06	4,56	3,69
9 ALMAZORA	6,46	4,55	3,68	7,32	5,41	4,36
11 ALMENARA	5,20	3,70	3,01	6,06	4,56	3,69
15 ARGELITA	5,20	3,70	3,01	6,06	4,56	3,69
16 ARTANA	5,20	3,70	3,01	6,06	4,56	3,69
21 BECHI	5,20	3,70	3,01	6,06	4,56	3,69
28 BENICASIM	5,20	3,70	3,01	6,06	4,56	3,69
31 BORRIOL	9,75	6,69	5,39	10,61	7,55	6,07
32 BURRIANA	6,46	4,55	3,68	7,32	5,41	4,36
33 CABANES	5,20	3,70	3,01	6,06	4,56	3,69
40 CASTELLON DE LA PLANA	6,46	4,55	3,68	7,32	5,41	4,36
53 CHILCHES	7,48	5,18	4,19	8,34	6,04	4,87
58 ESPADILLA	5,20	3,70	3,01	6,06	4,56	3,69
59 FANZARA	5,20	3,70	3,01	6,06	4,56	3,69
74 LLOSA (LA)	6,46	4,55	3,68	7,32	5,41	4,36
77 MONCOFAR	7,48	5,18	4,19	8,34	6,04	4,87
82 NULES	6,46	4,55	3,68	7,32	5,41	4,36
84 ONDA	5,20	3,70	3,01	6,06	4,56	3,69
85 OROPESA	5,20	3,70	3,01	6,06	4,56	3,69
95 RIBESALBES	5,20	3,70	3,01	6,06	4,56	3,69
109 TALES	5,20	3,70	3,01	6,06	4,56	3,69
113 TOGA	5,20	3,70	3,01	6,06	4,56	3,69
117 TORREBLANCA	5,20	3,70	3,01	6,06	4,56	3,69
123 VALLAT	5,20	3,70	3,01	6,06	4,56	3,69
126 VALL DE UXO	5,20	3,70	3,01	6,06	4,56	3,69
135 VILLARREAL DE LOS INFANTES	5,20	3,70	3,01	6,06	4,56	3,69
136 VILLAVIEJA	5,20	3,70	3,01	6,06	4,56	3,69
143 ALQUERIAS	5,20	3,70	3,01	6,06	4,56	3,69
7 PALANCIA						
2 AHIN	9,75	6,69	5,39	10,61	7,55	6,07
6 ALCUDIA DE VEO	5,20	3,70	3,01	6,06	4,56	3,69
10 ALMEDIJAR	17,63	11,85	9,51	18,49	12,71	10,19
12 ALTURA	9,75	6,69	5,39	10,61	7,55	6,07
18 AZUEBAR	7,48	5,18	4,19	8,34	6,04	4,87
39 CASTELLNOVO	7,48	5,18	4,19	8,34	6,04	4,87
56 CHOVAR	17,63	11,85	9,51	18,49	12,71	10,19
57 ESLIDA	7,48	5,18	4,19	8,34	6,04	4,87
67 GELDO	7,48	5,18	4,19	8,34	6,04	4,87
81 NAVAJAS	9,75	6,69	5,39	10,61	7,55	6,07
104 SEGORBE	7,48	5,18	4,19	8,34	6,04	4,87
106 SONEJA	7,48	5,18	4,19	8,34	6,04	4,87
107 SOT DE FERRER	7,48	5,18	4,19	8,34	6,04	4,87
108 SUERAS	5,20	3,70	3,01	6,06	4,56	3,69
118 TORRECHIVA	5,20	3,70	3,01	6,06	4,56	3,69
18 GRANADA						
8 LA COSTA						
6 ALBUÑOL	1,80	1,34	0,91	2,48	2,02	1,47
17 ALMUECAR	1,97	1,34	0,91	2,65	2,02	1,47
91 GUALCHOS	1,64	1,34	0,91	2,32	2,02	1,47
101 ITRABO	1,97	1,34	0,91	2,65	2,02	1,47
122 LUJAR	1,97	1,34	0,91	2,65	2,02	1,47
130 MOLVIZAR	1,97	1,34	0,91	2,65	2,02	1,47
137 MOTRIL	1,97	1,34	0,91	2,65	2,02	1,47
158 POLOPOS	1,97	1,34	0,91	2,65	2,02	1,47
166 RUBITE	1,97	1,34	0,91	2,65	2,02	1,47
169 SALOBREÑA	1,80	1,34	0,91	2,48	2,02	1,47
173 SORVILAN	1,97	1,34	0,91	2,65	2,02	1,47
181 VELEZ DE BENAUDALLA	2,46	1,64	1,07	3,14	2,32	1,63
21 HUELVA						
1 SIERRA						
62 ROSAL DE LA FRONTERA	7,36	5,16	3,97	7,82	5,62	4,40
2 ANDEVALO OCCIDENTAL						
3 ALMENDRO (EL)	5,58	4,02	2,99	6,04	4,48	3,42
58 PUEBLA DE GUZMAN	5,58	4,02	2,99	6,04	4,48	3,42
63 SAN BARTOLOME DE LA TORRE	3,30	2,30	1,70	3,76	2,76	2,13
65 SANLUCAR DE GUADIANA	5,58	4,02	2,99	6,04	4,48	3,42
73 VILLABLANCA	4,31	2,58	1,99	4,77	3,04	2,42
76 VILLANUEVA DE LOS CASTILLEJO	3,58	2,30	1,85	4,04	2,76	2,28

AMBITO TERRITORIAL	(SIN GASTOS DE SALVAMENTO)			(CON GASTOS DE SALVAMENTO)		
	OPCION A	OPCION B	OPCION C	OPCION D	OPCION E	OPCION F
	P"COMB.	P"COMB.	P"COMB.	P"COMB.	P"COMB.	P"COMB.
3 ANDEVALO ORIENTAL						
72 VALVERDE DEL CAMINO	3,14	1,72	1,43	3,60	2,18	1,86
4 COSTA						
TODOS LOS TERMINOS	3,30	1,96	1,52	3,76	2,42	1,95
5 CONDADO CAMPIÑA						
TODOS LOS TERMINOS	3,99	2,40	1,87	4,45	2,86	2,30
6 CONDADO LITORAL						
TODOS LOS TERMINOS	4,61	2,80	2,12	5,07	3,26	2,55
29 MALAGA						
3 CENTRO-SUR O GUADALORCE						
7 ALHAURIN DE LA TORRE	2,49	1,52	1,29	3,00	2,03	1,69
8 ALHAURIN EL GRANDE	2,49	1,52	1,29	3,00	2,03	1,69
38 CARTAMA	2,98	1,85	1,46	3,49	2,36	1,86
41 CASARES	2,34	1,22	1,16	2,85	1,73	1,56
42 COIN	2,49	1,54	1,31	3,00	2,05	1,71
51 ESTEPONA	1,85	1,22	1,16	2,36	1,73	1,56
67 MALAGA	2,49	1,54	1,31	3,00	2,05	1,71
69 MARBELLA	1,37	1,22	1,16	1,88	1,73	1,56
70 MIJAS	1,69	1,22	1,16	2,20	1,73	1,56
4 VELEZ MALAGA						
5 ALGARROBO	1,36	1,21	1,15	1,82	1,67	1,53
53 FRIGIALIANA	3,75	2,47	1,78	4,21	2,93	2,16
75 NERJA	3,27	2,14	1,61	3,73	2,60	1,99
82 RINCON DE LA VICTORIA	1,36	1,21	1,15	1,82	1,67	1,53
86 SAYALONGA	2,31	1,51	1,30	2,77	1,97	1,68
91 TORROX	2,31	1,84	1,45	2,77	2,30	1,83
94 VELEZ-MALAGA	1,50	1,21	1,15	1,96	1,67	1,53
30 MURCIA						
1 NORDESTE						
20 FORTUNA - III	6,95	4,73	3,43	7,38	5,16	3,79
4 RIO SEGURA						
19 CIEZA - III	7,60	5,14	3,72	8,03	5,57	4,08
27 MOLINA DE SEGURA - III	7,60	5,14	3,72	8,03	5,57	4,08
30 A SUCINA - II	3,51	2,46	1,85	3,94	2,89	2,21
30 B AVILESES - II	3,51	2,46	1,85	3,94	2,89	2,21
30 C GEA Y TRULLOLS - II	3,51	2,46	1,85	3,94	2,89	2,21
30 D BAÑOS Y MENDIGO - II	3,51	2,46	1,85	3,94	2,89	2,21
30 E CORVERA - II	3,51	2,46	1,85	3,94	2,89	2,21
30 F LOS MARTINEZ DEL PUERTO - II	3,51	2,46	1,85	3,94	2,89	2,21
30 G VALLADOLICES - II	3,51	2,46	1,85	3,94	2,89	2,21
30 H LOBOSILLO - II	3,51	2,46	1,85	3,94	2,89	2,21
30 I BALSICAS - II	3,51	2,46	1,85	3,94	2,89	2,21
30 N MURCIA RESTO TER. MUN. - III	6,95	4,73	3,43	7,38	5,16	3,79
44 SANTOMERA - III	6,95	4,73	3,43	7,38	5,16	3,79
5 SUROESTE Y VALLE GUADALEN						
3 A AGUILAS - I	2,19	1,48	1,14	2,66	1,95	1,54
3 C AGUILAS - III	6,91	4,69	3,39	7,38	5,16	3,79
6 ALEDO - III	6,91	4,69	3,39	7,38	5,16	3,79
8 ALHAMA DE MURCIA - III	6,91	4,69	3,39	7,38	5,16	3,79
23 LIBRILLA - III	6,91	4,69	3,39	7,38	5,16	3,79
24 A LORCA - I	2,19	1,48	1,14	2,66	1,95	1,54
24 B LORCA - II	3,47	2,42	1,81	3,94	2,89	2,21
24 C LORCA - III	6,91	4,69	3,39	7,38	5,16	3,79
26 A MAZARRON - I	2,19	1,48	1,14	2,66	1,95	1,54
26 B MAZARRON - II	3,47	2,42	1,81	3,94	2,89	2,21
26 C MAZARRON - III	6,91	4,69	3,39	7,38	5,16	3,79
33 PUERTO-LUMBRERAS - III	6,91	4,69	3,39	7,38	5,16	3,79
39 TOTANA - III	6,91	4,69	3,39	7,38	5,16	3,79
6 CAMPO DE CARTAGENA						
16 A CARTAGENA - I	2,23	1,52	1,18	2,66	1,95	1,54
16 B CARTAGENA - II	3,51	2,46	1,85	3,94	2,89	2,21
21 FUENTE-ALAMO - III	6,95	4,73	3,43	7,38	5,16	3,79
35 SAN JAVIER - II	3,51	2,46	1,85	3,94	2,89	2,21
36 SAN PEDRO DEL PINATAR - II	3,51	2,46	1,85	3,94	2,89	2,21
37 TORRE-PACHECO - II	3,51	2,46	1,85	3,94	2,89	2,21
41 UNION (LA) - II	3,51	2,46	1,85	3,94	2,89	2,21
902 ALCAZARES (LOS) - II	3,51	2,46	1,85	3,94	2,89	2,21
35 LAS PALMAS						
1 GRAN CANARIA						
TODOS LOS TERMINOS	0,66	0,66	0,57	1,26	1,26	1,06
2 FUERTEVENTURA						
TODOS LOS TERMINOS	0,66	0,66	0,57	1,26	1,26	1,06
3 LANZAROTE						
TODOS LOS TERMINOS	0,66	0,66	0,57	1,26	1,26	1,06
38 STA. CRUZ TENERIFE						
1 NORTE DE TENERIFE						
10 BUENAVISTA DEL NORTE	1,25	1,25	1,06	2,73	2,73	2,26
15 GARACHICO	1,18	1,18	1,01	2,56	2,56	2,14
18 GUANCHA (LA)	0,76	0,76	0,66	1,55	1,55	1,29
22 ICOD DE LOS VINOS	0,76	0,76	0,66	1,55	1,55	1,29
23 LAGUNA (LA)	1,30	1,30	1,11	2,90	2,90	2,40
25 MATANZA DE ACENTEJO (LA)	0,93	0,93	0,82	1,97	1,97	1,65
26 OROTAVA (LA)	0,96	0,96	0,83	2,02	2,02	1,69

AMBITO TERRITORIAL	(SIN GASTOS DE SALVAMENTO)			(CON GASTOS DE SALVAMENTO)			
	OPCION A	OPCION B	OPCION C	OPCION D	OPCION E	OPCION F	
	P ^o COMB.	P ^o COMB.	P ^o COMB.	P ^o COMB.	P ^o COMB.	P ^o COMB.	
28	PUERTO DE LA CRUZ	0,96	0,96	0,83	2,02	2,02	1,69
31	REALEJOS (LOS)	0,93	0,93	0,82	1,97	1,97	1,65
34	SAN JUAN DE LA RAMBLA	0,80	0,80	0,70	1,65	1,65	1,38
39	SANTA URSULA	0,93	0,93	0,82	1,97	1,97	1,65
41	SAUZAL	0,93	0,93	0,82	1,97	1,97	1,65
42	SILOS (LOS)	1,18	1,18	1,01	2,56	2,56	2,14
43	TACORONTE	1,18	1,18	1,01	2,56	2,56	2,14
44	TANQUE	0,93	0,93	0,82	1,97	1,97	1,65
46	TEGUESTE	0,78	0,78	0,66	1,57	1,57	1,29
51	VICTORIA DE ACENTEJO (LA)	0,93	0,93	0,82	1,97	1,97	1,65
2	SUR DE TENERIFE						
1	ADEJE	0,93	0,93	0,82	1,97	1,97	1,65
4	ARAFO	1,26	1,26	1,07	2,78	2,78	2,31
5	ARICO	1,55	1,55	1,29	3,49	3,49	2,87
6	ARONA	0,62	0,62	0,55	1,21	1,21	1,01
11	CANDELARIA	1,26	1,26	1,07	2,78	2,78	2,31
12	FASNIA	0,85	0,85	0,72	1,74	1,74	1,43
17	GRANADILLA DE ABONA	0,89	0,89	0,76	1,85	1,85	1,52
19	GUIA DE ISORA	0,96	0,96	0,83	2,04	2,04	1,72
20	GUIMAR	1,73	1,73	1,45	3,94	3,94	3,24
32	ROSARIO (EL)	1,73	1,73	1,45	3,94	3,94	3,24
35	SAN MIGUEL	0,68	0,68	0,59	1,31	1,31	1,09
38	SANTA CRUZ DE TENERIFE	0,93	0,93	0,82	1,97	1,97	1,65
40	SANTIAGO DEL TEIDE	1,80	1,80	1,50	4,11	4,11	3,38
52	VILAFLORES	0,89	0,89	0,76	1,85	1,85	1,52
3	ISLA DE LA PALMA						
7	BARLOVENTO	1,58	1,58	1,32	3,55	3,55	2,94
8	BREÑA ALTA	1,82	1,82	1,53	4,19	4,19	3,44
9	BREÑA BAJA	1,82	1,82	1,53	4,19	4,19	3,44
14	FUENCALIENTE DE LA PALMA	0,93	0,93	0,82	1,97	1,97	1,65
16	GARAFIA	0,93	0,93	0,82	1,97	1,97	1,65
24	LLANOS DE ARIDANE (LOS)	1,09	1,09	0,94	2,36	2,36	1,97
27	PASO (EL)	1,30	1,30	1,10	2,87	2,87	2,36
29	PUNTAGORDA	0,99	0,99	0,86	2,11	2,11	1,77
30	PUNTALLANA	1,09	1,09	0,94	2,36	2,36	1,97
33	SAN ANDRES Y SAUCES	0,93	0,93	0,82	1,97	1,97	1,65
37	SANTA CRUZ DE LA PALMA	1,38	1,38	1,18	3,07	3,07	2,53
45	TAZACORTE	0,93	0,93	0,82	1,97	1,97	1,65
47	TIJARAFE	0,99	0,99	0,86	2,11	2,11	1,77
53	VILLA DE MAZO	1,82	1,82	1,53	4,19	4,19	3,44
4	ISLA DE LA GOMERA						
2	AGULO	5,15	5,15	4,23	12,49	12,49	10,17
3	ALAJERO	2,20	2,20	1,83	5,14	5,14	4,21
21	HERMIGUA	1,38	1,38	1,18	3,07	3,07	2,53
36	SAN SEBASTIAN DE LA GOMERA	0,70	0,70	0,60	1,38	1,38	1,16
49	VALLE GRAN REY	0,70	0,70	0,60	1,38	1,38	1,16
50	VALLEHERMOSO	3,90	3,90	3,21	9,34	9,34	7,63
5	ISLA DE HIERRO						
13	FRONTERA	5,01	5,01	4,11	12,15	12,15	9,90
48	VALVERDE	5,01	5,01	4,11	12,15	12,15	9,90
41	SEVILLA						
1	LA SIERRA NORTE						
45	GERENA	4,17	2,58	1,95	4,63	3,04	2,33
2	LA VEGA						
5	ALCALA DEL RIO	5,42	3,15	2,40	5,88	3,61	2,78
7	ALGABA (LA)	5,42	3,15	2,40	5,88	3,61	2,78
18	BRENES	5,29	2,86	2,24	5,75	3,32	2,62
21	CANAS	5,01	3,15	2,24	5,47	3,61	2,62
23	CANTILLANA	5,29	2,86	2,24	5,75	3,32	2,62
34	CORIA DEL RIO	5,01	2,86	2,10	5,47	3,32	2,48
38	DOS HERMANAS	5,01	2,86	2,10	5,47	3,32	2,48
44	GELVES	5,16	2,86	2,10	5,62	3,32	2,48
55	LORA DEL RIO	5,29	2,86	2,24	5,75	3,32	2,62
69	PALACIOS (LOS) Y VILLAFRANCA	6,53	4,00	2,80	6,99	4,46	3,18
70	PALOMARES DEL RIO	5,17	2,86	2,10	5,63	3,32	2,48
81	RINCONADA (LA)	5,42	3,15	2,40	5,88	3,61	2,78
86	SAN JUAN DE AZNALFARACHE	5,17	2,86	2,10	5,63	3,32	2,48
89	SANTIPONCE	5,58	3,15	2,24	6,04	3,61	2,62
91	SEVILLA	5,42	3,15	2,40	5,88	3,61	2,78
101	VILLAVERDE DEL RIO	5,29	2,86	2,24	5,75	3,32	2,62
3	EL ALJARAFE						
3	ALBAIDA DE ALJARAFE	4,17	2,58	1,95	4,63	3,04	2,33
10	ALMENSILLA	3,89	2,58	1,95	4,35	3,04	2,33
15	BENACAZON	4,17	2,58	1,95	4,63	3,04	2,33
16	BOLLULLOS DE LA MITACION	4,29	2,58	1,95	4,75	3,04	2,33
17	BORMUJOS	4,17	2,58	1,95	4,63	3,04	2,33
25	CARRION DE LOS CESPEDES	4,32	2,58	1,95	4,78	3,04	2,33
28	CASTILLEJA DE GUZMAN	4,17	2,58	1,95	4,63	3,04	2,33
29	CASTILLEJA DE LA CUESTA	4,17	2,58	1,95	4,63	3,04	2,33
30	CASTILLEJA DEL CAMPO	4,32	2,58	1,95	4,78	3,04	2,33
40	ESPARTINAS	4,17	2,58	1,95	4,63	3,04	2,33
47	GINES	4,17	2,58	1,95	4,63	3,04	2,33
51	HUEVAR	4,32	2,58	1,95	4,78	3,04	2,33
59	MAIRENA DE ALJARAFE	4,17	2,58	1,95	4,63	3,04	2,33
67	OLIVARES	4,17	2,58	1,95	4,63	3,04	2,33
75	PILAS	4,32	2,58	1,95	4,78	3,04	2,33
85	SALTERAS	4,17	2,58	1,95	4,63	3,04	2,33
87	SANLUCAR LA MAYOR	4,32	2,58	1,95	4,78	3,04	2,33
93	TOMARES	4,17	2,58	1,95	4,63	3,04	2,33

AMBITO TERRITORIAL	(SIN GASTOS DE SALVAMENTO)			(CON GASTOS DE SALVAMENTO)		
	OPCION A	OPCION B	OPCION C	OPCION D	OPCION E	OPCION F
	P*COMB.	P*COMB.	P*COMB.	P*COMB.	P*COMB.	P*COMB.
94 UMBRETE	4,17	2,58	1,95	4,63	3,04	2,33
96 VALENCINA DE LA CONCEPCION	4,17	2,58	1,95	4,63	3,04	2,33
98 VILLANUEVA DEL ARISCAL	4,17	2,58	1,95	4,63	3,04	2,33
4 LAS MARISMAS						
12 AZNALCAZAR	3,89	2,58	1,95	4,35	3,04	2,33
79 PUEBLA DEL RIO (LA)	4,29	2,58	1,95	4,75	3,04	2,33
97 VILLAMANRIQUE DE LA CONDESA	4,00	2,58	1,95	4,46	3,04	2,33
902 VILAFRANCO DEL GUADALQUIVIR	4,29	2,58	1,95	4,75	3,04	2,33
5 LA CAMPINA						
4 ALCALA DE GUADAIRA	6,42	4,32	3,09	6,88	4,78	3,47
11 ARAHAL (EL)	7,39	4,58	3,38	7,85	5,04	3,76
20 CABEZAS DE SAN JUAN (LAS)	7,11	5,17	3,94	7,57	5,63	4,32
22 CAMPANA (LA)	5,29	2,86	2,24	5,75	3,32	2,62
24 CARMONA	5,29	2,86	2,24	5,75	3,32	2,62
39 ECIJA	5,29	2,86	2,24	5,75	3,32	2,62
42 FUENTES DE ANDALUCIA	5,98	3,75	2,80	6,44	4,21	3,18
52 LANTEJUELA (LA)	6,14	4,02	2,95	6,60	4,48	3,33
53 LEBRIJA	6,83	4,88	3,52	7,29	5,34	3,90
58 HAIRENA DEL ALCOR	6,13	4,58	3,09	6,59	5,04	3,47
60 MARCHENA	6,83	4,88	3,54	7,29	5,34	3,92
68 OSUNA	6,53	4,32	3,09	6,99	4,78	3,47
71 PARADAS	6,01	4,02	2,80	6,47	4,48	3,18
95 UTRERA	7,50	4,61	3,52	7,96	5,07	3,90
102 VISO DEL ALCOR (EL)	5,85	4,02	2,80	6,31	4,48	3,18
903 CUERVO (EL)	6,83	4,88	3,52	7,29	5,34	3,90
6 LA SIERRA SUR						
64 MONTELLANO	5,29	2,86	2,24	5,75	3,32	2,62
7 DE ESTEPA						
54 LORA DE ESTEPA	5,29	2,86	2,24	5,75	3,32	2,62
61 MARINALEDA	5,29	2,86	2,24	5,75	3,32	2,62
43 TARRAGONA						
3 BAIX EBRE						
4 ALCANAR	5,97	4,31	3,53	7,34	5,68	4,63
6 ALDOVER	5,30	3,77	3,14	6,46	4,93	4,07
8 ALFARA DE CARLES	8,88	6,33	5,12	10,82	8,27	6,70
13 L'AMETLLA DE MAR	6,36	4,70	3,81	8,30	6,64	5,39
14 AMPOSTA	6,36	4,70	3,81	8,30	6,64	5,39
25 BENIFALLET	5,30	3,77	3,14	6,46	4,93	4,07
44 SENIA SENIA	8,62	6,07	4,93	10,17	7,62	6,19
52 XERTA	5,30	3,77	3,14	6,46	4,93	4,07
62 FREGINALS	7,75	5,63	4,54	9,69	7,57	6,12
63 GALERA (LA)	8,62	6,07	4,93	10,17	7,62	6,19
68 GODALL	8,62	6,07	4,93	10,17	7,62	6,19
77 MAS DE BARBERANS	8,88	6,33	5,12	10,82	8,27	6,70
78 MASDENVERGE	7,75	5,63	4,54	9,69	7,57	6,12
102 PAULS	8,88	6,33	5,12	10,82	8,27	6,70
104 PERELLO EL	6,36	4,70	3,81	8,30	6,64	5,39
133 ROQUETES	5,82	4,29	3,54	7,76	6,23	5,12
136 SANT CARLES DE LA RAPITA	5,97	4,31	3,53	7,34	5,68	4,63
138 SANTA BARBARA	7,75	5,63	4,54	9,69	7,57	6,12
149 TIVENYS	5,30	3,77	3,14	6,46	4,93	4,07
155 TORTOSA	5,82	4,29	3,54	7,76	6,23	5,12
156 ULLDECONA	8,62	6,07	4,93	10,17	7,62	6,19
179 L'ALDEA	6,36	4,70	3,81	8,30	6,64	5,39
180 CAMARLES	6,36	4,70	3,81	8,30	6,64	5,39
181 DELTEBRE	6,36	4,70	3,81	8,30	6,64	5,39
182 SANT JAUME D'ENVEJA	6,36	4,70	3,81	8,30	6,64	5,39
7 CAMP DE TARRAGONA						
3 L'ALBIOL	7,09	4,97	4,02	8,05	5,93	4,82
7 L'ALEIXAR	8,02	5,78	4,60	8,98	6,74	5,40
9 ALFORJA	10,71	8,32	5,67	11,67	9,28	6,47
11 ALMOSTER	5,84	4,97	4,60	6,80	5,93	5,40
12 ALTAFULLA	5,70	4,04	3,29	6,66	5,00	4,09
17 L'ARGENTERA	9,17	6,37	4,94	10,13	7,33	5,74
31 BORGES DEL CAMP, LES	10,98	8,47	6,93	11,94	9,43	7,73
33 BOTARELL	10,71	7,88	5,88	11,67	8,84	6,68
38 CAMBRILS	5,70	4,04	3,29	6,66	5,00	4,09
42 CASTELLVELL DEL CAMP	5,70	4,07	3,29	6,66	5,03	4,09
43 CATLLAR, EL	5,70	4,04	3,29	6,66	5,00	4,09
45 COLLDEJOU	6,08	4,97	3,29	7,04	5,93	4,09
47 CONSTANTI	6,12	4,97	3,34	7,08	5,93	4,14
53 DUESAIGUES	10,42	8,47	6,93	11,38	9,43	7,73
66 GARIDELLS, ELS	7,09	4,97	4,02	8,05	5,93	4,82
81 MASPUJOLS	9,12	5,94	4,73	10,08	6,90	5,53
88 MONTBRIO DEL CAMP	8,18	5,67	4,81	9,14	6,63	5,61
92 MONT-ROIG DEL CAMP	5,70	4,04	3,29	6,66	5,00	4,09
95 MORELL, EL	7,09	4,97	4,02	8,05	5,93	4,82
97 LA NOU DE GAIA	5,70	4,04	3,29	6,66	5,00	4,09
100 PALLARESOS, ELS	6,93	4,72	3,64	7,89	5,68	4,44
103 PERAFORT	7,09	5,04	3,97	8,05	6,00	4,77
109 POBLA DE MAFUMET, LA	6,93	4,72	3,80	7,89	5,68	4,60
111 POBLA DE MONTORNES, LA	5,70	4,97	4,02	6,66	5,93	4,82
118 PRATDIP	6,08	4,97	4,02	7,04	5,93	4,82
122 RENAU	7,09	4,97	4,02	8,05	5,93	4,82
123 REUS	5,70	4,04	3,29	6,66	5,00	4,09
126 RIERA DE GAIA, LA	5,70	4,04	3,29	6,66	5,00	4,09
127 RIUDECANYES	10,30	7,88	6,48	11,26	8,84	7,28
128 RIUDECOLS	9,99	7,57	5,88	10,95	8,53	6,68
129 RIUDONS	6,45	4,97	4,02	7,41	5,93	4,82

AMBITO TERRITORIAL	(SIN GASTOS DE SALVAMENTO)			(CON GASTOS DE SALVAMENTO)		
	OPCION A	OPCION B	OPCION C	OPCION D	OPCION E	OPCION F
	P"COMB.	P"COMB.	P"COMB.	P"COMB.	P"COMB.	P"COMB.
135 SALOMO	7,09	4,97	4,02	8,05	5,93	4,82
144 SECUITA (LA)	7,09	4,97	4,02	8,05	5,93	4,82
145 SELVA DEL CAMP, LA	7,09	4,97	4,02	8,05	5,93	4,82
148 TARRAGONA	5,70	4,04	3,29	6,66	5,00	4,09
153 TORREDEMBARRA	5,70	4,04	3,29	6,66	5,00	4,09
162 VANDELLOS	5,70	4,04	3,17	6,66	5,00	3,97
164 VESPELLA	5,70	4,04	3,29	6,66	5,00	4,09
166 VILALLONGA DEL CAMP	7,09	4,97	4,02	8,05	5,93	4,82
167 VILANOVA D'ESCORNALBOU	7,73	5,67	4,60	8,69	6,63	5,40
169 VILAPLANA	8,78	5,94	4,60	9,74	6,90	5,40
171 VILA-SECA I SALOU	5,16	3,63	3,02	6,12	4,59	3,82
178 VINYOLS I ELS ARCS	5,70	4,04	3,29	6,66	5,00	4,09
8 BAIX PENEDES						
TODOS LOS TERMINOS.	7,09	4,97	4,02	8,05	5,93	4,82
46 VALENCIA						
3 CAMPOS DE LIRIA						
51 BENAGUACIL	7,39	5,09	4,13	8,15	5,85	4,73
67 BENISANO	7,39	5,09	4,13	8,15	5,85	4,73
70 BETERA	7,39	5,09	4,13	8,15	5,85	4,73
89 CASINOS	8,80	6,03	4,88	9,56	6,79	5,48
147 LIRIA	7,39	5,09	4,13	8,15	5,85	4,73
182 OLOCAU	8,80	6,03	4,88	9,56	6,79	5,48
191 PEDRALBA	8,80	6,03	4,88	9,56	6,79	5,48
202 PUEBLA DE VALLBONA	8,80	6,03	4,88	9,56	6,79	5,48
214 RIBARROJA DEL TURIA	9,66	6,60	5,33	10,42	7,36	5,93
256 VILLAMARCHANTE	9,66	6,60	5,33	10,42	7,36	5,93
264 LORIGUILLA NUEVO (COLONIZ.)	9,66	6,60	5,33	10,42	7,36	5,93
5 HOYA DE BUÑOL						
12 ALBORACHE	9,66	6,60	5,33	10,42	7,36	5,93
26 ALFARP	6,37	4,46	3,62	7,13	5,22	4,22
77 BUÑOL	9,66	6,60	5,33	10,42	7,36	5,93
93 CATADAU	6,37	4,46	3,62	7,13	5,22	4,22
109 CHESTE	7,39	5,09	4,13	8,15	5,85	4,73
111 CHIVA	9,66	6,60	5,33	10,42	7,36	5,93
136 GODELLETA	7,39	5,09	4,13	8,15	5,85	4,73
156 LLOMBAY	5,11	3,61	2,95	5,87	4,37	3,55
158 MACASTRE	9,66	6,60	5,33	10,42	7,36	5,93
172 MONSERRAT	8,80	6,03	4,88	9,56	6,79	5,48
176 MONTROY	5,11	3,61	2,95	5,87	4,37	3,55
212 REAL DE MONTROY	6,37	4,46	3,62	7,13	5,22	4,22
248 TURIS	6,37	4,46	3,62	7,13	5,22	4,22
261 YATOVA	9,66	6,60	5,33	10,42	7,36	5,93
6 SAGUNTO						
10 ALBALAT DE TARONCHERS	4,90	3,40	2,78	5,33	3,83	3,13
24 ALFARA DE ALGIMIA	4,90	3,40	2,78	5,33	3,83	3,13
28 ALGAR DE PALANCIA	6,16	4,25	3,45	6,59	4,68	3,80
30 ALGIMIA DE ALFARA	6,16	4,25	3,45	6,59	4,68	3,80
52 BENAVIDES	4,43	3,04	2,53	4,86	3,47	2,88
58 BENIFAIRO DE LES VALLS	4,90	3,40	2,78	5,33	3,83	3,13
82 CANET DE BERENGUER	7,18	4,88	3,96	7,61	5,31	4,31
101 CUART DE LES VALLS	4,43	3,04	2,53	4,86	3,47	2,88
103 CUARTELL	4,43	3,04	2,53	4,86	3,47	2,88
120 ESTIVELLA	6,16	4,25	3,45	6,59	4,68	3,80
122 FAURA	4,43	3,04	2,53	4,86	3,47	2,88
134 GILET	4,90	3,40	2,78	5,33	3,83	3,13
163 MASALFASAR	4,90	3,40	2,78	5,33	3,83	3,13
164 MASAMAGRELL	4,90	3,40	2,78	5,33	3,83	3,13
177 MUSEROS	6,16	4,25	3,45	6,59	4,68	3,80
178 NAQUERA	6,16	4,25	3,45	6,59	4,68	3,80
192 PETRES	4,43	3,04	2,53	4,86	3,47	2,88
199 PUEBLA DE FARNALS	4,90	3,40	2,78	5,33	3,83	3,13
204 PUIG	4,90	3,40	2,78	5,33	3,83	3,13
205 PUZOL	4,90	3,40	2,78	5,33	3,83	3,13
207 RAFELBUÑOL	4,90	3,40	2,78	5,33	3,83	3,13
220 SAGUNTO	4,90	3,40	2,78	5,33	3,83	3,13
224 SEGART	6,16	4,25	3,45	6,59	4,68	3,80
228 SERRA	7,18	4,88	3,96	7,61	5,31	4,31
245 TORRES-TORRES	7,18	4,88	3,96	7,61	5,31	4,31
7 HUERTA DE VALENCIA						
5 ALACUAS	7,18	4,88	3,96	7,61	5,31	4,31
7 ALBAL	7,18	4,88	3,96	7,61	5,31	4,31
9 ALBALAT DELS SORELLS	4,90	3,40	2,78	5,33	3,83	3,13
13 ALBORAYA	4,90	3,40	2,78	5,33	3,83	3,13
14 ALBUIXECH	4,90	3,40	2,78	5,33	3,83	3,13
15 ALCACER	7,18	4,88	3,96	7,61	5,31	4,31
21 ALDAYA	8,59	5,82	4,71	9,02	6,25	5,06
22 ALFAFAR	6,16	4,25	3,45	6,59	4,68	3,80
25 ALFARA DE PATRIARCA	6,16	4,25	3,45	6,59	4,68	3,80
32 ALMACERA	4,90	3,40	2,78	5,33	3,83	3,13
54 BENETUSER	6,16	4,25	3,45	6,59	4,68	3,80
65 BENIPARRELL	17,33	11,55	9,28	17,76	11,98	9,63
74 BONREPOS Y MIRABELL	4,90	3,40	2,78	5,33	3,83	3,13
78 BURJASOT	7,18	4,88	3,96	7,61	5,31	4,31
94 CATARROJA	6,16	4,25	3,45	6,59	4,68	3,80
102 CUART DE POBLET	9,45	6,39	5,16	9,88	6,82	5,51
110 CHIRIVELLA	6,16	4,25	3,45	6,59	4,68	3,80
116 ELIANA (LA)	9,45	6,39	5,16	9,88	6,82	5,51
117 EMPERADOR	4,90	3,40	2,78	5,33	3,83	3,13
126 FOTOS	6,16	4,25	3,45	6,59	4,68	3,80

AMBITO TERRITORIAL	(SIN GASTOS DE SALVAMENTO)			(CON GASTOS DE SALVAMENTO)			
	OPCION A	OPCION B	OPCION C	OPCION D	OPCION E	OPCION F	
	P ^o COMB.	P ^o COMB.	P ^o COMB.	P ^o COMB.	P ^o COMB.	P ^o COMB.	
135	GODELLA	7,18	4,88	3,96	7,61	5,31	4,31
152	LUGAR NUEVO DE LA CORONA	6,16	4,25	3,45	6,59	4,68	3,80
159	MANISES	9,45	6,39	5,16	9,88	6,82	5,51
165	MASANASA	6,16	4,25	3,45	6,59	4,68	3,80
166	MELIANA	4,90	3,40	2,78	5,33	3,83	3,13
169	MISLATA	7,18	4,88	3,96	7,61	5,31	4,31
171	MONCADA	7,18	4,88	3,96	7,61	5,31	4,31
186	PAIORTA	8,59	5,82	4,71	9,02	6,25	5,06
190	PATERNA	9,45	6,39	5,16	9,88	6,82	5,51
193	PICANA	7,18	4,88	3,96	7,61	5,31	4,31
194	PICASENT	6,16	4,25	3,45	6,59	4,68	3,80
216	ROCAFORT	7,18	4,88	3,96	7,61	5,31	4,31
223	SEDAVI	6,16	4,25	3,45	6,59	4,68	3,80
230	SILLA	8,59	5,82	4,71	9,02	6,25	5,06
237	TABERNES BLANQUES	4,90	3,40	2,78	5,33	3,83	3,13
244	TORRENTE	8,59	5,82	4,71	9,02	6,25	5,06
250	VALENCIA	4,90	3,40	2,78	5,33	3,83	3,13
260	VINALESA	6,16	4,25	3,45	6,59	4,68	3,80
8 RIBERAS DEL JUCAR							
8	ALBALAT DE LA RIBERA	6,37	4,46	3,62	7,13	5,22	4,22
11	ALBERIQUE	8,80	6,03	4,88	9,56	6,79	5,48
16	ALCANTARA DE JUCAR	6,37	4,46	3,62	7,13	5,22	4,22
17	ALCIRA	7,39	5,09	4,13	8,15	5,85	4,73
19	ALCUDIA DE CARLET	9,66	6,60	5,33	10,42	7,36	5,93
29	ALGEMESI	7,39	5,09	4,13	8,15	5,85	4,73
31	ALGINET	7,39	5,09	4,13	8,15	5,85	4,73
35	ALMUSAFES	6,37	4,46	3,62	7,13	5,22	4,22
40	ANTELLA	6,37	4,46	3,62	7,13	5,22	4,22
53	BENEGIDA	6,37	4,46	3,62	7,13	5,22	4,22
60	BENIFAYO	7,39	5,09	4,13	8,15	5,85	4,73
63	BENIMODO	9,66	6,60	5,33	10,42	7,36	5,93
64	BENINUSLEM	8,80	6,03	4,88	9,56	6,79	5,48
83	CARCAGENTE	7,39	5,09	4,13	8,15	5,85	4,73
84	CARCER	6,37	4,46	3,62	7,13	5,22	4,22
85	CARLET	9,66	6,60	5,33	10,42	7,36	5,93
98	CORBERA DE ALCIRA	6,37	4,46	3,62	7,13	5,22	4,22
100	COTES	6,37	4,46	3,62	7,13	5,22	4,22
105	CULLERA	5,11	3,61	2,95	5,87	4,37	3,55
123	FAVARETA	5,11	3,61	2,95	5,87	4,37	3,55
125	FORTALENY	6,37	4,46	3,62	7,13	5,22	4,22
130	GABARDA	6,37	4,46	3,62	7,13	5,22	4,22
139	GUADASUAR	8,80	6,03	4,88	9,56	6,79	5,48
155	LLAURI	6,37	4,46	3,62	7,13	5,22	4,22
162	MASALAVES	9,66	6,60	5,33	10,42	7,36	5,93
197	POLIÑA DE JUCAR	6,37	4,46	3,62	7,13	5,22	4,22
203	PUEBLA LARGA	8,80	6,03	4,88	9,56	6,79	5,48
215	RIOLA	6,37	4,46	3,62	7,13	5,22	4,22
222	SAN JUAN DE ENOVA	8,80	6,03	4,88	9,56	6,79	5,48
225	SELLENT	6,37	4,46	3,62	7,13	5,22	4,22
227	SENERA	8,80	6,03	4,88	9,56	6,79	5,48
233	SOLLANA	6,37	4,46	3,62	7,13	5,22	4,22
235	SUECA	5,11	3,61	2,95	5,87	4,37	3,55
236	SUMACARCEL	6,37	4,46	3,62	7,13	5,22	4,22
246	TOUS	6,37	4,46	3,62	7,13	5,22	4,22
257	VILLANUEVA DE CASTELLON	7,39	5,09	4,13	8,15	5,85	4,73
9 GANDIA							
2	ADOR	6,37	4,46	3,62	7,13	5,22	4,22
23	ALFAHUIR	5,11	3,61	2,95	5,87	4,37	3,55
33	ALMISERAT	8,80	6,03	4,88	9,56	6,79	5,48
34	ALMOINES	5,11	3,61	2,95	5,87	4,37	3,55
37	ALQUERIA DE LA CONDESA	5,11	3,61	2,95	5,87	4,37	3,55
46	BARIG	9,66	6,60	5,33	10,42	7,36	5,93
48	BELLREGUART	5,11	3,61	2,95	5,87	4,37	3,55
55	BENIARJO	6,37	4,46	3,62	7,13	5,22	4,22
59	BENIFAIRO DE VALLDIGNA	4,64	3,25	2,70	5,40	4,01	3,30
61	BENIFLA	6,37	4,46	3,62	7,13	5,22	4,22
66	BENIRREDRA	6,37	4,46	3,62	7,13	5,22	4,22
91	CASTELLONET	5,11	3,61	2,95	5,87	4,37	3,55
113	DAIMUZ	5,11	3,61	2,95	5,87	4,37	3,55
127	FUENTE ENCARROZ	5,11	3,61	2,95	5,87	4,37	3,55
131	GANDIA	6,37	4,46	3,62	7,13	5,22	4,22
140	GUARDAMAR	5,11	3,61	2,95	5,87	4,37	3,55
143	JARACO	4,64	3,25	2,70	5,40	4,01	3,30
146	JERESA	4,64	3,25	2,70	5,40	4,01	3,30
153	LUGAR NUEVO DE SAN JERONIMO	8,80	6,03	4,88	9,56	6,79	5,48
168	MIRAMAR	5,11	3,61	2,95	5,87	4,37	3,55
181	OLIVA	6,37	4,46	3,62	7,13	5,22	4,22
187	PALMA DE GANDIA	6,37	4,46	3,62	7,13	5,22	4,22
188	PALMERA	5,11	3,61	2,95	5,87	4,37	3,55
195	PILES	5,11	3,61	2,95	5,87	4,37	3,55
198	POTRIES	6,37	4,46	3,62	7,13	5,22	4,22
208	RAFELCOFER	6,37	4,46	3,62	7,13	5,22	4,22
211	REAL DE GANDIA	5,11	3,61	2,95	5,87	4,37	3,55
218	ROTOVA	6,37	4,46	3,62	7,13	5,22	4,22
231	SINAT DE VALLDIGNA	5,11	3,61	2,95	5,87	4,37	3,55
238	TABERNES DE VALLDIGNA	4,64	3,25	2,70	5,40	4,01	3,30
255	VILLALONGA	5,11	3,61	2,95	5,87	4,37	3,55
11 ENGUERA Y LA CANAL							
39	ANNA	7,39	5,09	4,13	8,15	5,85	4,73
73	BOLBAITE	8,80	6,03	4,88	9,56	6,79	5,48
107	CHELLA	8,80	6,03	4,88	9,56	6,79	5,48

AMBITO TERRITORIAL	(SIN GASTOS DE SALVAMENTO)			(CON GASTOS DE SALVAMENTO)		
	OPCION A	OPCION B	OPCION C	OPCION D	OPCION E	OPCION F
	P"COMB.	P"COMB.	P"COMB.	P"COMB.	P"COMB.	P"COMB.
118 ENGUERA	9,66	6,60	5,33	10,42	7,36	5,93
121 ESTUBENY	6,37	4,46	3,62	7,13	5,22	4,22
179 NAVARRES	9,66	6,60	5,33	10,42	7,36	5,93
206 QUESA	9,66	6,60	5,33	10,42	7,36	5,93
12 LA COSTERA DE JATIVA						
20 ALCUDIA DE CRESPINS	9,66	6,60	5,33	10,42	7,36	5,93
45 BARCHETA	8,80	6,03	4,88	9,56	6,79	5,48
81 CANALS	8,80	6,03	4,88	9,56	6,79	5,48
96 CERDA	8,80	6,03	4,88	9,56	6,79	5,48
119 ENOVA	8,80	6,03	4,88	9,56	6,79	5,48
132 GENOVES	7,39	5,09	4,13	8,15	5,85	4,73
137 GRANJA DE LA COSTERA (LA)	8,80	6,03	4,88	9,56	6,79	5,48
145 JATIVA	8,80	6,03	4,88	9,56	6,79	5,48
151 LUGAR NUEVO DE FENOLLET	9,66	6,60	5,33	10,42	7,36	5,93
154 LLANERA DE RANES	8,80	6,03	4,88	9,56	6,79	5,48
157 LLOSA DE RANES	8,80	6,03	4,88	9,56	6,79	5,48
160 MANUEL	9,66	6,60	5,33	10,42	7,36	5,93
170 MOGENTE	9,66	6,60	5,33	10,42	7,36	5,93
174 MONTESA	9,66	6,60	5,33	10,42	7,36	5,93
180 NOVELE	7,39	5,09	4,13	8,15	5,85	4,73
209 RAFELGUARAF	9,66	6,60	5,33	10,42	7,36	5,93
217 ROTGLA Y CORBERA	8,80	6,03	4,88	9,56	6,79	5,48
243 TORRELLA	8,80	6,03	4,88	9,56	6,79	5,48
251 VALLADA	9,66	6,60	5,33	10,42	7,36	5,93
253 VALLES	8,80	6,03	4,88	9,56	6,79	5,48
13 VALLES DE ALBAIDA						
3 ADZANETA DE ALBAIDA	8,80	6,03	4,88	9,56	6,79	5,48
4 AGULLENT	7,39	5,09	4,13	8,15	5,85	4,73
6 ALBAIDA	9,66	6,60	5,33	10,42	7,36	5,93
27 ALFARRASI	17,54	11,76	9,45	18,30	12,52	10,05
42 AYELO DE MALFERIT	17,54	11,76	9,45	18,30	12,52	10,05
43 AYELO DE RUGAT	9,66	6,60	5,33	10,42	7,36	5,93
47 BELGIDA	9,66	6,60	5,33	10,42	7,36	5,93
49 BELLUS	17,54	11,76	9,45	18,30	12,52	10,05
56 BENIATJAR	17,54	11,76	9,45	18,30	12,52	10,05
57 BENICOLET	8,80	6,03	4,88	9,56	6,79	5,48
62 BENIGANIM	17,54	11,76	9,45	18,30	12,52	10,05
68 BENISODA	7,39	5,09	4,13	8,15	5,85	4,73
69 BENISUERA	17,54	11,76	9,45	18,30	12,52	10,05
75 BUFALI	9,66	6,60	5,33	10,42	7,36	5,93
86 CARRICOLA	7,39	5,09	4,13	8,15	5,85	4,73
90 CASTELLON DE RUGAT	9,66	6,60	5,33	10,42	7,36	5,93
104 CUATRETONDA	17,54	11,76	9,45	18,30	12,52	10,05
138 GUADASEQUIES	17,54	11,76	9,45	18,30	12,52	10,05
150 LUCHENTE	8,80	6,03	4,88	9,56	6,79	5,48
173 MONTABERNER	17,54	11,76	9,45	18,30	12,52	10,05
175 MONTICHELVO	9,66	6,60	5,33	10,42	7,36	5,93
183 OLLERIA	9,66	6,60	5,33	10,42	7,36	5,93
184 ONTENIENTE	9,66	6,60	5,33	10,42	7,36	5,93
185 OTOS	17,54	11,76	9,45	18,30	12,52	10,05
189 PALOMAR	9,66	6,60	5,33	10,42	7,36	5,93
196 PINET	8,80	6,03	4,88	9,56	6,79	5,48
200 PUEBLA DEL DUC	17,54	11,76	9,45	18,30	12,52	10,05
210 RAFOL DE SALEM	9,66	6,60	5,33	10,42	7,36	5,93
219 RUGAT	17,54	11,76	9,45	18,30	12,52	10,05
221 SALEM	17,54	11,76	9,45	18,30	12,52	10,05
226 SEMPERE	17,54	11,76	9,45	18,30	12,52	10,05
240 TERRATEIG	8,80	6,03	4,88	9,56	6,79	5,48

TARIFA DE PRIMAS COMERCIALES DE LOS SEGUROS :
TASAS POR CADA 100 PTAS. DE CAPITAL ASEGURADO
CULTIVOS PROTEGIDOS.- ALTERNATIVAS
PLAN - 1998

AMBITO TERRITORIAL	(SIN GASTOS DE SALVAMENTO)			(CON GASTOS DE SALVAMENTO)		
	OPCION A	OPCION B	OPCION C	OPCION D	OPCION E	OPCION F
	P"COMB.	P"COMB.	P"COMB.	P"COMB.	P"COMB.	P"COMB.
01 ALAVA						
1 CANTABRICA						
TODOS LOS TERMINOS		2,39	1,98		2,94	2,44
2 ESTRIBACIONES GORBEA						
TODOS LOS TERMINOS		2,39	1,98		2,94	2,44
03 ALICANTE						
1 VINALOPO						
2 AGOST	4,55	2,96	2,19	5,18	3,59	2,71
19 ASPE	4,55	2,96	2,19	5,18	3,59	2,71
88 MONFORTE DEL CID	4,55	2,96	2,19	5,18	3,59	2,71
93 NOVELDA	4,55	2,96	2,19	5,18	3,59	2,71
4 CENTRAL						
14 ALICANTE	3,48	2,07	1,62	4,11	2,70	2,14
50 CAMPELLO	2,40	1,78	1,31	3,03	2,41	1,83

AMBITO TERRITORIAL	(SIN GASTOS DE SALVAMENTO)			(CON GASTOS DE SALVAMENTO)		
	OPCION A	OPCION B	OPCION C	OPCION D	OPCION E	OPCION F
	P ^o COMB.	P ^o COMB.	P ^o COMB.	P ^o COMB.	P ^o COMB.	P ^o COMB.
90 MUCHAMIEL	2,76	1,86	1,43	3,39	2,49	1,95
119 SAN JUAN DE ALICANTE	2,17	1,55	1,08	2,80	2,18	1,60
122 SAN VICENTE DEL RASPEIG	3,08	2,29	1,70	3,71	2,92	2,22
139 VILLAJYOYOSA	2,40	1,78	1,31	3,03	2,41	1,83
5 MERIDIONAL						
5 ALBATERA	2,61	1,72	1,28	3,24	2,35	1,80
15 ALMORADI	3,10	1,95	1,53	3,73	2,58	2,05
25 BENFERRI	2,58	1,61	1,24	3,21	2,24	1,76
49 CALLOSA DE SEGURA	2,70	1,95	1,48	3,33	2,58	2,00
55 CATRAL	2,99	1,95	1,44	3,62	2,58	1,96
58 COX	2,70	1,95	1,48	3,33	2,58	2,00
59 CREVILLENTE	2,69	1,78	1,31	3,32	2,41	1,83
64 DOLORES	2,63	1,72	1,24	3,26	2,35	1,76
65 ELCHE	2,71	1,78	1,41	3,34	2,41	1,93
76 GUARDAMAR DEL SEGURA	1,19	1,02	0,76	1,82	1,65	1,28
99 ORIHUELA	2,53	1,72	1,31	3,16	2,35	1,83
118 SAN FULGENCIO	1,72	1,15	0,91	2,35	1,78	1,43
120 SAN MIGUEL DE SALINAS	1,52	1,19	0,85	2,15	1,82	1,37
121 SANTA POLA	1,68	1,19	0,85	2,31	1,82	1,37
133 TORREVIEJA	1,47	1,02	0,76	2,10	1,65	1,28
141 PILAR DE LA HORADADA	2,53	1,72	1,31	3,16	2,35	1,83
903 MONTESINOS, LOS	1,47	1,02	0,76	2,10	1,65	1,28
904 SAN ISIDRO	2,70	1,95	1,48	3,33	2,58	2,00
04 ALMERIA						
3 BAJO ALMAZORA						
16 ANTAS - II	2,30	1,65	1,28	2,74	2,09	1,66
22 BEDAR - III	4,37	3,02	2,22	4,81	3,46	2,60
35 A CUEVAS DE ALMAZORA - I	1,52	1,09	0,87	1,96	1,53	1,25
35 B CUEVAS DE ALMAZORA - II	2,30	1,65	1,28	2,74	2,09	1,66
35 C CUEVAS DE ALMAZORA - III	4,37	3,02	2,22	4,81	3,46	2,60
48 GALLARDOS (LOS) - III	4,37	3,02	2,22	4,81	3,46	2,60
53 HUERCAL-OVERA - III	4,37	3,02	2,22	4,81	3,46	2,60
64 B MOJACAR - II	2,30	1,65	1,28	2,74	2,09	1,66
64 C MOJACAR - III	4,37	3,02	2,22	4,81	3,46	2,60
75 A PULPI - I	1,52	1,09	0,87	1,96	1,53	1,25
75 C PULPI - III	4,37	3,02	2,22	4,81	3,46	2,60
93 B TURRE - II	2,30	1,65	1,28	2,74	2,09	1,66
93 C TURRE - III	4,37	3,02	2,22	4,81	3,46	2,60
100 YERA - II	2,30	1,65	1,28	2,74	2,09	1,66
7 CAMPO DALIAS						
3 A ADRA - I	1,61	1,18	0,95	2,13	1,70	1,38
3 C ADRA - III	4,46	3,11	2,30	4,98	3,63	2,73
29 A BERJA - I	1,61	1,18	0,95	2,13	1,70	1,38
29 C BERJA - III	4,46	3,11	2,30	4,98	3,63	2,73
38 A DALIAS - I	1,61	1,18	0,95	2,13	1,70	1,38
38 B DALIAS - II	2,39	1,74	1,36	2,91	2,26	1,79
41 ENIX - III	4,46	3,11	2,30	4,98	3,63	2,73
79 ROQUETAS DE MAR - I	1,61	1,18	0,95	2,13	1,70	1,38
102 A VICAR - I	1,61	1,18	0,95	2,13	1,70	1,38
102 C VICAR - III	4,46	3,11	2,30	4,98	3,63	2,73
104 EL EJIDO - I	1,61	1,18	0,95	2,13	1,70	1,38
105 LA MOJONERA - I	1,61	1,18	0,95	2,13	1,70	1,38
8 CAMPO NIJAR Y BAJO ANDARA						
13 A ALMERIA - I	1,68	1,25	0,99	2,28	1,85	1,48
13 C ALMERIA - III	4,53	3,18	2,34	5,13	3,78	2,83
24 BENAHADUX - III	4,53	3,18	2,34	5,13	3,78	2,83
32 B CARBONERAS - II	2,46	1,81	1,40	3,06	2,41	1,89
32 C CARBONERAS - III	4,53	3,18	2,34	5,13	3,78	2,83
47 GADOR - III	4,53	3,18	2,34	5,13	3,78	2,83
52 A HUERCAL DE ALMERIA - I	1,68	1,25	0,99	2,28	1,85	1,48
52 C HUERCAL DE ALMERIA - III	4,53	3,18	2,34	5,13	3,78	2,83
66 A NIJAR - I	1,68	1,25	0,99	2,28	1,85	1,48
66 B NIJAR - II	2,46	1,81	1,40	3,06	2,41	1,89
66 C NIJAR - III	4,53	3,18	2,34	5,13	3,78	2,83
74 A PECHINA - I	1,68	1,25	0,99	2,28	1,85	1,48
74 C PECHINA - III	4,53	3,18	2,34	5,13	3,78	2,83
78 A RIOJA - I	1,68	1,25	0,99	2,28	1,85	1,48
78 C RIOJA - III	4,53	3,18	2,34	5,13	3,78	2,83
81 SANTA FE DE MONDUJAR - III	4,53	3,18	2,34	5,13	3,78	2,83
101 A VIATOR - I	1,68	1,25	0,99	2,28	1,85	1,48
101 C VIATOR - III	4,53	3,18	2,34	5,13	3,78	2,83
07 BALEARES						
1 IBIZA						
TODOS LOS TERMINOS	2,63	1,98	1,55	3,48	2,83	2,23
2 MALLORCA						
TODOS LOS TERMINOS	2,63	1,98	1,55	3,48	2,83	2,23
3 MENORCA						
TODOS LOS TERMINOS	2,63	1,98	1,55	3,48	2,83	2,23
08 BARCELONA						
7 MARESME						
3 ALELLA	5,97	4,78	3,76	6,46	5,27	4,17
6 ARENYS DE MAR	5,59	4,41	3,68	6,08	4,90	4,09
7 ARENYS DE MUNT	6,89	5,56	4,34	7,38	6,05	4,75
9 ARGENTONA	6,37	4,67	3,89	6,86	5,16	4,30
15 BADALONA	4,97	3,88	2,78	5,46	4,37	3,19

AMBITO TERRITORIAL	(SIN GASTOS DE SALVAMENTO)			(CON GASTOS DE SALVAMENTO)			
	OPCION A	OPCION B	OPCION C	OPCION D	OPCION E	OPCION F	
	P"COMB.	P"COMB.	P"COMB.	P"COMB.	P"COMB.	P"COMB.	
29	CABRERA DE MAR	3,98	2,63	2,03	4,47	3,12	2,44
30	CABRILS	5,68	4,16	3,20	6,17	4,65	3,61
32	CALDES D'ESTRAC	5,26	4,50	3,63	5,75	4,99	4,04
35	CALELLA	3,56	2,36	1,85	4,05	2,85	2,26
40	CANET DE MAR	5,77	4,38	3,62	6,26	4,87	4,03
110	MALGRAT DE MAR	4,38	3,28	2,63	4,87	3,77	3,04
118	MASNOU EL	5,48	4,16	3,09	5,97	4,65	3,50
121	MATARO	4,55	3,25	2,81	5,04	3,74	3,22
126	MONTGAT	4,93	3,82	2,74	5,42	4,31	3,15
155	PALAFOLLS	4,60	3,70	2,87	5,09	4,19	3,28
163	PINEDA DE MAR	3,56	2,36	1,84	4,05	2,85	2,25
172	PREMIA DE MAR	4,92	3,78	2,81	5,41	4,27	3,22
193	SANT ISCLE DE VALLALTA	6,58	4,95	3,96	7,07	5,44	4,37
194	SANT ADRIA DE BESOS	3,23	2,38	1,74	3,72	2,87	2,15
197	SANT ANDREU DE LLAVANERES	5,85	4,68	3,74	6,34	5,17	4,15
214	VILASSAR DE DALI	6,41	4,92	3,78	6,90	5,41	4,19
219	VILASSAR DE MAR	4,55	3,02	2,43	5,04	3,51	2,84
230	PREMIA DE DALI	5,68	4,16	3,20	6,17	4,65	3,61
235	SANT POL DE MAR	4,64	3,82	2,75	5,13	4,31	3,16
245	SANTA COLOMA DE GRAMANET	4,63	3,62	2,58	5,12	4,11	2,99
261	SANTA SUSANNA	4,04	2,98	2,32	4,53	3,47	2,73
264	SAN VICENTE DE MONT-ALT	6,40	5,25	4,12	6,89	5,74	4,53
281	TEIA	5,89	4,59	3,60	6,38	5,08	4,01
282	TIANA	5,80	4,39	3,53	6,29	4,88	3,94
10	BAIX LLOBREGAT						
89	GAVA	6,51	5,13	4,02	7,00	5,62	4,43
169	PRAT DE LLOBREGAT EL	4,13	3,15	2,23	4,62	3,64	2,64
200	SANT BOI DE LLOBREGAT	4,36	2,87	2,15	4,85	3,36	2,56
301	VILADECANS	5,39	3,62	2,86	5,88	4,11	3,27
11	CADIZ						
1	CAMPIÑA DE CADIZ						
3	ALGAR	3,23	2,30	1,72	3,69	2,76	2,10
6	ARCOS DE LA FRONTERA	3,23	2,30	1,72	3,69	2,76	2,10
10	BORNOS	3,40	2,30	1,72	3,86	2,76	2,10
20	JEREZ DE LA FRONTERA	3,40	2,30	1,72	3,86	2,76	2,10
27	PUERTO DE STA MARIA (EL)	1,78	1,59	1,36	2,24	2,05	1,74
37	TREBUJENA	3,14	2,13	1,64	3,60	2,59	2,02
41	VILLAMARTIN	3,23	2,30	1,72	3,69	2,76	2,10
2	COSTA NOROESTE DE CADIZ						
14	CONIL	2,96	2,10	1,71	3,92	3,06	2,49
15	CHICLANA DE LA FRONTERA	3,12	2,27	1,81	4,08	3,23	2,59
16	CHIPIONA	3,12	2,10	1,71	4,08	3,06	2,49
30	ROTA	2,27	1,74	1,53	3,23	2,70	2,31
32	SANLUCAR DE BARRAHEDA	3,46	2,45	1,90	4,42	3,41	2,68
3	SIERRA DE CADIZ						
5	ALGODONALES	5,80	3,81	3,08	6,26	4,27	3,46
26	PRADO DEL REY	3,74	2,47	1,96	4,20	2,93	2,34
4	DE LA JANDA						
1	ALCALA DE LOS GAZULES	3,21	2,44	1,88	4,17	3,40	2,66
7	BARBATE DE FRANCO	2,45	1,74	1,53	3,41	2,70	2,31
23	MEDINA-SIDONIA	2,78	2,27	1,81	3,74	3,23	2,59
28	PUERTO REAL	2,90	2,29	1,81	3,86	3,25	2,59
39	VEJER DE LA FRONTERA	2,78	2,10	1,71	3,74	3,06	2,49
901	BENALUP	2,78	2,27	1,81	3,74	3,23	2,59
5	CAMPO DE GIBRALTAR						
4	ALGECIRAS	1,74	1,65	1,45	2,70	2,61	2,23
8	BARRIOS (LOS)	2,86	2,27	1,81	3,82	3,23	2,59
13	CASTELLAR DE LA FRONTERA	2,45	1,91	1,62	3,41	2,87	2,40
21	JIMENA DE LA FRONTERA	2,45	1,91	1,62	3,41	2,87	2,40
22	LINEA (LA)	1,74	1,65	1,45	2,70	2,61	2,23
33	SAN ROQUE	1,74	1,65	1,45	2,70	2,61	2,23
35	TARIFA	1,74	1,65	1,45	2,70	2,61	2,23
12	CASTELLON						
2	BAJO MAESTRAZGO						
44	CERVERA DEL MAESTRE	5,87	4,13	3,35	6,73	4,99	4,03
101	SAN RAFAEL DEL RIO	2,83	2,14	1,77	3,69	3,00	2,45
121	TRAIQUERA	2,83	2,14	1,77	3,69	3,00	2,45
3	LLANOS CENTRALES						
29	BENLLOCH	3,51	2,58	2,11	4,37	3,44	2,79
49	COSTUR	5,87	4,13	3,35	6,73	4,99	4,03
94	PUEBLA-TORNESA	3,51	2,58	2,11	4,37	3,44	2,79
120	TORRE DE ENDOMENECH	3,51	2,58	2,11	4,37	3,44	2,79
4	PEÑAGOLOSA						
5	ALCORA	3,51	2,58	2,11	4,37	3,44	2,79
60	FIGUERÒLES	5,87	4,13	3,35	6,73	4,99	4,03
5	LITORAL NORTE						
4	ALCALA DE CHIVERT	2,14	1,69	1,40	3,00	2,55	2,08
27	BENICARLO	2,14	1,69	1,40	3,00	2,55	2,08
34	CALIG	2,52	1,94	1,60	3,38	2,80	2,28
89	PERISCOLO	2,14	1,69	1,40	3,00	2,55	2,08
99	SAN JORGE	2,52	1,94	1,60	3,38	2,80	2,28
102	SANTA MAGDALENA DE PULPIS	2,52	1,94	1,60	3,38	2,80	2,28
138	VINAROZ	2,14	1,69	1,40	3,00	2,55	2,08
6	LA PLANA						
7	ALFONDEGUILLA	2,14	1,69	1,40	3,00	2,55	2,08
9	ALHAZORA	2,52	1,94	1,60	3,38	2,80	2,28

AMBITO TERRITORIAL	(SIN GASTOS DE SALVAMENTO)			(CON GASTOS DE SALVAMENTO)		
	OPCION A	OPCION B	OPCION C	OPCION D	OPCION E	OPCION F
	P"COMB.	P"COMB.	P"COMB.	P"COMB.	P"COMB.	P"COMB.
11 ALMENARA	2,14	1,69	1,40	3,00	2,55	2,08
15 ARGELITA	2,14	1,69	1,40	3,00	2,55	2,08
16 ARTANA	2,14	1,69	1,40	3,00	2,55	2,08
21 BECHI	2,14	1,69	1,40	3,00	2,55	2,08
28 BENICASIM	2,14	1,69	1,40	3,00	2,55	2,08
31 BORRIOL	3,51	2,58	2,11	4,37	3,44	2,79
32 BURRIANA	2,52	1,94	1,60	3,38	2,80	2,28
33 CABANES	2,14	1,69	1,40	3,00	2,55	2,08
40 CASTELLON DE LA PLANA	2,52	1,94	1,60	3,38	2,80	2,28
53 CHILCHES	2,83	2,14	1,77	3,69	3,00	2,45
58 ESPADILLA	2,14	1,69	1,40	3,00	2,55	2,08
59 FANZARA	2,14	1,69	1,40	3,00	2,55	2,08
74 LLOSA (LA)	2,52	1,94	1,60	3,38	2,80	2,28
77 MONCOFAR	2,83	2,14	1,77	3,69	3,00	2,45
82 NULES	2,52	1,94	1,60	3,38	2,80	2,28
84 ONDA	2,14	1,69	1,40	3,00	2,55	2,08
85 OROPESA	2,14	1,69	1,40	3,00	2,55	2,08
95 RIBESALBES	2,14	1,69	1,40	3,00	2,55	2,08
109 TALES	2,14	1,69	1,40	3,00	2,55	2,08
113 TOGA	2,14	1,69	1,40	3,00	2,55	2,08
117 TORREBLANCA	2,14	1,69	1,40	3,00	2,55	2,08
123 VALLAT	2,14	1,69	1,40	3,00	2,55	2,08
126 VALL DE UXO	2,14	1,69	1,40	3,00	2,55	2,08
135 VILLARREAL DE LOS INFANTES	2,14	1,69	1,40	3,00	2,55	2,08
136 VILLAVIEJA	2,14	1,69	1,40	3,00	2,55	2,08
143 ALQUERIAS	2,14	1,69	1,40	3,00	2,55	2,08
7 PALANCIA						
2 AHIN	3,51	2,58	2,11	4,37	3,44	2,79
6 ALCUDIA DE VEO	2,14	1,69	1,40	3,00	2,55	2,08
10 ALMEDIJAR	5,87	4,13	3,35	6,73	4,99	4,03
12 ALTURA	3,51	2,58	2,11	4,37	3,44	2,79
18 AZUEBAR	2,83	2,14	1,77	3,69	3,00	2,45
39 CASTELLNOVO	2,83	2,14	1,77	3,69	3,00	2,45
56 CHOVAR	5,87	4,13	3,35	6,73	4,99	4,03
57 ESLIDA	2,83	2,14	1,77	3,69	3,00	2,45
67 GELDO	2,83	2,14	1,77	3,69	3,00	2,45
81 NAVAJAS	3,51	2,58	2,11	4,37	3,44	2,79
104 SEGORBE	2,83	2,14	1,77	3,69	3,00	2,45
106 SONEJA	2,83	2,14	1,77	3,69	3,00	2,45
107 SOT DE FERRER	2,83	2,14	1,77	3,69	3,00	2,45
108 SUERAS	2,14	1,69	1,40	3,00	2,55	2,08
118 TORRECHIVA	2,14	1,69	1,40	3,00	2,55	2,08
13 CIUDAD REAL						
1 MONTES NORTE						
52 MALAGON		2,38	1,99		2,93	2,45
2 CAMPO DE CALATRAVA						
58 MORAL DE CALATRAVA		2,38	1,99		2,93	2,45
3 MANCHA						
5 ALCAZAR DE SAN JUAN		2,38	1,99		2,93	2,45
19 ARGAMÁSILLA DE ALBA		2,38	1,99		2,93	2,45
39 DAIMIEL		2,38	1,99		2,93	2,45
53 MANZANARES		2,38	1,99		2,93	2,45
77 SANTA CRUZ DE MUDELA		2,38	1,99		2,93	2,45
78 SOCUELLANOS		2,38	1,99		2,93	2,45
82 TOMELLOSO		2,38	1,99		2,93	2,45
87 VALDEPEÑAS		2,38	1,99		2,93	2,45
4 MONTES SUR						
46 GUADALNEZ		2,38	1,99		2,93	2,45
15 LA CORUÑA						
1 SEPTENTRIONAL						
1 ABEGONDE		1,38	1,14		1,93	1,60
4 ARES		1,38	1,14		1,93	1,60
5 ARTEIJO		1,38	1,14		1,93	1,60
8 BERGUNDO		1,38	1,14		1,93	1,60
9 BETANZOS		1,38	1,14		1,93	1,60
14 CABANA		1,38	1,14		1,93	1,60
15 CABANAS		1,38	1,14		1,93	1,60
17 CAMBRE		1,38	1,14		1,93	1,60
19 CARBALLO		1,38	1,14		1,93	1,60
21 CARRAL		1,38	1,14		1,93	1,60
22 CEDEIRA		1,38	1,14		1,93	1,60
25 CERDIDO		1,38	1,14		1,93	1,60
27 COIROS		1,38	1,14		1,93	1,60
29 CORISTANCO		1,38	1,14		1,93	1,60
30 CORUÑA (LA)		1,38	1,14		1,93	1,60
31 CULLEREDO		1,38	1,14		1,93	1,60
35 FENE		1,38	1,14		1,93	1,60
36 FERROL DEL CAUDILLO (EL)		1,38	1,14		1,93	1,60
41 LARACHA		1,38	1,14		1,93	1,60
43 MALPICA DE BERGANTINOS		1,38	1,14		1,93	1,60
44 MARON		1,38	1,14		1,93	1,60
48 MIÑO		1,38	1,14		1,93	1,60
49 MOECHE		1,38	1,14		1,93	1,60
51 MUGARDOS		1,38	1,14		1,93	1,60
54 NARON		1,38	1,14		1,93	1,60
55 NEDA		1,38	1,14		1,93	1,60
58 OLEIROS		1,38	1,14		1,93	1,60

AMBITO TERRITORIAL	(SIN GASTOS DE SALVAMENTO)			(CON GASTOS DE SALVAMENTO)		
	OPCION A	OPCION B	OPCION C	OPCION D	OPCION E	OPCION F
	P ^o COMB.	P ^o COMB.	P ^o COMB.	P ^o COMB.	P ^o COMB.	P ^o COMB.
61	ORTIGUEIRA	1,38	1,14		1,93	1,60
63	OZA DE LOS RIOS	1,38	1,14		1,93	1,60
64	PADERNE	1,38	1,14		1,93	1,60
68	PUENTE-CESO	1,38	1,14		1,93	1,60
69	PUENTEDEUME	1,38	1,14		1,93	1,60
75	SADA	1,38	1,14		1,93	1,60
76	SAN SATURNINO	1,38	1,14		1,93	1,60
87	VALDOVIÑO	1,38	1,14		1,93	1,60
91	VILLARMAYOR	1,38	1,14		1,93	1,60
2	OCCIDENTAL					
	TODOS LOS TERMINOS	1,38	1,14		1,93	1,60
3	INTERIOR					
6	ARZUA	1,73	1,40		2,28	1,86
24	CERCEDA	1,73	1,40		2,28	1,86
38	FRADES	1,73	1,40		2,28	1,86
47	MESIA	1,73	1,40		2,28	1,86
59	ORDENES	1,73	1,40		2,28	1,86
60	OROSO	1,73	1,40		2,28	1,86
66	PINO (EL)	1,73	1,40		2,28	1,86
81	SOMOZAS	1,73	1,40		2,28	1,86
84	TORDOYA	1,73	1,40		2,28	1,86
85	TOURO	1,73	1,40		2,28	1,86
86	TRAZO	1,73	1,40		2,28	1,86
88	VALLE DEL DUBRA	1,73	1,40		2,28	1,86
18	GRAHADA					
8	LA COSTA					
6	ALBUÑOL	1,36	1,07	0,78	2,04	1,75
17	ALMUÑECAR	1,46	1,07	0,78	2,14	1,75
91	GUALCHOS	1,26	1,07	0,78	1,94	1,75
101	ITRABO	1,46	1,07	0,78	2,14	1,75
122	LUJAR	1,46	1,07	0,78	2,14	1,75
130	MOLVIZAR	1,46	1,07	0,78	2,14	1,75
137	MOTRIL	1,46	1,07	0,78	2,14	1,75
158	POLOPOS	1,46	1,07	0,78	2,14	1,75
166	RUBITE	1,46	1,07	0,78	2,14	1,75
169	SALOBREÑA	1,36	1,07	0,78	2,04	1,75
173	SORVILAN	1,46	1,07	0,78	2,14	1,75
181	VELEZ DE BENAUDALLA	1,75	1,26	0,88	2,43	1,94
19	GUADALAJARA					
1	CAMPIÑA					
22	ALMONACID DE ZORITA	2,59	2,08		3,14	2,54
24	ALOVERA	2,59	2,08		3,14	2,54
36	ARANZUEQUE	2,59	2,08		3,14	2,54
58	CABANILLAS DEL CAMPO	2,59	2,08		3,14	2,54
111	ESCARICHE	2,59	2,08		3,14	2,54
117	FONTANAR	2,59	2,08		3,14	2,54
130	GUADALAJARA	2,59	2,08		3,14	2,54
143	HORCHE	2,59	2,08		3,14	2,54
150	HUEVA	2,59	2,08		3,14	2,54
192	MONDEJAR	2,59	2,08		3,14	2,54
194	MORATILLA DE LOS MELEROS	2,59	2,08		3,14	2,54
212	PASTRANA	2,59	2,08		3,14	2,54
230	QUER	2,59	2,08		3,14	2,54
331	YUNQUERA DE HENARES	2,59	2,08		3,14	2,54
2	SIERRA					
92	COGOLLUDO	2,59	2,08		3,14	2,54
3	ALCARRIA ALTA					
53	BRIHUEGA	2,59	2,08		3,14	2,54
133	HERAS DE AYUSO	2,59	2,08		3,14	2,54
5	ALCARRIA BAJA					
211	PAREJA	2,59	2,08		3,14	2,54
245	SACEDON	2,59	2,08		3,14	2,54
20	GUIPUZCOA					
	TODAS LAS COMARCAS	2,18	1,59		2,73	2,05
21	HUELVA					
1	SIERRA					
62	ROSAL DE LA FRONTERA	5,09	3,62	2,84	5,55	4,08
2	ANDEVALO OCCIDENTAL					
3	ALMENDRO (EL)	3,91	2,86	2,16	4,37	3,32
58	PUEBLA DE GUZMAN	3,91	2,86	2,16	4,37	3,32
63	SAN BARTOLOME DE LA TORRE	2,39	1,71	1,31	2,85	2,17
65	SANLUCAR DE GUADIANA	3,91	2,86	2,16	4,37	3,32
73	VILLABLANCA	3,06	1,92	1,51	3,52	2,38
76	VILLANUEVA DE LOS CASTILLEJO	2,58	1,71	1,43	3,04	2,17
3	ANDEVALO ORIENTAL					
72	VALVERDE DEL CAMINO	2,30	1,33	1,05	2,76	1,79
4	COSTA					
	TODOS LOS TERMINOS	2,39	1,50	1,21	2,85	1,96
5	CONDADO CAMPIÑA					
	TODOS LOS TERMINOS	2,86	1,80	1,44	3,32	2,26
6	CONDADO LITORAL					
	TODOS LOS TERMINOS	3,26	2,06	1,60	3,72	2,52

AMBITO TERRITORIAL	(SIN GASTOS DE SALVAMENTO)			(CON GASTOS DE SALVAMENTO)		
	OPCION A	OPCION B	OPCION C	OPCION D	OPCION E	OPCION F
	P ^o COMB.	P ^o COMB.	P ^o COMB.	P ^o COMB.	P ^o COMB.	P ^o COMB.
22 HUESCA						
4 HOYA DE HUESCA						
TODOS LOS TERMINOS		3,33	2,73		3,88	3,19
6 MONEGROS						
TODOS LOS TERMINOS		3,33	2,73		3,88	3,19
7 LA LITERA						
TODOS LOS TERMINOS		3,33	2,73		3,88	3,19
8 BAJO CINCA						
TODOS LOS TERMINOS		2,23	1,80		2,78	2,26
27 LUGO						
1 COSTA						
2 ALFOZ		1,77	1,36		2,32	1,82
5 BARREIROS		1,77	1,36		2,32	1,82
13 CERVO		1,77	1,36		2,32	1,82
19 FOZ		1,77	1,36		2,32	1,82
25 JOVE		1,77	1,36		2,32	1,82
27 LORENZANA		1,77	1,36		2,32	1,82
30 MONDOÑEDO		1,77	1,36		2,32	1,82
48 PUENTE NUEVO-VILLAODRID		1,77	1,36		2,32	1,82
51 RIBADEO		1,77	1,36		2,32	1,82
54 RIORTORTO		1,77	1,36		2,32	1,82
61 TRABADA		1,77	1,36		2,32	1,82
63 VALLE DE ORO		1,77	1,36		2,32	1,82
64 VICEDO		1,77	1,36		2,32	1,82
66 VIVERO		1,77	1,36		2,32	1,82
2 TERRA CHA						
7 BEGONTE		2,45	1,81		3,00	2,27
10 CASTRO DE REY		2,45	1,81		3,00	2,27
46 POL		2,45	1,81		3,00	2,27
53 RIBERA DE PIQUIN		2,45	1,81		3,00	2,27
3 CENTRAL						
11 CASTROVERDE		2,45	1,81		3,00	2,27
14 CORGO		2,45	1,81		3,00	2,27
20 FRIOL		2,45	1,81		3,00	2,27
23 GUNTIN		2,45	1,81		3,00	2,27
26 LANCARA		2,45	1,81		3,00	2,27
28 LUGO		2,45	1,81		3,00	2,27
39 OTERO DE REY		2,45	1,81		3,00	2,27
40 PALAS DE REY		2,45	1,81		3,00	2,27
42 PARADELA		2,45	1,81		3,00	2,27
43 PARAMO		2,45	1,81		3,00	2,27
49 PUERTOMARIN		2,45	1,81		3,00	2,27
55 SAMOS		2,45	1,81		3,00	2,27
56 SAN VICENTE DE RABADE		2,45	1,81		3,00	2,27
57 SARRIA		2,45	1,81		3,00	2,27
4 MONTAÑA						
4 BALEIRA		2,45	1,81		3,00	2,27
6 BECERREA		2,45	1,81		3,00	2,27
34 NAVIA DE SUARNA		2,45	1,81		3,00	2,27
35 NEQUEIRA DE MURIZ		2,45	1,81		3,00	2,27
36 BARALLA		2,45	1,81		3,00	2,27
5 SUR						
8 BOVEDA		2,45	1,81		3,00	2,27
9 CARBALLED		2,45	1,81		3,00	2,27
16 CHANTADA		2,45	1,81		3,00	2,27
31 MONFORTE DE LEHOS		2,45	1,81		3,00	2,27
41 PANTON		2,45	1,81		3,00	2,27
47 PUEBLA DEL BROLLON		2,45	1,81		3,00	2,27
50 QUIROGA		2,45	1,81		3,00	2,27
52 RIBAS DEL SIL		2,45	1,81		3,00	2,27
58 SAVIÑO		2,45	1,81		3,00	2,27
59 SOBER		2,45	1,81		3,00	2,27
60 TABOADA		2,45	1,81		3,00	2,27
28 MADRID						
3 AREA METROPOLITANA DE MAD						
65 GETAFE		2,95	2,45		3,50	2,91
4 CAMPIÑA						
14 ARGANDA		2,95	2,45		3,50	2,91
5 SUR OCCIDENTAL						
8 ALDEA DEL FRESNO		2,95	2,45		3,50	2,91
96 NAVALCARNERO		2,95	2,45		3,50	2,91
106 PARLA		2,95	2,45		3,50	2,91
171 VILLA DEL PRADO		2,95	2,45		3,50	2,91
174 VILLAMANTA		2,95	2,45		3,50	2,91
6 VEGAS						
91 HORATA DE TAJUNA		2,95	2,45		3,50	2,91
110 PERALES DE TAJUNA		2,95	2,45		3,50	2,91
132 SAN MARTIN DE LA VEGA		2,95	2,45		3,50	2,91
29 MALAGA						
3 CENTRO-SUR O GUADALORCE						
7 ALHAURIN DE LA TORRE	1,72	1,14	0,99	2,23	1,65	1,39
8 ALHAURIN EL GRANDE	1,72	1,14	0,99	2,23	1,65	1,39
38 CARTANA	2,02	1,34	1,08	2,53	1,85	1,48

AMBITO TERRITORIAL	(SIN GASTOS DE SALVAMENTO)			(CON GASTOS DE SALVAMENTO)		
	OPCION A	OPCION B	OPCION C	OPCION D	OPCION E	OPCION F
	P"COMB.	P"COMB.	P"COMB.	P"COMB.	P"COMB.	P"COMB.
41 CASARES	1,63	0,95	0,89	2,14	1,46	1,29
42 COIN	1,72	1,16	1,00	2,23	1,67	1,40
51 ESTEPOÑA	1,34	0,95	0,89	1,85	1,46	1,29
67 MÁLAGA	1,72	1,16	1,00	2,23	1,67	1,40
69 MARBELLA	1,06	0,95	0,89	1,57	1,46	1,29
70 MIJAS	1,25	0,95	0,89	1,76	1,46	1,29
4 VELEZ MÁLAGA						
5 ALGARROBO	1,05	0,94	0,88	1,51	1,40	1,26
53 FRIGIALIANA	2,47	1,70	1,27	2,93	2,16	1,65
75 NERJA	2,18	1,50	1,17	2,64	1,96	1,55
82 RINCON DE LA VICTORIA	1,05	0,94	0,88	1,51	1,40	1,26
86 SAYALONGA	1,62	1,13	0,99	2,08	1,59	1,37
91 TORROX	1,62	1,33	1,07	2,08	1,79	1,45
94 VELEZ-MÁLAGA	1,12	0,94	0,88	1,58	1,40	1,26
30 MURCIA						
1 NORDESTE						
20 FORTUNA - III	4,38	3,03	2,24	4,81	3,46	2,60
4 RIO SEGURA						
19 CIEZA - III	4,76	3,29	2,42	5,19	3,72	2,78
27 MOLINA DE SEGURA - III	4,76	3,29	2,42	5,19	3,72	2,78
30 A SUCINA - II	2,31	1,66	1,30	2,74	2,09	1,66
30 B AVILESES - II	2,31	1,66	1,30	2,74	2,09	1,66
30 C GEA Y TRULLOLS - II	2,31	1,66	1,30	2,74	2,09	1,66
30 D BAÑOS Y MENDIGO - II	2,31	1,66	1,30	2,74	2,09	1,66
30 E CORVERA - II	2,31	1,66	1,30	2,74	2,09	1,66
30 F LOS MARTINEZ DEL PUERTO - II	2,31	1,66	1,30	2,74	2,09	1,66
30 G VALLADOLICES - II	2,31	1,66	1,30	2,74	2,09	1,66
30 H LOBOSILLO - II	2,31	1,66	1,30	2,74	2,09	1,66
30 I BALSICAS - II	2,31	1,66	1,30	2,74	2,09	1,66
30 M MURCIA RESTO TER.MUN. - III	4,38	3,03	2,24	4,81	3,46	2,60
44 SANTOMERA - III	4,38	3,03	2,24	4,81	3,46	2,60
5 SUROESTE Y VALLE GUADALEN						
3 A AGUILAS - I	1,49	1,06	0,85	1,96	1,53	1,25
3 C AGUILAS - III	4,34	2,99	2,20	4,81	3,46	2,60
6 ALEDO - III	4,34	2,99	2,20	4,81	3,46	2,60
8 ALHAMA DE MURCIA - III	4,34	2,99	2,20	4,81	3,46	2,60
23 LIBRILLA - III	4,34	2,99	2,20	4,81	3,46	2,60
24 A LORCA - I	1,49	1,06	0,85	1,96	1,53	1,25
24 B LORCA - II	2,27	1,62	1,26	2,74	2,09	1,66
24 C LORCA - III	4,34	2,99	2,20	4,81	3,46	2,60
26 A MAZARRON - I	1,49	1,06	0,85	1,96	1,53	1,25
26 B MAZARRON - II	2,27	1,62	1,26	2,74	2,09	1,66
26 C MAZARRON - III	4,34	2,99	2,20	4,81	3,46	2,60
33 PUERTO-LUMBRERAS - III	4,34	2,99	2,20	4,81	3,46	2,60
39 TOTANA - III	4,34	2,99	2,20	4,81	3,46	2,60
6 CAMPO DE CARTAGENA						
16 A CARTAGENA - I	1,53	1,10	0,89	1,96	1,53	1,25
16 B CARTAGENA - II	2,31	1,66	1,30	2,74	2,09	1,66
21 FUENTE-ALAMO - III	4,38	3,03	2,24	4,81	3,46	2,60
35 SAN JAVIER - II	2,31	1,66	1,30	2,74	2,09	1,66
36 SAN PEDRO DEL PINATAR - II	2,31	1,66	1,30	2,74	2,09	1,66
37 TORRE-PACHECO - II	2,31	1,66	1,30	2,74	2,09	1,66
41 UNION (LA) - II	2,31	1,66	1,30	2,74	2,09	1,66
902 ALCAZARES (LOS) - II	2,31	1,66	1,30	2,74	2,09	1,66
31 NAVARRA						
1 CANTABRICA-BAJA MONTAÑA						
TODOS LOS TERMINOS		2,73	2,21		3,28	2,67
2 ALPINA						
TODOS LOS TERMINOS		2,73	2,21		3,28	2,67
3 TIERRA ESTELLA						
TODOS LOS TERMINOS		2,73	2,21		3,28	2,67
4 MEDIA						
TODOS LOS TERMINOS		2,73	2,21		3,28	2,67
5 LA RIBERA						
TODOS LOS TERMINOS		2,73	2,21		3,28	2,67
32 ORENSE						
1 ORENSE						
TODOS LOS TERMINOS		2,89	2,18		3,44	2,64
2 EL BARCO DE VALDEORRAS						
9 BARCO DE VALDEORRAS (EL)		2,89	2,18		3,44	2,64
60 PETIN		2,89	2,18		3,44	2,64
63 PUEBLA DE TRIVES		2,89	2,18		3,44	2,64
72 RUA (LA)		2,89	2,18		3,44	2,64
88 VILLAMARTIN DE VALDEORRAS		2,89	2,18		3,44	2,64
3 VERIN						
7 BAÑOS DE HOGAS		2,89	2,18		3,44	2,64
21 CASTRELO DEL VALLE		2,89	2,18		3,44	2,64
32 GINZO DE LIMIA		2,89	2,18		3,44	2,64
36 JUNQUERA DE AMBIA		2,89	2,18		3,44	2,64
39 LAZA		2,89	2,18		3,44	2,64
43 MACEDA		2,89	2,18		3,44	2,64
50 MONTERREY		2,89	2,18		3,44	2,64
53 OIMBRA		2,89	2,18		3,44	2,64
77 SANDIANES		2,89	2,18		3,44	2,64
82 TRASHIRAS		2,89	2,18		3,44	2,64

AMBITO TERRITORIAL	(SIN GASTOS DE SALVAMENTO)			(CON GASTOS DE SALVAMENTO)		
	OPCION A	OPCION B	OPCION C	OPCION D	OPCION E	OPCION F
	P"COMB.	P"COMB.	P"COMB.	P"COMB.	P"COMB.	P"COMB.
85 VERIN		2,89	2,18		3,44	2,64
90 VILLAR DE SANTOS		2,89	2,18		3,44	2,64
33 ASTURIAS						
1 VEGADEO						
74 VEGADEO		2,18	1,68		2,73	2,14
2 LUARCA						
TODOS LOS TERMINOS		2,18	1,68		2,73	2,14
4 GRADO						
TODOS LOS TERMINOS		2,18	1,68		2,73	2,14
6 GIJON						
TODOS LOS TERMINOS		2,18	1,68		2,73	2,14
7 OVIEDO						
TODOS LOS TERMINOS		3,02	2,24		3,57	2,70
9 LLANES						
TODOS LOS TERMINOS		2,18	1,68		2,73	2,14
35 LAS PALMAS						
1 GRAN CANARIA						
TODOS LOS TERMINOS	0,66	0,66	0,57	1,26	1,26	1,06
2 FUERTEVENTURA						
TODOS LOS TERMINOS	0,66	0,66	0,57	1,26	1,26	1,06
3 LANZAROTE						
TODOS LOS TERMINOS	0,66	0,66	0,57	1,26	1,26	1,06
36 PONTEVEDRA						
1 MONTAÑA						
15 CUNTIS		1,10	0,86		1,65	1,32
17 ESTRADA (LA)		1,10	0,86		1,65	1,32
52 SILLEDA		1,10	0,86		1,65	1,32
2 LITORAL						
2 BARRO		1,10	0,86		1,65	1,32
3 BAYONA		1,10	0,86		1,65	1,32
4 BUEU		1,10	0,86		1,65	1,32
5 CALDAS DE REYES		1,10	0,86		1,65	1,32
6 CAMBADOS		1,10	0,86		1,65	1,32
8 CANGAS		1,10	0,86		1,65	1,32
10 CATOIRA		1,10	0,86		1,65	1,32
21 GONDOMAR		1,10	0,86		1,65	1,32
22 GROVE (EL)		1,10	0,86		1,65	1,32
26 MARIN		1,10	0,86		1,65	1,32
27 MEANO		1,10	0,86		1,65	1,32
28 MEIS		1,10	0,86		1,65	1,32
29 MOAÑA		1,10	0,86		1,65	1,32
32 MORANA		1,10	0,86		1,65	1,32
33 MOS		1,10	0,86		1,65	1,32
35 NIGRAM		1,10	0,86		1,65	1,32
38 PONTEVEDRA		1,10	0,86		1,65	1,32
39 PORRIÑO		1,10	0,86		1,65	1,32
40 PORTAS		1,10	0,86		1,65	1,32
41 POYO		1,10	0,86		1,65	1,32
44 PUENTECECURES		1,10	0,86		1,65	1,32
45 REDONDELA		1,10	0,86		1,65	1,32
46 RIBADUMIA		1,10	0,86		1,65	1,32
51 SANGENJO		1,10	0,86		1,65	1,32
53 SOTOMAYOR		1,10	0,86		1,65	1,32
56 VALGA		1,10	0,86		1,65	1,32
57 VIGO		1,10	0,86		1,65	1,32
58 VILABOA		1,10	0,86		1,65	1,32
60 VILLAGARCIA DE AROSA		1,10	0,86		1,65	1,32
61 VILLANUEVA DE AROSA		1,10	0,86		1,65	1,32
3 INTERIOR						
7 CAMPO LAHEIRO		1,10	0,86		1,65	1,32
37 PAZOS DE BORBEN		1,10	0,86		1,65	1,32
4 MIÑO						
23 GUARDIA (LA)		1,10	0,86		1,65	1,32
30 MONDARIZ		1,68	1,28		2,23	1,74
31 MONDARIZ-BALNEARIO		1,68	1,28		2,23	1,74
34 NIEVES		1,68	1,28		2,23	1,74
36 OYA		1,10	0,86		1,65	1,32
42 PUENTEAREAS		1,68	1,28		2,23	1,74
48 ROSAL		1,10	0,86		1,65	1,32
49 SALCEDA DE CASELAS		1,68	1,28		2,23	1,74
50 SALVATIERRA DE MIÑO		1,68	1,28		2,23	1,74
54 TOMIÑO		1,68	1,28		2,23	1,74
55 TUY		1,68	1,28		2,23	1,74
38 STA. CRUZ TENERIFE						
1 NORTE DE TENERIFE						
10 BUENAVISTA DEL NORTE	1,25	1,25	1,06	2,73	2,73	2,26
15 GARACHICO	1,18	1,18	1,01	2,56	2,56	2,14
18 GUANAMA (LA)	0,76	0,76	0,66	1,55	1,55	1,29
22 ICOD DE LOS VINOS	0,76	0,76	0,66	1,55	1,55	1,29
23 LAGUNA (LA)	1,30	1,30	1,11	2,90	2,90	2,40
25 MATANZA DE ACENTEJO (LA)	0,93	0,93	0,82	1,97	1,97	1,65
26 OROTAVA (LA)	0,96	0,96	0,83	2,02	2,02	1,69
28 PUERTO DE LA CRUZ	0,96	0,96	0,83	2,02	2,02	1,69

AMBITO TERRITORIAL	(SIN GASTOS DE SALVAMENTO)			(CON GASTOS DE SALVAMENTO)		
	OPCION A	OPCION B	OPCION C	OPCION D	OPCION E	OPCION F
	P"COMB.	P"COMB.	P"COMB.	P"COMB.	P"COMB.	P"COMB.
31 REALEJOS (LOS)	0,93	0,93	0,82	1,97	1,97	1,65
34 SAN JUAN DE LA RAMBLA	0,80	0,80	0,70	1,65	1,65	1,38
39 SANTA URSULA	0,93	0,93	0,82	1,97	1,97	1,65
41 SAUZAL	0,93	0,93	0,82	1,97	1,97	1,65
42 SILOS (LOS)	1,18	1,18	1,01	2,56	2,56	2,14
43 TACORONTE	1,18	1,18	1,01	2,56	2,56	2,14
44 TANQUE	0,93	0,93	0,82	1,97	1,97	1,65
46 TEGUESTE	0,78	0,78	0,66	1,57	1,57	1,29
51 VICTORIA DE ACENTEJO (LA)	0,93	0,93	0,82	1,97	1,97	1,65
2 SUR DE TENERIFE						
1 ADEJE	0,93	0,93	0,82	1,97	1,97	1,65
4 ARAFO	1,26	1,26	1,07	2,78	2,78	2,31
5 ARICO	1,55	1,55	1,29	3,49	3,49	2,87
6 ARONA	0,62	0,62	0,55	1,21	1,21	1,01
11 CANDELARIA	1,26	1,26	1,07	2,78	2,78	2,31
12 FASNIA	0,85	0,85	0,72	1,74	1,74	1,43
17 GRANADILLA DE ABONA	0,89	0,89	0,76	1,85	1,85	1,52
19 GUIA DE ISORA	0,96	0,96	0,83	2,04	2,04	1,72
20 GUIMAR	1,73	1,73	1,45	3,94	3,94	3,24
32 ROSARIO (EL)	1,73	1,73	1,45	3,94	3,94	3,24
35 SAN MIGUEL	0,68	0,68	0,59	1,31	1,31	1,09
38 SANTA CRUZ DE TENERIFE	0,93	0,93	0,82	1,97	1,97	1,65
40 SANTIAGO DEL TEIDE	1,80	1,80	1,50	4,11	4,11	3,38
52 VILAFLOR	0,89	0,89	0,76	1,85	1,85	1,52
3 ISLA DE LA PALMA						
7 BARLOVENTO	1,58	1,58	1,32	3,55	3,55	2,94
8 BREÑA ALTA	1,82	1,82	1,53	4,19	4,19	3,44
9 BREÑA BAJA	1,82	1,82	1,53	4,19	4,19	3,44
14 FUENCALIENTE DE LA PALMA	0,93	0,93	0,82	1,97	1,97	1,65
16 GARAFIA	0,93	0,93	0,82	1,97	1,97	1,65
24 LLANOS DE ARIDANE (LOS)	1,09	1,09	0,94	2,36	2,36	1,97
27 PASO (EL)	1,30	1,30	1,10	2,87	2,87	2,36
29 PUNTAGORDA	0,99	0,99	0,86	2,11	2,11	1,77
30 PUNTALLANA	1,09	1,09	0,94	2,36	2,36	1,97
33 SAN ANDRES Y SAUCES	0,93	0,93	0,82	1,97	1,97	1,65
37 SANTA CRUZ DE LA PALMA	1,38	1,38	1,18	3,07	3,07	2,53
45 TAZACORTE	0,93	0,93	0,82	1,97	1,97	1,65
47 TIJARAFE	0,99	0,99	0,86	2,11	2,11	1,77
53 VILLA DE MAZO	1,82	1,82	1,53	4,19	4,19	3,44
4 ISLA DE LA GOMERA						
2 AGULO	5,15	5,15	4,23	12,49	12,49	10,17
3 ALAJERO	2,20	2,20	1,83	5,14	5,14	4,21
21 HERMIGUA	1,38	1,38	1,18	3,07	3,07	2,53
36 SAN SEBASTIAN DE LA GOMERA	0,70	0,70	0,60	1,38	1,38	1,16
49 VALLE GRAN REY	0,70	0,70	0,60	1,38	1,38	1,16
50 VALLEHERMOSO	3,90	3,90	3,21	9,34	9,34	7,63
5 ISLA DE HIERRO						
13 FRONTERA	5,01	5,01	4,11	12,15	12,15	9,90
48 VALVERDE	5,01	5,01	4,11	12,15	12,15	9,90
39 CANTABRIA						
1 COSTERA						
TODOS LOS TERMINOS		1,77	1,34		2,32	1,80
4 PAS-IGUÑA						
25 CORRALES DE BUELNA (LOS)		1,77	1,34		2,32	1,80
69 SAN FELICES DE BUELNA		1,77	1,34		2,32	1,80
78 SANTIURDE DE TORANZO		1,77	1,34		2,32	1,80
41 SEVILLA						
1 LA SIERRA NORTE						
45 GERENA	2,01	1,38	1,07	2,47	1,84	1,45
2 LA VEGA						
5 ALCALA DEL RIO	2,51	1,61	1,26	2,97	2,07	1,64
7 ALGABA (LA)	2,51	1,61	1,26	2,97	2,07	1,64
18 BRENES	2,46	1,49	1,19	2,92	1,95	1,57
21 CAMAS	2,34	1,61	1,19	2,80	2,07	1,57
23 CANTILLANA	2,46	1,49	1,19	2,92	1,95	1,57
34 CORIA DEL RIO	2,34	1,49	1,15	2,80	1,95	1,53
38 DOS HERMANAS	2,34	1,49	1,15	2,80	1,95	1,53
44 GELVES	2,40	1,49	1,15	2,86	1,95	1,53
55 LORA DEL RIO	2,46	1,49	1,19	2,92	1,95	1,57
69 PALACIOS (LOS) Y VILLAFRANCA	2,96	1,95	1,43	3,42	2,41	1,81
70 PALOMARES DEL RIO	2,40	1,49	1,15	2,86	1,95	1,53
81 RINCONADA (LA)	2,51	1,61	1,26	2,97	2,07	1,64
86 SAN JUAN DE AZNALFARACHE	2,40	1,49	1,15	2,86	1,95	1,53
89 SANTIPONCE	2,58	1,61	1,19	3,04	2,07	1,57
91 SEVILLA	2,51	1,61	1,26	2,97	2,07	1,64
101 VILLAVERDE DEL RIO	2,46	1,49	1,19	2,92	1,95	1,57
3 EL ALJARAFE						
3 ALBAIDA DE ALJARAFE	2,01	1,38	1,07	2,47	1,84	1,45
10 ALMENSILLA	1,89	1,38	1,07	2,35	1,84	1,45
15 BENACAZON	2,01	1,38	1,07	2,47	1,84	1,45
16 BOLLULLOS DE LA MITACION	2,05	1,38	1,07	2,51	1,84	1,45
17 BORMUJOS	2,01	1,38	1,07	2,47	1,84	1,45
25 CARRION DE LOS CESPEDES	2,06	1,38	1,07	2,52	1,84	1,45
28 CASTILLEJA DE GUZMAN	2,01	1,38	1,07	2,47	1,84	1,45
29 CASTILLEJA DE LA CUESTA	2,01	1,38	1,07	2,47	1,84	1,45
30 CASTILLEJA DEL CAMPO	2,06	1,38	1,07	2,52	1,84	1,45
40 ESPARTINAS	2,01	1,38	1,07	2,47	1,84	1,45
47 GINES	2,01	1,38	1,07	2,47	1,84	1,45

AMBITO TERRITORIAL	(SIN GASTOS DE SALVAMENTO)			(CON GASTOS DE SALVAMENTO)		
	OPCION A	OPCION B	OPCION C	OPCION D	OPCION E	OPCION F
	P"COMB.	P"COMB.	P"COMB.	P"COMB.	P"COMB.	P"COMB.
51 HUEVAR	2,06	1,38	1,07	2,52	1,84	1,45
59 MAIRENA DE ALJARAFE	2,01	1,38	1,07	2,47	1,84	1,45
67 OLIVARES	2,01	1,38	1,07	2,47	1,84	1,45
75 PILAS	2,06	1,38	1,07	2,52	1,84	1,45
85 SALTERAS	2,01	1,38	1,07	2,47	1,84	1,45
87 SANLUCAR LA MAYOR	2,06	1,38	1,07	2,52	1,84	1,45
93 TOMARES	2,01	1,38	1,07	2,47	1,84	1,45
94 UMBRETE	2,01	1,38	1,07	2,47	1,84	1,45
96 VALENCINA DE LA CONCEPCION	2,01	1,38	1,07	2,47	1,84	1,45
98 VILLANUEVA DEL ARISCAL	2,01	1,38	1,07	2,47	1,84	1,45
4 LAS MARISMAS						
12 AZNALCAZAR	1,88	1,38	1,07	2,34	1,84	1,45
79 PUEBLA DEL RIO (LA)	2,05	1,38	1,07	2,51	1,84	1,45
97 VILLAMANRIQUE DE LA CONDESA	1,95	1,38	1,07	2,41	1,84	1,45
902 VILAFRANCO DEL GUADALQUIVIR	2,05	1,38	1,07	2,51	1,84	1,45
5 LA CAMPIÑA						
4 ALCALA DE GUADAIRA	2,90	2,06	1,55	3,36	2,52	1,93
11 ARAHAL (EL)	3,28	2,18	1,65	3,74	2,64	2,03
20 CABEZAS DE SAN JUAN (LAS)	3,19	2,40	1,89	3,65	2,86	2,27
22 CAMPANA (LA)	2,46	1,49	1,19	2,92	1,95	1,57
24 CARMONA	2,46	1,49	1,19	2,92	1,95	1,57
39 ECIJA	2,46	1,49	1,19	2,92	1,95	1,57
42 FUENTES DE ANDALUCIA	2,73	1,84	1,43	3,19	2,30	1,81
52 LANTEJUELA (LA)	2,78	1,96	1,48	3,24	2,42	1,86
53 LEBRIJA	3,09	2,30	1,72	3,55	2,76	2,10
58 MAIRENA DEL ALCOR	2,78	2,18	1,55	3,24	2,64	1,93
60 MARCHENA	3,07	2,30	1,72	3,53	2,76	2,10
68 OSUNA	2,96	2,06	1,55	3,42	2,52	1,93
71 PARADAS	2,75	1,96	1,43	3,21	2,42	1,81
95 UTRERA	3,35	2,18	1,72	3,81	2,64	2,10
102 VISO DEL ALCOR (EL)	2,68	1,96	1,43	3,14	2,42	1,81
903 CUERVO (EL)	3,09	2,30	1,72	3,55	2,76	2,10
6 LA SIERRA SUR						
64 MONTELLANO	2,46	1,49	1,19	2,92	1,95	1,57
7 DE ESTEPA						
54 LORA DE ESTEPA	2,46	1,49	1,19	2,92	1,95	1,57
61 MARINALEDA	2,46	1,49	1,19	2,92	1,95	1,57
43 TARRAGONA						
3 BAIX EBRE						
4 ALCANAR	3,09	2,42	2,02	4,46	3,79	3,12
6 ALDOVER	2,75	2,13	1,79	3,91	3,29	2,72
8 ALFARA DE CARLES	4,47	3,46	2,84	6,41	5,40	4,42
13 L'AMETLLA DE MAR	3,48	2,81	2,30	5,42	4,75	3,88
14 AMPOSTA	3,48	2,81	2,30	5,42	4,75	3,88
25 BENIFALLET	2,75	2,13	1,79	3,91	3,29	2,72
44 SENIA SENIA	4,21	3,20	2,65	5,76	4,75	3,91
52 XERTA	2,75	2,13	1,79	3,91	3,29	2,72
62 FREGINALS	4,03	3,18	2,59	5,97	5,12	4,17
63 GALERA (LA)	4,21	3,20	2,65	5,76	4,75	3,91
68 GODALL	4,21	3,20	2,65	5,76	4,75	3,91
77 MAS DE BARBERANS	4,47	3,46	2,84	6,41	5,40	4,42
78 MASDENVERGE	4,03	3,18	2,59	5,97	5,12	4,17
102 PAULS	4,47	3,46	2,84	6,41	5,40	4,42
104 PERELLO EL	3,48	2,81	2,30	5,42	4,75	3,88
133 ROQUETES	3,27	2,65	2,19	5,21	4,59	3,77
136 SANT CARLES DE LA RAPITA	3,09	2,42	2,02	4,46	3,79	3,12
138 SANTA BARBARA	4,03	3,18	2,59	5,97	5,12	4,17
149 TIVENYS	2,75	2,13	1,79	3,91	3,29	2,72
155 TORTOSA	3,27	2,65	2,19	5,21	4,59	3,77
156 ULLDECONA	4,21	3,20	2,65	5,76	4,75	3,91
179 L'ALDEA	3,48	2,81	2,30	5,42	4,75	3,88
180 CAMARLES	3,48	2,81	2,30	5,42	4,75	3,88
181 DELTEBRE	3,48	2,81	2,30	5,42	4,75	3,88
182 SANT JAUME D'ENVEJA	3,48	2,81	2,30	5,42	4,75	3,88
7 CAMP DE TARRAGONA						
3 L'ALBIOL	3,37	2,52	2,07	4,33	3,48	2,87
7 L'ALEIXAR	3,75	2,84	2,32	4,71	3,80	3,12
9 ALFORJA	4,82	3,87	2,74	5,78	4,83	3,54
11 ALMOSTER	2,87	2,52	2,32	3,83	3,48	3,12
12 ALTAFULLA	2,82	2,15	1,78	3,78	3,11	2,58
17 L'ARGENTERA	4,21	3,08	2,43	5,17	4,04	3,23
31 BORGES DEL CAMP, LES	4,94	3,92	3,23	5,90	4,88	4,03
33 BOTARELL	4,82	3,69	2,80	5,78	4,65	3,60
38 CAMBRILS	2,82	2,15	1,78	3,78	3,11	2,58
42 CASTELLVELL DEL CAMP	2,82	2,16	1,78	3,78	3,12	2,58
43 CATLLAR, EL	2,82	2,15	1,78	3,78	3,11	2,58
45 COLLDEJOU	2,97	2,52	1,78	3,93	3,48	2,58
47 CONSTANTI	2,99	2,52	1,81	3,95	3,48	2,61
53 DUESAIGUES	4,70	3,92	3,23	5,66	4,88	4,03
66 GARIDELLS, ELS	3,37	2,52	2,07	4,33	3,48	2,87
81 MASPUJOLS	4,18	2,90	2,36	5,14	3,86	3,16
88 MONTBIO DEL CAMP	3,80	2,80	2,38	4,76	3,76	3,18
92 MONT-ROIG DEL CAMP	2,82	2,15	1,78	3,78	3,11	2,58
95 MORELL, EL	3,37	2,52	2,07	4,33	3,48	2,87
97 LA NOU DE GAIA	2,82	2,15	1,78	3,78	3,11	2,58
100 PALLARESOS, ELS	3,31	4,04	1,92	4,27	5,00	2,72
103 PERAFORT	3,37	4,30	2,04	4,33	5,26	2,84
109 POBLA DE MAFUMET, LA	3,31	4,04	1,99	4,27	5,00	2,79
111 POBLA DE MONTORNES, LA	2,82	2,52	2,07	3,78	3,48	2,87

AMBITO TERRITORIAL	(SIN GASTOS DE SALVAMENTO)			(CON GASTOS DE SALVAMENTO)		
	OPCION A	OPCION B	OPCION C	OPCION D	OPCION E	OPCION F
	P"COMB.	P"COMB.	P"COMB.	P"COMB.	P"COMB.	P"COMB.
118 PRATDIP	2,97	2,52	2,07	3,93	3,48	2,87
122 RENAU	3,37	2,52	2,07	4,33	3,48	2,87
123 REUS	2,82	2,15	1,78	3,78	3,11	2,58
126 RIERA DE GAIA, LA	2,82	2,15	1,78	3,78	3,11	2,58
127 RIUDECANYES	4,65	3,69	3,06	5,61	4,65	3,86
128 RIUDECOLS	4,53	3,56	2,80	5,49	4,52	3,60
129 RIUDOMS	3,10	2,52	2,07	4,06	3,48	2,87
135 SALONO	3,37	2,52	2,07	4,33	3,48	2,87
144 SECUITA (LA)	3,37	2,52	2,07	4,33	3,48	2,87
145 SELVA DEL CAMP, LA	3,37	2,52	2,07	4,33	3,48	2,87
148 TARRAGONA	2,82	2,15	1,78	3,78	3,11	2,58
153 TORREDEMBARRA	2,82	2,15	1,78	3,78	3,11	2,58
162 VANDELLOS	2,82	2,15	1,73	3,78	3,11	2,53
164 VESPELLA	2,82	2,15	1,78	3,78	3,11	2,58
166 VILALLONGA DEL CAMP	3,37	2,52	2,07	4,33	3,48	2,87
167 VILANOVA D'ESCORNALBOU	3,63	2,80	2,32	4,59	3,76	3,12
169 VILAPLANA	4,05	2,90	2,32	5,01	3,86	3,12
171 VILA-SECA I SALOU	2,61	1,99	1,67	3,57	2,95	2,47
178 VINYOLS I ELS ARCS	2,82	2,15	1,78	3,78	3,11	2,58
8 BAIX PENEDES						
TODOS LOS TERMINOS	3,37	2,52	2,07	4,33	3,48	2,87
44 TERUEL						
3 BAJO ARAGON						
TODOS LOS TERMINOS		2,18	1,80		2,73	2,26
46 VALENCIA						
3 CAMPOS DE LIRIA						
51 BENAGUACIL	3,41	2,48	2,05	4,17	3,24	2,65
67 BENISANO	3,41	2,48	2,05	4,17	3,24	2,65
70 BETERA	3,41	2,48	2,05	4,17	3,24	2,65
89 CASINOS	3,96	2,86	2,34	4,72	3,62	2,94
147 LIRIA	3,41	2,48	2,05	4,17	3,24	2,65
182 OLOCAU	3,96	2,86	2,34	4,72	3,62	2,94
191 PEDRALBA	3,96	2,86	2,34	4,72	3,62	2,94
202 PUEBLA DE VALLBONA	3,96	2,86	2,34	4,72	3,62	2,94
214 RIBARROJA DEL TURIA	5,21	3,66	2,59	5,97	4,42	3,19
256 VILLAMARCHANTE	5,21	3,66	2,59	5,97	4,42	3,19
264 LORIGUILLA NUEVO (COLONIZ.)	5,21	3,66	2,59	5,97	4,42	3,19
5 HOYA DE BUÑOL						
12 ALBORACHE	5,21	3,66	2,59	5,97	4,42	3,19
26 ALFARP	3,00	2,22	1,84	3,76	2,98	2,44
77 BUÑOL	5,21	3,66	2,59	5,97	4,42	3,19
93 CATADAU	3,00	2,22	1,84	3,76	2,98	2,44
109 CHESTE	3,41	2,48	2,05	4,17	3,24	2,65
111 CHIVA	5,21	3,66	2,59	5,97	4,42	3,19
136 GODELLETA	3,41	2,48	2,05	4,17	3,24	2,65
156 LLOMBAY	2,49	1,89	1,56	3,25	2,65	2,16
158 MACASTRE	5,21	3,66	2,59	5,97	4,42	3,19
172 MONSERRAT	3,96	2,86	2,34	4,72	3,62	2,94
176 MONTROY	2,49	1,89	1,56	3,25	2,65	2,16
212 REAL DE MONTROY	3,00	2,22	1,84	3,76	2,98	2,44
248 TURIS	3,00	2,22	1,84	3,76	2,98	2,44
261 YATOVA	5,21	3,66	2,59	5,97	4,42	3,19
6 SAGUNTO						
10 ALBALAT DE TARONCHERS	2,28	1,68	1,39	2,71	2,11	1,74
24 ALFARA DE ALGIMIA	2,28	1,68	1,39	2,71	2,11	1,74
28 ALGAR DE PALANCIA	2,79	2,01	1,67	3,22	2,44	2,02
30 ALGIMIA DE ALFARA	2,79	2,01	1,67	3,22	2,44	2,02
52 BENAVIDES	2,10	1,54	1,32	2,53	1,97	1,67
58 BENIFAIRO DE LES VALLS	2,28	1,68	1,39	2,71	2,11	1,74
82 CANET DE BERENGUER	3,20	2,27	1,88	3,63	2,70	2,23
101 CUART DE LES VALLS	2,10	1,54	1,32	2,53	1,97	1,67
103 CUARTELL	2,10	1,54	1,32	2,53	1,97	1,67
120 ESTIVELLA	2,79	2,01	1,67	3,22	2,44	2,02
122 FAURA	2,10	1,54	1,32	2,53	1,97	1,67
134 GILET	2,28	1,68	1,39	2,71	2,11	1,74
163 MASALFASAR	2,28	1,68	1,39	2,71	2,11	1,74
164 MASAMAGRELL	2,28	1,68	1,39	2,71	2,11	1,74
177 MUSEROS	2,79	2,01	1,67	3,22	2,44	2,02
178 NAQUERA	2,79	2,01	1,67	3,22	2,44	2,02
192 PETRES	2,10	1,54	1,32	2,53	1,97	1,67
199 PUEBLA DE FARNALS	2,28	1,68	1,39	2,71	2,11	1,74
204 PUIG	2,28	1,68	1,39	2,71	2,11	1,74
205 PUZOL	2,28	1,68	1,39	2,71	2,11	1,74
207 RAFELBUÑOL	2,28	1,68	1,39	2,71	2,11	1,74
220 SAGUNTO	2,28	1,68	1,39	2,71	2,11	1,74
224 SEGART	2,79	2,01	1,67	3,22	2,44	2,02
228 SERRA	3,20	2,27	1,88	3,63	2,70	2,23
245 TORRES-TORRES	3,20	2,27	1,88	3,63	2,70	2,23
7 HUERTA DE VALENCIA						
5 ALACUAS	3,20	2,27	1,88	3,63	2,70	2,23
7 ALBAL	3,20	2,27	1,88	3,63	2,70	2,23
9 ALBALAT DELS SORELLS	2,28	1,68	1,39	2,71	2,11	1,74
13 ALBORAYA	2,28	1,68	1,39	2,71	2,11	1,74
14 ALBUIXECH	2,28	1,68	1,39	2,71	2,11	1,74
15 ALCACER	3,20	2,27	1,88	3,63	2,70	2,23
21 ALDAYA	3,75	2,65	2,17	4,18	3,08	2,52
22 ALFAFAR	2,79	2,01	1,67	3,22	2,44	2,02

AMBITO TERRITORIAL	(SIN GASTOS DE SALVAMENTO)			(CON GASTOS DE SALVAMENTO)			
	OPCION A	OPCION B	OPCION C	OPCION D	OPCION E	OPCION F	
	P"COMB.	P"COMB.	P"COMB.	P"COMB.	P"COMB.	P"COMB.	
25	ALFARA DE PATRIARCA	2,79	2,01	1,67	3,22	2,44	2,02
32	ALMACERA	2,28	1,68	1,39	2,71	2,11	1,74
54	BENETUSER	2,79	2,01	1,67	3,22	2,44	2,02
65	BENIPARRELL	8,94	6,04	4,09	9,37	6,47	4,44
74	BONREPOS Y MIRAMBELL	2,28	1,68	1,39	2,71	2,11	1,74
78	BURJASOT	3,20	2,27	1,88	3,63	2,70	2,23
94	CATARROJA	2,79	2,01	1,67	3,22	2,44	2,02
102	CUART DE POBLET	5,00	3,45	2,42	5,43	3,88	2,77
110	CHIRIVELLA	2,79	2,01	1,67	3,22	2,44	2,02
116	ELIANA (LA)	5,00	3,45	2,42	5,43	3,88	2,77
117	EMPERADOR	2,28	1,68	1,39	2,71	2,11	1,74
126	FOYOS	2,79	2,01	1,67	3,22	2,44	2,02
135	GODELLA	3,20	2,27	1,88	3,63	2,70	2,23
152	LUGAR NUEVO DE LA CORONA	2,79	2,01	1,67	3,22	2,44	2,02
159	MANISES	5,00	3,45	2,42	5,43	3,88	2,77
165	MASANASA	2,79	2,01	1,67	3,22	2,44	2,02
166	MELIANA	2,28	1,68	1,39	2,71	2,11	1,74
169	MISLATA	3,20	2,27	1,88	3,63	2,70	2,23
171	MONCADA	3,20	2,27	1,88	3,63	2,70	2,23
186	PAIORTA	3,75	2,65	2,17	4,18	3,08	2,52
190	PATERNA	5,00	3,45	2,42	5,43	3,88	2,77
193	PICARNA	3,20	2,27	1,88	3,63	2,70	2,23
194	PICASENT	2,79	2,01	1,67	3,22	2,44	2,02
216	ROCAFORT	3,20	2,27	1,88	3,63	2,70	2,23
223	SEDAVI	2,79	2,01	1,67	3,22	2,44	2,02
230	SILLA	3,75	2,65	2,17	4,18	3,08	2,52
237	TABERNES BLANQUES	2,28	1,68	1,39	2,71	2,11	1,74
244	TORRENTE	3,75	2,65	2,17	4,18	3,08	2,52
250	VALENCIA	2,28	1,68	1,39	2,71	2,11	1,74
260	VINALESA	2,79	2,01	1,67	3,22	2,44	2,02
8	8 RIBERAS DEL JUCAR						
8	ALBALAT DE LA RIBERA	3,00	2,22	1,84	3,76	2,98	2,44
11	ALBERIQUE	3,96	2,86	2,34	4,72	3,62	2,94
16	ALCANTARA DE JUCAR	3,00	2,22	1,84	3,76	2,98	2,44
17	ALCIRA	3,41	2,48	2,05	4,17	3,24	2,65
19	ALCUDIA DE CARLET	5,21	3,66	2,59	5,97	4,42	3,19
29	ALGEMESI	3,41	2,48	2,05	4,17	3,24	2,65
31	ALGINET	3,41	2,48	2,05	4,17	3,24	2,65
35	ALMUSAFES	3,00	2,22	1,84	3,76	2,98	2,44
40	ANTELLA	3,00	2,22	1,84	3,76	2,98	2,44
53	BENEGIDA	3,00	2,22	1,84	3,76	2,98	2,44
60	BENIFAYO	3,41	2,48	2,05	4,17	3,24	2,65
63	BENIMODO	5,21	3,66	2,59	5,97	4,42	3,19
64	BENIMUSLEM	3,96	2,86	2,34	4,72	3,62	2,94
83	CARCAGENTE	3,41	2,48	2,05	4,17	3,24	2,65
84	CARCER	3,00	2,22	1,84	3,76	2,98	2,44
85	CARLET	5,21	3,66	2,59	5,97	4,42	3,19
98	CORBERA DE ALCIRA	3,00	2,22	1,84	3,76	2,98	2,44
100	COTES	3,00	2,22	1,84	3,76	2,98	2,44
105	CULLERA	2,49	1,89	1,56	3,25	2,65	2,16
123	FAVARETA	2,49	1,89	1,56	3,25	2,65	2,16
125	FORTALENY	3,00	2,22	1,84	3,76	2,98	2,44
130	GABARDA	3,00	2,22	1,84	3,76	2,98	2,44
139	GUADASUAR	3,96	2,86	2,34	4,72	3,62	2,94
155	LLAURI	3,00	2,22	1,84	3,76	2,98	2,44
162	MASALAVES	5,21	3,66	2,59	5,97	4,42	3,19
197	POLIÑA DE JUCAR	3,00	2,22	1,84	3,76	2,98	2,44
203	PUEBLA LARGA	3,96	2,86	2,34	4,72	3,62	2,94
215	RIOLA	3,00	2,22	1,84	3,76	2,98	2,44
222	SAN JUAN DE ENOVA	3,96	2,86	2,34	4,72	3,62	2,94
225	SELLENT	3,00	2,22	1,84	3,76	2,98	2,44
227	SENERA	3,96	2,86	2,34	4,72	3,62	2,94
233	SOLLANA	3,00	2,22	1,84	3,76	2,98	2,44
235	SUECA	2,49	1,89	1,56	3,25	2,65	2,16
236	SUMACARCEL	3,00	2,22	1,84	3,76	2,98	2,44
246	TOUS	3,00	2,22	1,84	3,76	2,98	2,44
257	VILLANUEVA DE CASTELLON	3,41	2,48	2,05	4,17	3,24	2,65
9	9 GANDIA						
2	ADOR	3,00	2,22	1,84	3,76	2,98	2,44
23	ALFAHUIR	2,49	1,89	1,56	3,25	2,65	2,16
33	ALMISERAT	3,96	2,86	2,34	4,72	3,62	2,94
34	ALMOINES	2,49	1,89	1,56	3,25	2,65	2,16
37	ALQUERIA DE LA CONDESA	2,49	1,89	1,56	3,25	2,65	2,16
46	BARIS	5,21	3,66	2,59	5,97	4,42	3,19
48	BELLREGUART	2,49	1,89	1,56	3,25	2,65	2,16
55	BENIARJO	3,00	2,22	1,84	3,76	2,98	2,44
59	BENIFAIRO DE VALLDIGNA	2,31	1,75	1,49	3,07	2,51	2,09
61	BENIFLA	3,00	2,22	1,84	3,76	2,98	2,44
66	BENIRREDRA	3,00	2,22	1,84	3,76	2,98	2,44
91	CASTELLONET	2,49	1,89	1,56	3,25	2,65	2,16
113	DAIMUZ	2,49	1,89	1,56	3,25	2,65	2,16
127	FUENTE ENCARROZ	2,49	1,89	1,56	3,25	2,65	2,16
131	GANDIA	3,00	2,22	1,84	3,76	2,98	2,44
140	GUARDAMAR	2,49	1,89	1,56	3,25	2,65	2,16
143	JARACO	2,31	1,75	1,49	3,07	2,51	2,09
146	JERESA	2,31	1,75	1,49	3,07	2,51	2,09
153	LUGAR NUEVO DE SAN JERONIMO	3,96	2,86	2,34	4,72	3,62	2,94
168	MIRAMAR	2,49	1,89	1,56	3,25	2,65	2,16
181	OLIVA	3,00	2,22	1,84	3,76	2,98	2,44
187	PALMA DE GANDIA	3,00	2,22	1,84	3,76	2,98	2,44
188	PALMERA	2,49	1,89	1,56	3,25	2,65	2,16

AMBITO TERRITORIAL	(SIN GASTOS DE SALVAMENTO)			(CON GASTOS DE SALVAMENTO)		
	OPCION A	OPCION B	OPCION C	OPCION D	OPCION E	OPCION F
	P"COMB.	P"COMB.	P"COMB.	P"COMB.	P"COMB.	P"COMB.
195 PILES	2,49	1,89	1,56	3,25	2,65	2,16
198 POTRIES	3,00	2,22	1,84	3,76	2,98	2,44
208 RAFELCOFER	3,00	2,22	1,84	3,76	2,98	2,44
211 REAL DE GANDIA	2,49	1,89	1,56	3,25	2,65	2,16
218 ROTOVA	3,00	2,22	1,84	3,76	2,98	2,44
231 SIMAT DE VALLDIGNA	2,49	1,89	1,56	3,25	2,65	2,16
238 TABERNES DE VALLDIGNA	2,31	1,75	1,49	3,07	2,51	2,09
255 VILLALONGA	2,49	1,89	1,56	3,25	2,65	2,16
11 ENGUERA Y LA CANAL						
39 ANNA	3,41	2,48	2,05	4,17	3,24	2,65
73 BOLBAITE	3,96	2,86	2,34	4,72	3,62	2,94
107 CHELLA	3,96	2,86	2,34	4,72	3,62	2,94
118 ENGUERA	5,21	3,66	2,59	5,97	4,42	3,19
121 ESTUBENY	3,00	2,22	1,84	3,76	2,98	2,44
179 NAVARRES	5,21	3,66	2,59	5,97	4,42	3,19
206 QUESA	5,21	3,66	2,59	5,97	4,42	3,19
12 LA COSTERA DE JATIVA						
20 ALCUDIA DE CRESPINS	5,21	3,66	2,59	5,97	4,42	3,19
45 BARCHETA	3,96	2,86	2,34	4,72	3,62	2,94
81 CANALS	3,96	2,86	2,34	4,72	3,62	2,94
96 CERDA	3,96	2,86	2,34	4,72	3,62	2,94
119 ENOVA	3,96	2,86	2,34	4,72	3,62	2,94
132 GENOVES	3,41	2,48	2,05	4,17	3,24	2,65
137 GRANJA DE LA COSTERA (LA)	3,96	2,86	2,34	4,72	3,62	2,94
145 JATIVA	3,96	2,86	2,34	4,72	3,62	2,94
151 LUGAR NUEVO DE FENOLLET	5,21	3,66	2,59	5,97	4,42	3,19
154 LLANERA DE RANES	3,96	2,86	2,34	4,72	3,62	2,94
157 LLOSA DE RANES	3,96	2,86	2,34	4,72	3,62	2,94
160 MANUEL	5,21	3,66	2,59	5,97	4,42	3,19
170 MOGENTE	5,21	3,66	2,59	5,97	4,42	3,19
174 MONTESA	5,21	3,66	2,59	5,97	4,42	3,19
180 NOVELE	3,41	2,48	2,05	4,17	3,24	2,65
209 RAFELGUARAF	5,21	3,66	2,59	5,97	4,42	3,19
217 ROTGLA Y CORBERA	3,96	2,86	2,34	4,72	3,62	2,94
243 TORRELLA	3,96	2,86	2,34	4,72	3,62	2,94
251 VALLADA	5,21	3,66	2,59	5,97	4,42	3,19
253 VALLES	3,96	2,86	2,34	4,72	3,62	2,94
13 VALLES DE ALBAIDA						
3 ADZANETA DE ALBAIDA	3,96	2,86	2,34	4,72	3,62	2,94
4 AGULLENT	3,41	2,48	2,05	4,17	3,24	2,65
6 ALBAIDA	5,21	3,66	2,59	5,97	4,42	3,19
27 ALFARRASI	9,15	6,25	4,26	9,91	7,01	4,86
42 AYELO DE MALFERIT	9,49	6,25	4,26	10,25	7,01	4,86
43 AYELO DE RUGAT	5,21	3,66	2,59	5,97	4,42	3,19
47 BELGIDA	5,21	3,66	2,59	5,97	4,42	3,19
49 BELLUS	9,15	6,25	4,26	9,91	7,01	4,86
56 BENIATJAR	9,15	6,25	4,26	9,91	7,01	4,86
57 BENICOLET	3,96	2,86	2,34	4,72	3,62	2,94
62 BENIGANIM	9,15	6,25	4,26	9,91	7,01	4,86
68 BENISODA	3,41	2,48	2,05	4,17	3,24	2,65
69 BENISUERA	9,15	6,25	4,26	9,91	7,01	4,86
75 BUFALI	5,21	3,66	2,59	5,97	4,42	3,19
86 CARRICOLA	3,41	2,48	2,05	4,17	3,24	2,65
90 CASTELLON DE RUGAT	5,21	3,66	2,59	5,97	4,42	3,19
104 CUATRETONDA	9,15	6,25	4,26	9,91	7,01	4,86
138 GUADASEQUIES	9,15	6,25	4,26	9,91	7,01	4,86
150 LUCHENTE	3,96	2,86	2,34	4,72	3,62	2,94
173 MONTABERNER	9,15	6,25	4,26	9,91	7,01	4,86
175 MONTICHELVO	5,21	3,66	2,59	5,97	4,42	3,19
183 OLLERIA	5,21	3,66	2,59	5,97	4,42	3,19
184 ONTENIENTE	5,21	3,66	2,59	5,97	4,42	3,19
185 OTOS	9,15	6,25	4,26	9,91	7,01	4,86
189 PALOMAR	5,21	3,66	2,59	5,97	4,42	3,19
196 PINET	3,96	2,86	2,34	4,72	3,62	2,94
200 PUEBLA DEL DUC	9,15	6,25	4,26	9,91	7,01	4,86
210 RAFOL DE SALEM	5,21	3,66	2,59	5,97	4,42	3,19
219 RUGAT	9,15	6,25	4,26	9,91	7,01	4,86
221 SALEM	9,15	6,25	4,26	9,91	7,01	4,86
226 SEMPERE	9,15	6,25	4,26	9,91	7,01	4,86
240 TERRATEIG	3,96	2,86	2,34	4,72	3,62	2,94
47 VALLADOLID						
2 CENTRO						
23 BOECILLO		3,56	2,88		4,11	3,34
52 CISTERNIGA		3,56	2,88		4,11	3,34
76 LAGUNA DE DUERO		3,56	2,88		4,11	3,34
161 SIMANCAS		3,56	2,88		4,11	3,34
175 TUDELA DE DUERO		3,56	2,88		4,11	3,34
186 VALLADOLID		3,56	2,88		4,11	3,34
3 SUR						
146 SAN MIGUEL DEL PINO		3,56	2,88		4,11	3,34
165 TORDESILLAS		3,56	2,88		4,11	3,34
218 VILLANUEVA DE DUERO		3,56	2,88		4,11	3,34
4 SURESTE						
7 ALDEANAYOR DE SAN MARTIN		3,56	2,88		4,11	3,34
48 VIZCAYA						
TODAS LAS COMARCAS		2,18	1,59		2,73	2,05

AMBITO TERRITORIAL	(SIN GASTOS DE SALVAMENTO)			(CON GASTOS DE SALVAMENTO)		
	OPCION A P"COHB.	OPCION B P"COHB.	OPCION C P"COHB.	OPCION D P"COHB.	OPCION E P"COHB.	OPCION F P"COHB.
50 ZARAGOZA						
1 EGEA DE LOS CABALLEROS						
95 EGEA DE LOS CABALLEROS		2,97	2,41		3,52	2,87
252 TAUSTE		2,97	2,41		3,52	2,87
2 BORJA						
TODOS LOS TERMINOS		2,97	2,41		3,52	2,87
3 CALATAYUD						
TODOS LOS TERMINOS		2,97	2,41		3,52	2,87
4 LA ALMUNIA DE DOÑA GODINA						
TODOS LOS TERMINOS		2,97	2,41		3,52	2,87
5 ZARAGOZA						
TODOS LOS TERMINOS		2,97	2,41		3,52	2,87
7 CASPE						
TODOS LOS TERMINOS		2,45	2,00		3,00	2,46

TARIFA DE PRIMAS COMERCIALES DE LOS SEGUROS :
TASAS POR CADA 100 PTAS. DE CAPITAL ASEGURADO
CULTIVOS PROTEGIDOS.- FLORES (GRUPO I)

PLAN - 1998

AMBITO TERRITORIAL	(SIN GASTOS DE SALVAMENTO)			(CON GASTOS DE SALVAMENTO)		
	OPCION A P"COHB.	OPCION B P"COHB.	OPCION C P"COHB.	OPCION D P"COHB.	OPCION E P"COHB.	OPCION F P"COHB.
03 ALICANTE						
1 VINALOPO						
2 AGOST	5,96	4,13	3,05	6,64	4,81	3,60
19 ASPE	5,96	4,13	3,05	6,64	4,81	3,60
88 MONFORTE DEL CID	5,96	4,13	3,05	6,64	4,81	3,60
93 NOVELDA	5,96	4,13	3,05	6,64	4,81	3,60
4 CENTRAL						
14 ALICANTE	4,15	3,01	2,94	4,83	3,69	3,49
50 CANPELLO	2,55	1,93	1,86	3,23	2,61	2,41
90 MUCHARIEL	3,14	2,31	2,24	3,82	2,99	2,79
119 SAN JUAN DE ALICANTE	2,47	1,88	1,81	3,15	2,56	2,36
122 SAN VICENTE DEL RASPEIG	3,26	2,39	2,32	3,94	3,07	2,87
139 VILLAJYOYOSA	2,55	1,93	1,86	3,23	2,61	2,41
5 MERIDIONAL						
5 ALBATERA	3,03	2,26	2,19	3,71	2,94	2,74
15 ALMORADI	3,66	2,67	2,60	4,34	3,35	3,15
25 BENFERRI	3,06	2,27	2,20	3,74	2,95	2,75
49 CALLOSA DE SEGURA	2,97	2,17	2,12	3,65	2,85	2,67
55 CATRAL	3,45	2,53	2,46	4,13	3,21	3,01
58 COX	2,97	2,17	2,12	3,65	2,85	2,67
59 CREVILLENTE	3,14	2,31	2,24	3,82	2,99	2,79
64 DOLORES	3,06	2,27	2,20	3,74	2,95	2,75
65 ELCHE	3,20	2,36	2,29	3,88	3,04	2,84
76 GUARDAMAR DEL SEGURA	1,25	1,07	1,00	1,93	1,75	1,55
99 ORIHUELA	2,90	2,17	2,10	3,58	2,85	2,65
118 SAN FULGENCIO	2,05	1,59	1,52	2,73	2,27	2,07
120 SAN MIGUEL DE SALINAS	1,64	1,32	1,25	2,32	2,00	1,80
121 SANTA POLA	1,93	1,51	1,44	2,61	2,19	1,99
133 TORREVIEJA	1,76	1,41	1,34	2,44	2,09	1,89
141 PILAR DE LA HORADADA	2,90	2,17	2,10	3,58	2,85	2,65
903 MONTESINOS, LOS	1,76	1,41	1,34	2,44	2,09	1,89
904 SAN ISIDRO	2,97	2,17	2,12	3,65	2,85	2,67
04 ALMERIA						
2 ALTO ALMAZORA						
6 ALBOX	5,77	3,94	2,87	6,20	4,37	3,25
17 ARBOLEAS	5,77	3,94	2,87	6,20	4,37	3,25
31 CANTORIA	5,77	3,94	2,87	6,20	4,37	3,25
70 ORIA	5,77	3,94	2,87	6,20	4,37	3,25
89 TABERNO	5,77	3,94	2,87	6,20	4,37	3,25
103 ZURGENA	5,77	3,94	2,87	6,20	4,37	3,25
3 BAJO ALMAZORA						
16 ANTAS	2,16	1,61	1,55	2,59	2,04	1,93
22 BEDAR	1,83	1,39	1,33	2,26	1,82	1,71
35 CUEVAS DE ALMAZORA	4,01	2,84	2,78	4,44	3,27	3,16
48 GALLARDOS (LOS)	1,52	1,18	1,12	1,95	1,61	1,50
53 HUERCAL-OVERA	5,77	3,94	2,87	6,20	4,37	3,25
64 NOJACAR	1,83	1,39	1,33	2,26	1,82	1,71
75 PULPI	2,62	1,91	1,85	3,05	2,34	2,23
93 TURRE	3,04	2,19	2,13	3,47	2,62	2,51
100 VERA	1,57	1,22	1,16	2,00	1,65	1,54
6 ALTO ANDARAX						
11 ALHAMA DE ALMERIA	1,65	1,38	1,31	2,31	1,93	1,74
28 BENTARIQUE	1,65	1,38	1,31	2,31	1,93	1,74

AMBITO TERRITORIAL	(SIN GASTOS DE SALVAHENTO)			(CON GASTOS DE SALVAHENTO)		
	OPCION A	OPCION B	OPCION C	OPCION D	OPCION E	OPCION F
	P"COMB.	P"COMB.	P"COMB.	P"COMB.	P"COMB.	P"COMB.
7 CAMPO DALIAS						
3 ADRA	1,13	0,96	0,89	1,68	1,51	1,32
29 BERJA	2,40	1,80	1,73	2,95	2,35	2,16
38 DALIAS	2,65	1,98	1,91	3,20	2,53	2,34
41 ENIX	2,18	1,66	1,59	2,73	2,21	2,02
79 ROQUETAS DE MAR	1,13	0,96	0,89	1,68	1,51	1,32
102 VICAR	1,13	0,96	0,89	1,68	1,51	1,32
104 EL EJIDO	1,13	1,05	0,89	1,68	1,60	1,32
105 LA MOJONERA	1,13	0,96	0,89	1,68	1,51	1,32
8 CAMPO NIJAR Y BAJO ANDARA						
13 ALMERIA	2,40	1,82	1,74	3,03	2,45	2,26
24 BENAHADUX	1,82	1,44	1,36	2,45	2,07	1,88
32 CARBOMERAS	1,69	1,35	1,27	2,32	1,98	1,79
47 GADOR	1,95	1,53	1,45	2,58	2,16	1,97
52 HUERCAL DE ALMERIA	1,01	0,89	0,81	1,64	1,52	1,33
66 NIJAR	2,04	1,58	1,50	2,67	2,21	2,02
74 PECHINA	2,79	2,08	2,00	3,42	2,71	2,52
78 RIOJA	3,04	2,25	2,17	3,67	2,88	2,69
81 SANTA FE DE MONDUJAR	1,82	1,44	1,36	2,45	2,07	1,88
101 VIATOR	1,62	1,30	1,22	2,25	1,93	1,74
08 BARCELONA						
7 MARESME						
3 ALELLA	6,27	4,33	4,30	6,76	4,82	4,71
6 ARENYS DE MAR	5,92	4,08	4,05	6,41	4,57	4,46
7 ARENYS DE MUNT	7,20	4,95	4,92	7,69	5,44	5,33
9 ARGENTONA	7,07	4,87	4,84	7,56	5,36	5,25
15 BADALONA	5,27	3,66	3,63	5,76	4,15	4,04
29 CABRERA DE MAR	4,62	3,23	3,20	5,11	3,72	3,61
30 CABRILS	6,27	4,33	4,30	6,76	4,82	4,71
32 CALDES D'ESTRAC	5,26	3,65	3,62	5,75	4,14	4,03
35 CALELLA	4,13	2,91	2,88	4,62	3,40	3,29
40 CANET DE MAR	6,23	4,30	4,27	6,72	4,79	4,68
110 MALGRAT DE MAR	4,78	3,33	3,30	5,27	3,82	3,71
118 MASNOU EL	5,92	4,08	4,05	6,41	4,57	4,46
121 NATARO	5,10	3,54	3,51	5,59	4,03	3,92
126 MONTGAT	5,27	3,66	3,63	5,76	4,15	4,04
155 PALAFOLLS	4,78	3,33	3,30	5,27	3,82	3,71
163 PINEDA DE MAR	4,13	2,91	2,88	4,62	3,40	3,29
172 PREMIA DE MAR	5,27	3,66	3,63	5,76	4,15	4,04
193 SANT ISCLE DE VALLALTA	7,20	4,95	4,92	7,69	5,44	5,33
194 SANT ADRIA DE BESOS	3,57	2,55	2,52	4,06	3,04	2,93
197 SANT ANDREU DE LLAVANERES	6,14	4,22	4,19	6,63	4,71	4,60
214 VILASSAR DE DALI	6,90	4,75	4,72	7,39	5,24	5,13
219 VILASSAR DE MAR	5,27	3,66	3,63	5,76	4,15	4,04
230 PREMIA DE DALI	6,27	4,33	4,30	6,76	4,82	4,71
235 SANT POL DE MAR	4,78	3,33	3,30	5,27	3,82	3,71
245 SANTA COLONA DE GRAMANET	4,95	3,44	3,41	5,44	3,93	3,82
261 SANTA SUSANNA	4,45	3,11	3,08	4,94	3,60	3,49
264 SAN VICENTE DE MONT-ALT	6,58	4,54	4,51	7,07	5,03	4,92
281 TEIA	6,27	4,33	4,30	6,76	4,82	4,71
282 TIANA	6,27	4,33	4,30	6,76	4,82	4,71
10 BAIX LLOBREGAT						
89 GAVA	6,89	4,74	4,71	7,38	5,23	5,12
169 PRAT DE LLOBREGAT EL	4,45	3,11	3,08	4,94	3,60	3,49
200 SANT BOI DE LLOBREGAT	5,17	3,60	3,57	5,66	4,09	3,98
301 VILADECANS	6,22	4,30	4,27	6,71	4,79	4,68
11 CADIZ						
1 CAMPIÑA DE CADIZ						
3 ALGAR	4,19	2,92	2,16	4,68	3,41	2,56
6 ARCOS DE LA FRONTERA	4,19	2,92	2,16	4,68	3,41	2,56
10 BORNOS	4,42	2,92	2,16	4,91	3,41	2,56
20 JEREZ DE LA FRONTERA	4,42	2,92	2,16	4,91	3,41	2,56
27 PUERTO DE STA MARIA (EL)	2,17	2,21	1,90	2,66	2,70	2,30
37 TREBUJENA	4,10	2,71	2,07	4,59	3,20	2,47
41 VILLAMARTIN	4,19	2,92	2,16	4,68	3,41	2,56
2 COSTA NOROESTE DE CADIZ						
14 CONIL	3,73	2,57	2,09	4,77	3,61	2,91
15 CHICLANA DE LA FRONTERA	3,98	2,82	2,23	5,02	3,86	3,05
16 CHIPIONA	3,98	2,57	2,09	5,02	3,61	2,91
30 ROTA	2,82	2,08	1,66	3,86	3,12	2,68
32 SANLUCAR DE BARRAMEDA	4,46	3,07	2,36	5,50	4,11	3,18
3 SIERRA DE CADIZ						
5 ALGODONALES	7,71	4,99	4,05	8,20	5,48	4,45
26 PRADO DEL REY	4,90	3,15	2,51	5,39	3,64	2,91
4 DE LA JANDA						
1 ALCALA DE LOS GAZULES	4,10	3,04	2,36	5,14	4,08	3,18
7 BARBATE DE FRANCO	3,05	2,07	1,86	4,09	3,11	2,68
23 MEDINA-SIDONIA	3,49	2,79	2,21	4,53	3,83	3,03
28 PUERTO REAL	3,66	3,18	2,47	4,70	4,22	3,29
39 VEJER DE LA FRONTERA	3,49	2,57	2,09	4,53	3,61	2,91
901 BENALUP	3,49	2,79	2,21	4,53	3,83	3,03
5 CAMPO DE GIBRALTAR						
4 ALGECIRAS	2,07	1,97	1,74	3,11	3,01	2,56
8 BARRIOS (LOS)	3,62	2,79	2,21	4,66	3,83	3,03
13 CASTELLAR DE LA FRONTERA	3,05	2,32	1,95	4,09	3,36	2,77
21 JIHENA DE LA FRONTERA	3,05	2,32	1,95	4,09	3,36	2,77
22 LINEA (LA)	2,07	1,97	1,74	3,11	3,01	2,56

AMBITO TERRITORIAL	(SIN GASTOS DE SALVAMENTO)			(CON GASTOS DE SALVAMENTO)		
	OPCION A	OPCION B	OPCION C	OPCION D	OPCION E	OPCION F
	P"COMB.	P"COMB.	P"COMB.	P"COMB.	P"COMB.	P"COMB.
33 SAN ROQUE	2,07	1,97	1,74	3,11	3,01	2,56
35 TARIFA	2,07	1,97	1,74	3,11	3,01	2,56
12 CASTELLON						
2 BAJO MAESTRIZGO						
44 CERVERA DEL MAESTRE	13,37	9,06	7,28	14,31	10,00	8,04
101 SAN RAFAEL DEL RIO	5,82	4,10	3,32	6,76	5,04	4,08
121 TRAIQUERA	5,82	4,10	3,32	6,76	5,04	4,08
3 LLANOS CENTRALES						
29 BENLLOCH	7,50	5,22	4,21	8,44	6,16	4,97
49 COSTUR	13,37	9,06	7,28	14,31	10,00	8,04
94 PUEBLA-TORNESA	7,50	5,22	4,21	8,44	6,16	4,97
120 TORRE DE ENDOMENECH	7,50	5,22	4,21	8,44	6,16	4,97
4 PEÑAGOLOSA						
5 ALCORA	7,50	5,22	4,21	8,44	6,16	4,97
60 FIGUEROLES	13,37	9,06	7,28	14,31	10,00	8,04
5 LITORAL NORTE						
4 ALCALA DE CHIVERT	4,13	3,02	2,43	5,07	3,96	3,19
27 BENICARLO	4,13	3,02	2,43	5,07	3,96	3,19
34 CALIG	5,06	3,62	2,93	6,00	4,56	3,69
89 PEÑISCOLA	4,13	3,02	2,43	5,07	3,96	3,19
99 SAN JORGE	5,06	3,62	2,93	6,00	4,56	3,69
102 SANTA MAGDALENA DE PULPIS	5,06	3,62	2,93	6,00	4,56	3,69
138 VINAROS	4,13	3,02	2,43	5,07	3,96	3,19
6 LA PLANA						
7 ALFONDEGUILLA	4,13	3,02	2,43	5,07	3,96	3,19
9 ALMAZORA	5,06	3,62	2,93	6,00	4,56	3,69
11 ALMENARA	4,13	3,02	2,43	5,07	3,96	3,19
15 ARGELITA	4,13	3,02	2,43	5,07	3,96	3,19
16 ARTANA	4,13	3,02	2,43	5,07	3,96	3,19
21 BECHI	4,13	3,02	2,43	5,07	3,96	3,19
28 BENICASIM	4,13	3,02	2,43	5,07	3,96	3,19
31 BORRIOL	7,50	5,22	4,21	8,44	6,16	4,97
32 BURRIANA	5,06	3,62	2,93	6,00	4,56	3,69
33 CABANES	4,13	3,02	2,43	5,07	3,96	3,19
40 CASTELLON DE LA PLANA	5,06	3,62	2,93	6,00	4,56	3,69
53 CHILCHES	5,82	4,10	3,32	6,76	5,04	4,08
58 ESPADILLA	4,13	3,02	2,43	5,07	3,96	3,19
59 FANZARA	4,13	3,02	2,43	5,07	3,96	3,19
74 LLÒSA (LA)	5,06	3,62	2,93	6,00	4,56	3,69
77 MONCOFAR	5,82	4,10	3,32	6,76	5,04	4,08
82 NULES	5,06	3,62	2,93	6,00	4,56	3,69
84 ONDA	4,13	3,02	2,43	5,07	3,96	3,19
85 OROPESA	4,13	3,02	2,43	5,07	3,96	3,19
95 RIBESALBES	4,13	3,02	2,43	5,07	3,96	3,19
109 TALES	4,13	3,02	2,43	5,07	3,96	3,19
113 TOGA	4,13	3,02	2,43	5,07	3,96	3,19
117 TORREBLANCA	4,13	3,02	2,43	5,07	3,96	3,19
123 VALLAT	4,13	3,02	2,43	5,07	3,96	3,19
126 VALL DE UXO	4,13	3,02	2,43	5,07	3,96	3,19
135 VILLARREAL DE LOS INFANTES	4,13	3,02	2,43	5,07	3,96	3,19
136 VILLAVIEJA	4,13	3,02	2,43	5,07	3,96	3,19
143 ALQUERIAS	4,13	3,02	2,43	5,07	3,96	3,19
7 PALANCIA						
2 AHIN	7,50	5,22	4,21	8,44	6,16	4,97
6 ALCUDIA DE VEO	4,13	3,02	2,43	5,07	3,96	3,19
10 ALMEDIJAR	13,37	9,06	7,28	14,31	10,00	8,04
12 ALTURA	7,50	5,22	4,21	8,44	6,16	4,97
18 AZUEBAR	5,82	4,10	3,32	6,76	5,04	4,08
39 CASTELLNOVO	5,82	4,10	3,32	6,76	5,04	4,08
56 CHOVAR	13,37	9,06	7,28	14,31	10,00	8,04
57 ESLIDA	5,82	4,10	3,32	6,76	5,04	4,08
67 GELDO	5,82	4,10	3,32	6,76	5,04	4,08
81 NAVAJAS	7,50	5,22	4,21	8,44	6,16	4,97
104 SEGORBE	5,82	4,10	3,32	6,76	5,04	4,08
106 SONEJA	5,82	4,10	3,32	6,76	5,04	4,08
107 SOT DE FERRER	5,82	4,10	3,32	6,76	5,04	4,08
108 SUERAS	4,13	3,02	2,43	5,07	3,96	3,19
118 TORRECHIVA	4,13	3,02	2,43	5,07	3,96	3,19
14 CORDOBA						
2 LA SIERRA						
36 HORNACHUELOS	6,13	3,62	2,73	6,62	4,11	3,13
73 VILLAVICIOSA DE CORDOBA	6,13	3,62	2,73	6,62	4,11	3,13
3 CAMPIÑA BAJA						
5 ALMODOVAR DEL RIO	4,42	2,69	2,07	4,91	3,18	2,47
18 CARPIO (EL)	4,42	2,69	2,07	4,91	3,18	2,47
19 CASTRO DEL RIO	4,42	2,69	2,07	4,91	3,18	2,47
21 CORDOBA	4,42	2,69	2,07	4,91	3,18	2,47
49 PALMA DEL RIO	4,42	2,69	2,07	4,91	3,18	2,47
53 POSADAS	4,42	2,69	2,07	4,91	3,18	2,47
66 VILLA DEL RIO	4,42	2,69	2,07	4,91	3,18	2,47
67 VILLAFRANCA DE CORDOBA	4,42	2,69	2,07	4,91	3,18	2,47
4 LAS COLONIAS						
17 CARLOTA (LA)	3,72	2,30	1,78	4,21	2,79	2,18
30 FUENTE PALMERA	3,72	2,30	1,78	4,21	2,79	2,18
33 GUADALCAZAR	3,72	2,30	1,78	4,21	2,79	2,18
5 CAMPIÑA ALTA						
7 BAENA	4,40	2,68	2,05	4,89	3,17	2,45

AMBITO TERRITORIAL	(SIN GASTOS DE SALVAMENTO)			(CON GASTOS DE SALVAMENTO)		
	OPCION A	OPCION B	OPCION C	OPCION D	OPCION E	OPCION F
	P"COHB.	P"COHB.	P"COHB.	P"COHB.	P"COHB.	P"COHB.
13 CABRA	4,40	2,68	2,05	4,89	3,17	2,45
42 MONTILLA	4,40	2,68	2,05	4,89	3,17	2,45
46 NUEVA CARTEYA	4,40	2,68	2,05	4,89	3,17	2,45
56 PUENTE-GENIL	4,40	2,68	2,05	4,89	3,17	2,45
6 PENIBETICA						
4 ALMEDINILLA	4,40	2,68	2,05	4,89	3,17	2,45
39 LUQUE	4,40	2,68	2,05	4,89	3,17	2,45
55 PRIEGO DE CORDOBA	4,40	2,68	2,05	4,89	3,17	2,45
15 LA CORUÑA						
1 SEPTENTRIONAL						
1 ABEGONDE		2,09	1,71		2,67	2,20
4 ARES		2,09	1,71		2,67	2,20
5 ARTEIJO		2,09	1,71		2,67	2,20
8 BERGUNDO		2,09	1,71		2,67	2,20
9 BETANZOS		2,09	1,71		2,67	2,20
14 CABANA		2,09	1,71		2,67	2,20
15 CABANAS		2,09	1,71		2,67	2,20
17 CAMBRE		2,09	1,71		2,67	2,20
19 CARBALLO		2,09	1,71		2,67	2,20
21 CARRAL		2,09	1,71		2,67	2,20
22 CEDEIRA		2,09	1,71		2,67	2,20
25 CERDIDO		2,09	1,71		2,67	2,20
27 COIROS		2,09	1,71		2,67	2,20
29 CORISTANCO		2,09	1,71		2,67	2,20
30 CORUÑA (LA)		2,09	1,71		2,67	2,20
31 CULLEREDO		2,09	1,71		2,67	2,20
35 FENE		2,09	1,71		2,67	2,20
36 FERROL DEL CAUDILLO (EL)		2,09	1,71		2,67	2,20
41 LARACHA		2,09	1,71		2,67	2,20
43 MALPICA DE BERGANTINOS		2,09	1,71		2,67	2,20
44 MARON		2,09	1,71		2,67	2,20
48 NIÑO		2,09	1,71		2,67	2,20
49 MOECHE		2,09	1,71		2,67	2,20
51 HUGARDOS		2,09	1,71		2,67	2,20
54 NARON		2,09	1,71		2,67	2,20
55 NEDA		2,09	1,71		2,67	2,20
58 OLEIROS		2,09	1,71		2,67	2,20
61 ORTIGUEIRA		2,09	1,71		2,67	2,20
63 OZA DE LOS RIOS		2,09	1,71		2,67	2,20
64 PADERNE		2,09	1,71		2,67	2,20
68 PUENTE-CESO		2,09	1,71		2,67	2,20
69 PUENTEDEUME		2,09	1,71		2,67	2,20
75 SADA		2,09	1,71		2,67	2,20
76 SAN SATURNINO		2,09	1,71		2,67	2,20
87 VALDOVINO		2,09	1,71		2,67	2,20
91 VILLARMAYOR		2,09	1,71		2,67	2,20
2 OCCIDENTAL						
TODOS LOS TERMINOS		2,09	1,71		2,67	2,20
3 INTERIOR						
6 ARZUA		2,79	2,18		3,37	2,67
24 CERCEDA		2,79	2,18		3,37	2,67
38 FRADES		2,79	2,18		3,37	2,67
47 MESIA		2,79	2,18		3,37	2,67
59 ORDENES		2,79	2,18		3,37	2,67
60 OROSO		2,79	2,18		3,37	2,67
66 PINO (EL)		2,79	2,18		3,37	2,67
81 SOMOZAS		2,79	2,18		3,37	2,67
84 TORBOYA		2,79	2,18		3,37	2,67
85 TOURO		2,79	2,18		3,37	2,67
86 TRAZO		2,79	2,18		3,37	2,67
88 VALLE DEL DUBRA		2,79	2,18		3,37	2,67
18 GRANADA						
8 LA COSTA						
6 ALBUÑOL	1,53	1,27	1,19	2,24	1,98	1,76
17 ALMUÑECAR	1,69	1,38	1,30	2,40	2,09	1,87
91 GUALCHOS	1,38	1,15	1,07	2,09	1,86	1,64
101 ITRABO	1,69	1,38	1,30	2,40	2,09	1,87
122 LUJAR	1,69	1,38	1,30	2,40	2,09	1,87
130 MOLVIZAR	1,69	1,38	1,30	2,40	2,09	1,87
137 MOTRIL	1,69	1,38	1,30	2,40	2,09	1,87
158 POLOPOS	1,69	1,38	1,30	2,40	2,09	1,87
166 RUBITE	1,69	1,38	1,30	2,40	2,09	1,87
169 SALOBREÑA	1,53	1,27	1,19	2,24	1,98	1,76
173 SORVILAN	1,69	1,38	1,30	2,40	2,09	1,87
181 VELEZ DE BENAUDALLA	2,04	1,60	1,52	2,75	2,31	2,09
21 HUELVA						
1 SIERRA						
62 ROSAL DE LA FRONTERA	5,62	3,98	3,09	6,11	4,47	3,55
2 ANDEVALO OCCIDENTAL						
3 ALMENDRO (EL)	4,29	3,13	2,35	4,78	3,62	2,81
58 PUEBLA DE GUZMAN	4,29	3,13	2,35	4,78	3,62	2,81
63 SAN BARTOLOME DE LA TORRE	2,59	1,84	1,40	3,08	2,33	1,86
65 SANLUCAR DE GUADIANA	4,29	3,13	2,35	4,78	3,62	2,81
73 VILLABLANCA	3,35	2,06	1,61	3,84	2,55	2,07
76 VILLANUEVA DE LOS CASTILLEJO	2,80	1,84	1,51	3,29	2,33	1,97

AMBITO TERRITORIAL	(SIN GASTOS DE SALVAJENTO)			(CON GASTOS DE SALVAJENTO)		
	OPCION A P"COHB.	OPCION B P"COHB.	OPCION C P"COHB.	OPCION D P"COHB.	OPCION E P"COHB.	OPCION F P"COHB.
3 ANDEVALO ORIENTAL						
72 VALVERDE DEL CAMINO	2,48	1,42	1,21	2,97	1,91	1,67
4 COSTA						
TODOS LOS TERMINOS	2,59	1,59	1,27	3,08	2,08	1,73
5 CONDADO CAMPIÑA						
TODOS LOS TERMINOS	3,10	1,95	1,55	3,59	2,44	2,01
6 CONDADO LITORAL						
TODOS LOS TERMINOS	3,56	2,23	1,73	4,05	2,72	2,19
23 JAEN						
1 SIERRA MORENA						
5 ANDUJAR	6,72	3,95	2,98	7,21	4,44	3,38
39 GUARROMAN	6,72	3,95	2,98	7,21	4,44	3,38
3 SIERRA DE SEGURA						
12 BEAS DE SEGURA	7,78	4,54	3,40	8,27	5,03	3,80
4 CAMPIÑA DEL NORTE						
6 ARJONA	6,72	3,95	2,98	7,21	4,44	3,38
10 BAILEN	6,72	3,95	2,98	7,21	4,44	3,38
55 LINARES	6,72	3,95	2,98	7,21	4,44	3,38
5 LA LOMA						
9 BAEZA	5,39	3,23	2,45	5,88	3,72	2,85
92 UBEDA	5,39	3,23	2,45	5,88	3,72	2,85
6 CAMPIÑA DEL SUR						
3 ALCAUDETE	5,39	3,23	2,45	5,88	3,72	2,85
50 JAEN	5,39	3,23	2,45	5,88	3,72	5,39
60 MARTOS	5,39	3,23	2,45	5,88	3,72	5,39
87 TORREDONJIMENO	5,39	3,23	2,45	5,88	3,72	5,39
9 SIERRA SUR						
2 ALCALA LA REAL	5,39	3,23	2,45	5,88	3,72	5,39
27 LUGO						
1 COSTA						
2 ALFOZ		2,85	2,10		3,43	2,59
5 BARREIROS		2,85	2,10		3,43	2,59
13 CERVO		2,85	2,10		3,43	2,59
19 FOZ		2,85	2,10		3,43	2,59
25 JOVE		2,85	2,10		3,43	2,59
27 LORENZANA		2,85	2,10		3,43	2,59
30 MONDOÑEDO		2,85	2,10		3,43	2,59
48 PUENTE NUEVO-VILLAADRID		2,85	2,10		3,43	2,59
51 RIBADEO		2,85	2,10		3,43	2,59
54 RIOTORTO		2,85	2,10		3,43	2,59
61 TRABADA		2,85	2,10		3,43	2,59
63 VALLE DE ORO		2,85	2,10		3,43	2,59
64 VICEDO		2,85	2,10		3,43	2,59
66 VIVERO		2,85	2,10		3,43	2,59
2 TERRA CHA						
7 BEGONTE		4,12	2,96		4,70	3,45
10 CASTRO DE REY		4,12	2,96		4,70	3,45
46 POL		4,12	2,96		4,70	3,45
53 RIBERA DE PIQUIN		4,12	2,96		4,70	3,45
3 CENTRAL						
11 CASTROVERDE		4,12	2,96		4,70	3,45
14 CORGO		4,12	2,96		4,70	3,45
20 FRIOL		4,12	2,96		4,70	3,45
23 GUNTIN		4,12	2,96		4,70	3,45
26 LANCARA		4,12	2,96		4,70	3,45
28 LUGO		4,12	2,96		4,70	3,45
39 OTERO DE REY		4,12	2,96		4,70	3,45
40 PALAS DE REY		4,12	2,96		4,70	3,45
42 PARADELA		4,12	2,96		4,70	3,45
43 PARAMO		4,12	2,96		4,70	3,45
49 PUERTOMARIN		4,12	2,96		4,70	3,45
55 SAMOS		4,12	2,96		4,70	3,45
56 SAN VICENTE DE RABADE		4,12	2,96		4,70	3,45
57 SARRIA		4,12	2,96		4,70	3,45
4 MONTAÑA						
4 BALEIRA		4,12	2,96		4,70	3,45
6 BECERREA		4,12	2,96		4,70	3,45
34 NAVIA DE SUARNA		4,12	2,96		4,70	3,45
35 NEGUEIRA DE MUÑIZ		4,12	2,96		4,70	3,45
36 BARALLA		4,12	2,96		4,70	3,45
5 SUR						
8 BOVEDA		4,12	2,96		4,70	3,45
9 CARBALLED		4,12	2,96		4,70	3,45
16 CHANTADA		4,12	2,96		4,70	3,45
31 MONFORTE DE LEMOS		4,12	2,96		4,70	3,45
41 PANTON		4,12	2,96		4,70	3,45
47 PUEBLA DEL BROLLON		4,12	2,96		4,70	3,45
50 QUIROGA		4,12	2,96		4,70	3,45
52 RIBAS DEL SIL		4,12	2,96		4,70	3,45
58 SAVINAO		4,12	2,96		4,70	3,45
59 SOBER		4,12	2,96		4,70	3,45
60 TABOADA		4,12	2,96		4,70	3,45
29 MALAGA						
3 CENTRO-SUR O GUADALORCE						
7 ALHAURIN DE LA TORRE	2,16	1,36	1,17	2,68	1,88	1,60

AMBITO TERRITORIAL	(SIN GASTOS DE SALVAMENTO)			(CON GASTOS DE SALVAMENTO)		
	OPCION A	OPCION B	OPCION C	OPCION D	OPCION E	OPCION F
	P"COMB.	P"COMB.	P"COMB.	P"COMB.	P"COMB.	P"COMB.
8 ALHAURIN EL GRANDE	2,16	1,36	1,17	2,68	1,88	1,60
38 CARTAMA	2,56	1,64	1,30	3,08	2,16	1,73
41 CASARES	2,03	1,10	1,04	2,55	1,62	1,47
42 COIN	2,16	1,36	1,19	2,68	1,88	1,62
51 ESTEPONA	1,64	1,10	1,04	2,16	1,62	1,47
67 MALAGA	2,16	1,36	1,19	2,68	1,88	1,62
69 MARBELLA	1,25	1,10	1,04	1,77	1,62	1,47
70 HIJAS	1,49	1,10	1,04	2,01	1,62	1,47
4 VELEZ MALAGA						
5 ALGARROBO	1,05	0,90	0,85	1,54	1,39	1,25
53 FRIGIALIANA	2,86	2,10	2,05	3,35	2,59	2,45
75 NERJA	2,54	1,87	1,82	3,03	2,36	2,22
82 RINCON DE LA VICTORIA	1,05	0,90	0,85	1,54	1,39	1,25
86 SAYALONGA	1,87	1,45	1,40	2,36	1,94	1,80
91 TORROX	1,71	1,33	1,28	2,20	1,82	1,68
94 VELEZ-MALAGA	1,23	1,00	0,95	1,72	1,49	1,35
30 MURCIA						
1 NORDESTE						
20 FORTUNA	5,77	3,94	2,90	6,20	4,37	3,25
2 NOROESTE						
17 CEHEGIN	7,69	5,31	5,28	8,12	5,74	5,63
4 RIO SEGURA						
19 CIEZA	6,30	4,28	3,14	6,73	4,71	3,49
27 MOLINA DE SEGURA	6,30	4,28	3,14	6,73	4,71	3,49
30 A SUCINA	2,96	2,11	1,59	3,39	2,54	1,94
30 B AVILESES	2,96	2,11	1,59	3,39	2,54	1,94
30 C GEA Y TRULLOLS	2,96	2,11	1,59	3,39	2,54	1,94
30 D BAÑOS Y MENDIGO	2,96	2,11	1,59	3,39	2,54	1,94
30 E CORVERA	2,96	2,11	1,59	3,39	2,54	1,94
30 F LOS MARTINEZ DEL PUERTO	2,96	2,11	1,59	3,39	2,54	1,94
30 G VALLADOLICES	2,96	2,11	1,59	3,39	2,54	1,94
30 H LOBOSILLO	2,96	2,11	1,59	3,39	2,54	1,94
30 I BALSICAS	2,96	2,11	1,59	3,39	2,54	1,94
30 N MURCIA RESTO TER.MUN. - III	5,77	3,94	2,90	6,20	4,37	3,25
44 SANTONERA	5,77	3,94	2,90	6,20	4,37	3,25
5 SUROESTE Y VALLE GUADALEN						
3 AGUILAS	2,93	2,11	2,07	3,40	2,58	2,47
6 ALEDG	4,11	2,91	2,87	4,58	3,38	3,27
8 ALHAMA DE MURCIA	3,64	2,58	2,54	4,11	3,05	2,94
23 LIBRILLA	3,59	2,55	2,51	4,06	3,02	2,91
24 A LORCA - I	1,86	1,37	1,07	2,33	1,84	1,47
24 B LORCA - II	2,92	2,07	1,54	3,39	2,54	1,94
24 C LORCA - III	5,73	3,90	2,85	6,20	4,37	3,25
26 MAZARRON	2,45	1,78	1,74	2,92	2,25	2,14
33 PUERTO-LUMBRERAS	4,28	3,00	2,96	4,75	3,47	3,36
39 TOTANA	3,73	2,65	2,61	4,20	3,12	3,01
6 CAMPO DE CARTAGENA						
16 CARTAGENA	1,61	1,24	1,21	2,04	1,67	1,56
21 FUENTE-ALAMO	3,58	2,54	2,51	4,01	2,97	2,86
35 SAN JAVIER	3,16	2,28	2,25	3,59	2,71	2,60
36 SAN PEDRO DEL PINATAR	2,97	2,15	2,12	3,40	2,58	2,47
37 TORRE-PACHECO	2,54	1,87	1,84	2,97	2,30	2,19
41 UNION (LA)	1,17	0,94	0,91	1,60	1,37	1,26
902 ALCAZARES (LOS)	3,16	2,28	2,25	3,59	2,71	2,60
32 ORENSE						
1 ORENSE						
TODOS LOS TERMINOS		4,95	3,65		5,53	4,14
2 EL BARCO DE VALDEORRAS						
9 BARCO DE VALDEORRAS (EL)		4,95	3,65		5,53	4,14
60 PETIN		4,95	3,65		5,53	4,14
63 PUEBLA DE TRIVES		4,95	3,65		5,53	4,14
72 RUA (LA)		4,95	3,65		5,53	4,14
88 VILLAMARTIN DE VALDEORRAS		4,95	3,65		5,53	4,14
3 VERIN						
7 BAÑOS DE MOLGAS		4,95	3,65		5,53	4,14
21 CASTRELO DEL VALLE		4,95	3,65		5,53	4,14
32 GINZO DE LINIA		4,95	3,65		5,53	4,14
36 JUNQUERA DE AMBIA		4,95	3,65		5,53	4,14
39 LAZA		4,95	3,65		5,53	4,14
43 MACEDA		4,95	3,65		5,53	4,14
50 MONTERREY		4,95	3,65		5,53	4,14
53 OMBRA		4,95	3,65		5,53	4,14
77 SANDIANES		4,95	3,65		5,53	4,14
82 TRASMIRAS		4,95	3,65		5,53	4,14
85 VERIN		4,95	3,65		5,53	4,14
90 VILLAR DE SANTOS		4,95	3,65		5,53	4,14
33 ASTURIAS						
1 VEGADEO						
74 VEGADEO		3,26	2,47		3,84	2,96
2 LUARCA						
TODOS LOS TERMINOS		3,26	2,47		3,84	2,96
4 GRADO						
TODOS LOS TERMINOS		3,26	2,47		3,84	2,96
6 GIJON						
TODOS LOS TERMINOS		3,26	2,47		3,84	2,96

AMBITO TERRITORIAL	(SIN GASTOS DE SALVAHENTO)			(CON GASTOS DE SALVAHENTO)		
	OPCION A	OPCION B	OPCION C	OPCION D	OPCION E	OPCION F
	P"COMB.	P"COMB.	P"COMB.	P"COMB.	P"COMB.	P"COMB.
7 OVIEDO						
TODOS LOS TERMINOS		4,66	3,41		5,24	3,90
9 LLANES						
TODOS LOS TERMINOS		3,26	2,47		3,84	2,96
36 PONTEVEDRA						
1 MONTAÑA						
15 CUNTIS		1,55	1,16		2,13	1,65
17 ESTRADA (LA)		1,55	1,16		2,13	1,65
52 SILLEDA		1,55	1,16		2,13	1,65
2 LITORAL						
2 BARRO		1,55	1,16		2,13	1,65
3 BAYONA		1,55	1,16		2,13	1,65
4 BUEU		1,55	1,16		2,13	1,65
5 CALDAS DE REYES		1,55	1,16		2,13	1,65
6 CAMBADOS		1,55	1,16		2,13	1,65
8 CANGAS		1,55	1,16		2,13	1,65
10 CATOIRA		1,55	1,16		2,13	1,65
21 GONDOMAR		1,55	1,16		2,13	1,65
22 GROVE (EL)		1,55	1,16		2,13	1,65
26 MARIN		1,55	1,16		2,13	1,65
27 MEAÑO		1,55	1,16		2,13	1,65
28 MEIS		1,55	1,16		2,13	1,65
29 MOAÑA		1,55	1,16		2,13	1,65
32 MORANA		1,55	1,16		2,13	1,65
33 NOS		1,55	1,16		2,13	1,65
35 NIGRAN		1,55	1,16		2,13	1,65
38 PONTEVEDRA		1,55	1,16		2,13	1,65
39 PORRIÑO		1,55	1,16		2,13	1,65
40 PORTAS		1,55	1,16		2,13	1,65
41 POYO		1,55	1,16		2,13	1,65
44 PUENTECEURES		1,55	1,16		2,13	1,65
45 REDONDELA		1,55	1,16		2,13	1,65
46 RIBADUMIA		1,55	1,16		2,13	1,65
51 SANGENJO		1,55	1,16		2,13	1,65
53 SOTOMAYOR		1,55	1,16		2,13	1,65
56 VALGA		1,55	1,16		2,13	1,65
57 VIGO		1,55	1,16		2,13	1,65
58 VILABOA		1,55	1,16		2,13	1,65
60 VILLAGARCIA DE AROSA		1,55	1,16		2,13	1,65
61 VILLANUEVA DE AROSA		1,55	1,16		2,13	1,65
3 INTERIOR						
7 CAMPO LAMEIRO		1,55	1,16		2,13	1,65
37 PAZOS DE BORBEN		1,55	1,16		2,13	1,65
4 MIÑO						
23 GUARDIA (LA)		1,55	1,16		2,13	1,65
30 MONDARIZ		2,66	1,97		3,24	2,46
31 MONDARIZ-BALNEARIO		2,66	1,97		3,24	2,46
34 NIEVES		2,66	1,97		3,24	2,46
36 OYA		1,55	1,16		2,13	1,65
42 PUENTEAREAS		2,66	1,97		3,24	2,46
48 ROSAL		1,55	1,16		2,13	1,65
49 SALCEDA DE CASELAS		2,66	1,97		3,24	2,46
50 SALVATIERRA DE MIÑO		2,66	1,97		3,24	2,46
54 TONIÑO		2,66	1,97		3,24	2,46
55 TUY		2,66	1,97		3,24	2,46
39 CANTABRIA						
1 COSTERA						
TODOS LOS TERMINOS		2,12	1,57		2,70	2,06
4 PAS-IGUÑA						
25 CORRALES DE BUELNA (LOS)		2,12	1,57		2,70	2,06
69 SAN FELICES DE BUELNA		2,12	1,57		2,70	2,06
78 SANTIURDE DE TORANZO		2,12	1,57		2,70	2,06
41 SEVILLA						
1 LA SIERRA NORTE						
45 GERENA	3,53	2,21	1,70	4,02	2,70	2,10
2 LA VEGA						
5 ALCALA DEL RIO	4,54	2,69	2,07	5,03	3,18	2,47
7 ALGABA (LA)	4,54	2,69	2,07	5,03	3,18	2,47
18 BRENES	4,42	2,46	1,92	4,91	2,95	2,32
21 CAMAS	4,19	2,69	1,92	4,68	3,18	2,32
23 CANTILLANA	4,42	2,46	1,92	4,91	2,95	2,32
34 CORIA DEL RIO	4,19	2,46	1,80	4,68	2,95	2,20
38 DOS HERMANAS	4,19	2,46	1,80	4,68	2,95	2,20
44 GELVES	4,32	2,46	1,80	4,81	2,95	2,20
55 LORA DEL RIO	4,42	2,46	1,92	4,91	2,95	2,32
69 PALACIOS (LOS) Y VILAFRANCA	5,45	3,37	2,41	5,94	3,86	2,81
70 PALOMARES DEL RIO	4,32	2,46	1,80	4,81	2,95	2,20
81 RINCONADA (LA)	4,54	2,69	2,07	5,03	3,18	2,47
86 SAN JUAN DE AZNALFARACHE	4,32	2,46	1,80	4,81	2,95	2,20
89 SANTIPONCE	4,67	2,69	1,92	5,16	3,18	2,32
91 SEVILLA	4,54	2,69	2,07	5,03	3,18	2,47
101 VILLAVEVERDE DEL RIO	4,42	2,46	1,92	4,91	2,95	2,32
3 EL ALJARAFE						
3 ALBAIDA DE ALJARAUQUE	3,53	2,21	1,70	4,02	2,70	2,10
10 ALMENSILLA	3,27	2,21	1,70	3,76	2,70	2,10

AMBITO TERRITORIAL	(SIN GASTOS DE SALVAMENTO)			(CON GASTOS DE SALVAMENTO)			
	OPCION A	OPCION B	OPCION C	OPCION D	OPCION E	OPCION F	
	P"COHB.	P"COHB.	P"COHB.	P"COHB.	P"COHB.	P"COHB.	
15	BENACAZON	3,53	2,21	1,70	4,02	2,70	2,10
16	BOLLULLOS DE LA MITACION	3,62	2,21	1,70	4,11	2,70	2,10
17	BORMUJOS	3,53	2,21	1,70	4,02	2,70	2,10
25	CARRION DE LOS CESPEDOS	3,62	2,21	1,70	4,11	2,70	2,10
28	CASTILLEJA DE GUZMAN	3,53	2,21	1,70	4,02	2,70	2,10
29	CASTILLEJA DE LA CUESTA	3,53	2,21	1,70	4,02	2,70	2,10
30	CASTILLEJA DEL CAMPO	3,62	2,21	1,70	4,11	2,70	2,10
40	ESPARTINAS	3,53	2,21	1,70	4,02	2,70	2,10
47	GINES	3,53	2,21	1,70	4,02	2,70	2,10
51	HUEVAR	3,62	2,21	1,70	4,11	2,70	2,10
59	MAIRENA DE ALJARAFE	3,53	2,21	1,70	4,02	2,70	2,10
67	OLIVARES	3,53	2,21	1,70	4,02	2,70	2,10
75	PILAS	3,62	2,21	1,70	4,11	2,70	2,10
85	SALTERAS	3,53	2,21	1,70	4,02	2,70	2,10
87	SANLUCAR LA MAYOR	3,62	2,21	1,70	4,11	2,70	2,10
93	TOMARES	3,53	2,21	1,70	4,02	2,70	2,10
94	UMBRETE	3,53	2,21	1,70	4,02	2,70	2,10
96	VALENCINA DE LA CONCEPCION	3,53	2,21	1,70	4,02	2,70	2,10
98	VILLANUEVA DEL ARISCAL	3,53	2,21	1,70	4,02	2,70	2,10
4	LAS MARISMAS						
12	AZNALCAZAR	3,26	2,21	1,70	3,75	2,70	2,10
79	PUEBLA DEL RIO (LA)	3,62	2,21	1,70	4,11	2,70	2,10
97	VILLAMANRIQUE DE LA CONDESA	3,37	2,21	1,70	3,86	2,70	2,10
902	VILLAFRANCO DEL GUADALQUIVIR	3,62	2,21	1,70	4,11	2,70	2,10
5	LA CAMPIÑA						
4	ALCALA DE GUADAIRA	5,34	3,62	2,64	5,83	4,11	3,04
11	ARAHAL (EL)	6,14	3,85	2,87	6,63	4,34	3,27
20	CABEZAS DE SAN JUAN (LAS)	5,92	4,32	3,32	6,41	4,81	3,72
22	CAMPANA (LA)	4,42	2,46	1,92	4,91	2,95	2,32
24	CARMONA	4,42	2,46	1,92	4,91	2,95	2,32
39	ECIJA	4,42	2,46	1,92	4,91	2,95	2,32
42	FUENTES DE ANDALUCIA	5,00	3,15	2,41	5,49	3,64	2,81
52	LANTEJUELA (LA)	5,10	3,39	2,51	5,59	3,88	2,91
53	LEBRIJA	5,71	4,10	2,98	6,20	4,59	3,38
58	MAIRENA DEL ALCOR	5,10	3,85	2,64	5,59	4,34	3,04
60	MARCHENA	5,71	4,10	2,98	6,20	4,59	3,38
68	OSUNA	5,45	3,62	2,64	5,94	4,11	3,04
71	PARADAS	5,01	3,39	2,41	5,50	3,88	2,81
95	UTRERA	6,24	3,86	2,98	6,73	4,35	3,38
102	VISO DEL ALCOR (EL)	4,88	3,39	2,41	5,37	3,88	2,81
903	CUERVO (EL)	5,71	4,10	2,98	6,20	4,59	3,38
6	LA SIERRA SUR						
64	MONTELLANO	4,42	2,46	1,92	4,91	2,95	2,32
7	DE ESTEPA						
54	LORA DE ESTEPA	4,42	2,46	1,92	4,91	2,95	2,32
61	MARINALEDA	4,42	2,46	1,92	4,91	2,95	2,32
46	VALENCIA						
3	CAMPOS DE LIRIA						
51	BENAGUACIL	5,73	4,01	3,26	6,54	4,82	3,91
67	BENISANO	5,73	4,01	3,26	6,54	4,82	3,91
70	BETERA	5,73	4,01	3,26	6,54	4,82	3,91
89	CASINOS	6,77	4,71	3,83	7,58	5,52	4,48
147	LIRIA	5,73	4,01	3,26	6,54	4,82	3,91
182	OLOCAU	6,77	4,71	3,83	7,58	5,52	4,48
191	PEDRALBA	6,77	4,71	3,83	7,58	5,52	4,48
202	PUEBLA DE VALLBONA	6,77	4,71	3,83	7,58	5,52	4,48
214	RIBARROJA DEL TURIA	7,41	5,13	4,15	8,22	5,94	4,80
256	VILLAMARCHANTE	7,41	5,13	4,15	8,22	5,94	4,80
264	LORIGUILLA NUEVO (COLONIZ.)	7,41	5,13	4,15	8,22	5,94	4,80
5	HOYA DE BUROL						
12	ALBORACHE	7,41	5,13	4,15	8,22	5,94	4,80
26	ALFARP	4,97	3,53	2,87	5,78	4,34	3,52
77	BUROL	7,41	5,13	4,15	8,22	5,94	4,80
93	CATADAU	4,97	3,53	2,87	5,78	4,34	3,52
109	CHESTE	5,73	4,01	3,26	6,54	4,82	3,91
111	CHIVA	7,41	5,13	4,15	8,22	5,94	4,80
136	GODELLETA	5,73	4,01	3,26	6,54	4,82	3,91
156	LLOMBAY	4,04	2,93	2,37	4,85	3,74	3,02
158	MACASTRE	7,41	5,13	4,15	8,22	5,94	4,80
172	MONSERRAT	6,77	4,71	3,83	7,58	5,52	4,48
176	MONTRUY	4,04	2,93	2,37	4,85	3,74	3,02
212	REAL DE MONTRUY	4,97	3,53	2,87	5,78	4,34	3,52
248	TURIS	4,97	3,53	2,87	5,78	4,34	3,52
261	YATOVA	7,41	5,13	4,15	8,22	5,94	4,80
6	SAGUNTO						
10	ALBALAT DE TARONCHERS	3,80	2,69	2,18	4,26	3,15	2,56
24	ALFARA DE ALGIMIA	3,80	2,69	2,18	4,26	3,15	2,56
28	ALGAR DE PALANCIA	4,73	3,29	2,68	5,19	3,75	3,06
30	ALGIMIA DE ALFARA	4,73	3,29	2,68	5,19	3,75	3,06
52	BENAVITES	3,43	2,40	2,00	3,89	2,86	2,38
58	BENIFAIRO DE LES VALLS	3,80	2,69	2,18	4,26	3,15	2,56
82	CANET DE BERENGUER	5,49	3,77	3,07	5,95	4,23	3,45
101	CUART DE LES VALLS	3,43	2,40	2,00	3,89	2,86	2,38
103	CUARTELL	3,43	2,40	2,00	3,89	2,86	2,38
120	ESTIVELLA	4,73	3,29	2,68	5,19	3,75	3,06
122	FAURA	3,43	2,40	2,00	3,89	2,86	2,38
134	GILET	3,80	2,69	2,18	4,26	3,15	2,56
163	MASALFASAR	3,80	2,69	2,18	4,26	3,15	2,56
164	MASAMAGRELL	3,80	2,69	2,18	4,26	3,15	2,56

AMBITO TERRITORIAL	(SIN GASTOS DE SALVAMENTO)			(CON GASTOS DE SALVAMENTO)		
	OPCION A	OPCION B	OPCION C	OPCION D	OPCION E	OPCION F
	P"COMB.	P"COMB.	P"COMB.	P"COMB.	P"COMB.	P"COMB.
177 MUSEROS	4,73	3,29	2,68	5,19	3,75	3,06
178 NAQUERA	4,73	3,29	2,68	5,19	3,75	3,06
192 PETRES	3,43	2,40	2,00	3,89	2,86	2,38
199 PUEBLA DE FARNALS	3,80	2,69	2,18	4,26	3,15	2,56
204 PUIG	3,80	2,69	2,18	4,26	3,15	2,56
205 PUZOL	3,80	2,69	2,18	4,26	3,15	2,56
207 RAFELBUÑOL	3,80	2,69	2,18	4,26	3,15	2,56
220 SAGUNTO	3,80	2,69	2,18	4,26	3,15	2,56
224 SEGART	4,73	3,29	2,68	5,19	3,75	3,06
228 SERRA	5,49	3,77	3,07	5,95	4,23	3,45
245 TORRES-TORRES	5,49	3,77	3,07	5,95	4,23	3,45
7 HUERTA DE VALENCIA						
5 ALACUAS	5,49	3,77	3,07	5,95	4,23	3,45
7 ALBAL	5,49	3,77	3,07	5,95	4,23	3,45
9 ALBALAT DELS SORELLS	3,80	2,69	2,18	4,26	3,15	2,56
13 ALBORAYA	3,80	2,69	2,18	4,26	3,15	2,56
14 ALBUIXECH	3,80	2,69	2,18	4,26	3,15	2,56
15 ALCACER	5,49	3,77	3,07	5,95	4,23	3,45
21 ALDAYA	6,53	4,47	3,64	6,99	4,93	4,02
22 ALFAFAR	4,73	3,29	2,68	5,19	3,75	3,06
25 ALFARA DE PATRIARCA	4,73	3,29	2,68	5,19	3,75	3,06
32 ALMACERA	3,80	2,69	2,18	4,26	3,15	2,56
54 BENETUSER	4,73	3,29	2,68	5,19	3,75	3,06
65 BENIPARRELL	13,04	8,73	7,03	13,50	9,19	7,41
74 BONREPOS Y MIRAMBELL	3,80	2,69	2,18	4,26	3,15	2,56
78 BURJASOT	5,49	3,77	3,07	5,95	4,23	3,45
94 CATARROJA	4,73	3,29	2,68	5,19	3,75	3,06
102 CUART DE POBLET	7,17	4,89	3,96	7,63	5,35	4,34
110 CHIRIVELLA	4,73	3,29	2,68	5,19	3,75	3,06
116 ELIANA (LA)	7,17	4,89	3,96	7,63	5,35	4,34
117 EMPERADOR	3,80	2,69	2,18	4,26	3,15	2,56
126 FOYOS	4,73	3,29	2,68	5,19	3,75	3,06
135 GODELLA	5,49	3,77	3,07	5,95	4,23	3,45
152 LUGAR NUEVO DE LA CORONA	4,73	3,29	2,68	5,19	3,75	3,06
159 MANISES	7,17	4,89	3,96	7,63	5,35	4,34
165 MASANASA	4,73	3,29	2,68	5,19	3,75	3,06
166 MELIANA	3,80	2,69	2,18	4,26	3,15	2,56
169 MISLATA	5,49	3,77	3,07	5,95	4,23	3,45
171 MONCADA	5,49	3,77	3,07	5,95	4,23	3,45
186 PAIPORTA	6,53	4,47	3,64	6,99	4,93	4,02
190 PATERNA	7,17	4,89	3,96	7,63	5,35	4,34
193 PICAÑA	5,49	3,77	3,07	5,95	4,23	3,45
194 PICASENT	4,73	3,29	2,68	5,19	3,75	3,06
216 ROCAFORT	5,49	3,77	3,07	5,95	4,23	3,45
223 SEDAVI	4,73	3,29	2,68	5,19	3,75	3,06
230 SILLA	6,53	4,47	3,64	6,99	4,93	4,02
237 TABERNES BLANQUES	3,80	2,69	2,18	4,26	3,15	2,56
244 TORRENTE	6,53	4,47	3,64	6,99	4,93	4,02
250 VALENCIA	3,80	2,69	2,18	4,26	3,15	2,56
260 VINALESA	4,73	3,29	2,68	5,19	3,75	3,06
8 RIBERAS DEL JUCAR						
8 ALBALAT DE LA RIBERA	4,97	3,53	2,87	5,78	4,34	3,52
11 ALBERIQUE	6,77	4,71	3,83	7,58	5,52	4,48
16 ALCANTARA DE JUCAR	4,97	3,53	2,87	5,78	4,34	3,52
17 ALCIRA	5,73	4,01	3,26	6,54	4,82	3,91
19 ALCUDIA DE CARLET	7,41	5,13	4,15	8,22	5,94	4,80
29 ALGEMESI	5,73	4,01	3,26	6,54	4,82	3,91
31 ALGINET	5,73	4,01	3,26	6,54	4,82	3,91
35 ALMUSAFES	4,97	3,53	2,87	5,78	4,34	3,52
40 ANTELLA	4,97	3,53	2,87	5,78	4,34	3,52
53 BENEIDA	4,97	3,53	2,87	5,78	4,34	3,52
60 BENIFAYO	5,73	4,01	3,26	6,54	4,82	3,91
63 BENIMODO	7,41	5,13	4,15	8,22	5,94	4,80
64 BENIMUSLEM	6,77	4,71	3,83	7,58	5,52	4,48
83 CARCAGENTE	5,73	4,01	3,26	6,54	4,82	3,91
84 CARCER	4,97	3,53	2,87	5,78	4,34	3,52
85 CARLET	7,41	5,13	4,15	8,22	5,94	4,80
98 CORBERA DE ALCIRA	4,97	3,53	2,87	5,78	4,34	3,52
100 COTES	4,97	3,53	2,87	5,78	4,34	3,52
105 CULLERA	4,04	2,93	2,37	4,85	3,74	3,02
123 FAVARETA	4,04	2,93	2,37	4,85	3,74	3,02
125 FORTALENY	4,97	3,53	2,87	5,78	4,34	3,52
130 GABARDA	4,97	3,53	2,87	5,78	4,34	3,52
139 GUADASUAR	6,77	4,71	3,83	7,58	5,52	4,48
155 LLAURI	4,97	3,53	2,87	5,78	4,34	3,52
162 MASALAVES	7,41	5,13	4,15	8,22	5,94	4,80
197 POLIÑA DE JUCAR	4,97	3,53	2,87	5,78	4,34	3,52
203 PUEBLA LARGA	6,77	4,71	3,83	7,58	5,52	4,48
215 RIOLA	4,97	3,53	2,87	5,78	4,34	3,52
222 SAN JUAN DE ENOVA	6,77	4,71	3,83	7,58	5,52	4,48
225 SELLENT	4,97	3,53	2,87	5,78	4,34	3,52
227 SEÑERA	6,77	4,71	3,83	7,58	5,52	4,48
233 SOLLANA	4,97	3,53	2,87	5,78	4,34	3,52
235 SUECA	4,04	2,93	2,37	4,85	3,74	3,02
236 SUHACARCEL	4,97	3,53	2,87	5,78	4,34	3,52
246 TOUS	4,97	3,53	2,87	5,78	4,34	3,52
257 VILLANUEVA DE CASTELLON	5,73	4,01	3,26	6,54	4,82	3,91
9 GANDIA						
2 ADOR	4,97	3,53	2,87	5,78	4,34	3,52
23 ALFAHUIR	4,04	2,93	2,37	4,85	3,74	3,02
33 ALHISERAT	6,77	4,71	3,83	7,58	5,52	4,48

AMBITO TERRITORIAL	(SIN GASTOS DE SALVAMENTO)			(CON GASTOS DE SALVAMENTO)			
	OPCION A	OPCION B	OPCION C	OPCION D	OPCION E	OPCION F	
	P" COMB.	P" COMB.	P" COMB.	P" COMB.	P" COMB.	P" COMB.	
34	ALMOINES	4,04	2,93	2,37	4,85	3,74	3,02
37	ALQUERIA DE LA CONDESA	4,04	2,93	2,37	4,85	3,74	3,02
46	BARIG	7,41	5,13	4,15	8,22	5,94	4,80
48	BELLREGUART	4,04	2,93	2,37	4,85	3,74	3,02
55	BENIARJO	4,97	3,53	2,87	5,78	4,34	3,52
59	BENIFAIRO DE VALLDIGNA	3,67	2,64	2,19	4,48	3,45	2,84
61	BENIFLA	4,97	3,53	2,87	5,78	4,34	3,52
66	BENIRREDRA	4,97	3,53	2,87	5,78	4,34	3,52
91	CASTELLONET	4,04	2,93	2,37	4,85	3,74	3,02
113	DAIMUZ	4,04	2,93	2,37	4,85	3,74	3,02
127	FUENTE ENCARROZ	4,04	2,93	2,37	4,85	3,74	3,02
131	GANDIA	4,97	3,53	2,87	5,78	4,34	3,52
140	GUARDAMAR	4,04	2,93	2,37	4,85	3,74	3,02
143	JARACO	3,67	2,64	2,19	4,48	3,45	2,84
146	JERESA	3,67	2,64	2,19	4,48	3,45	2,84
153	LUGAR NUEVO DE SAN JERONIMO	6,77	4,71	3,83	7,58	5,52	4,48
168	MIRAMAR	4,04	2,93	2,37	4,85	3,74	3,02
181	OLIVA	4,97	3,53	2,87	5,78	4,34	3,52
187	PALMA DE GANDIA	4,97	3,53	2,87	5,78	4,34	3,52
188	PALMERA	4,04	2,93	2,37	4,85	3,74	3,02
195	PILES	4,04	2,93	2,37	4,85	3,74	3,02
198	POTRIES	4,97	3,53	2,87	5,78	4,34	3,52
208	RAFELCOFER	4,97	3,53	2,87	5,78	4,34	3,52
211	REAL DE GANDIA	4,04	2,93	2,37	4,85	3,74	3,02
218	ROTOVA	4,97	3,53	2,87	5,78	4,34	3,52
231	SIMAT DE VALLDIGNA	4,04	2,93	2,37	4,85	3,74	3,02
238	TABERNES DE VALLDIGNA	3,67	2,64	2,19	4,48	3,45	2,84
255	VILLALONGA	4,04	2,93	2,37	4,85	3,74	3,02
11	ENGUERA Y LA CANAL						
39	ANNA	5,73	4,01	3,26	6,54	4,82	3,91
73	BOLBAITE	6,77	4,71	3,83	7,58	5,52	4,48
107	CHELLA	6,77	4,71	3,83	7,58	5,52	4,48
118	ENGUERA	7,41	5,13	4,15	8,22	5,94	4,80
121	ESTUBENY	4,97	3,53	2,87	5,78	4,34	3,52
179	NAVARRES	7,41	5,13	4,15	8,22	5,94	4,80
206	QUESA	7,41	5,13	4,15	8,22	5,94	4,80
12	LA COSTERA DE JATIVA						
20	ALCUDIA DE CRESPIANS	7,41	5,13	4,15	8,22	5,94	4,80
45	BARCHETA	6,77	4,71	3,83	7,58	5,52	4,48
81	CANALS	6,77	4,71	3,83	7,58	5,52	4,48
96	CERDA	6,77	4,71	3,83	7,58	5,52	4,48
119	ENOVA	6,77	4,71	3,83	7,58	5,52	4,48
132	GENOVES	5,73	4,01	3,26	6,54	4,82	3,91
137	GRANJA DE LA COSTERA (LA)	6,77	4,71	3,83	7,58	5,52	4,48
145	JATIVA	6,77	4,71	3,83	7,58	5,52	4,48
151	LUGAR NUEVO DE FENOLLET	7,41	5,13	4,15	8,22	5,94	4,80
154	LLANERA DE RANES	6,77	4,71	3,83	7,58	5,52	4,48
157	LLOS DE RANES	6,77	4,71	3,83	7,58	5,52	4,48
160	MANUEL	7,41	5,13	4,15	8,22	5,94	4,80
170	MOGENTE	7,41	5,13	4,15	8,22	5,94	4,80
174	MONTESA	7,41	5,13	4,15	8,22	5,94	4,80
180	NOVELE	5,73	4,01	3,26	6,54	4,82	3,91
209	RAFELGUARAF	7,41	5,13	4,15	8,22	5,94	4,80
217	ROTGLA Y CORBERA	6,77	4,71	3,83	7,58	5,52	4,48
243	TORRELLA	6,77	4,71	3,83	7,58	5,52	4,48
251	VALLADA	7,41	5,13	4,15	8,22	5,94	4,80
253	VALLES	6,77	4,71	3,83	7,58	5,52	4,48
13	VALLES DE ALBAIDA						
3	ADZANETA DE ALBAIDA	6,77	4,71	3,83	7,58	5,52	4,48
4	AGULLENT	5,73	4,01	3,26	6,54	4,82	3,91
6	ALBAIDA	7,41	5,13	4,15	8,22	5,94	4,80
27	ALFARRASI	13,28	8,97	7,22	14,09	9,78	7,87
42	AYELO DE MALFERIT	13,28	8,97	7,22	14,09	9,78	7,87
43	AYELO DE RUGAT	7,41	5,13	4,15	8,22	5,94	4,80
47	BELGIDA	7,41	5,13	4,15	8,22	5,94	4,80
49	BELLUS	13,28	8,97	7,22	14,09	9,78	7,87
56	BENIATJAR	13,28	8,97	7,22	14,09	9,78	7,87
57	BENICOLET	6,77	4,71	3,83	7,58	5,52	4,48
62	BENIGANIM	13,28	8,97	7,22	14,09	9,78	7,87
68	BENISODA	5,73	4,01	3,26	6,54	4,82	3,91
69	BENISUERA	13,28	8,97	7,22	14,09	9,78	7,87
75	BUFALI	7,41	5,13	4,15	8,22	5,94	4,80
86	CARRICOLA	5,73	4,01	3,26	6,54	4,82	3,91
90	CASTELLON DE RUGAT	7,41	5,13	4,15	8,22	5,94	4,80
104	CUATRETONDA	13,28	8,97	7,22	14,09	9,78	7,87
138	GUADASEQUIES	13,28	8,97	7,22	14,09	9,78	7,87
150	LUCHENTE	6,77	4,71	3,83	7,58	5,52	4,48
173	MONTABERNER	13,28	8,97	7,22	14,09	9,78	7,87
175	MONTICHELVO	7,41	5,13	4,15	8,22	5,94	4,80
183	OLLERIA	7,41	5,13	4,15	8,22	5,94	4,80
184	ONTENIENTE	7,41	5,13	4,15	8,22	5,94	4,80
185	OTOS	13,28	8,97	7,22	14,09	9,78	7,87
189	PALOMAR	7,41	5,13	4,15	8,22	5,94	4,80
196	PINET	6,77	4,71	3,83	7,58	5,52	4,48
200	PUEBLA DEL DUC	13,28	8,97	7,22	14,09	9,78	7,87
210	RAFOL DE SALEM	7,41	5,13	4,15	8,22	5,94	4,80
219	RUGAT	13,28	8,97	7,22	14,09	9,78	7,87
221	SALEM	13,28	8,97	7,22	14,09	9,78	7,87
226	SEMPERE	13,28	8,97	7,22	14,09	9,78	7,87
240	TERRATEIG	6,77	4,71	3,83	7,58	5,52	4,48

TARIFA DE PRIMAS COMERCIALES DE LOS SEGUROS :
TASAS POR CADA 100 PTAS. DE CAPITAL ASEGURADO
CULTIVOS PROTEGIDOS . - FLORES (GRUPO II)

PLAN - 1998

AMBITO TERRITORIAL	(SIN GASTOS DE SALVAMENTO)			(CON GASTOS DE SALVAMENTO)			
	OPCION A	OPCION B	OPCION C	OPCION D	OPCION E	OPCION F	
	P"COHB.	P"COHB.	P"COHB.	P"COHB.	P"COHB.	P"COHB.	
03 ALICANTE							
1 VINALOPO							
2	AGOST	2,81	2,08	1,59	3,49	2,76	2,14
19	ASPE	2,81	2,08	1,59	3,49	2,76	2,14
88	MONFORTE DEL CID	2,81	2,08	1,59	3,49	2,76	2,14
93	NOVELDA	2,81	2,08	1,59	3,49	2,76	2,14
4 CENTRAL							
14	ALICANTE	2,09	1,62	1,55	2,77	2,30	2,10
50	CAMPELLO	1,43	1,18	1,11	2,11	1,86	1,66
90	MUCHAMIEL	1,67	1,36	1,29	2,35	2,04	1,84
119	SAN JUAN DE ALICANTE	1,41	1,17	1,10	2,09	1,85	1,65
122	SAN VICENTE DEL RASPEIG	1,72	1,38	1,31	2,40	2,06	1,86
139	VILLAJYOSA	1,43	1,18	1,11	2,11	1,86	1,66
5 MERIDIONAL							
5	ALBATERA	1,63	1,30	1,23	2,31	1,98	1,78
15	ALMORADI	1,88	1,47	1,40	2,56	2,15	1,95
25	BENFERRI	1,63	1,32	1,25	2,31	2,00	1,80
49	CALLOSA DE SEGURA	1,60	1,28	1,22	2,28	1,96	1,77
55	CATRAL	1,80	1,42	1,35	2,48	2,10	1,90
58	COX	1,60	1,28	1,22	2,28	1,96	1,77
59	CREVILLENTE	1,67	1,36	1,29	2,35	2,04	1,84
64	DOLORES	1,63	1,32	1,25	2,31	2,00	1,80
65	ELCHE	1,70	1,36	1,29	2,38	2,04	1,84
76	GUARDAMAR DEL SEGURA	0,95	0,95	0,88	1,63	1,63	1,43
99	ORIHUELA	1,58	1,28	1,21	2,26	1,96	1,76
118	SAN FULGENCIO	1,24	1,05	0,98	1,92	1,73	1,53
120	SAN MIGUEL DE SALINAS	1,07	0,95	0,88	1,75	1,63	1,43
121	SANTA POLA	1,18	1,01	0,94	1,86	1,69	1,49
133	TORREVIEJA	1,12	0,98	0,91	1,80	1,66	1,46
141	PILAR DE LA HORADADA	1,58	1,28	1,21	2,26	1,96	1,76
903	MONTESINOS, LOS	1,12	0,98	0,91	1,80	1,66	1,46
904	SAN ISIDRO	1,60	1,28	1,22	2,28	1,96	1,77
04 ALMERIA							
3 BAJO ALMAZORA							
16	ANTAS	1,17	0,93	0,87	1,60	1,36	1,25
22	BEDAR	1,03	0,86	0,80	1,46	1,29	1,18
35	CUEVAS DE ALMANZORA	1,90	1,44	1,38	2,33	1,87	1,76
48	GALLARDOS (LOS)	0,90	0,76	0,70	1,33	1,19	1,08
53	HUERCAL-OVERA	2,62	1,89	1,41	3,05	2,32	1,79
64	NOJACAR	1,03	0,86	0,80	1,46	1,29	1,18
75	PULPI	1,35	1,06	1,00	1,78	1,49	1,38
93	TURRE	1,52	1,18	1,12	1,95	1,61	1,50
100	VERA	0,93	0,79	0,73	1,36	1,22	1,11
6 ALTO ANDARAX							
11	ALHAMA DE ALMERIA	1,08	0,92	0,85	1,63	1,47	1,28
28	BENTARIQUE	1,08	0,92	0,85	1,63	1,47	1,28
7 CAMPO DALIAS							
3	ADRA	0,87	0,87	0,80	1,42	1,42	1,23
29	BERJA	1,33	1,09	1,02	1,88	1,64	1,45
38	DALIAS	1,45	1,16	1,09	2,00	1,71	1,52
41	ENIX	1,22	1,03	0,96	1,77	1,58	1,39
79	ROQUETAS DE MAR	0,87	0,87	0,80	1,42	1,42	1,23
102	VICAR	0,87	0,87	0,80	1,42	1,42	1,23
104	EL EJIDO	0,87	0,87	0,80	1,42	1,42	1,23
105	LA MOJONERA	0,87	0,87	0,80	1,42	1,42	1,23
8 CAMPO NIJAR Y BAJO ANDARA							
13	ALMERIA	1,36	1,14	1,06	1,99	1,77	1,58
24	BENAHADUX	1,14	0,98	0,90	1,77	1,61	1,42
32	CARBONERAS	1,07	0,93	0,85	1,70	1,56	1,37
47	GADOR	1,18	1,01	0,93	1,81	1,64	1,45
52	HUERCAL DE ALMERIA	0,93	0,93	0,85	1,56	1,56	1,37
66	NIJAR	1,22	1,03	0,95	1,85	1,66	1,47
74	PECHINA	1,52	1,23	1,15	2,15	1,86	1,67
78	RIOJA	1,61	1,30	1,22	2,24	1,93	1,74
81	SANTA FE DE MONDUJAR	1,14	0,98	0,90	1,77	1,61	1,42
101	VIATOR	1,05	0,93	0,85	1,68	1,56	1,37
08 BARCELONA							
7 MARESME							
3	ALELLA	2,77	2,00	1,97	3,26	2,49	2,38
6	ARENYS DE MAR	2,63	1,89	1,86	3,12	2,38	2,27
7	ARENYS DE MUNT	3,14	2,23	2,20	3,63	2,72	2,61
9	ARGENTONA	3,08	2,21	2,18	3,57	2,70	2,59
15	BADALONA	2,38	1,72	1,69	2,87	2,21	2,10
29	CABRERA DE MAR	2,11	1,55	1,52	2,60	2,04	1,93
30	CABRILS	2,77	2,00	1,97	3,26	2,49	2,38
32	CALDES D'ESTRAC	2,36	1,72	1,69	2,85	2,21	2,10
35	CALELLA	1,92	1,42	1,39	2,41	1,91	1,80

AMBITO TERRITORIAL	(SIN GASTOS DE SALVAMENTO)			(CON GASTOS DE SALVAMENTO)		
	OPCION A	OPCION B	OPCION C	OPCION D	OPCION E	OPCION F
	P"COHB.	P"COHB.	P"COHB.	P"COHB.	P"COHB.	P"COHB.
40 CANET DE MAR	2,76	2,00	1,97	3,25	2,49	2,38
110 MALGRAT DE MAR	2,18	1,59	1,56	2,67	2,08	1,97
118 MASNOU EL	2,63	1,89	1,86	3,12	2,38	2,27
121 MATARO	2,30	1,68	1,65	2,79	2,17	2,06
126 MONTGAT	2,38	1,72	1,69	2,87	2,21	2,10
155 PALAFOLLS	2,18	1,59	1,56	2,67	2,08	1,97
163 PINEDA DE MAR	1,92	1,42	1,39	2,41	1,91	1,80
172 PREMIA DE MAR	2,38	1,72	1,69	2,87	2,21	2,10
193 SANT ISCLE DE VALLALTA	3,14	2,23	2,20	3,63	2,72	2,61
194 SANT ADRIA DE BESOS	1,70	1,28	1,25	2,19	1,77	1,66
197 SANT ANDREU DE LLAVANERES	2,72	1,94	1,91	3,21	2,43	2,32
214 VILASSAR DE DALT	3,02	2,17	2,14	3,51	2,66	2,55
219 VILASSAR DE MAR	2,38	1,72	1,69	2,87	2,21	2,10
230 PREMIA DE DALT	2,77	2,00	1,97	3,26	2,49	2,38
235 SANT POL DE MAR	2,18	1,59	1,56	2,67	2,08	1,97
245 SANTA COLOMA DE GRAMANET	2,23	1,64	1,61	2,72	2,13	2,02
261 SANTA SUSANNA	2,05	1,51	1,48	2,54	2,00	1,89
264 SAN VICENTE DE MONT-ALT	2,91	2,08	2,05	3,40	2,57	2,46
281 TEIA	2,77	2,00	1,97	3,26	2,49	2,38
282 TIANA	2,77	2,00	1,97	3,26	2,49	2,38
10 BAIX LLOBREGAT						
89 GAVA	3,02	2,17	2,14	3,51	2,66	2,55
169 PRAT DE LLOBREGAT EL	2,05	1,51	1,48	2,54	2,00	1,89
200 SANT BOI DE LLOBREGAT	2,34	1,70	1,67	2,83	2,19	2,08
301 VILADECANS	2,76	1,98	1,95	3,25	2,47	2,36
11 CADIZ						
1 CAMPIÑA DE CADIZ						
3 ALGAR	2,01	1,50	1,18	2,50	1,99	1,58
6 ARCOS DE LA FRONTERA	2,01	1,50	1,18	2,50	1,99	1,58
10 BORNOS	2,12	1,50	1,18	2,61	1,99	1,58
20 JEREZ DE LA FRONTERA	2,12	1,50	1,18	2,61	1,99	1,58
27 PUERTO DE STA MARIA (EL)	1,21	1,23	1,06	1,70	1,72	1,46
37 TREBUJENA	1,97	1,42	1,12	2,46	1,91	1,52
41 VILLAMARTIN	2,01	1,50	1,18	2,50	1,99	1,58
2 COSTA NOROESTE DE CADIZ						
14 CONIL	2,04	1,59	1,32	3,08	2,63	2,14
15 CHICLANA DE LA FRONTERA	2,15	1,68	1,37	3,19	2,72	2,19
16 CHIPIONA	2,15	1,59	1,32	3,19	2,63	2,14
30 ROTA	1,68	1,39	1,23	2,72	2,43	2,05
32 SANLUCAR DE BARRANEDA	2,33	1,78	1,41	3,37	2,82	2,23
3 SIERRA DE CADIZ						
5 ALGODONALES	3,43	2,34	1,92	3,92	2,83	2,32
26 PRADO DEL REY	2,30	1,61	1,31	2,79	2,10	1,71
4 DE LA JANDA						
1 ALCALA DE LOS GAZULES	2,20	1,77	1,41	3,24	2,81	2,23
7 BARBATE DE FRANCO	1,77	1,39	1,22	2,81	2,43	2,04
23 MEDINA-SIDONIA	1,95	1,68	1,36	2,99	2,72	2,18
28 PUERTO REAL	2,02	1,82	1,47	3,06	2,86	2,29
39 VEJER DE LA FRONTERA	1,95	1,59	1,32	2,99	2,63	2,14
901 BENALUP	1,95	1,68	1,36	2,99	2,72	2,18
5 CAMPO DE GIBRALTAR						
4 ALGECIRAS	1,39	1,34	1,18	2,43	2,38	2,00
8 BARRIOS (LOS)	1,99	1,68	1,36	3,03	2,72	2,18
13 CASTELLAR DE LA FRONTERA	1,77	1,48	1,27	2,81	2,52	2,09
21 JIHENA DE LA FRONTERA	1,77	1,48	1,27	1,53	2,52	2,09
22 LINEA (LA)	1,39	1,34	1,18	2,43	2,38	2,00
33 SAN ROQUE	1,39	1,34	1,18	2,43	2,38	2,00
35 TARIFA	1,39	1,34	1,18	1,15	2,38	2,00
12 CASTELLON						
2 BAJO MAESTRAZGO						
44 CERVERA DEL MAESTRE	5,87	4,14	3,36	6,81	5,08	4,12
101 SAN RAFAEL DEL RIO	2,85	2,16	1,78	3,79	3,10	2,54
121 TRAIQUERA	2,85	2,16	1,78	3,79	3,10	2,54
3 LLANOS CENTRALES						
29 BENLLOCH	3,53	2,61	2,13	4,47	3,55	2,89
49 COSTUR	5,87	4,14	3,36	6,81	5,08	4,12
94 PUEBLA-TORNESA	3,53	2,61	2,13	4,47	3,55	2,89
120 TORRE DE ENDOMENECH	3,53	2,61	2,13	4,47	3,55	2,89
4 PEÑAGOLOSA						
5 ALCORA	3,53	2,61	2,13	4,47	3,55	2,89
60 FIGUEROLES	5,87	4,14	3,36	6,81	5,08	4,12
5 LITORAL NORTE						
4 ALCALA DE CHIVERT	2,16	1,73	1,41	3,10	2,67	2,17
27 BENICARLO	2,16	1,73	1,41	3,10	2,67	2,17
34 CALIG	2,54	1,97	1,62	3,48	2,91	2,38
89 PENISCOLA	2,16	1,73	1,41	3,10	2,67	2,17
99 SAN JORGE	2,54	1,97	1,62	3,48	2,91	2,38
102 SANTA MAGDALENA DE PULPIS	2,54	1,97	1,62	3,48	2,91	2,38
138 VINAROS	2,16	1,73	1,41	3,10	2,67	2,17
6 LA PLANA						
7 ALFONDEGUILLA	2,16	1,73	1,41	3,10	2,67	2,17
9 ALMAZORA	2,54	1,97	1,62	3,48	2,91	2,38
11 ALMENARA	2,16	1,73	1,41	3,10	2,67	2,17
15 ARGELITA	2,16	1,73	1,41	3,10	2,67	2,17
16 ARTANA	2,16	1,73	1,41	3,10	2,67	2,17
21 BECHI	2,16	1,73	1,41	3,10	2,67	2,17
28 BENICASIM	2,16	1,73	1,41	3,10	2,67	2,17

AMBITO TERRITORIAL	(SIN GASTOS DE SALVAHENTO)			(CON GASTOS DE SALVAHENTO)		
	OPCION A	OPCION B	OPCION C	OPCION D	OPCION E	OPCION F
	P ^o COMB.	P ^o COMB.	P ^o COMB.	P ^o COMB.	P ^o COMB.	P ^o COMB.
31 BORRIOL	3,53	2,61	2,13	4,47	3,55	2,89
32 BURRIANA	2,54	1,97	1,62	3,48	2,91	2,38
33 CABANES	2,16	1,73	1,41	3,10	2,67	2,17
40 CASTELLON DE LA PLANA	2,54	1,97	1,62	3,48	2,91	2,38
53 CHILCHES	2,85	2,16	1,78	3,79	3,10	2,54
58 ESPADILLA	2,16	1,73	1,41	3,10	2,67	2,17
59 FANZARA	2,16	1,73	1,41	3,10	2,67	2,17
74 LLOSA (LA)	2,54	1,97	1,62	3,48	2,91	2,38
77 MONCOFAR	2,85	2,16	1,78	3,79	3,10	2,54
82 NULES	2,54	1,97	1,62	3,48	2,91	2,38
84 ONDA	2,16	1,73	1,41	3,10	2,67	2,17
85 OROPESA	2,16	1,73	1,41	3,10	2,67	2,17
95 RIBESALBES	2,16	1,73	1,41	3,10	2,67	2,17
109 TALES	2,16	1,73	1,41	3,10	2,67	2,17
113 TOGA	2,16	1,73	1,41	3,10	2,67	2,17
117 TORREBLANCA	2,16	1,73	1,41	3,10	2,67	2,17
123 VALLAT	2,16	1,73	1,41	3,10	2,67	2,17
126 VALL DE UXO	2,16	1,73	1,41	3,10	2,67	2,17
135 VILLARREAL DE LOS INFANTES	2,16	1,73	1,41	3,10	2,67	2,17
136 VILLAVIEJA	2,16	1,73	1,41	3,10	2,67	2,17
143 ALQUERIAS	2,16	1,73	1,41	3,10	2,67	2,17
7 PALANCIA						
2 AHIN	3,53	2,61	2,13	4,47	3,55	2,89
6 ALCUDIA DE VEO	2,16	1,73	1,41	3,10	2,67	2,17
10 ALMEDIJAR	5,87	4,14	3,36	6,81	5,08	4,12
12 ALTURA	3,53	2,61	2,13	4,47	3,55	2,89
18 AZUEBAR	2,85	2,16	1,78	3,79	3,10	2,54
39 CASTELLNOVO	2,85	2,16	1,78	3,79	3,10	2,54
56 CHOVAR	5,87	4,14	3,36	6,81	5,08	4,12
57 ESLIDA	2,85	2,16	1,78	3,79	3,10	2,54
67 GELDO	2,85	2,16	1,78	3,79	3,10	2,54
81 NAVAJAS	3,53	2,61	2,13	4,47	3,55	2,89
104 SEGORBE	2,85	2,16	1,78	3,79	3,10	2,54
106 SONEJA	2,85	2,16	1,78	3,79	3,10	2,54
107 SOT DE FERRER	2,85	2,16	1,78	3,79	3,10	2,54
108 SUERAS	2,16	1,73	1,41	3,10	2,67	2,17
118 TORRECHIVA	2,16	1,73	1,41	3,10	2,67	2,17
14 CORDOBA						
2 LA SIERRA						
36 HORNACHUELOS	2,52	1,64	1,29	3,01	2,13	1,69
73 VILLAVICIOSA DE CORDOBA	2,52	1,64	1,29	3,01	2,13	1,69
3 CAMPIÑA BAJA						
5 ALMODOVAR DEL RIO	1,92	1,32	1,06	2,41	1,81	1,46
18 CARPIO (EL)	1,92	1,32	1,06	2,41	1,81	1,46
19 CASTRO DEL RIO	1,92	1,32	1,06	2,41	1,81	1,46
21 CORDOBA	1,92	1,32	1,06	2,41	1,81	1,46
49 PALMA DEL RIO	1,92	1,32	1,06	2,41	1,81	1,46
53 POSADAS	1,92	1,32	1,06	2,41	1,81	1,46
66 VILLA DEL RIO	1,92	1,32	1,06	2,41	1,81	1,46
67 VILLAFRANCA DE CORDOBA	1,92	1,32	1,06	2,41	1,81	1,46
4 LAS COLONIAS						
17 CARLOTA (LA)	1,67	1,17	0,95	2,16	1,66	1,35
30 FUENTE PALMERA	1,67	1,17	0,95	2,16	1,66	1,35
33 GUADALCAZAR	1,67	1,17	0,95	2,16	1,66	1,35
5 CAMPIÑA ALTA						
7 BAENA	1,92	1,30	1,06	2,41	1,79	1,46
13 CABRA	1,92	1,30	1,06	2,41	1,79	1,46
42 MONTILLA	1,92	1,30	1,06	2,41	1,79	1,46
46 NUEVA CARTEYA	1,92	1,30	1,06	2,41	1,79	1,46
56 PUENTE-GENIL	1,92	1,30	1,06	2,41	1,79	1,46
6 PENIBETICA						
4 ALMEDIJILLA	1,92	1,30	1,06	2,41	1,79	1,46
39 LUGUE	1,92	1,30	1,06	2,41	1,79	1,46
55 PRIEGO DE CORDOBA	1,92	1,30	1,06	2,41	1,79	1,46
18 GRANADA						
8 LA COSTA						
6 ALBUÑOL	1,03	0,97	0,89	1,74	1,68	1,46
17 ALMURECAR	1,10	0,97	0,89	1,81	1,68	1,46
91 GUALCHOS	0,97	0,97	0,89	1,68	1,68	1,46
101 ITRABO	1,10	0,97	0,89	1,81	1,68	1,46
122 LUJAR	1,10	0,97	0,89	1,81	1,68	1,46
130 HOLVIZAR	1,10	0,97	0,89	1,81	1,68	1,46
137 MOTRIL	1,10	0,97	0,89	1,81	1,68	1,46
158 POLOPOS	1,10	0,97	0,89	1,81	1,68	1,46
166 RUBITE	1,10	0,97	0,89	1,81	1,68	1,46
169 SALOBREÑA	1,03	0,97	0,89	1,74	1,68	1,46
173 SORVILAN	1,10	0,97	0,89	1,81	1,68	1,46
181 VELEZ DE BENAUDALLA	1,24	1,07	0,99	1,95	1,78	1,56
21 HUELVA						
1 SIERRA						
62 ROSAL DE LA FRONTERA	2,58	1,93	1,56	3,07	2,42	2,02
2 ANDEVALO OCCIDENTAL						
3 ALMENDRO (EL)	2,05	1,59	1,26	2,54	2,08	1,72
58 PUEBLA DE GUZMAN	2,05	1,59	1,26	2,54	2,08	1,72
63 SAN BARTOLOME DE LA TORRE	1,38	1,08	0,89	1,87	1,57	1,35

AMBITO TERRITORIAL	(SIN GASTOS DE SALVAMENTO)			(CON GASTOS DE SALVAMENTO)		
	OPCION A	OPCION B	OPCION C	OPCION D	OPCION E	OPCION F
	P"COHB.	P"COHB.	P"COHB.	P"COHB.	P"COHB.	P"COHB.
65 SANLUCAR DE GUADIANA	2,05	1,59	1,26	2,54	2,08	1,72
73 VILLABLANCA	1,67	1,16	0,97	2,16	1,65	1,43
76 VILLANUEVA DE LOS CASTILLEJO	1,46	1,08	0,92	1,95	1,57	1,38
3 ANDEVALO ORIENTAL						
72 VALVERDE DEL CAMINO	1,33	0,91	0,80	1,82	1,40	1,26
4 COSTA						
TODOS LOS TERMINOS	1,38	0,98	0,84	1,87	1,47	1,30
5 CONDADO CAMPIÑA						
TODOS LOS TERMINOS	1,58	1,11	0,94	2,07	1,60	1,40
6 CONDADO LITORAL						
TODOS LOS TERMINOS	1,76	1,23	1,02	2,25	1,72	1,48
23 JAEN						
1 SIERRA MORENA						
5 ANDUJAR	2,72	1,76	1,39	3,21	2,25	1,79
39 GUARROMAN	2,72	1,76	1,39	3,21	2,25	1,79
3 SIERRA DE SEGURA						
12 BEAS DE SEGURA	3,10	1,96	1,53	3,59	2,45	1,93
4 CAMPIÑA DEL NORTE						
6 ARJONA	2,72	1,76	1,39	3,21	2,25	1,79
10 BAILEN	2,72	1,76	1,39	3,21	2,25	1,79
55 LINARES	2,72	1,76	1,39	3,21	2,25	1,79
5 LA LOMA						
9 BAEZA	2,25	1,50	1,20	2,74	1,99	1,60
92 UBEDA	2,25	1,50	1,20	2,74	1,99	1,60
6 CAMPIÑA DEL SUR						
3 ALCAUDETE	2,25	1,50	1,20	2,74	1,99	1,60
50 JAEN	2,25	1,50	1,20	2,74	1,99	1,60
60 MARTOS	2,25	1,50	1,20	2,74	1,99	1,60
87 TORREDONJIMENO	2,25	1,50	1,20	2,74	1,99	1,60
9 SIERRA SUR						
2 ALCALA LA REAL	2,25	1,50	1,20	2,74	1,99	1,60
29 MALAGA						
3 CENTRO-SUR O GUADALORCE						
7 ALHAURIN DE LA TORRE	1,21	0,90	0,78	1,73	1,42	1,21
8 ALHAURIN EL GRANDE	1,21	0,90	0,78	1,73	1,42	1,21
38 CARTAMA	1,36	1,00	0,84	1,88	1,52	1,27
41 CASARES	1,15	0,84	0,78	1,67	1,36	1,21
42 COIN	1,21	0,90	0,78	1,73	1,42	1,21
51 ESTEPONA	1,00	0,84	0,78	1,52	1,36	1,21
67 MALAGA	1,21	0,90	0,78	1,73	1,42	1,21
69 MARBELLA	0,84	0,84	0,78	1,36	1,36	1,21
70 HIJAS	0,96	0,84	0,78	1,48	1,36	1,21
4 VELEZ MALAGA						
5 ALGARROBO	0,82	0,82	0,77	1,31	1,31	1,17
53 FRIGIALIANA	1,47	1,16	1,11	1,96	1,65	1,51
75 NERJA	1,34	1,09	1,04	1,83	1,58	1,44
82 RINCON DE LA VICTORIA	0,82	0,82	0,77	1,31	1,31	1,17
86 SAYALONGA	1,09	0,91	0,86	1,58	1,40	1,26
91 TORROX	1,03	0,87	0,82	1,52	1,36	1,22
94 VELEZ-MALAGA	0,82	0,82	0,77	1,31	1,31	1,17
30 MURCIA						
1 NORDESTE						
20 FORTUNA	2,62	1,89	1,44	3,05	2,32	1,79
2 NOROESTE						
17 CEHEGIN	3,37	2,42	1,83	1,95	1,61	1,31
4 RIO SEGURA						
19 CIEZA	2,82	2,00	1,53	3,25	2,43	1,88
27 MOLINA DE SEGURA	2,82	2,00	1,53	3,25	2,43	1,88
30 A SUCINA	1,48	1,15	0,91	1,91	1,58	1,26
30 B AVILESES	1,48	1,15	0,91	1,91	1,58	1,26
30 C GEA Y TRULLOLS	1,48	1,15	0,91	1,91	1,58	1,26
30 D BAÑOS Y MENDIGO	1,48	1,15	0,91	1,91	1,58	1,26
30 E CORVERA	1,48	1,15	0,91	1,91	1,58	1,26
30 F LOS MARTINEZ DEL PUERTO	1,48	1,15	0,91	1,91	1,58	1,26
30 G VALLADOLICES	1,48	1,15	0,91	1,91	1,58	1,26
30 H LOBOSILLO	1,48	1,15	0,91	1,91	1,58	1,26
30 I BALSICAS	1,48	1,15	0,91	1,91	1,58	1,26
30 N MURCIA RESTO TER.MUN. - III	2,62	1,89	1,44	3,05	2,32	1,79
44 SANTONERA	2,62	1,89	1,44	3,05	2,32	1,79
5 SUROESTE Y VALLE GUADALEN						
3 AGUILAS	1,47	1,13	1,09	1,94	1,60	1,49
6 ALEDO	1,92	1,44	1,40	2,39	1,91	1,80
8 ALHAMA DE MURCIA	1,74	1,31	1,27	2,21	1,78	1,67
23 LIBRILLA	1,72	1,30	1,26	2,19	1,77	1,66
24 A LORCA - I	1,02	0,84	0,68	1,49	1,31	1,08
24 B LORCA - II	1,44	1,11	0,86	1,91	1,58	1,26
24 C LORCA - III	2,58	1,85	1,39	3,05	2,32	1,79
26 HAZARRON	1,26	0,99	0,95	1,73	1,46	1,35
33 PUERTO-LUMBRERAS	1,98	1,48	1,44	2,45	1,95	1,84
39 TOTANA	1,77	1,35	1,31	2,24	1,82	1,71
6 CAMPO DE CARTAGENA						
16 CARTAGENA	0,94	0,80	0,77	1,37	1,23	1,12
21 FUENTE-ALAMO	1,73	1,34	1,31	2,16	1,77	1,66
35 SAN JAVIER	1,56	1,22	1,19	1,99	1,65	1,54
36 SAN PEDRO DEL PINATAR	1,51	1,17	1,14	1,94	1,60	1,49

AMBITO TERRITORIAL	(SIN GASTOS DE SALVAMENTO)			(CON GASTOS DE SALVAMENTO)		
	OPCION A	OPCION B	OPCION C	OPCION D	OPCION E	OPCION F
	P"COHB.	P"COHB.	P"COHB.	P"COHB.	P"COHB.	P"COHB.
37 TORRE-PACHECO	1,34	1,05	1,02	1,77	1,48	1,37
41 UNION (LA)	0,76	0,76	0,73	1,19	1,19	1,08
902 ALCAZARES (LOS)	1,56	1,22	1,19	1,99	1,65	1,54
41 SEVILLA						
1 LA SIERRA NORTE						
45 GERENA	1,75	1,23	0,99	2,24	1,72	1,39
2 LA VEGA						
5 ALCALA DEL RIO	2,16	1,41	1,12	2,65	1,90	1,52
7 ALGABA (LA)	2,16	1,41	1,12	2,65	1,90	1,52
18 BRENES	2,12	1,32	1,07	2,61	1,81	1,47
21 CAMAS	2,01	1,41	1,07	2,50	1,90	1,47
23 CANTILLANA	2,12	1,32	1,07	2,61	1,81	1,47
34 CORIA DEL RIO	2,01	1,32	1,03	2,50	1,81	1,43
38 DOS HERMANAS	2,01	1,32	1,03	2,50	1,81	1,43
44 GELVES	2,06	1,32	1,03	2,55	1,81	1,43
55 LORA DEL RIO	2,12	1,32	1,07	2,61	1,81	1,47
69 PALACIOS (LOS) Y VILLAFRANCA	2,52	1,68	1,27	3,01	2,17	1,67
70 PALOMARES DEL RIO	2,06	1,32	1,03	2,55	1,81	1,43
81 RINCONADA (LA)	2,16	1,41	1,12	2,65	1,90	1,52
86 SAN JUAN DE AZNALFARACHE	2,06	1,32	1,03	2,55	1,81	1,43
89 SANTIPONCE	2,20	1,41	1,07	2,69	1,90	1,47
91 SEVILLA	2,16	1,41	1,12	2,65	1,90	1,52
101 VILLAVERDE DEL RIO	2,12	1,32	1,07	2,61	1,81	1,47
3 EL ALJARAFE						
3 ALBAIDA DE ALJARAQUE	1,75	1,23	0,99	2,24	1,72	1,39
10 ALMENSILLA	1,64	1,23	0,99	2,13	1,72	1,39
15 BENACAZON	1,75	1,23	0,99	2,24	1,72	1,39
16 BOLLULLOS DE LA MITACION	1,79	1,23	0,99	2,28	1,72	1,39
17 BORMUJOS	1,75	1,23	0,99	2,24	1,72	1,39
25 CARRION DE LOS CESPEDES	1,79	1,23	0,99	2,28	1,72	1,39
28 CASTILLEJA DE GUZMAN	1,75	1,23	0,99	2,24	1,72	1,39
29 CASTILLEJA DE LA CUESTA	1,75	1,23	0,99	2,24	1,72	1,39
30 CASTILLEJA DEL CAMPO	1,79	1,23	0,99	2,28	1,72	1,39
40 ESPARTINAS	1,75	1,23	0,99	2,24	1,72	1,39
47 GINES	1,75	1,23	0,99	2,24	1,72	1,39
51 HUEVAR	1,79	1,23	0,99	2,28	1,72	1,39
59 MAIRENA DE ALJARAFE	1,75	1,23	0,99	2,24	1,72	1,39
67 OLIVARES	1,75	1,23	0,99	2,24	1,72	1,39
75 PILAS	1,79	1,23	0,99	2,28	1,72	1,39
85 SALTERAS	1,75	1,23	0,99	2,24	1,72	1,39
87 SANLUCAR LA MAYOR	1,79	1,23	0,99	2,28	1,72	1,39
93 TOMARES	1,75	1,23	0,99	2,24	1,72	1,39
94 UMBRETE	1,75	1,23	0,99	2,24	1,72	1,39
96 VALENCINA DE LA CONCEPCION	1,75	1,23	0,99	2,24	1,72	1,39
98 VILLANUEVA DEL ARISCAL	1,75	1,23	0,99	2,24	1,72	1,39
4 LAS MARISMAS						
12 AZNALCAZAR	1,64	1,23	0,99	2,13	1,72	1,39
79 PUEBLA DEL RIO (LA)	1,79	1,23	0,99	2,28	1,72	1,39
97 VILLAMANRIQUE DE LA CONDESA	1,68	1,23	0,99	2,17	1,72	1,39
902 VILLAFRANCO DEL GUADALQUIVIR	1,79	1,23	0,99	2,28	1,72	1,39
5 LA CAMPiA						
4 ALCALA DE GUADAIRA	2,47	1,79	1,36	2,96	2,28	1,76
11 ARAHAL (EL)	2,80	1,88	1,45	3,29	2,37	1,85
20 CABEZAS DE SAN JUAN (LAS)	2,71	2,06	1,63	3,20	2,55	2,03
22 CAMPANA (LA)	2,12	1,32	1,07	2,61	1,81	1,47
24 CARMONA	2,12	1,32	1,07	2,61	1,81	1,47
39 ECIJA	2,12	1,32	1,07	2,61	1,81	1,47
42 FUENTES DE ANDALUCIA	2,34	1,61	1,27	2,83	2,10	1,67
52 LANTEJUELA (LA)	2,38	1,68	1,31	2,87	2,17	1,71
53 LEBRIJA	2,61	1,97	1,49	3,10	2,46	1,89
58 MAIRENA DEL ALCOR	2,38	1,88	1,36	2,87	2,37	1,76
60 MARCHENA	2,61	1,97	1,52	3,10	2,46	1,92
68 OSUNA	2,52	1,79	1,36	3,01	2,28	1,76
71 PARADAS	2,35	1,68	1,27	2,84	2,17	1,67
95 UTRERA	2,84	1,88	1,49	3,33	2,37	1,89
102 VISO DEL ALCOR (EL)	2,30	1,68	1,27	2,79	2,17	1,67
903 CUERVO (EL)	2,61	1,97	1,49	3,10	2,46	1,89
6 LA SIERRA SUR						
64 MONTELLANO	2,12	1,32	1,07	2,61	1,81	1,47
7 DE ESTEPA						
54 LORA DE ESTEPA	2,12	1,32	1,07	2,61	1,81	1,47
61 MARINALEDA	2,12	1,32	1,07	2,61	1,81	1,47
46 VALENCIA						
3 CAMPOS DE LIRIA						
51 BENAGUACIL	2,76	2,07	1,72	3,57	2,88	2,37
67 BENISANO	2,76	2,07	1,72	3,57	2,88	2,37
70 BETERA	2,76	2,07	1,72	3,57	2,88	2,37
89 CASINOS	3,18	2,35	1,93	3,99	3,16	2,58
147 LIRIA	2,76	2,07	1,72	3,57	2,88	2,37
182 OLOCAU	3,18	2,35	1,93	3,99	3,16	2,58
191 PEDRALBA	3,18	2,35	1,93	3,99	3,16	2,58
202 PUEBLA DE VALLBONA	3,18	2,35	1,93	3,99	3,16	2,58
214 RIBARROJA DEL TURIA	3,44	2,52	2,07	4,25	3,33	2,72
256 VILLAMARCHANTE	3,44	2,52	2,07	4,25	3,33	2,72
264 LORIGUILLA NUEVO (COLONIZ.)	3,44	2,52	2,07	4,25	3,33	2,72
5 HOYA DE BUROL						
12 ALBORACHE	3,44	2,52	2,07	4,25	3,33	2,72

AMBITO TERRITORIAL	(SIN GASTOS DE SALVAMENTO)			(CON GASTOS DE SALVAMENTO)			
	OPCION A	OPCION B	OPCION C	OPCION D	OPCION E	OPCION F	
	P ^o COMB.	P ^o COMB.	P ^o COMB.	P ^o COMB.	P ^o COMB.	P ^o COMB.	
26	ALFARP	2,45	1,88	1,56	3,26	2,69	2,21
77	BUÑOL	3,44	2,52	2,07	4,25	3,33	2,72
93	CATADAU	2,45	1,88	1,56	3,26	2,69	2,21
109	CHESTE	2,76	2,07	1,72	3,57	2,88	2,37
111	CHIVA	3,44	2,52	2,07	4,25	3,33	2,72
136	GODELLETA	2,76	2,07	1,72	3,57	2,88	2,37
156	LLOMBAY	2,07	1,64	1,35	2,88	2,45	2,00
158	MACASTRE	3,44	2,52	2,07	4,25	3,33	2,72
172	MONSERRAT	3,18	2,35	1,93	3,99	3,16	2,58
176	MONTROY	2,07	1,64	1,35	2,88	2,45	2,00
212	REAC DE MONTROY	2,45	1,88	1,56	3,26	2,69	2,21
248	TURIS	2,45	1,88	1,56	3,26	2,69	2,21
261	YATOVA	3,44	2,52	2,07	4,25	3,33	2,72
6 SAGUNTO							
10	ALBALAT DE TARONCHERS	1,83	1,40	1,16	2,29	1,86	1,54
24	ALFARA DE ALGIMIA	1,83	1,40	1,16	2,29	1,86	1,54
28	ALGAR DE PALANCIA	2,21	1,64	1,37	2,67	2,10	1,75
30	ALGIMIA DE ALFARA	2,21	1,64	1,37	2,67	2,10	1,75
52	BENAVITES	1,70	1,28	1,08	2,16	1,74	1,46
58	BENIFAIRO DE LES VALLS	1,83	1,40	1,16	2,29	1,86	1,54
82	CANET DE BERENGUER	2,52	1,83	1,53	2,98	2,29	1,91
101	CUART DE LES VALLS	1,70	1,28	1,08	2,16	1,74	1,46
103	CUARTELL	1,70	1,28	1,08	2,16	1,74	1,46
120	ESTIVELLA	2,21	1,64	1,37	2,67	2,10	1,75
122	FAURA	1,70	1,28	1,08	2,16	1,74	1,46
134	GILET	1,83	1,40	1,16	2,29	1,86	1,54
163	MASALFASAR	1,83	1,40	1,16	2,29	1,86	1,54
164	MASAMAGRELL	1,83	1,40	1,16	2,29	1,86	1,54
177	MUSEROS	2,21	1,64	1,37	2,67	2,10	1,75
178	NAQUERA	2,21	1,64	1,37	2,67	2,10	1,75
192	PETRES	1,70	1,28	1,08	2,16	1,74	1,46
199	PUEBLA DE FARNALS	1,83	1,40	1,16	2,29	1,86	1,54
204	PUIG	1,83	1,40	1,16	2,29	1,86	1,54
205	PUZOL	1,83	1,40	1,16	2,29	1,86	1,54
207	RAFELBUÑOL	1,83	1,40	1,16	2,29	1,86	1,54
220	SAGUNTO	1,83	1,40	1,16	2,29	1,86	1,54
224	SEGART	2,21	1,64	1,37	2,67	2,10	1,75
228	SERRA	2,52	1,83	1,53	2,98	2,29	1,91
245	TORRES-TORRES	2,52	1,83	1,53	2,98	2,29	1,91
7 HUERTA DE VALENCIA							
5	ALACUAS	2,52	1,83	1,53	2,98	2,29	1,91
7	ALBAL	2,52	1,83	1,53	2,98	2,29	1,91
9	ALBALAT DELS SORELLS	1,83	1,40	1,16	2,29	1,86	1,54
13	ALBORAYA	1,83	1,40	1,16	2,29	1,86	1,54
14	ALBUIXECH	1,83	1,40	1,16	2,29	1,86	1,54
15	ALCACER	2,52	1,83	1,53	2,98	2,29	1,91
21	ALDAYA	2,94	2,11	1,74	3,40	2,57	2,12
22	ALFAFAR	2,21	1,64	1,37	2,67	2,10	1,75
25	ALFARA DE PATRIARCA	2,21	1,64	1,37	2,67	2,10	1,75
32	ALNACERA	1,83	1,40	1,16	2,29	1,86	1,54
54	BENETUSER	2,21	1,64	1,37	2,67	2,10	1,75
65	BENIPARRELL	5,54	3,81	3,11	6,00	4,27	3,49
74	BONREPOS Y MIRAMBELL	1,83	1,40	1,16	2,29	1,86	1,54
78	BURJASOT	2,52	1,83	1,53	2,98	2,29	1,91
94	CATARROJA	2,21	1,64	1,37	2,67	2,10	1,75
102	CUART DE POBLET	3,20	2,28	1,88	3,66	2,74	2,26
110	CHIRIVELLA	2,21	1,64	1,37	2,67	2,10	1,75
116	ELIANA (LA)	3,20	2,28	1,88	3,66	2,74	2,26
117	EMPERADOR	1,83	1,40	1,16	2,29	1,86	1,54
126	FOYOS	2,21	1,64	1,37	2,67	2,10	1,75
135	GODELLA	2,52	1,83	1,53	2,98	2,29	1,91
152	LUGAR NUEVO DE LA CORONA	2,21	1,64	1,37	2,67	2,10	1,75
159	MANISES	3,20	2,28	1,88	3,66	2,74	2,26
165	MASANASA	2,21	1,64	1,37	2,67	2,10	1,75
166	MELIANA	1,83	1,40	1,16	2,29	1,86	1,54
169	MISLATA	2,52	1,83	1,53	2,98	2,29	1,91
171	MONCADA	2,52	1,83	1,53	2,98	2,29	1,91
186	PAIPIORTA	2,94	2,11	1,74	3,40	2,57	2,12
190	PATERNA	3,20	2,28	1,88	3,66	2,74	2,26
193	PICANA	2,52	1,83	1,53	2,98	2,29	1,91
194	PICASENT	2,21	1,64	1,37	2,67	2,10	1,75
216	ROCAFORT	2,52	1,83	1,53	2,98	2,29	1,91
223	SEDAVI	2,21	1,64	1,37	2,67	2,10	1,75
230	SILLA	2,94	2,11	1,74	3,40	2,57	2,12
237	TABERNES BLANQUES	1,83	1,40	1,16	2,29	1,86	1,54
244	TORRENTE	2,94	2,11	1,74	3,40	2,57	2,12
250	VALENCIA	1,83	1,40	1,16	2,29	1,86	1,54
260	VINALESA	2,21	1,64	1,37	2,67	2,10	1,75
8 RIBERAS DEL JUCAR							
8	ALBALAT DE LA RIBERA	2,45	1,88	1,56	3,26	2,69	2,21
11	ALBERIQUE	3,18	2,35	1,93	3,99	3,16	2,58
16	ALCANTARA DE JUCAR	2,45	1,88	1,56	3,26	2,69	2,21
17	ALCIRA	2,76	2,07	1,72	3,57	2,88	2,37
19	ALCUDIA DE CARLET	3,44	2,52	2,07	4,25	3,33	2,72
29	ALGEMESI	2,76	2,07	1,72	3,57	2,88	2,37
31	ALGINET	2,76	2,07	1,72	3,57	2,88	2,37
35	ALHUSAFES	2,45	1,88	1,56	3,26	2,69	2,21
40	ANTELLA	2,45	1,88	1,56	3,26	2,69	2,21
53	BENEGIDA	2,45	1,88	1,56	3,26	2,69	2,21
60	BENIFAYO	2,76	2,07	1,72	3,57	2,88	2,37
63	BENIMODO	3,44	2,52	2,07	4,25	3,33	2,72

AMBITO TERRITORIAL	(SIN GASTOS DE SALVAMENTO)			(CON GASTOS DE SALVAMENTO)			
	OPCION A	OPCION B	OPCION C	OPCION D	OPCION E	OPCION F	
	P"COMB.	P"COMB.	P"COMB.	P"COMB.	P"COMB.	P"COMB.	
64	BENIMUSLEM	3,18	2,35	1,93	3,99	3,16	2,58
83	CARCAGENTE	2,76	2,07	1,72	3,57	2,88	2,37
84	CARCER	2,45	1,88	1,56	3,26	2,69	2,21
85	CARLET	3,44	2,52	2,07	4,25	3,33	2,72
98	CORBERA DE ALCIRA	2,45	1,88	1,56	3,26	2,69	2,21
100	COTES	2,45	1,88	1,56	3,26	2,69	2,21
105	CULLERA	2,07	1,64	1,35	2,88	2,45	2,00
123	FAVARETA	2,07	1,64	1,35	2,88	2,45	2,00
125	FORTALENY	2,45	1,88	1,56	3,26	2,69	2,21
130	GABARDA	2,45	1,88	1,56	3,26	2,69	2,21
139	GUADASUAR	3,18	2,35	1,93	3,99	3,16	2,58
155	LLAURI	2,45	1,88	1,56	3,26	2,69	2,21
162	MASALAVES	3,44	2,52	2,07	4,25	3,33	2,72
197	POLINA DE JUCAR	2,45	1,88	1,56	3,26	2,69	2,21
203	PUEBLA LARGA	3,18	2,35	1,93	3,99	3,16	2,58
215	RIOLA	2,45	1,88	1,56	3,26	2,69	2,21
222	SAN JUAN DE ENOVA	3,18	2,35	1,93	3,99	3,16	2,58
225	SELLENT	2,45	1,88	1,56	3,26	2,69	2,21
227	SEÑERA	3,18	2,35	1,93	3,99	3,16	2,58
233	SOLLANA	2,45	1,88	1,56	3,26	2,69	2,21
235	SUECA	2,07	1,64	1,35	2,88	2,45	2,00
236	SUMACARCEL	2,45	1,88	1,56	3,26	2,69	2,21
246	TOUS	2,45	1,88	1,56	3,26	2,69	2,21
257	VILLANUEVA DE CASTELLON	2,76	2,07	1,72	3,57	2,88	2,37
9 GANDIA							
2	ADOR	2,45	1,88	1,56	3,26	2,69	2,21
23	ALFAHUIR	2,07	1,64	1,35	2,88	2,45	2,00
33	ALMISERAT	3,18	2,35	1,93	3,99	3,16	2,58
34	ALMOINES	2,07	1,64	1,35	2,88	2,45	2,00
37	ALQUERIA DE LA CONDESA	2,07	1,64	1,35	2,88	2,45	2,00
46	BARIG	3,44	2,52	2,07	4,25	3,33	2,72
48	BELLREGUART	2,07	1,64	1,35	2,88	2,45	2,00
55	BENIARJO	2,45	1,88	1,56	3,26	2,69	2,21
59	BENIFAIRO DE VALLDIGNA	1,94	1,52	1,27	2,75	2,33	1,92
61	BENIFLA	2,45	1,88	1,56	3,26	2,69	2,21
66	BENIRREDRA	2,45	1,88	1,56	3,26	2,69	2,21
91	CASTELLONET	2,07	1,64	1,35	2,88	2,45	2,00
113	DAIHUZ	2,07	1,64	1,35	2,88	2,45	2,00
127	FUENTE ENCARROZ	2,07	1,64	1,35	2,88	2,45	2,00
131	GANDIA	2,45	1,88	1,56	3,26	2,69	2,21
140	GUARDAMAR	2,07	1,64	1,35	2,88	2,45	2,00
143	JARACO	1,94	1,52	1,27	2,75	2,33	1,92
146	JERESA	1,94	1,52	1,27	2,75	2,33	1,92
153	LUGAR NUEVO DE SAN JERONIMO	3,18	2,35	1,93	3,99	3,16	2,58
168	MIRAMAR	2,07	1,64	1,35	2,88	2,45	2,00
181	OLIVA	2,45	1,88	1,56	3,26	2,69	2,21
187	PALMA DE GANDIA	2,45	1,88	1,56	3,26	2,69	2,21
188	PALMERA	2,07	1,64	1,35	2,88	2,45	2,00
195	PILES	2,07	1,64	1,35	2,88	2,45	2,00
198	POTRIES	2,45	1,88	1,56	3,26	2,69	2,21
208	RAFELCOFER	2,45	1,88	1,56	3,26	2,69	2,21
211	REAL DE GANDIA	2,07	1,64	1,35	2,88	2,45	2,00
218	ROTOVA	2,45	1,88	1,56	3,26	2,69	2,21
231	SIMAT DE VALLDIGNA	2,07	1,64	1,35	2,88	2,45	2,00
238	TABERNES DE VALLDIGNA	1,94	1,52	1,27	2,75	2,33	1,92
255	VILLALONGA	2,07	1,64	1,35	2,88	2,45	2,00
11 ENGUERA Y LA CANAL							
39	ANNA	2,76	2,07	1,72	3,57	2,88	2,37
73	BOLBAITE	3,18	2,35	1,93	3,99	3,16	2,58
107	CHELLA	3,18	2,35	1,93	3,99	3,16	2,58
118	ENGUERA	3,44	2,52	2,07	4,25	3,33	2,72
121	ESTUBENY	2,45	1,88	1,56	3,26	2,69	2,21
179	NAVARRÉS	3,44	2,52	2,07	4,25	3,33	2,72
206	QUESA	3,44	2,52	2,07	4,25	3,33	2,72
12 LA COSTERA DE JATIVA							
20	ALCUDIA DE CRESPINS	3,44	2,52	2,07	4,25	3,33	2,72
45	BARCHETA	3,18	2,35	1,93	3,99	3,16	2,58
81	CANALS	3,18	2,35	1,93	3,99	3,16	2,58
96	CERDA	3,18	2,35	1,93	3,99	3,16	2,58
119	ENOVA	3,18	2,35	1,93	3,99	3,16	2,58
132	GENOVES	2,76	2,07	1,72	3,57	2,88	2,37
137	GRANJA DE LA COSTERA (LA)	3,18	2,35	1,93	3,99	3,16	2,58
145	JATIVA	3,18	2,35	1,93	3,99	3,16	2,58
151	LUGAR NUEVO DE FENOLLET	3,44	2,52	2,07	4,25	3,33	2,72
154	LLANERA DE RANES	3,18	2,35	1,93	3,99	3,16	2,58
157	LLOSA DE RANES	3,18	2,35	1,93	3,99	3,16	2,58
160	MANUEL	3,44	2,52	2,07	4,25	3,33	2,72
170	MOGENTE	3,44	2,52	2,07	4,25	3,33	2,72
174	MONTESA	3,44	2,52	2,07	4,25	3,33	2,72
180	NOVELE	2,76	2,07	1,72	3,57	2,88	2,37
209	RAFELGUARAF	3,44	2,52	2,07	4,25	3,33	2,72
217	ROTGLA Y CORBERA	3,18	2,35	1,93	3,99	3,16	2,58
243	TORRELLA	3,18	2,35	1,93	3,99	3,16	2,58
251	VALLADA	3,44	2,52	2,07	4,25	3,33	2,72
253	VALLÉS	3,18	2,35	1,93	3,99	3,16	2,58
13 VALLES DE ALBAIDA							
3	ADZANETA DE ALBAIDA	3,18	2,35	1,93	3,99	3,16	2,58
4	AGULLENT	2,76	2,07	1,72	3,57	2,88	2,37
6	ALBAIDA	3,44	2,52	2,07	4,25	3,33	2,72
27	ALFARRASI	5,78	4,05	3,30	6,59	4,86	3,95
42	AYELO DE MALFERIT	5,78	4,05	3,30	6,59	4,86	3,95
43	AYELO DE RUGAT	3,44	2,52	2,07	4,25	3,33	2,72

AMBITO TERRITORIAL	(SIN GASTOS DE SALVAMENTO)			(CON GASTOS DE SALVAMENTO)		
	OPCION A	OPCION B	OPCION C	OPCION D	OPCION E	OPCION F
	P"COMB.	P"COMB.	P"COMB.	P"COMB.	P"COMB.	P"COMB.
47 BELGIDA	3,44	2,52	2,07	4,25	3,33	2,72
49 BELLUS	5,78	4,05	3,30	6,59	4,86	3,95
56 BENIATJAR	5,78	4,05	3,30	6,59	4,86	3,95
57 BENICOLET	3,18	2,35	1,93	3,99	3,16	2,58
62 BENIGANIM	5,78	4,05	3,30	6,59	4,86	3,95
68 BENISODA	2,76	2,07	1,72	3,57	2,88	2,37
69 BENISUERA	5,78	4,05	3,30	6,59	4,86	3,95
75 BUFALI	3,44	2,52	2,07	4,25	3,33	2,72
86 CARRICOLA	2,76	2,07	1,72	3,57	2,88	2,37
90 CASTELLON DE RUGAT	3,44	2,52	2,07	4,25	3,33	2,72
104 CUATRETONDA	5,78	4,05	3,30	6,59	4,86	3,95
138 GUADASEQUIES	5,78	4,05	3,30	6,59	4,86	3,95
150 LUCHENTE	3,18	2,35	1,93	3,99	3,16	2,58
173 MONTABERNER	5,78	4,05	3,30	6,59	4,86	3,95
175 MONTICHELVO	3,44	2,52	2,07	4,25	3,33	2,72
183 OLLERIA	3,44	2,52	2,07	4,25	3,33	2,72
184 ONTENIENTE	3,44	2,52	2,07	4,25	3,33	2,72
185 OTOS	5,78	4,05	3,30	6,59	4,86	3,95
189 PALOMAR	3,44	2,52	2,07	4,25	3,33	2,72
196 PINET	3,18	2,35	1,93	3,99	3,16	2,58
200 PUEBLA DEL DUC	5,78	4,05	3,30	6,59	4,86	3,95
210 RAFOL DE SALEM	3,44	2,52	2,07	4,25	3,33	2,72
219 RUGAT	5,78	4,05	3,30	6,59	4,86	3,95
221 SALEM	5,78	4,05	3,30	6,59	4,86	3,95
226 SEMPERE	5,78	4,05	3,30	6,59	4,86	3,95
240 TERRATEIG	3,18	2,35	1,93	3,99	3,16	2,58

TARIFA DE PRIMAS COMERCIALES DE LOS SEGUROS :
TASAS POR CADA 100 PTAS. DE CAPITAL ASEGURADO
CULTIVOS PROTEGIDOS . - FLORES (GRUPO III)

PLAN - 1998

AMBITO TERRITORIAL	(SIN GASTOS DE SALVAMENTO)			(CON GASTOS DE SALVAMENTO)		
	OPCION A	OPCION B	OPCION C	OPCION D	OPCION E	OPCION F
	P"COMB.	P"COMB.	P"COMB.	P"COMB.	P"COMB.	P"COMB.
03 ALICANTE						
1 VINALOPO						
2 AGOST	6,23	4,26	3,12	6,79	4,89	3,64
19 ASPE	6,23	4,26	3,12	6,79	4,89	3,64
88 MONFORTE DEL CID	6,23	4,26	3,12	6,79	4,89	3,64
93 NOVELDA	6,23	4,26	3,12	6,79	4,89	3,64
4 CENTRAL						
14 ALICANTE	4,34	3,08	3,00	4,90	3,71	3,52
50 CAMPELLO	2,68	1,95	1,87	3,24	2,58	2,39
90 MUCHAMIEL	3,28	2,36	2,28	3,84	2,99	2,80
119 SAN JUAN DE ALICANTE	2,58	1,90	1,82	3,14	2,53	2,34
122 SAN VICENTE DEL RASPEIG	3,42	2,46	2,38	3,98	3,09	2,90
139 VILLAJOYOSA	2,68	1,95	1,87	3,24	2,58	2,39
5 MERIDIONAL						
5 ALBATERA	3,19	2,29	2,21	3,75	2,92	2,73
15 ALMORADI	3,83	2,72	2,64	4,39	3,35	3,16
25 BENFERRI	3,21	2,32	2,24	3,77	2,95	2,76
49 CALLOSA DE SEGURA	3,11	2,21	2,17	3,67	2,84	2,69
55 CATRAL	3,62	2,59	2,51	4,18	3,22	3,03
58 COX	3,11	2,21	2,17	3,67	2,84	2,69
59 CREVILLENTE	3,28	2,36	2,28	3,84	2,99	2,80
64 DOLORES	3,21	2,32	2,24	3,77	2,95	2,76
65 ELCHE	3,36	2,41	2,33	3,92	3,04	2,85
76 GUARDAMAR DEL SEGURA	1,33	1,06	0,98	1,89	1,69	1,50
99 ORIHUELA	3,04	2,21	2,13	3,60	2,84	2,65
118 SAN FULGENCIO	2,14	1,61	1,53	2,70	2,24	2,05
120 SAN MIGUEL DE SALINAS	1,75	1,34	1,26	2,31	1,97	1,78
121 SANTA POLA	2,02	1,53	1,45	2,58	2,16	1,97
133 TORREVIEJA	1,85	1,41	1,33	2,41	2,04	1,85
141 PILAR DE LA HORADADA	3,04	2,21	2,13	3,60	2,84	2,65
903 MONTESINOS, LOS	1,85	1,41	1,33	2,41	2,04	1,85
904 SAN ISIDRO	3,11	2,21	2,17	3,67	2,84	2,69
04 ALMERIA						
3 BAJO ALMAZORA						
16 ANTAS	2,26	1,64	1,59	2,67	2,08	1,97
22 BEDAR	1,92	1,42	1,37	2,33	1,86	1,75
35 CUEVAS DE ALMAZORA	4,16	2,92	2,87	4,57	3,36	3,25
48 GALLARDOS (LOS)	1,58	1,19	1,14	1,99	1,63	1,52
53 HUERCAL-OVERA	6,01	4,08	2,97	6,42	4,52	3,35
64 MOJACAR	1,92	1,42	1,37	2,33	1,86	1,75
75 PULPI	2,72	1,95	1,90	3,13	2,39	2,28
93 TURRE	3,16	2,26	2,21	3,57	2,70	2,59
100 VERA	1,63	1,23	1,18	2,04	1,67	1,56

AMBITO TERRITORIAL	(SIN GASTOS DE SALVAMENTO)			(CON GASTOS DE SALVAMENTO)		
	OPCION A	OPCION B	OPCION C	OPCION D	OPCION E	OPCION F
	P"COHB.	P"COHB.	P"COHB.	P"COHB.	P"COHB.	P"COHB.
6 ALTO ANDARAX						
11 ALHANA DE ALMERIA	1,70	1,38	1,32	2,30	1,90	1,75
28 BENTARIQUE	1,70	1,38	1,32	2,30	1,90	1,75
7 CAMPO DALIAS						
3 ADRA	1,20	0,94	0,88	1,65	1,46	1,31
29 BERJA	2,51	1,82	1,76	2,96	2,34	2,19
38 DALIAS	2,78	2,01	1,95	3,23	2,53	2,38
41 ENIX	2,27	1,66	1,60	2,72	2,18	2,03
79 ROQUETAS DE MAR	1,20	0,94	0,88	1,65	1,46	1,31
102 VICAR	1,20	0,94	0,88	1,65	1,46	1,31
104 EL EJIDO	1,20	1,05	0,88	1,65	1,57	1,31
105 LA MOJONERA	1,20	0,94	0,88	1,65	1,46	1,31
8 CAMPO NIJAR Y BAJO ANDARA						
13 ALMERIA	2,50	1,85	1,76	3,04	2,45	2,25
24 BENAHDUX	1,91	1,45	1,36	2,45	2,05	1,85
32 CARBONERAS	1,77	1,35	1,26	2,31	1,95	1,75
47 GADOR	2,04	1,54	1,45	2,58	2,14	1,94
52 HUERCAL DE ALMERIA	1,06	0,88	0,79	1,60	1,48	1,28
66 NIJAR	2,14	1,59	1,50	2,68	2,19	1,99
74 PECHINA	2,91	2,11	2,02	3,45	2,71	2,51
78 RIOJA	3,18	2,30	2,21	3,72	2,90	2,70
81 SANTA FE DE MONDUJAR	1,91	1,45	1,36	2,45	2,05	1,85
101 VIATOR	1,72	1,32	1,23	2,26	1,92	1,72
08 BARCELONA						
7 MARESME						
3 ALELLA	6,51	4,49	4,46	6,98	4,98	4,87
6 ARENYS DE MAR	6,14	4,22	4,19	6,61	4,71	4,60
7 ARENYS DE MUNT	7,48	5,12	5,09	7,95	5,61	5,50
9 ARGENTONA	7,34	5,04	5,01	7,81	5,53	5,42
15 BADALONA	5,48	3,79	3,76	5,95	4,28	4,17
29 CABRERA DE MAR	4,80	3,33	3,30	5,27	3,82	3,71
30 CABRILS	6,51	4,49	4,46	6,98	4,98	4,87
32 CALDES D'ESTRAC	5,46	3,78	3,75	5,93	4,27	4,16
35 CALELLA	4,30	3,01	2,98	4,77	3,50	3,39
40 CANET DE MAR	6,49	4,45	4,42	6,96	4,94	4,83
110 MALGRAT DE MAR	4,97	3,45	3,42	5,44	3,94	3,83
118 MASNOU EL	6,14	4,22	4,19	6,61	4,71	4,60
121 MATARO	5,31	3,67	3,64	5,78	4,16	4,05
126 MONTGAT	5,48	3,79	3,76	5,95	4,28	4,17
155 PALAFOLLS	4,97	3,45	3,42	5,44	3,94	3,83
163 PINEDA DE MAR	4,30	3,01	2,98	4,77	3,50	3,39
172 PREMIA DE MAR	5,48	3,79	3,76	5,95	4,28	4,17
193 SANT ISCLIA DE VALLALTA	7,48	5,12	5,09	7,95	5,61	5,50
194 SANT ADRIA DE BESOS	3,72	2,63	2,60	4,19	3,12	3,01
197 SANT ANDREU DE LLAVANERES	6,38	4,38	4,35	6,85	4,87	4,76
214 VILASSAR DE DALT	7,17	4,92	4,89	7,64	5,41	5,30
219 VILASSAR DE MAR	5,48	3,79	3,76	5,95	4,28	4,17
230 PREMIA DE DALT	6,51	4,49	4,46	6,98	4,98	4,87
235 SANT POL DE MAR	4,97	3,45	3,42	5,44	3,94	3,83
245 SANTA COLOMA DE GRANANET	5,14	3,56	3,53	5,61	4,05	3,94
261 SANTA SUSANNA	4,62	3,23	3,20	5,09	3,72	3,61
264 SAN VICENTE DE MONT-ALT	6,85	4,71	4,68	7,32	5,20	5,09
281 TEIA	6,51	4,49	4,46	6,98	4,98	4,87
282 TIANA	6,51	4,49	4,46	6,98	4,98	4,87
10 BAIX LLOBREGAT						
89 GAVA	7,15	4,91	4,88	7,62	5,40	5,29
169 PRAT DE LLOBREGAT EL	4,62	3,23	3,20	5,09	3,72	3,61
200 SANT BOI DE LLOBREGAT	5,37	3,71	3,68	5,84	4,20	4,09
301 VILADECANS	6,47	4,43	4,40	6,94	4,92	4,81
11 CADIZ						
1 CAMPIÑA DE CADIZ						
3 ALGAR	2,38	1,63	1,25	2,87	2,12	1,65
6 ARCOS DE LA FRONTERA	2,38	1,63	1,25	2,87	2,12	1,65
10 BORNOS	2,50	1,63	1,25	2,99	2,12	1,65
20 JEREZ DE LA FRONTERA	2,50	1,63	1,25	2,99	2,12	1,65
27 PUERTO DE STA MARIA (EL)	1,38	1,30	1,14	1,87	1,79	1,54
37 TREBUJENA	2,34	1,53	1,21	2,83	2,02	1,61
41 VILLAMARTIN	2,38	1,63	1,25	2,87	2,12	1,65
2 COSTA NOROESTE DE CADIZ						
14 CONIL	2,33	1,66	1,39	3,37	2,70	2,21
15 CHICLANA DE LA FRONTERA	2,46	1,78	1,45	3,50	2,82	2,27
16 CHIPIONA	2,46	1,66	1,39	3,50	2,70	2,21
30 ROTA	1,87	1,45	1,29	2,91	2,49	2,11
32 SANLUCAR DE BARRAMEDA	2,70	1,89	1,50	3,74	2,93	2,32
3 SIERRA DE CADIZ						
5 ALGODONALES	4,15	2,56	2,11	4,64	3,05	2,51
26 PRADO DEL REY	2,73	1,75	1,42	3,22	2,24	1,82
4 DE LA JANDA						
1 ALCALA DE LOS GAZULES	2,52	1,87	1,50	3,56	2,91	2,32
7 BARBATE DE FRANCO	1,99	1,45	1,29	3,03	2,49	2,11
23 MEDINA-SIDONIA	2,21	1,78	1,45	3,25	2,82	2,27
28 PUERTO REAL	2,31	1,95	1,56	3,35	2,99	2,38
39 VEJER DE LA FRONTERA	2,21	1,66	1,39	3,25	2,70	2,21
901 BENALUP	2,21	1,78	1,45	3,25	2,82	2,27
5 CAMPO DE GIBRALTAR						
4 ALGECIRAS	1,51	1,40	1,23	2,55	2,44	2,05
8 BARRIOS (LOS)	2,28	1,78	1,45	3,32	2,82	2,27

AMBITO TERRITORIAL	(SIN GASTOS DE SALVAMENTO)			(CON GASTOS DE SALVAMENTO)		
	OPCION A	OPCION B	OPCION C	OPCION D	OPCION E	OPCION F
	P"COHB.	P"COHB.	P"COHB.	P"COHB.	P"COHB.	P"COHB.
13 CASTELLAR DE LA FRONTERA	1,99	1,55	1,33	3,03	2,59	2,15
21 JINENA DE LA FRONTERA	1,99	1,55	1,33	3,03	2,59	2,15
22 LINEA (LA)	1,51	1,40	1,23	2,55	2,44	2,05
33 SAN ROQUE	1,51	1,40	1,23	2,55	2,44	2,05
35 TARIFA	1,51	1,40	1,23	2,55	2,44	2,05
14 CORDOBA						
2 LA SIERRA						
36 HORNACHUELOS	2,78	1,79	1,41	3,27	2,28	1,81
73 VILLAVICIOSA DE CORDOBA	2,78	1,79	1,41	3,27	2,28	1,81
3 CAMPIÑA BAJA						
5 ALNODOVAR DEL RIO	2,12	1,42	1,14	2,61	1,91	1,54
18 CARPIO (EL)	2,12	1,42	1,14	2,61	1,91	1,54
19 CASTRO DEL RIO	2,12	1,42	1,14	2,61	1,91	1,54
21 CORDOBA	2,12	1,42	1,14	2,61	1,91	1,54
49 PALMA DEL RIO	2,12	1,42	1,14	2,61	1,91	1,54
53 POSADAS	2,12	1,42	1,14	2,61	1,91	1,54
66 VILLA DEL RIO	2,12	1,42	1,14	2,61	1,91	1,54
67 VILLAFRANCA DE CORDOBA	2,12	1,42	1,14	2,61	1,91	1,54
4 LAS COLONIAS						
17 CARLOTA (LA)	1,83	1,26	1,03	2,32	1,75	1,43
30 FUENTE PALMERA	1,83	1,26	1,03	2,32	1,75	1,43
33 GUADALCAZAR	1,83	1,26	1,03	2,32	1,75	1,43
5 CAMPIÑA ALTA						
7 BAENA	2,10	1,42	1,12	2,59	1,91	1,52
13 CABRA	2,10	1,42	1,12	2,59	1,91	1,52
42 MONTILLA	2,10	1,42	1,12	2,59	1,91	1,52
46 NUEVA CARTEYA	2,10	1,42	1,12	2,59	1,91	1,52
56 PUENTE-GENIL	2,10	1,42	1,12	2,59	1,91	1,52
6 PENIBETICA						
4 ALMEDINILLA	2,10	1,42	1,12	2,59	1,91	1,52
39 LUQUE	2,10	1,42	1,12	2,59	1,91	1,52
55 PRIEGO DE CORDOBA	2,10	1,42	1,12	2,59	1,91	1,52
18 GRANADA						
8 LA COSTA						
6 ALBUÑOL	1,63	1,26	1,16	2,23	1,94	1,72
17 ALMUNECAZAR	1,80	1,38	1,28	2,40	2,06	1,84
91 GUALCHOS	1,46	1,16	1,06	2,06	1,84	1,62
101 ITRABO	1,80	1,38	1,28	2,40	2,06	1,84
122 LUJAR	1,80	1,38	1,28	2,40	2,06	1,84
130 MOLVIZAR	1,80	1,38	1,28	2,40	2,06	1,84
137 MOTRIL	1,80	1,38	1,28	2,40	2,06	1,84
158 POLOPOS	1,80	1,38	1,28	2,40	2,06	1,84
166 RUBITE	1,80	1,38	1,28	2,40	2,06	1,84
169 SALOBREÑA	1,63	1,26	1,16	2,23	1,94	1,72
173 SORVILAN	1,80	1,38	1,28	2,40	2,06	1,84
181 VELEZ DE BENAUDALLA	2,17	1,62	1,52	2,77	2,30	2,08
21 HUELVA						
1 SIERRA						
62 ROSAL DE LA FRONTERA	2,83	2,06	1,65	3,27	2,55	2,11
2 ANDEVALO OCCIDENTAL						
3 ALMENDRO (EL)	2,25	1,68	1,32	2,69	2,17	1,78
58 PUEBLA DE GUZMAN	2,25	1,68	1,32	2,69	2,17	1,78
63 SAN BARTOLOME DE LA TORRE	1,50	1,13	0,92	1,94	1,62	1,38
65 SANLUCAR DE GUADIANA	2,25	1,68	1,32	2,69	2,17	1,78
73 VILLABLANCA	1,84	1,23	1,02	2,28	1,72	1,48
76 VILLANUEVA DE LOS CASTILLEJO	1,62	1,13	0,96	2,06	1,62	1,42
3 ANDEVALO ORIENTAL						
72 VALVERDE DEL CAMINO	1,46	0,94	0,83	1,90	1,43	1,29
4 COSTA						
TODOS LOS TERMINOS	1,50	1,03	0,86	1,94	1,52	1,32
5 CONDADO CAMPIÑA						
TODOS LOS TERMINOS	1,72	1,16	0,98	2,16	1,65	1,44
6 CONDADO LITORAL						
TODOS LOS TERMINOS	1,93	1,29	1,06	2,37	1,78	1,52
23 JAEN						
1 SIERRA MORENA						
5 ANDUJAR	3,09	1,93	1,52	3,58	2,42	1,92
39 GUARROMAN	3,09	1,93	1,52	3,58	2,42	1,92
3 SIERRA DE SEGURA						
12 BEAS DE SEGURA	3,45	2,16	1,67	3,94	2,65	2,07
4 CAMPIÑA DEL NORTE						
6 ARJONA	3,03	1,93	1,52	3,52	2,42	1,92
10 BAILEN	3,03	1,93	1,52	3,52	2,42	1,92
55 LINARES	3,03	1,93	1,52	3,52	2,42	1,92
5 LA LOMA						
9 BAEZA	2,50	1,63	1,28	2,99	2,12	1,68
92 UBEDA	2,50	1,63	1,28	2,99	2,12	1,68
6 CAMPIÑA DEL SUR						
3 ALCAUDETE	2,50	1,63	1,28	2,99	2,12	1,68
50 JAEN	2,50	1,63	1,28	2,99	2,12	1,68
60 MARTOS	2,50	1,63	1,28	2,99	2,12	1,68
87 TORREDONJIMENO	2,50	1,63	1,28	2,99	2,12	1,68
9 SIERRA SUR						
2 ALCALA LA REAL	2,50	1,63	1,28	2,99	2,12	1,68

AMBITO TERRITORIAL	(SIN GASTOS DE SALVAMENTO)			(CON GASTOS DE SALVAMENTO)			
	OPCION A	OPCION B	OPCION C	OPCION D	OPCION E	OPCION F	
	P"COHB.	P"COHB.	P"COHB.	P"COHB.	P"COHB.	P"COHB.	
29 MALAGA							
3 CENTRO-SUR O GUADALORCE							
7	ALHAURIN DE LA TORRE	2,28	1,39	1,19	2,72	1,90	1,59
8	ALHAURIN EL GRANDE	2,28	1,39	1,19	2,72	1,90	1,59
38	CARTAMA	2,68	1,67	1,33	3,12	2,18	1,73
41	CASARES	2,14	1,12	1,06	2,58	1,63	1,46
42	COIN	2,28	1,41	1,20	2,72	1,92	1,60
51	ESTEPONA	1,74	1,12	1,06	2,18	1,63	1,46
67	MALAGA	2,28	1,41	1,20	2,72	1,92	1,60
69	MARBELLA	1,33	1,12	1,06	1,77	1,63	1,46
70	MIJAS	1,59	1,12	1,06	2,03	1,63	1,46
4 VELEZ MALAGA							
5	ALGARROBO	1,12	0,91	0,85	1,54	1,37	1,23
53	FRIGIALIANA	2,98	2,16	2,10	3,40	2,62	2,48
75	NERJA	2,64	1,93	1,87	3,06	2,39	2,25
82	RINCON DE LA VICTORIA	1,12	0,91	0,85	1,54	1,37	1,23
86	SAYALONGA	1,97	1,47	1,41	2,39	1,93	1,79
91	TORROX	1,80	1,36	1,30	2,22	1,82	1,68
94	VELEZ-MALAGA	1,29	1,03	0,97	1,71	1,49	1,35
30 MURCIA							
1 NORDESTE							
20	FORTUNA	6,02	4,09	2,99	6,42	4,52	3,35
2 NOROESTE							
17	CEHEGIN	1,44	2,24	1,69	1,84	2,67	2,05
4 RIO SEGURA							
19	CIEZA	6,57	4,44	3,22	6,97	4,87	3,58
27	MOLINA DE SEGURA	6,57	4,44	3,22	6,97	4,87	3,58
30 A	SUCINA	3,08	2,17	1,62	3,48	2,60	1,98
30 B	AVILESES	3,08	2,17	1,62	3,48	2,60	1,98
30 C	GEA Y TRULLOLS	3,08	2,17	1,62	3,48	2,60	1,98
30 D	BANOS Y MENDIGO	3,08	2,17	1,62	3,48	2,60	1,98
30 E	CORVERA	3,08	2,17	1,62	3,48	2,60	1,98
30 F	LOS MARTINEZ DEL PUERTO	3,08	2,17	1,62	3,48	2,60	1,98
30 G	VALLADOLICES	3,08	2,17	1,62	3,48	2,60	1,98
30 H	LOBOSILLO	3,08	2,17	1,62	3,48	2,60	1,98
30 I	BALSICAS	3,08	2,17	1,62	3,48	2,60	1,98
30 N	MURCIA RESTO TER.MUN. - III	6,02	4,09	2,99	6,42	4,52	3,35
44	SANTONERA	6,02	4,09	2,99	6,42	4,52	3,35
5 SUROESTE Y VALLE GUADALEN							
3	AGUILAS	3,07	2,19	2,15	3,51	2,66	2,55
6	ALEDO	4,30	3,00	2,96	4,74	3,47	3,36
8	ALHAMA DE MURCIA	3,79	2,66	2,62	4,23	3,13	3,02
23	LIBRILLA	3,75	2,63	2,59	4,19	3,10	2,99
24 A	LORCA - I	1,94	1,41	1,10	2,38	1,88	1,50
24 B	LORCA - II	3,04	2,13	1,58	3,48	2,60	1,98
24 C	LORCA - III	5,98	4,05	2,95	6,42	4,52	3,35
26	NAZARRON	2,57	1,85	1,81	3,01	2,32	2,21
33	PUERTO-LUMBRERAS	4,46	3,10	3,06	4,90	3,57	3,46
39	TOTANA	3,89	2,74	2,70	4,33	3,21	3,10
6 CAMPO DE CARTAGENA							
16	CARTAGENA	1,69	1,27	1,23	2,09	1,70	1,59
21	FUENTE-ALAMO	3,74	2,63	2,59	4,14	3,06	2,95
35	SAN JAVIER	3,28	2,34	2,30	3,68	2,77	2,66
36	SAN PEDRO DEL PINATAR	3,11	2,23	2,19	3,51	2,66	2,55
37	TORRE-PACHECO	2,66	1,93	1,89	3,06	2,36	2,25
41	UNION (LA)	1,22	0,97	0,93	1,62	1,40	1,29
902	ALCAZARES (LOS)	3,28	2,34	2,30	3,68	2,77	2,66
35 LAS PALMAS							
1 GRAN CANARIA							
	TODOS LOS TERMINOS	0,72	0,66	0,57	1,26	1,26	1,06
2 FUERTEVENTURA							
	TODOS LOS TERMINOS	0,72	0,66	0,57	1,26	1,26	1,06
3 LANZAROTE							
	TODOS LOS TERMINOS	0,72	0,66	0,57	1,26	1,26	1,06
38 STA. CRUZ TENERIFE							
1 NORTE DE TENERIFE							
10	BUENAVISTA DEL NORTE	1,46	1,25	1,06	2,73	2,73	2,26
15	GARACHICO	1,38	1,18	1,01	2,56	2,56	2,14
18	GUANCHA (LA)	0,87	0,76	0,66	1,55	1,55	1,29
22	ICOD DE LOS VINOS	0,87	0,76	0,66	1,55	1,55	1,29
23	LAGUNA (LA)	1,55	1,30	1,11	2,90	2,90	2,40
25	MATANZA DE ACENTEJO (LA)	1,08	0,93	0,82	1,97	1,97	1,65
26	OROTAVA (LA)	1,10	0,96	0,83	2,02	2,02	1,69
28	PUERTO DE LA CRUZ	1,10	0,96	0,83	2,02	2,02	1,69
31	REALEJOS (LOS)	1,08	0,93	0,82	1,97	1,97	1,65
34	SAN JUAN DE LA RAMBLA	0,92	0,80	0,70	1,65	1,65	1,38
39	SANTA URSULA	1,08	0,93	0,82	1,97	1,97	1,65
41	SAUZAL	1,08	0,93	0,82	1,97	1,97	1,65
42	SILOS (LOS)	1,38	1,18	1,01	2,56	2,56	2,14
43	TACORONTE	1,38	1,18	1,01	2,56	2,56	2,14
44	TANQUE	1,08	0,93	0,82	1,97	1,97	1,65
46	TEGUESTE	0,88	0,78	0,66	1,57	1,57	1,29
51	VICTORIA DE ACENTEJO (LA)	1,08	0,93	0,82	1,97	1,97	1,65

AMBITO TERRITORIAL	(SIN GASTOS DE SALVAMENTO)			(CON GASTOS DE SALVAMENTO)		
	OPCION A	OPCION B	OPCION C	OPCION D	OPCION E	OPCION F
	P"COMB.	P"COMB.	P"COMB.	P"COMB.	P"COMB.	P"COMB.
2 SUR DE TENERIFE						
1 ADEJE	1,08	0,93	0,82	1,97	1,97	1,65
4 ARAFO	1,48	1,26	1,07	2,78	2,78	2,31
5 ARICO	1,84	1,55	1,29	3,49	3,49	2,87
6 ARONA	0,70	0,62	0,55	1,21	1,21	1,01
11 CANDELARIA	1,48	1,26	1,07	2,78	2,78	2,31
12 FASNIA	0,96	0,85	0,72	1,74	1,74	1,43
17 GRANADILLA DE ABONA	1,03	0,89	0,76	1,85	1,85	1,52
19 GUIA DE ISORA	1,12	0,96	0,83	2,04	2,04	1,72
20 GUIMAR	2,06	1,73	1,45	3,94	3,94	3,24
32 ROSARIO (EL)	2,06	1,73	1,45	3,94	3,94	3,24
35 SAN MIGUEL	0,75	0,68	0,59	1,31	1,31	1,09
38 SANTA CRUZ DE TENERIFE	1,08	0,93	0,82	1,97	1,97	1,65
40 SANTIAGO DEL TEIDE	2,15	1,80	1,50	4,11	4,11	3,38
52 VILAFLORES	1,03	0,89	0,76	1,85	1,85	1,52
3 ISLA DE LA PALMA						
7 BARLOVENTO	1,86	1,58	1,32	3,55	3,55	2,94
8 BREÑA ALTA	2,19	1,82	1,53	4,19	4,19	3,44
9 BREÑA BAJA	2,19	1,82	1,53	4,19	4,19	3,44
14 FUENCALIENTE DE LA PALMA	1,08	0,93	0,82	1,97	1,97	1,65
16 GARAFIA	1,08	0,93	0,82	1,97	1,97	1,65
24 LLANOS DE ARIDANE (LOS)	1,27	1,09	0,94	2,36	2,36	1,97
27 PASO (EL)	1,52	1,30	1,10	2,87	2,87	2,36
29 PUNTAGORDA	1,14	0,99	0,86	2,11	2,11	1,77
30 PUNTALLANA	1,27	1,09	0,94	2,36	2,36	1,97
33 SAN ANDRES Y SAUCES	1,08	0,93	0,82	1,97	1,97	1,65
37 SANTA CRUZ DE LA PALMA	1,63	1,38	1,18	3,07	3,07	2,53
45 TAZACORTE	1,08	0,93	0,82	1,97	1,97	1,65
47 TIJARAFE	1,14	0,99	0,86	2,11	2,11	1,77
53 VILLA DE MAZO	2,19	1,82	1,53	4,19	4,19	3,44
4 ISLA DE LA GOMERA						
2 AGULO	6,33	5,15	4,23	12,49	12,49	10,17
3 ALAJERO	2,66	2,20	1,83	5,14	5,14	4,21
21 HERMIGUA	1,63	1,38	1,18	3,07	3,07	2,53
36 SAN SEBASTIAN DE LA GOMERA	0,78	0,70	0,60	1,38	1,38	1,16
49 VALLE GRAN REY	0,78	0,70	0,60	1,38	1,38	1,16
50 VALLEHERMOSO	4,77	3,90	3,21	9,34	9,34	7,63
5 ISLA DE HIERRO						
13 FRONTERA	6,16	5,01	4,11	12,15	12,15	9,90
48 VALVERDE	6,16	5,01	4,11	12,15	12,15	9,90
41 SEVILLA						
1 LA SIERRA NORTE						
45 GERENA	2,05	1,30	1,06	2,54	1,79	1,46
2 LA VEGA						
5 ALCALA DEL RIO	2,56	1,53	1,21	3,05	2,02	1,61
7 ALGABA (LA)	2,56	1,53	1,21	3,05	2,02	1,61
18 BRENES	2,50	1,42	1,16	2,99	1,91	1,56
21 CAMAS	2,38	1,53	1,16	2,87	2,02	1,56
23 CANTILLANA	2,50	1,42	1,16	2,99	1,91	1,56
34 CORIA DEL RIO	2,38	1,42	1,10	2,87	1,91	1,50
38 DOS HERMANAS	2,38	1,42	1,10	2,87	1,91	1,50
44 GELVES	2,46	1,42	1,10	2,95	1,91	1,50
55 LORA DEL RIO	2,50	1,42	1,16	2,99	1,91	1,56
69 PALACIOS (LOS) Y VILLAFRANCA	3,02	1,83	1,37	3,51	2,32	1,77
70 PALOMARES DEL RIO	2,46	1,42	1,10	2,95	1,91	1,50
81 RINCONADA (LA)	2,56	1,53	1,21	3,05	2,02	1,61
86 SAN JUAN DE AZNALFARACHE	2,46	1,42	1,10	2,95	1,91	1,50
89 SANTIPONCE	2,61	1,53	1,16	3,10	2,02	1,56
91 SEVILLA	2,56	1,53	1,21	3,05	2,02	1,61
101 VILLAVEVERDE DEL RIO	2,50	1,42	1,16	2,99	1,91	1,56
3 EL ALJARAFE						
3 ALBAIDA DE ALJARAFE	2,05	1,30	1,06	2,54	1,79	1,46
10 ALMENSILLA	1,93	1,30	1,06	2,42	1,79	1,46
15 BENACAZON	2,05	1,30	1,06	2,54	1,79	1,46
16 BOLLULLOS DE LA MITACION	2,10	1,30	1,06	2,59	1,79	1,46
17 BORMUJOS	2,05	1,30	1,06	2,54	1,79	1,46
25 CARRION DE LOS CESPEDES	2,10	1,30	1,06	2,59	1,79	1,46
28 CASTILLEJA DE GUZMAN	2,05	1,30	1,06	2,54	1,79	1,46
29 CASTILLEJA DE LA CUESTA	2,05	1,30	1,06	2,54	1,79	1,46
30 CASTILLEJA DEL CAMPO	2,10	1,30	1,06	2,59	1,79	1,46
40 ESPARTINAS	2,05	1,30	1,06	2,54	1,79	1,46
47 GINES	2,05	1,30	1,06	2,54	1,79	1,46
51 HUEVAR	2,10	1,30	1,06	2,59	1,79	1,46
59 MAIRENA DE ALJARAFE	2,05	1,30	1,06	2,54	1,79	1,46
67 OLIVARES	2,05	1,30	1,06	2,54	1,79	1,46
75 PILAS	2,10	1,30	1,06	2,59	1,79	1,46
85 SALTERAS	2,05	1,30	1,06	2,54	1,79	1,46
87 SANLUCAR LA MAYOR	2,10	1,30	1,06	2,59	1,79	1,46
93 TOMARES	2,05	1,30	1,06	2,54	1,79	1,46
94 UMBRETE	2,05	1,30	1,06	2,54	1,79	1,46
96 VALENCINA DE LA CONCEPCION	2,05	1,30	1,06	2,54	1,79	1,46
98 VILLANUEVA DEL ARISCAL	2,05	1,30	1,06	2,54	1,79	1,46
4 LAS MARISMAS						
12 AZNALCAZAR	1,92	1,30	1,06	2,41	1,79	1,46
79 PUEBLA DEL RIO (LA)	2,10	1,30	1,06	2,59	1,79	1,46
97 VILLAMANRIQUE DE LA CONDESA	1,97	1,30	1,06	2,46	1,79	1,46
902 VILLAFRANCO DEL GUADALQUIVIR	2,10	1,30	1,06	2,59	1,79	1,46
5 LA CAMPIÑA						
4 ALCALA DE GUADAIRA	2,96	1,95	1,48	3,45	2,44	1,88

AHBITO TERRITORIAL	(SIN GASTOS DE SALVAMENTO)			(CON GASTOS DE SALVAMENTO)			
	OPCION A	OPCION B	OPCION C	OPCION D	OPCION E	OPCION F	
	P"COHB.	P"COHB.	P"COHB.	P"COHB.	P"COHB.	P"COHB.	
11	ARAHAL (EL)	3,36	2,05	1,58	3,85	2,54	1,98
20	CABEZAS DE SAN JUAN (LAS)	3,24	2,26	1,78	3,73	2,75	2,18
22	CAMPANA (LA)	2,50	1,42	1,16	2,99	1,91	1,56
24	CARMONA	2,50	1,42	1,16	2,99	1,91	1,56
39	ECIJA	2,50	1,42	1,16	2,99	1,91	1,56
42	FUENTES DE ANDALUCIA	2,78	1,75	1,37	3,27	2,24	1,77
52	LANTEJUELA (LA)	2,85	1,84	1,42	3,34	2,33	1,82
53	LEBRIJA	3,14	2,16	1,63	3,63	2,65	2,03
58	MAIRENA DEL ALCOR	2,85	2,05	1,48	3,34	2,54	1,88
60	MARCHENA	3,14	2,16	1,63	3,63	2,65	2,03
68	OSUNA	3,02	1,95	1,48	3,51	2,44	1,88
71	PARADAS	2,78	1,84	1,37	3,27	2,33	1,77
95	UTRERA	3,41	2,05	1,63	3,90	2,54	2,03
102	VISO DEL ALCOR (EL)	2,73	1,84	1,37	3,22	2,33	1,77
903	CUERVO (EL)	3,14	2,16	1,63	3,63	2,65	2,03
6	LA SIERRA SUR						
64	MONTELLANO	2,50	1,42	1,16	2,99	1,91	1,56
7	DE ESTEPA						
54	LORA DE ESTEPA	2,50	1,42	1,16	2,99	1,91	1,56
61	MARINALEDA	2,50	1,42	1,16	2,99	1,91	1,56
46 VALENCIA							
3	CAMPOS DE LIRIA						
51	BENAGUACIL	0,89	0,79	0,68	1,60	1,60	1,33
67	BENISANO	0,89	0,79	0,68	1,60	1,60	1,33
70	BETERA	0,89	0,79	0,68	1,60	1,60	1,33
89	CASINOS	0,89	0,79	0,68	1,60	1,60	1,33
147	LIRIA	0,89	0,79	0,68	1,60	1,60	1,33
182	OLOCAU	0,89	0,79	0,68	1,60	1,60	1,33
191	PEDRALBA	0,89	0,79	0,68	1,60	1,60	1,33
202	PUEBLA DE VALLBONA	0,89	0,79	0,68	1,60	1,60	1,33
214	RIBARROJA DEL TURIA	0,89	0,79	0,68	1,60	1,60	1,33
256	VILLAMARCHANTE	0,89	0,79	0,68	1,60	1,60	1,33
264	LORIGUILLA NUEVO (COLONIZ.)	0,89	0,79	0,68	1,60	1,60	1,33
5	HOYA DE BUÑOL						
12	ALBORACHE	0,89	0,79	0,68	1,60	1,60	1,33
26	ALFARP	0,89	0,79	0,68	1,60	1,60	1,33
77	BUÑOL	0,89	0,79	0,68	1,60	1,60	1,33
93	CATADAU	0,89	0,79	0,68	1,60	1,60	1,33
109	CHESTE	0,89	0,79	0,68	1,60	1,60	1,33
111	CHIVA	0,89	0,79	0,68	1,60	1,60	1,33
136	GODELLETA	0,89	0,79	0,68	1,60	1,60	1,33
156	LLOMBAY	0,89	0,79	0,68	1,60	1,60	1,33
158	MACASTRE	0,89	0,79	0,68	1,60	1,60	1,33
172	MONSERRAT	0,89	0,79	0,68	1,60	1,60	1,33
176	MONTRÓY	0,89	0,79	0,68	1,60	1,60	1,33
212	REAL DE MONTRÓY	0,89	0,79	0,68	1,60	1,60	1,33
248	TURIS	0,89	0,79	0,68	1,60	1,60	1,33
261	YATOVA	0,89	0,79	0,68	1,60	1,60	1,33
6	SAGUNTO						
10	ALBALAT DE TARONCHERS	0,59	0,55	0,49	1,01	1,01	0,87
24	ALFARA DE ALGIMIA	0,59	0,55	0,49	1,01	1,01	0,87
28	ALGAR DE PALANCIA	0,59	0,55	0,49	1,01	1,01	0,87
30	ALGIMIA DE ALFARA	0,59	0,55	0,49	1,01	1,01	0,87
52	BENAVITES	0,59	0,55	0,49	1,01	1,01	0,87
58	BENIFAIRO DE LES VALLS	0,59	0,55	0,49	1,01	1,01	0,87
82	CANET DE BERENGUER	0,59	0,55	0,49	1,01	1,01	0,87
101	CUART DE LES VALLS	0,59	0,55	0,49	1,01	1,01	0,87
103	CUARTELL	0,59	0,55	0,49	1,01	1,01	0,87
120	ESTIVELLA	0,59	0,55	0,49	1,01	1,01	0,87
122	FAURA	0,59	0,55	0,49	1,01	1,01	0,87
134	GILET	0,59	0,55	0,49	1,01	1,01	0,87
163	MASALFASAR	0,59	0,55	0,49	1,01	1,01	0,87
164	MASAMAGRELL	0,59	0,55	0,49	1,01	1,01	0,87
177	MUSEROS	0,59	0,55	0,49	1,01	1,01	0,87
178	NAQUERA	0,59	0,55	0,49	1,01	1,01	0,87
192	PETRES	0,59	0,55	0,49	1,01	1,01	0,87
199	PUEBLA DE FARNALS	0,59	0,55	0,49	1,01	1,01	0,87
204	PUIG	0,59	0,55	0,49	1,01	1,01	0,87
205	PUZOL	0,59	0,55	0,49	1,01	1,01	0,87
207	RAFELBUÑOL	0,59	0,55	0,49	1,01	1,01	0,87
220	SAGUNTO	0,59	0,55	0,49	1,01	1,01	0,87
224	SEGART	0,59	0,55	0,49	1,01	1,01	0,87
228	SERRA	0,59	0,55	0,49	1,01	1,01	0,87
245	TORRES-TORRES	0,59	0,55	0,49	1,01	1,01	0,87
7	HUERTA DE VALENCIA						
5	ALACUAS	0,59	0,55	0,49	1,01	1,01	0,87
7	ALBAL	0,59	0,55	0,49	1,01	1,01	0,87
9	ALBALAT DELS SORELLS	0,59	0,55	0,49	1,01	1,01	0,87
13	ALBORAYA	0,59	0,55	0,49	1,01	1,01	0,87
14	ALBUIXECH	0,59	0,55	0,49	1,01	1,01	0,87
15	ALCACER	0,59	0,55	0,49	1,01	1,01	0,87
21	ALDAYA	0,59	0,55	0,49	1,01	1,01	0,87
22	ALFAFAR	0,59	0,55	0,49	1,01	1,01	0,87
25	ALFARA DE PATRIARCA	0,59	0,55	0,49	1,01	1,01	0,87
32	ALHACERA	0,59	0,55	0,49	1,01	1,01	0,87
54	BENETUSER	0,59	0,55	0,49	1,01	1,01	0,87
65	BENIPARRELL	0,59	0,55	0,49	1,01	1,01	0,87
74	BONREPOS Y MIRABELL	0,59	0,55	0,49	1,01	1,01	0,87
78	BURJASOT	0,59	0,55	0,49	1,01	1,01	0,87

AMBITO TERRITORIAL	(SIN GASTOS DE SALVAMENTO)			(CON GASTOS DE SALVAMENTO)			
	OPCION A	OPCION B	OPCION C	OPCION D	OPCION E	OPCION F	
	P ^o COHB.	P ^o COHB.	P ^o COHB.	P ^o COHB.	P ^o COHB.	P ^o COHB.	
94	CATARROJA	0,59	0,55	0,49	1,01	1,01	0,87
102	CUART DE POBLET	0,59	0,55	0,49	1,01	1,01	0,87
110	CHIRIVELLA	0,59	0,55	0,49	1,01	1,01	0,87
116	ELIANA (LA)	0,59	0,55	0,49	1,01	1,01	0,87
117	ENPERADOR	0,59	0,55	0,49	1,01	1,01	0,87
126	FOYOS	0,59	0,55	0,49	1,01	1,01	0,87
135	GODELLA	0,59	0,55	0,49	1,01	1,01	0,87
152	LUGAR NUEVO DE LA CORONA	0,59	0,55	0,49	1,01	1,01	0,87
159	MANISES	0,59	0,55	0,49	1,01	1,01	0,87
165	MASANASA	0,59	0,55	0,49	1,01	1,01	0,87
166	MELIANA	0,59	0,55	0,49	1,01	1,01	0,87
169	MISLATA	0,59	0,55	0,49	1,01	1,01	0,87
171	MONCADA	0,59	0,55	0,49	1,01	1,01	0,87
186	PAIPORTA	0,59	0,55	0,49	1,01	1,01	0,87
190	PATERNA	0,59	0,55	0,49	1,01	1,01	0,87
193	PICANA	0,59	0,55	0,49	1,01	1,01	0,87
194	PICASENT	0,59	0,55	0,49	1,01	1,01	0,87
216	ROCAFORT	0,59	0,55	0,49	1,01	1,01	0,87
223	SEDAVI	0,59	0,55	0,49	1,01	1,01	0,87
230	SILLA	0,59	0,55	0,49	1,01	1,01	0,87
237	TABERNES BLANQUES	0,59	0,55	0,49	1,01	1,01	0,87
244	TORRENTE	0,59	0,55	0,49	1,01	1,01	0,87
250	VALENCIA	0,59	0,55	0,49	1,01	1,01	0,87
260	VINALESA	0,59	0,55	0,49	1,01	1,01	0,87
8	RIBERAS DEL JUCAR						
8	ALBALAT DE LA RIBERA	0,89	0,79	0,68	1,60	1,60	1,33
11	ALBERIQUE	0,89	0,79	0,68	1,60	1,60	1,33
16	ALCANTARA DE JUCAR	0,89	0,79	0,68	1,60	1,60	1,33
17	ALCIRA	0,89	0,79	0,68	1,60	1,60	1,33
19	ALCUDIA DE CARLET	0,89	0,79	0,68	1,60	1,60	1,33
29	ALGEMESI	0,89	0,79	0,68	1,60	1,60	1,33
31	ALGINET	0,89	0,79	0,68	1,60	1,60	1,33
35	ALMUSAFES	0,89	0,79	0,68	1,60	1,60	1,33
40	ANTELLA	0,89	0,79	0,68	1,60	1,60	1,33
53	BENEGIDA	0,89	0,79	0,68	1,60	1,60	1,33
60	BENIFAYO	0,89	0,79	0,68	1,60	1,60	1,33
63	BENIMODO	0,89	0,79	0,68	1,60	1,60	1,33
64	BENIMUSLEM	0,89	0,79	0,68	1,60	1,60	1,33
83	CARCAGENTE	0,89	0,79	0,68	1,60	1,60	1,33
84	CARCER	0,89	0,79	0,68	1,60	1,60	1,33
85	CARLET	0,89	0,79	0,68	1,60	1,60	1,33
98	CORBERA DE ALCIRA	0,89	0,79	0,68	1,60	1,60	1,33
100	COTES	0,89	0,79	0,68	1,60	1,60	1,33
105	CULLERA	0,89	0,79	0,68	1,60	1,60	1,33
123	FAVARETA	0,89	0,79	0,68	1,60	1,60	1,33
125	FORTALENY	0,89	0,79	0,68	1,60	1,60	1,33
130	GABARDA	0,89	0,79	0,68	1,60	1,60	1,33
139	GUADASUAR	0,89	0,79	0,68	1,60	1,60	1,33
155	LLAURI	0,89	0,79	0,68	1,60	1,60	1,33
162	MASALAVES	0,89	0,79	0,68	1,60	1,60	1,33
197	POLINA DE JUCAR	0,89	0,79	0,68	1,60	1,60	1,33
203	PUEBLA LARGA	0,89	0,79	0,68	1,60	1,60	1,33
215	RIOLA	0,89	0,79	0,68	1,60	1,60	1,33
222	SAN JUAN DE ENOVA	0,89	0,79	0,68	1,60	1,60	1,33
225	SELLENT	0,89	0,79	0,68	1,60	1,60	1,33
227	SENERA	0,89	0,79	0,68	1,60	1,60	1,33
233	SOLLANA	0,89	0,79	0,68	1,60	1,60	1,33
235	SUECA	0,89	0,79	0,68	1,60	1,60	1,33
236	SUNACARCEL	0,89	0,79	0,68	1,60	1,60	1,33
246	TOUS	0,89	0,79	0,68	1,60	1,60	1,33
257	VILLANUEVA DE CASTELLON	0,89	0,79	0,68	1,60	1,60	1,33
9	GANDIA						
2	ADOR	0,89	0,79	0,68	1,60	1,60	1,33
23	ALFAHUIR	0,89	0,79	0,68	1,60	1,60	1,33
33	ALMISERAT	0,89	0,79	0,68	1,60	1,60	1,33
34	ALMOINES	0,89	0,79	0,68	1,60	1,60	1,33
37	ALQUERIA DE LA CONDESA	0,89	0,79	0,68	1,60	1,60	1,33
46	BARIG	0,89	0,79	0,68	1,60	1,60	1,33
48	BELLREGUART	0,89	0,79	0,68	1,60	1,60	1,33
55	BENIARJO	0,89	0,79	0,68	1,60	1,60	1,33
59	BENIFAIRO DE VALLDIGNA	0,89	0,79	0,68	1,60	1,60	1,33
61	BENIFLA	0,89	0,79	0,68	1,60	1,60	1,33
66	BENIRREDRA	0,89	0,79	0,68	1,60	1,60	1,33
91	CASTELLONET	0,89	0,79	0,68	1,60	1,60	1,33
113	DAIMUZ	0,89	0,79	0,68	1,60	1,60	1,33
127	FUENTE ENCARROZ	0,89	0,79	0,68	1,60	1,60	1,33
131	GANDIA	0,89	0,79	0,68	1,60	1,60	1,33
140	GUARDAMAR	0,89	0,79	0,68	1,60	1,60	1,33
143	JARACO	0,89	0,79	0,68	1,60	1,60	1,33
146	JERESA	0,89	0,79	0,68	1,60	1,60	1,33
153	LUGAR NUEVO DE SAN JERONIMO	0,89	0,79	0,68	1,60	1,60	1,33
168	MIRAMAR	0,89	0,79	0,68	1,60	1,60	1,33
181	OLIVA	0,89	0,79	0,68	1,60	1,60	1,33
187	PALMA DE GANDIA	0,89	0,79	0,68	1,60	1,60	1,33
188	PALMERA	0,89	0,79	0,68	1,60	1,60	1,33
195	PILES	0,89	0,79	0,68	1,60	1,60	1,33
198	POTRIES	0,89	0,79	0,68	1,60	1,60	1,33
208	RAFELCOFER	0,89	0,79	0,68	1,60	1,60	1,33
211	REAL DE GANDIA	0,89	0,79	0,68	1,60	1,60	1,33
218	ROTOVA	0,89	0,79	0,68	1,60	1,60	1,33
231	SIMAT DE VALLDIGNA	0,89	0,79	0,68	1,60	1,60	1,33

AMBITO TERRITORIAL	(SIN GASTOS DE SALVAMENTO)			(CON GASTOS DE SALVAMENTO)		
	OPCION A	OPCION B	OPCION C	OPCION D	OPCION E	OPCION F
	P"COHB.	P"COHB.	P"COHB.	P"COHB.	P"COHB.	P"COHB.
238 TABERNES DE VALLDIGNA	0,89	0,79	0,68	1,60	1,60	1,33
255 VILLALONGA	0,89	0,79	0,68	1,60	1,60	1,33
11 ENGUERA Y LA CANAL						
39 ANNA	0,89	0,79	0,68	1,60	1,60	1,33
73 BOLBAITE	0,89	0,79	0,68	1,60	1,60	1,33
107 CHELLA	0,89	0,79	0,68	1,60	1,60	1,33
118 ENGUERA	0,89	0,79	0,68	1,60	1,60	1,33
121 ESTUBENY	0,89	0,79	0,68	1,60	1,60	1,33
179 NAVARRES	0,89	0,79	0,68	1,60	1,60	1,33
206 QUESA	0,89	0,79	0,68	1,60	1,60	1,33
12 LA COSTERA DE JATIVA						
20 ALCUDIA DE CRESPIANS	0,89	0,79	0,68	1,60	1,60	1,33
45 BARCHETA	0,89	0,79	0,68	1,60	1,60	1,33
81 CANALS	0,89	0,79	0,68	1,60	1,60	1,33
96 CERDA	0,89	0,79	0,68	1,60	1,60	1,33
119 ENOVA	0,89	0,79	0,68	1,60	1,60	1,33
132 GENOVES	0,89	0,79	0,68	1,60	1,60	1,33
137 GRANJA DE LA COSTERA (LA)	0,89	0,79	0,68	1,60	1,60	1,33
145 JATIVA	0,89	0,79	0,68	1,60	1,60	1,33
151 LUGAR NUEVO DE FENOLLET	0,89	0,79	0,68	1,60	1,60	1,33
154 LLANERA DE RANES	0,89	0,79	0,68	1,60	1,60	1,33
157 LLOSA DE RANES	0,89	0,79	0,68	1,60	1,60	1,33
160 MANUEL	0,89	0,79	0,68	1,60	1,60	1,33
170 MOGENTE	0,89	0,79	0,68	1,60	1,60	1,33
174 MONTESA	0,89	0,79	0,68	1,60	1,60	1,33
180 NOVELE	0,89	0,79	0,68	1,60	1,60	1,33
209 RAFELGUARAF	0,89	0,79	0,68	1,60	1,60	1,33
217 ROTGLA Y CORBERA	0,89	0,79	0,68	1,60	1,60	1,33
243 TORRELLA	0,89	0,79	0,68	1,60	1,60	1,33
251 VALLADA	0,89	0,79	0,68	1,60	1,60	1,33
253 VALLES	0,89	0,79	0,68	1,60	1,60	1,33
13 VALLES DE ALBAIDA						
3 ADZANETA DE ALBAIDA	0,89	0,79	0,68	1,60	1,60	1,33
4 AGULLENT	0,89	0,79	0,68	1,60	1,60	1,33
6 ALBAIDA	0,89	0,79	0,68	1,60	1,60	1,33
27 ALFARRASI	0,89	0,79	0,68	1,60	1,60	1,33
42 AYELO DE MALFERIT	0,89	0,79	0,68	1,60	1,60	1,33
43 AYELO DE RUGAT	0,89	0,79	0,68	1,60	1,60	1,33
47 BELGIDA	0,89	0,79	0,68	1,60	1,60	1,33
49 BELLUS	0,89	0,79	0,68	1,60	1,60	1,33
56 BENIATJAR	0,89	0,79	0,68	1,60	1,60	1,33
57 BENICOLET	0,89	0,79	0,68	1,60	1,60	1,33
62 BENIGANIM	0,89	0,79	0,68	1,60	1,60	1,33
68 BENISODA	0,89	0,79	0,68	1,60	1,60	1,33
69 BENISUERA	0,89	0,79	0,68	1,60	1,60	1,33
75 BUFALI	0,89	0,79	0,68	1,60	1,60	1,33
86 CARRICOLA	0,89	0,79	0,68	1,60	1,60	1,33
90 CASTELLON DE RUGAT	0,89	0,79	0,68	1,60	1,60	1,33
104 CUATRETONDA	0,89	0,79	0,68	1,60	1,60	1,33
138 GUADASEQUIES	0,89	0,79	0,68	1,60	1,60	1,33
150 LUCHENTE	0,89	0,79	0,68	1,60	1,60	1,33
173 MONTABERNER	0,89	0,79	0,68	1,60	1,60	1,33
175 MONTICHELVO	0,89	0,79	0,68	1,60	1,60	1,33
183 OLLERIA	0,89	0,79	0,68	1,60	1,60	1,33
184 ONTENIENTE	0,89	0,79	0,68	1,60	1,60	1,33
185 OTOS	0,89	0,79	0,68	1,60	1,60	1,33
189 PALOMAR	0,89	0,79	0,68	1,60	1,60	1,33
196 PINET	0,89	0,79	0,68	1,60	1,60	1,33
200 PUEBLA DEL DUC	0,89	0,79	0,68	1,60	1,60	1,33
210 RAFOL DE SALEM	0,89	0,79	0,68	1,60	1,60	1,33
219 RUGAT	0,89	0,79	0,68	1,60	1,60	1,33
221 SALEN	0,89	0,79	0,68	1,60	1,60	1,33
226 SEMPERE	0,89	0,79	0,68	1,60	1,60	1,33
240 TERRATEIG	0,89	0,79	0,68	1,60	1,60	1,33