

# COMUNIDAD AUTÓNOMA DE ANDALUCÍA

*ORDEN de 9 de octubre de 2000, de la Consejería de Educación y Ciencia, por la que se convoca concurso de traslados en el Cuerpo de Maestros para la provisión de puestos de trabajo en centros públicos de la Comunidad Autónoma de Andalucía.*

**ANEXOS**

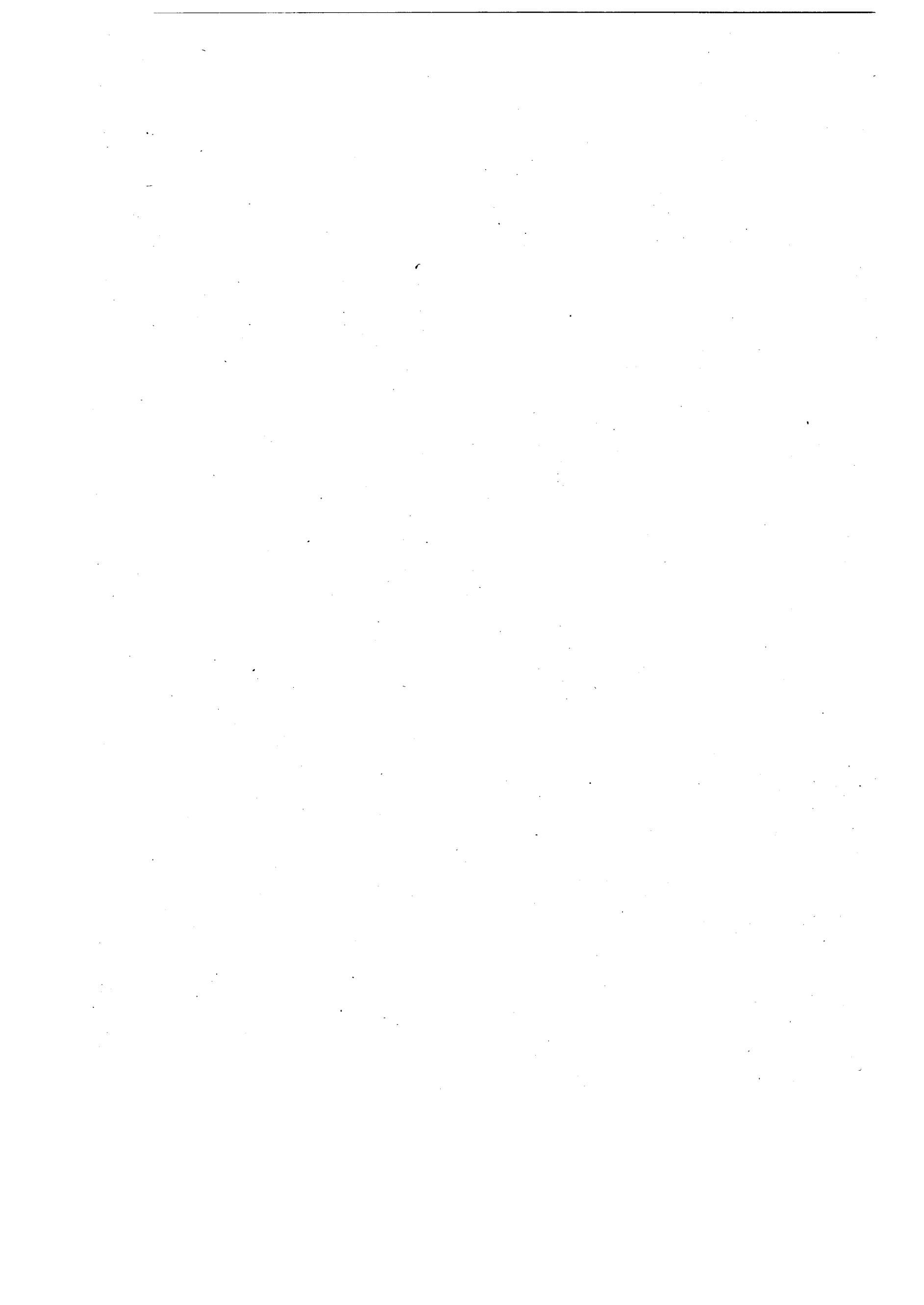

ANEXO I

MÉRITOS	VALORACIÓN	DOCUMENTOS JUSTIFICATIVOS
<p>a) Tiempo de permanencia intermunicipal, como funcionario de carrera con destino definitivo en el Centro desde el que participa.-</p> <p>1.- Por el primero, segundo y tercer años:.....                      - Por el cuarto año:.....                      - Por el quinto año:.....                      - Por el sexto, séptimo, octavo, noveno y décimo años:.....                      - Por el undécimo y siguientes:.....</p> <p>Las fracciones de año se computarán de la siguiente forma:                      -Fracción de 6 meses o superior, como un año completo.                      -Fracción inferior a 6 meses, no se computa.</p> <p>2.- Para los Maestros con destino definitivo en una plaza docente de carácter definitivo la puntuación de este apartado vendrá dada por el tiempo de permanencia intermunicipal en la plaza desde la que se solicita.</p> <p>3.- Para los Maestros en "selección temporal", en centros públicos españoles en el extranjero, en selección a la función de inspección educativa, o en supuestos análogos, la puntuación de este apartado vendrá dada por el tiempo de permanencia intermunicipal en dicha selección. Este mismo criterio se seguirá con aquellos Maestros que fueron nombrados para puestos u otros servicios de investigación y apoyo a la docencia de la Administración educativa, siempre que el nombramiento hubiera supuesto la pérdida de su destino docente anterior.</p> <p>Cuando hubiesen cesado en su selección y se incorporasen como provisionales a su provincia de origen o, en su caso, al ámbito territorial que determine la Administración educativa correspondiente, de conformidad con el artículo 25 del Real Decreto 82/2001, de 14 de julio, se entenderá como Centro desde el que se participa, a efectos del concurso de traslado, el destino servido en selección, al que se acumularán, en su caso, los servicios prestados provisionalmente, con posterioridad en cualquier otro centro.</p>	<p>1,00 punto por año                      2,00 puntos                      3,00 puntos                      4,00 puntos por año                      2,00 puntos por año</p>	<p>Solicitud de certificación de servicios según el modelo del Anexo VI</p>

MÉRITOS	VALORACIÓN	DOCUMENTOS JUSTIFICATIVOS
<p>4.1.- Para los Maestros que participan en el concurso desde la situación de provisionalidad por haberles suprimido la unidad o plaza que venían sirviendo con carácter definitivo, por haber perdido su destino en cumplimiento de sentencia o resolución de recurso, o por provenir de la situación de excedencia forzosa, se considerará como Centro desde el que participan, a los fines de determinar los servicios a que se refiere este apartado, el último servicio con carácter definitivo, al que se acumularán, en su caso, los prestados provisionalmente, con posterioridad, en cualquier Centro. Tendrán derecho, además, a que se les acumulen al Centro de procedencia los servicios prestados con carácter definitivo en el Centro inmediatamente anterior. Para el caso de Maestros afectados por supuestas consecuencias de plazas esa acumulación comprenderá los servicios prestados con carácter definitivo en los Centros que, sucesivamente, les fueron suprimidos.</p> <p>En el supuesto de que el Maestro afectado no hubiese desempeñado otro destino definitivo, tendrá derecho a que se le acumulen, a los efectos señalados, la puntuación correspondiente al apartado c) del baremo.</p> <p>4.2.- Lo dispuesto en el subapartado anterior será igualmente de aplicación a los funcionarios que participan en el concurso por haber perdido su destino en cumplimiento de sanción disciplinaria de traslado con cambio de residencia.</p> <p>5.- Los Maestros que se hallen prestando servicios en el primer destino definitivo obtenido después de haberles suprimido la plaza de la que eran titulares tendrán derecho a que se les consideren como prestados en el Centro desde el que concursan los servicios que acreditan en el Centro en el que se le suprimió la plaza y, en su caso, los prestados con carácter provisional con posterioridad a la citada supresión. Este mismo criterio se aplicará a quienes se hallen prestando servicios en el primer destino por cumplimiento de sentencia o resolución de recurso, o por provenir de la situación de excedencia forzosa.</p>		

MÉRITOS	VALORACIÓN	DOCUMENTOS JUSTIFICATIVOS
<p>6.- Los Maestros que participen desde su primer destino definitivo obtenido por concurso, al que suceden desde la situación de provisionalidad de nuevo ingreso, podrán optar a que se les otorgue, en lugar del apartado a) del baremo, la puntuación correspondiente al apartado c) del mismo, considerando, en este caso, como provisionales todos los años de servicio.</p> <p>b) Tiempo de permanencia interinstitucional con destino definitivo en el Centro o plaza de carácter singular desde la que se solicita cuando hayan sido calificados como de especial dificultad por tratarse de difícil desempeño.</p> <p>1.- Cuando la plaza desde la que se participa tenga la calificación como de especial dificultad por tratarse de difícil desempeño, se otorgará a la del anterior apartado a) la siguiente puntuación:                      -Por el primero, segundo y tercer año:..... 0,50 puntos por año                      -Por el cuarto año: ..... 1,00 punto                      -Por el quinto año: ..... 1,50 puntos                      -Por el sexto, séptimo, octavo, noveno y décimo año: ..... 2,00 puntos por año                      -Por el undécimo y siguientes: ..... 1,00 punto por año</p> <p>Las fracciones de año se computarán de la siguiente forma:                      -Fracción de 6 meses o superior, como un año completo.                      -Fracción inferior a 6 meses, no se computa.</p> <p>No se computará a estos efectos el tiempo que se ha permanecido fuera del Centro en situación de servicios especiales, en calidad de servicios y con licencias de estudio o en supuestos análogos.</p> <p>2.- En los casos de supresión de la plaza, o pérdida de la misma por cumplimiento de sentencia o recurso, o por preventa de la situación de excedencia forzosa, se aplicarán los mismos criterios señalados para estos supuestos en el apartado a) anterior.</p>		<p>Señalar de certificación de servicios según el modelo del Anexo VI</p>
<p>a) Tiempo transcurrido en situación de provisionalidad por los funcionarios de carrera que nunca han obtenido destino definitivo.</p> <p>Por año de servicio hasta que obtengan la propiedad definitiva:.....</p> <p>Las fracciones de año se computarán a razón de 0,0033 puntos por cada mes completo.</p> <p>Los servicios de este clase prestados en Centros o plazas clasificadas como de especial dificultad por tratarse de difícil desempeño serán derecho además, a la puntuación establecida en el apartado b) del presente baremo.</p> <p>g) Años de servicio activo como funcionario de carrera en el Cuerpo de Maestros.</p> <p>Por cada año de servicio ..... 1,00 punto</p> <p>Las fracciones de año se computarán a razón de 0,0033 puntos por cada mes completo.</p> <p>e) Formación y Perfeccionamiento:</p> <p>A los efectos de este apartado se sumarán las horas, o en su caso los créditos, de todos los cursos, no puntuándose el resto del número de horas inferiores a diez.</p> <p>De no contar esta cosa cuando los cursos vayan expresados en créditos se entenderá que cada crédito equivale a diez horas.</p> <p>Solo se tomarán en cuenta los cursos que versen sobre especialidades propias del Cuerpo de Maestros o sobre aspectos científicos, didácticos y de organización relacionados con actividades propias del mismo.</p>	<p>1,00 punto</p> <p>MAXIMO 3.500 PUNTOS</p>	<p>Señalar de certificación de servicios según el modelo del Anexo VI</p>

MÉRITOS	VALORACION	DOCUMENTOS JUSTIFICATIVOS
<p>e.1.- Cursos impartidos. Por participar, en calidad de ponente, profesor o dirigi, coordinar o haber cursos de formación permanente (entendidos en sus distintas modalidades: grupos de trabajo, seminarios, grupos de formación en centros, cursos, etc.) convocados por los órganos competentes o participos de las Administraciones o competencias o realizados por instituciones sin ánimo de lucro que hayan sido homologados o reconocidos por estas mismas Administraciones Educativas, así como los convocados por las Universidades.</p> <p>0,10 puntos por cada 10 horas acreditadas.</p>	Máximo 1,00 punto	Fotocopia del documento acreditativo.
<p>e.2.- Cursos superados. Por la asistencia a cursos de formación permanente del profesorado (entendidos como se señala en el punto anterior) convocados por los órganos, centros o participos de las Administraciones con competencias o realizados por instituciones sin ánimo de lucro que hayan sido homologados o reconocidos por estas mismas Administraciones Educativas, así como los convocados por las Universidades.</p> <p>0,10 puntos por cada 10 horas de cursos superados acreditados.</p>	Máximo 2,00 puntos	Fotocopia del documento acreditativo.
<p>e.3.- Por cada especialidad del Cuerpo de Maestros distinta a la de ingreso en el mismo, adquirida a través del procedimiento previsto en el Real Decreto 850/1983, de 4 de junio de adquisición de nuevas especialidades.....</p> <p>0,50 puntos</p>	Máximo DE 3,00 PUNTOS	Fotocopia del título o resguardo utilizado para el ingreso al Cuerpo y fotocopia del Título resguardo o Certificación Académica de la titulación otorgada como márito
<p>f) Titulaciones académicas distintas a las otorgadas para el ingreso en el Cuerpo:</p> <p>Unicamente se tendrán en cuenta, a efectos de su valoración, los títulos con validez oficial en el Estado español. En lo que respecta a la denominación de titulaciones de primer ciclo, no se entenderá como tal la superación de alguno de los cursos de adaptación.</p>		

MÉRITOS	VALORACION	DOCUMENTOS JUSTIFICATIVOS
<p>1.- Por poseer el título de Doctor: .....</p> <p>2.- Titulaciones de Segundo ciclo por los estudios correspondientes al segundo ciclo de Licenciatura, Ingenierías, Arquitecturas o títulos declarados legalmente equivalentes: ..</p> <p>3.- Titulaciones de Primer ciclo: por cada Diplomatura, Ingeniería Técnica, Arquitectura Técnica o Títulos declarados legalmente equivalentes o por los correspondientes al primer ciclo de una Licenciatura, Arquitecturas o Ingenierías: .....</p>	<p>2,50 puntos</p> <p>1,50 puntos</p> <p>1,50 puntos</p>	
<p>g) "Otras méritos"</p> <p>g.1) Valoración del trabajo desempeñado. Publicaciones. Titulaciones de régimen especial: .....</p> <p>Por estos subapartados sólo se valorarán los cargos directivos desempeñados como funcionarios de carrera.</p> <p>g.1.1) Directora en Centros públicos docentes, Coordinador o Director de Centro de Profesores, Coordinador de Centros de Adultos: .....</p> <p>Las fracciones de año se computarán a razón de 0,125 puntos por cada mes completo.</p> <p>g.1.2) Secretaria y Jefa de Estudios en Centros públicos docentes, Vicecoordinador de Centros de Adultos de más de 5 unidades, Jefe de Estudios delegados y Secretario, Delegados de Examinaciones y Secciones de I.E.S.(SESOS): .....</p> <p>Las fracciones de año se computarán a razón de 0,0625 puntos por cada mes completo.</p> <p>g.1.3) Coordinadora de ciclo de Asesoría en Centros de Profesores o Coordinadora de D.N., DERE, SAE, EPROE, EOE, Coordinadora provincial de EATN, Coordinadora de Zonas, Provinciales o Regionales de EPA, Coordinadora del Primer Ciclo de la ESO, Jefa de Departamento ESO: .....</p> <p>Las fracciones de año se computarán a razón de 0,041 puntos por cada mes completo. Cuando se produzca desempeño simultáneo de cargos, no podrá acumularse puntuación.</p>	<p>MÁXIMO 16,00 PUNTOS</p> <p>Hasta 10,00 puntos</p> <p>1,50 puntos por año</p> <p>1,00 punto por año</p> <p>0,50 puntos por año</p>	<p>Fotocopia del nombramiento con diligencia de posesión y caso o, en su caso, certificación de la Delegación Provincial en la que conste forma de posesión y caso o que conste en el cargo</p> <p>Fotocopia del nombramiento con diligencia de posesión y caso o, en su caso, certificación de la Delegación Provincial en la que conste forma de posesión y caso o que conste en el cargo</p> <p>Fotocopia del nombramiento con diligencia de posesión y caso o, en su caso, certificación de la Delegación Provincial o del Director del Centro en la que conste el número de unidades, forma de posesión y caso o que en este curso conste en el cargo</p>

MÉRITOS	VALORACIÓN	DOCUMENTOS JUSTIFICATIVOS
<p>9.1.4) Por desempeño de puesto en la Administración educativa de nivel de complemento igual o superior al asignado al Cuerpo de Maestros: .....</p> <p>Las fracciones de año se computarán a razón de 0,125 puntos por cada mes completo.</p>	1,50 puntos por año	Fotocopia del nombramiento con diligencia de posesión y cese o fotocopia del documento acreditativo de que se continúa en el puesto.
<p>9.1.5) Por publicaciones de carácter didáctico sobre disciplinas objeto del concurso o directamente relacionadas con aspectos generales o transversales del currículo o con la organización escolar: .....</p> <p>Aquellas publicaciones que, estando obligadas a consignar el ISSN en virtud de lo dispuesto por el Decreto 2964/1972, de 2 de noviembre, carezcan del mismo, no serán valoradas.</p>	Hasta 1,00 punto	Fotocopia de los ejemplares correspondientes.
<p>9.1.6) Por publicaciones de carácter científico y proyectos e innovaciones técnicas sobre las disciplinas objeto del concurso: .....</p> <p>Aquellas publicaciones que, estando obligadas a consignar el ISSN en virtud de lo dispuesto por el Decreto 2964/1972, de 2 de noviembre, carezcan del mismo, no serán valoradas.</p>	Hasta 1,00 punto	Fotocopia de los ejemplares correspondientes.
<p>9.1.7) Las titulaciones de especialidades de régimen especial otorgadas por Escuelas Oficiales de Idiomas y Conservatorios de Música y Danza se valorarán de la forma siguiente:</p> <p>Música y Danza: Grado medio: .....</p> <p>Escuelas Oficiales de Idiomas Ciclo Medio/Elemental: .....</p> <p>Ciclo Superior: .....</p>	0,50 puntos 0,50 puntos 0,50 puntos	Fotocopia de cuantos títulos sean alegados o certificación acreditativa de haber desarrollado los estudios conducentes a su obtención.
<p>La posesión del Certificado de Aptitud de la Escuela Oficial de Idiomas engloba los dos citos.</p> <p>9.2) Exclusivamente para plazas situadas en el País Vasco y en la Comunidad Autónoma Vasca:</p> <p>Las convocatorias específicas correspondientes a plazas ubicadas en el País Vasco y en la Comunidad Autónoma Vasca podrán elegir hasta un máximo de 5 puntos a los méritos que en las mismas se determinen en función de las particularidades lingüísticas a que se refiere el apartado g) del anexo I del Real Decreto 212/1998, de 2 de octubre (Boletín Oficial del Estado de 9).</p>		

**ANEXO II**

**SOLICITUD DE PARTICIPACIÓN PARA EL CONCURSO NACIONAL DE TRASLADOS DE MAESTROS 2000-01 Y EN LOS PROCEDIMIENTOS PREVIOS AL MISMO**

**DATOS DE IDENTIFICACIÓN**

<b>PRIMER APELLIDO</b>										<b>SEGUNDO APELLIDO</b>									
[Grid for surnames]																			
<b>NOMBRE</b>										[Grid for name]									
<b>D.N.I.</b>					<b>AÑO DE LA CONVOCATORIA POR LA QUE INGRESÓ</b>					<b>PUNTUACIÓN OBTENIDA EN EL PROCESO SELECTIVO</b>					[Grid for score]				

**DOMICILIO A EFECTOS DE NOTIFICACIONES**

<b>CALLE O PLAZA Y NÚMERO</b>															<b>TELÉFONO</b>				
[Grid for address]															[Grid for phone]				
<b>LOCALIDAD</b>															<b>COD. POSTAL</b>				
[Grid for locality]															[Grid for postal code]				

**A CUMPLIMENTAR POR TODOS LOS CONCURSANTES**

Propietario provisional o adscripción temporal en el extranjero.  
 Localidad ..... Centro .....

Propietario definitivo.  
 Localidad ..... Centro ..... Especialidad [ ] [ ] [ ] [ ]

Código Centro [ ]

Participa por la modalidad simplificada

**APARTADOS DE PARTICIPACIÓN**

Indique con una X el apartado o apartados por los que concursa:

1   Reascripción en el Centro.  
 2    
 3    
 4    
 5   Derecho preferente a localidad o zona.  
 6   Concurso de traslados.

**A CUMPLIMENTAR SI PARTICIPA POR EL APARTADO 1**

Indique el Centro en que fue adscrito en Sobredotación o le Suprimieron el puesto de trabajo y en el que será readscrito si se produce vacante.

LOCALIDAD ..... CENTRO ..... CÓDIGO CENTRO [ ]

PROVINCIA ..... ESPECIALIDAD ..... CÓDIGO ESPECIALIDAD [ ]

**A CUMPLIMENTAR SI PARTICIPA EN EL APARTADO 5**

Si se encuentra en alguno de los supuestos recogidos en la convocatoria, indique el apartado por el que ejerce el derecho preferente (A, B, C, D, E), que le es aplicable. APARTADO: [ ] [ ]

Si ejerce el derecho preferente a Localidad, indique nombre y código de la misma.  
 LOCALIDAD ..... CÓDIGO LOCALIDAD [ ]

Si además ejerce derecho preferente a otras localidades de la zona, indique el código de la misma.  
 CÓDIGO ZONA: [ ]

Indique, por orden de preferencia, todas las especialidades en las que está habilitado y por las que debe ejercer este derecho.

C	E	V	I	2	3	4	5	6	7	8	9	10
[ ] [ ] [ ] [ ]	[ ] [ ] [ ] [ ]	[ ] [ ] [ ] [ ]	[ ] [ ] [ ] [ ]	[ ] [ ] [ ] [ ]	[ ] [ ] [ ] [ ]	[ ] [ ] [ ] [ ]	[ ] [ ] [ ] [ ]	[ ] [ ] [ ] [ ]	[ ] [ ] [ ] [ ]	[ ] [ ] [ ] [ ]	[ ] [ ] [ ] [ ]	[ ] [ ] [ ] [ ]
11	12	13	14	15	16	17	18	19	20			
[ ] [ ] [ ] [ ]	[ ] [ ] [ ] [ ]	[ ] [ ] [ ] [ ]	[ ] [ ] [ ] [ ]	[ ] [ ] [ ] [ ]	[ ] [ ] [ ] [ ]	[ ] [ ] [ ] [ ]	[ ] [ ] [ ] [ ]	[ ] [ ] [ ] [ ]	[ ] [ ] [ ] [ ]	[ ] [ ] [ ] [ ]	[ ] [ ] [ ] [ ]	[ ] [ ] [ ] [ ]
21	22	23	24	25	26	27	28	29	30			
[ ] [ ] [ ] [ ]	[ ] [ ] [ ] [ ]	[ ] [ ] [ ] [ ]	[ ] [ ] [ ] [ ]	[ ] [ ] [ ] [ ]	[ ] [ ] [ ] [ ]	[ ] [ ] [ ] [ ]	[ ] [ ] [ ] [ ]	[ ] [ ] [ ] [ ]	[ ] [ ] [ ] [ ]	[ ] [ ] [ ] [ ]	[ ] [ ] [ ] [ ]	[ ] [ ] [ ] [ ]
31	32	33	34	35	36	37	38	39	40			
[ ] [ ] [ ] [ ]	[ ] [ ] [ ] [ ]	[ ] [ ] [ ] [ ]	[ ] [ ] [ ] [ ]	[ ] [ ] [ ] [ ]	[ ] [ ] [ ] [ ]	[ ] [ ] [ ] [ ]	[ ] [ ] [ ] [ ]	[ ] [ ] [ ] [ ]	[ ] [ ] [ ] [ ]	[ ] [ ] [ ] [ ]	[ ] [ ] [ ] [ ]	[ ] [ ] [ ] [ ]

SOLICITUD PARA LA ADMINISTRACIÓN

Completar las hojas de solicitud con bolígrafo sobre superficie dura.

**MAESTROS EN SITUACIÓN DE SOBREDOTACIÓN**

**ANEXO III**

\_\_\_\_\_  
APELLIDOS Y NOMBRE

\_\_\_\_\_  
DNI

\_\_\_\_\_  
NRP

Declara que como consecuencia de la Orden de 22/07/96 (B.O.J.A. de 10/08) quedó adscrito en situación de sobredotación en el C.P. \_\_\_\_\_

localidad \_\_\_\_\_

provincia \_\_\_\_\_

En \_\_\_\_\_ a \_\_\_\_\_ de \_\_\_\_\_ de 2000

Firma

\_\_\_\_\_  
D. \_\_\_\_\_, Jefe del Servicio de Personal de la Delegación Provincial de Educación y Ciencia de \_\_\_\_\_ Certifica que son ciertos los datos que aparecen en este documento a los efectos oportunos.

En \_\_\_\_\_ a \_\_\_\_\_ de \_\_\_\_\_ de 2000

Firma y Sello

**MAESTROS PROCEDENTES DE PUESTOS SUPRIMIDOS**

**ANEXO IV**

\_\_\_\_\_  
APELLIDOS Y NOMBRE

\_\_\_\_\_  
DNI

\_\_\_\_\_  
NRP

Declara que por la correspondiente Disposición de la Consejería de Educación y Ciencia se le suprimió el puesto de trabajo por la especialidad de \_\_\_\_\_ en el C.P. \_\_\_\_\_

de la localidad de \_\_\_\_\_

En \_\_\_\_\_ a \_\_\_\_\_ de \_\_\_\_\_ de 2000

Firma

\_\_\_\_\_  
D. \_\_\_\_\_, Jefe del Servicio de Personal de la Delegación Provincial de Educación y Ciencia de \_\_\_\_\_ Certifica que son ciertos los datos que aparecen en este documento a los efectos oportunos.

En \_\_\_\_\_ a \_\_\_\_\_ de \_\_\_\_\_ de 2000

Firma y Sello



RECONOCIMIENTO DE NUEVAS HABILITACIONES

ANEXO V

\_\_\_\_\_  
APELLIDOS Y NOMBRE

\_\_\_\_\_  
DNI

\_\_\_\_\_  
NRP

Declara haber presentado solicitud de nueva/s habilitación/es conforme a la Orden de 28-4-98 (B.O.J.A. de 28-5) para los puestos de trabajo:

\_\_\_\_\_  
\_\_\_\_\_  
\_\_\_\_\_  
\_\_\_\_\_  
\_\_\_\_\_  
\_\_\_\_\_

y que en espera del reconocimiento de la/s misma/s por la Dirección General de Gestión de Recursos Humanos, se le legitime a participar por ella/s en este Concurso.

En \_\_\_\_\_ a \_\_\_\_\_ de \_\_\_\_\_ de 2000

Firma:

CERTIFICACIÓN DE SERVICIOS

ANEXO VI

\_\_\_\_\_  
APELLIDOS Y NOMBRE

\_\_\_\_\_  
D.N.I.

\_\_\_\_\_  
N.R.P.

con destino:

Provisional

Definitivo

en el C.P. \_\_\_\_\_ de \_\_\_\_\_

Si definitivo: - Antigüedad en el Centro desde \_\_\_\_\_

- Adscrito a \_\_\_\_\_ Código

(Especialidad)

SOLICITA: La siguiente CERTIFICACION DE SERVICIOS:

a) El tiempo de permanencia ininterrumpida, como funcionario de carrera con destino definitivo, en el Centro desde el que participa:

Desde \_\_\_/\_\_\_/\_\_\_ hasta (1) \_\_\_\_\_, años \_\_\_\_\_ meses \_\_\_\_\_.

b) El tiempo de permanencia ininterrumpida con destino en el Centro o puesto singular desde el que solicita cuando hayan sido clasificados como de especial dificultad por tratarse de difícil desempeño, o de zona de actuación educativa preferente:

Desde \_\_\_/\_\_\_/\_\_\_ hasta (1) \_\_\_\_\_, años \_\_\_\_\_ meses \_\_\_\_\_.

c) El tiempo transcurrido en situación de provisionalidad por los funcionarios que nunca han obtenido destino definitivo:

Desde \_\_\_/\_\_\_/\_\_\_ hasta (1) \_\_\_\_\_, años \_\_\_\_\_ meses \_\_\_\_\_.

d) Los años de servicio como funcionario de carrera en el Cuerpo de Maestros:

Desde \_\_\_/\_\_\_/\_\_\_ hasta (1) \_\_\_\_\_, años \_\_\_\_\_ meses \_\_\_\_\_.

(1) Último día del plazo de presentación de instancias

NOTA: En caso de excedencia, indíquese el tiempo: años \_\_\_\_\_ meses \_\_\_\_\_

En \_\_\_\_\_ a \_\_\_\_\_ de \_\_\_\_\_ de 2000

Firma:

ILMO. SR. DELEGADO PROVINCIAL DE EDUCACION Y CIENCIA DE \_\_\_\_\_

**MODALIDAD SIMPLIFICADA DE PARTICIPACIÓN****A N E X O V I I**

---

**APELLIDOS Y NOMBRE**

---

**DNI**

---

**NRP****EXPONE:**

1º.- Que participó en el Procedimiento de provisión de vacantes al Cuerpo de Maestros, convocado por Orden de 28-01-2000 (B.O.J.A. del 5 de febrero) sin presentar renuncia o desistimiento del mismo ni obtener destino.

2º.- Que en el presente curso escolar participa en el Concurso de Traslados, convocado por la Orden de 9 de octubre de 2000.

**SOLICITA:**

1º.- Que la Consejería de Educación y Ciencia le actualice de oficio los apartados correspondientes a tiempos de servicios y permanencia en Centros, previstos en el baremo.

2º.- Que se le exima de reiterar la documentación presentada por los apartados a), b), c), d), e), f) y g), y se le mantenga la puntuación acreditada en su momento, actualizada en la que corresponda, en función de los nuevos méritos alegados, en su caso, según lo dispuesto en la Norma Vigésima de la Comunes a las Convocatorias de la presente Orden.

En \_\_\_\_\_ a \_\_\_\_\_ de \_\_\_\_\_ de 2000

Firma:

**DOCUMENTACIÓN QUE DEBERÁ APORTAR:**

- Fotocopia del D.N.I.
- Documentación acreditativa de los méritos obtenidos con posterioridad al día 21/02/2000.

ANEXO VIII

C.CENTRO	NOMBRE DE CENTRO	ZONA	C.CENTRO	NOMBRE DE CENTRO	ZONA
<b>PROVINCIA: ALMERIA</b>			<b>LOCALIDAD: ALMERIA (040130001)</b>		
LOCALIDAD:	ABLA (040010001)		04000811C	C.E.I.P. LA CHANCA	040018
04000018C	C.E.I.P. JOAQUIN TENA SICILIA	040001	04000821C	C.E.I.P. SAN VALENTIN	040018
LOCALIDAD:	ABRUCENA (040020001)		04000833C	C.E.I.P. VIRGEN DEL LORETO	040018
04000021C	C.E.I.P. ANTONIO RELAÑO	040001	04000857C	C.E.I.P. EUROPA	040018
LOCALIDAD:	ADRA (040030001)		04000869C	C.E.I.P. NTRA.SRA.DE LA PAZ	040018
04000079C	C.E.I.P. SAN NICOLAS	040003	04000870C	C.E.I.P. LOPE DE VEGA	040018
04000080C	C.E.I.P. SAN FERNANDO	040003	04000900C	C.E.I.P. LOS ALMENDROS	040018
04000082C	C.E.I.P. MARE NOSTRUM	040003	04000924C	C.E.I.P. AVE MARIA DEL QUEMADERO	040018
04000110C	I.E.S. ABDEBA	040003	04000948C	C.E.I.P. SAN FERNANDO	040018
04000134C	I.E.S. GAVIOTA	040003	04000979C	C.E.I.P. FREINET	040018
04000389C	C.E.I.P. PEDRO MENA	040003	04000986C	C.E.E.E. PROVINCIAL PRINCESA SOF	040018
04002079C	C.E.I.P. ABDEBA	040003	04000997C	C.E.I.P. FRANCISCO DE GOYA	040018
04700430C	I.E.S. C/ CAVITE, 8	040003	04001072C	C.E.I.P. ANGEL SUQUIA	040018
LOCALIDAD:	AGUADULCE (040790001)		04001141C	I.E.S. NICOLAS SALMERON ALONSO	040018
04000708C	C.E.I.P. TRINIDAD MARTINEZ	040085	04001151C	I.E.S. CELIA VIÑAS	040018
04000594C	C.E.I.P. ARCO IRIS	040085	04001169C	I.E.S. ALHADRA	040018
04001646C	C.E.I.P. BLAS INFANTE	040085	04001187C	I.E.S. LOS ANGELES	040018
04002159C	C.E.I.P. FRANCISCO SAIZ SANZ	040085	04001205C	I.E.S. ALMERAYA	040018
04700280C	I.E.S. C/ ALHAMBRA, 11	040085	04001229C	C.E.I.P. AVE MARIA DEL DIEZMO	040018
04700873C	I.E.S. SDA. LA GLORIA	040085	04001230C	E.E.I. MAR DE ALBORAN	040018
LOCALIDAD:	ALBANCHEZ (040040001)		04001288C	C.E.I.P. LUIS SIRET	040018
04001981C	C.P.R. FILABRES	040009	04001291C	C.E.I.P. LOS MILLARES	040018
LOCALIDAD:	ALBOLODUY (040080001)		04001291C	C.E.E.E. ROSA RELAÑO	040018
04000201C	C.E.I.P. ALBOLODUY	040010	04001308C	C.E.I.P. EL PUCHE	040018
LOCALIDAD:	ALBOX (040080001)		04004630C	I.E.S. AL-ANDALUS	040018
04000213C	C.E.I.P. VELAZQUEZ	040011	04004671C	C.E.I.P. SAN LUIS	040018
04000225C	C.E.I.P. VIRGEN DEL SALIENTE	040011	04004747C	C.E.I.P. SANTA ISABEL	040018
04000250C	I.E.S. CARDENAL CISNEROS	040011	04004802C	I.E.S. ALBORAN	040018
04000284C	I.E.S. MARTIN GARCIA RAMOS	040011	04004814C	I.E.S. EL ARGAR	040018
04001579C	C.E.I.P. C/ CADIZ, 8/N	040011	04004854C	C.E.I.P. INDALO	040018
04001989C	C.P.R. MEDIO ALMANZORA II	040011	04006041C	C.E.I.P. MADRE DE LA LUZ	040018
LOCALIDAD:	ALCOLEA (040070001)		04006089C	C.E.PR. PADRE MENDEZ	040018
04002082C	C.P.R. ALCOLEA-FONDON	040013	04006238C	C.E.I.P. C/ V. DE LAS ANGIUSTIAS,	040018
LOCALIDAD:	ALFOQUIA (LA) (041030001)		04006328C	C.E.I.P. MAR MEDITERRANEO	040018
04004474C	C.E.I.P. LA ALFOQUIA	040027	04006673C	C.E.I.P. ADELA DIAZ	040018
LOCALIDAD:	ALHABIA (040100001)		04006697C	C.E.I.P. JOSEFINA BARO SOLER	040018
04000385C	C.E.I.P. JUAN XXIII	040010	04006888C	I.E.S. ALBAIDA	040018
LOCALIDAD:	ALHAMA DE ALMERIA (040110001)		04001567C	C.E.I.P. ALFREDO MOLINA MARTIN	040018
04000377C	C.E.I.P. INMACULADA CONCEPCION	040023	04001588C	E.E.I. MAESTRO PADILLA	040018
04700259C	I.E.S. CERRO MILANO	040023	04002134C	C.E.I.P. RAFAEL ALBERTI	040018
LOCALIDAD:	ALIJUN (040120001)		04700156C	I.E.S. BAHIA DE ALMERIA	040018
04002109C	C.E.I.P. ALICUN-HUECJA	040018	04700328C	I.E.S. GALILEO	040018
LOCALIDAD:	ALMERIA (040130001)		04700442C	I.E.S. AZCONA	040018
04000899C	I.E.S. ALHAMILLA	040018	04700454C	I.E.S. MAESTRO PADILLA	040018
04000717C	C.E.I.P. VIRGEN DEL MAR	040018	04700469C	I.E.S. C/ LA MOLINETA, 8/N	040018
04000729C	C.E.I.P. JUAN RAMON JIMENEZ	040018	04700511C	I.E.S. RIO ANDARAX	040018
04000730C	C.E.I.P. SAN GABRIEL	040018	LOCALIDAD:	ALQUERIA (LA) (040030003)	
04000791C	C.E.I.P. GINER DE LOS RIOS	040018	04005511C	C.E.PR. ADRA LA VIEJA	040008
04000808C	C.E.I.P. NES RELAÑO	040018	LOCALIDAD:	ALQUAN (EL) (040130002)	
			04001321C	C.E.I.P. SAN BERNARDO	040018

C.CENTRO	NOMBRE DE CENTRO	ZONA	C.CENTRO	NOMBRE DE CENTRO	ZONA
LOCALIDAD:	ALQUIAN (EL) (040130002)		LOCALIDAD:	CARBONERAS (040320004)	
04005612C	C.E.I.P. SAN VICENTE	040019	04700053C	I.E.S. JUAN GOYTISOLO	040037
04700521C	I.E.S.	040019	LOCALIDAD:	CHIRIVEL (040379006)	
LOCALIDAD:	ANTAS (040180002)		04002179C	C.E.I.P. JERONIMA RECHE	040043
04001446C	C.E.I.P. EL ARGAR	040026	LOCALIDAD:	CONVOY (EL) (040750162)	
LOCALIDAD:	ARBOLEAS (040176001)		04802018C	C.P.R. SAN MIGUEL	040062
04001466C	C.E.I.P. NTRA.SRA.DE LA ASUNCION	040027	LOCALIDAD:	CORTIJADA DE MARIN (040790004)	
LOCALIDAD:	ARMUÑA DE ALMANZORA (040180001)		04003718C	C.E.I.P. LLANOS DE MARIN	040069
04801888C	C.P.R. ALTO ALMANZORA	040014	LOCALIDAD:	CORTIJOS DE MARIN (041620004)	
LOCALIDAD:	BALANEGRA (040290002)		04602226C	C.E.I.P. FELIX RODRIGUEZ DE LA F	040107
04001771C	C.E.I.P. BALANEGRA	040032	LOCALIDAD:	CUEVA DE LOS MEDINAS (LAS) (040130006)	
LOCALIDAD:	BALERMA (040200002)		04001362C	C.E.I.P. MAESTRO RODRIGUEZ ESPIN	040019
04002192C	C.E.I.P. MIGUEL SERVET	040032	LOCALIDAD:	CUEVAS DEL ALMANZORA (040260306)	
04700533C	SEC.EBO	040032	04002027C	C.E.I.P. ALVAREZ SOTOMAYOR	040039
LOCALIDAD:	BAYARCAL (040200001)		04002039C	C.E.I.P. NTRA.SRA.DEL CARMEN	040039
04802161C	C.P.R. ALPUJARRA ALTA	040030	04002052C	I.E.S. JAROSO	040039
LOCALIDAD:	BEDAR (040220002)		04005557C	C.E.I.P. ENCARNC.ASENSIO GRANADO	040039
04802195C	C.E.PR.	040026	LOCALIDAD:	CURVA (LA) (040200006)	
LOCALIDAD:	BENAHADUX (040240001)		04004851C	C.E.I.P. NUEVA ANDALUCIA	040003
04001709C	C.E.I.P. PADRE MANJON	040031	LOCALIDAD:	DALIAS (040200004)	
04700546C	I.E.S.	040031	04002234C	C.E.I.P. LUIS VIVES	040033
LOCALIDAD:	BERJA (040290004)		04700557C	SEC.EBO	040033
04001783C	C.E.PR. ANDRES MANJON	040033	LOCALIDAD:	EJIDO (EL) (040200006)	
04001785C	C.E.I.P. SAN TESIFON	040033	04002258C	C.E.I.P. SANTIAGO RAMON Y CAJAL	040115
04001825C	I.E.S. SIERRA DE GADOR	040033	04002261C	C.E.I.P. DIEGO VELAZQUEZ	040115
04004541C	E.E.I. BARAJAS	040033	04002271C	C.E.I.P. LOMA DE SANTO DOMINGO	040115
04004723C	C.E.I.P. CELIA VIÑAS	040033	04002283C	C.E.PR. JOSE SALAZAR	040115
04802080C	C.P.R. ALBORAIDA	040033	04002313C	I.E.S. SANTO DOMINGO	040115
LOCALIDAD:	CABO DE GATA (EL) (040130004)		04004826C	I.E.S. MURGI	040115
04001346C	C.E.I.P. VIRGEN DEL MAR	040021	04005341C	E.E.I. PUNTA SABINAR	040115
LOCALIDAD:	CAMPOHERMOSO (040200006)		04005351C	E.E.I. GABRIELA MISTRAL	040115
04003266C	C.E.I.P. CONCORDIA	040069	04005430C	C.E.I.P. TERESA DE JESUS	040115
04801798C	C.E.I.P. LA LIBERTAD	040069	04005715C	E.E.I. GLORIA FUERTES	040115
04700132C	I.E.S. CAMPOS DE NLIAR	040069	04005818C	C.E.I.P. TIERNO GALVAN	040115
LOCALIDAD:	CANAL (LA) (041620002)		04801622C	C.E.PR. CIAVIEJA	040115
04005211C	C.E.I.P. LA CANAL	040107	04700272C	I.E.S. FUENTE NUEVA	040115
LOCALIDAD:	CANJAYAR (040200002)		04700481C	I.E.S. C/ LOMA DE LA MEZQUITA, 1	040115
04001886C	C.E.I.P. SANTA CRUZ	040025	LOCALIDAD:	EL SOLANILLO (040790012)	
04005533C	I.E.S. VALLE DE ANDARAX	040025	04802171C	C.E.I.P. PONIENTE	040069
LOCALIDAD:	CANTORIA (040310004)		LOCALIDAD:	FELIX (040430002)	
04001816C	C.E.I.P. URBINA CARRERA	040065	04002485C	C.E.PR. SAN ROQUE	040046
04001831C	I.E.S. VALLE DE ALMANZORA	040065	LOCALIDAD:	FINES (040440006)	
LOCALIDAD:	CAÑADA DE SAN URBANO (LA) (040130006)		04002507C	C.E.I.P. RAFAELA FERNANDEZ	040065
04001357C	C.E.I.P. SAN INDALECIO	040019	LOCALIDAD:	FRANA (040460002)	
04004486C	C.E.I.P. FERRER GUARDIA	040019	04002519C	C.E.I.P. GENERAL SALIQUET	040001
04700107C	I.E.S. SOL DE PORTOCARRERO	040019	04002532C	I.E.S. SIERRA NEVADA	040001
LOCALIDAD:	CARBONERAS (040320004)		LOCALIDAD:	FUENTE (LA) (040750403)	
04001886C	C.E.I.P. SIMON FUENTES	040037	04801885C	C.E.I.P. FEDERICO GARCIA LORCA	040061
04005336C	C.E.I.P. FEDERICO GARCIA LORCA	040037	LOCALIDAD:	GADOR (040470001)	
04801610C	C.E.I.P. SAN ANTONIO DE PADUA	040037	04002583C	C.E.I.P. SOLEDAD ALONSO DRYSDALE	040031

C.CENTRO	NOMBRE DE CENTRO	ZONA	C.CENTRO	NOMBRE DE CENTRO	ZONA
LOCALIDAD:	GADOR (040470001)		LOCALIDAD:	MATAGORDA (040020000)	
04700569C	SEC.ESO	040031	04002349C	C.E.I.P. SOLYMAR	040120
LOCALIDAD:	GALLARDOS (LOS) (040480004)		LOCALIDAD:	MENAS (LAS) (040630101)	
04002801C	C.E.I.P. JUAN XXIII	040026	04002739C	C.E.I.P. NTRA.SRA.DE LA SOLEDAD	040027
LOCALIDAD:	GANGOSA-VISTASOL (041030006)		LOCALIDAD:	MOJACAR (040640006)	
04005223C	C.E.I.P. NTRA.SRA.DE LA MERCED	040107	04003180C	C.E.I.P. BARTOLOME FLORES	040052
04601685C	C.E.I.P. BLAS INFANTE	040107	04700090C	I.E.S.	040052
04700624C	I.E.S.	040107	LOCALIDAD:	MOJONERA (LA) (040030003)	
LOCALIDAD:	GARRUCHA (040490001)		04002489C	C.E.I.P. SAN PEDRO APOSTOL	040122
04002611C	C.E.I.P. HISPANIDAD	040052	04005442C	C.E.I.P. ANGEL FRIGOLA	040122
04602110C	C.E.I.P. EX MARI ORTA	040052	04602213C	C.E.I.P. C/ EPIFANIO LUPION, S/N	040122
LOCALIDAD:	GERGAL (040600010)		04700963C	I.E.S.	040122
04002636C	C.E.I.P. ANTONIA ARTIGAS	040058	LOCALIDAD:	NACIMIENTO (040660003)	
LOCALIDAD:	GUAZAMARA (040680002)		04602183C	C.P.R. TRES VILLAS-NACIMIENTO	040067
04005090C	C.E.I.P. NTRA.SRA.DEL ROSARIO	040081	LOCALIDAD:	NIJAR (040660016)	
LOCALIDAD:	HUATE (EL) (040680007)		04003275C	C.E.I.P. LA ATALAYA	040021
04000328C	C.E.PR. EL HUATE	040017	04008156C	E.E.I. PUJAIRE	040021
LOCALIDAD:	HUERCA DE ALMERIA (040630004)		04700594C	I.E.S. VILLA DE NIJAR	040021
04002690C	C.E.I.P. BUENAVISTA	040019	LOCALIDAD:	NORIAS (LAS) (040620011)	
04005582C	C.E.I.P. VEINTIOCHO DE FEBREÑO	040019	04002350C	C.E.PR. SAN IGNACIO DE LOYOLA	040117
04602237C	C.P.R. BAJO ANDARAX	040019	04601907C	E.E.I. SOL DE PORTOCARRERO	040117
04700570C	SEC.ESO	040019	04700478C	I.E.S.	040117
LOCALIDAD:	HUERCA-OVERA (040630007)		LOCALIDAD:	OHANES (040670001)	
04002684C	C.E.I.P. SAN JOSE DE CALASANZ	040056	04003981C	C.E.I.P. OBISPO DIEGO VENTAJA	040025
04002696C	C.E.I.P. VIRGEN DEL RIO	040056	LOCALIDAD:	OLULA DEL RIO (040680006)	
04002714C	I.E.S. CURA VALERA	040056	04003421C	C.E.I.P. ANTONIO RELAÑO	040056
04004905C	E.E.I. SAN ISIDRO	040056	04003433C	C.E.I.P. TRINA RULL	040056
04005120C	C.E.I.P. PRINCIPE FELIPE	040056	04003457C	I.E.S. ROSA NAVARRO	040056
04005363C	I.E.S. AL-BUJAIRA	040056	LOCALIDAD:	ORIA (040700410)	
04601971C	C.P.R. ESTANCIAS	040056	04003470C	C.E.I.P. SAN GREGORIO	040043
LOCALIDAD:	INSTINCION (040680001)		LOCALIDAD:	PALOMARES (040351001)	
04602043C	C.P.R. VALLE DE ANDARAX	040060	04002118C	C.E.I.P. PALOMARES	040039
LOCALIDAD:	LA VENTA DEL VISO (040630004)		LOCALIDAD:	PAMPANICO (040620012)	
04601634C	C.E.I.P. LA VENTA DEL VISO	040122	04005119C	C.E.I.P. PUNTA ENTINAS	040120
LOCALIDAD:	LAUJAR DE ANDARAX (040670001)		LOCALIDAD:	PARADOR DE LAS HORTICHUELAS (E) (040790006)	
04002957C	C.E.I.P. NTRA.SRA.DE LA SALUD	040022	04003755C	C.E.I.P. F. VILLAESPEA	040085
04700582C	SEC.ESO	040022	LOCALIDAD:	PECHINA (040740001)	
LOCALIDAD:	LLANO DE DON ANTONIO (EL) (040920009)		04003512C	C.E.I.P. JUAN SAEZ MIRON	040080
04601890C	E.E.I. LLANO DE DON ANTONIO	040037	04700600C	SEC.ESO	040080
LOCALIDAD:	LUBRIN (040690502)		LOCALIDAD:	PORTILLA (LA) (040351103)	
04002982C	C.E.I.P. SAN SEBASTIAN	040064	04602006C	C.P.R. SIERRA ALMAGRERA	040042
LOCALIDAD:	MACAEL (040620001)		LOCALIDAD:	POZO LOS FRAILES (040660016)	
04003111C	C.E.I.P. LAS CANTERAS	040085	04003329C	C.E.PR.	040021
04003123C	C.E.I.P. NTRA.SRA.DEL ROSARIO	040085	LOCALIDAD:	PUEBLA DE VICAR (041020007)	
04003135C	I.E.S. JUAN RUBIO ORTIZ	040085	04004553C	C.E.I.P. VIRGEN DE LA PAZ	040107
LOCALIDAD:	MARIA (040630402)		04700144C	I.E.S.	040107
04003159C	C.E.I.P. NTRA.SRA.DE LA CABEZA	040086	LOCALIDAD:	PUEBLOBLANCO (040660019)	
LOCALIDAD:	MARINAS (LAS) (040790006)		04601956C	C.P.R. CAMPO DE NIJAR NORTE	040091
04003721C	C.E.I.P. LAS MARINAS	040089	LOCALIDAD:	PUNTE DEL RIO (EL) (040630021)	
			04004832C	C.E.I.P. FUENTESANTILLA	040003

C.CENTRO	NOMBRE DE CENTRO	ZONA	C.CENTRO	NOMBRE DE CENTRO	ZONA
<b>LOCALIDAD:</b>	<b>PULPI (046788882)</b>		<b>LOCALIDAD:</b>	<b>TARAMBANA (049020015)</b>	
04003651C	C.E.I.P. EMILIO ZURANO MUÑOZ	040061	04002362C	C.E.I.P. ARTERO PEREZ	040120
04700341C	I.E.S. MAR SERENA	040061	<b>LOCALIDAD:</b>	<b>TUJOLA (046820097)</b>	
<b>LOCALIDAD:</b>	<b>PURCHENA (046788882)</b>		04004178C	C.E.I.P. SAGRADO CORAZON DE JESU	040090
04003654C	C.E.I.P. SAN GINES	040065	04700351C	I.E.S. ALTO ALMANZORA	040090
04700612C	I.E.S.	040065	<b>LOCALIDAD:</b>	<b>TOPARES (040961801)</b>	
<b>LOCALIDAD:</b>	<b>RAMBLA DE MORALES (040130014)</b>		04601932C	C.P.R. LOS VELEZ	040066
04005069C	E.E.I.	040021	<b>LOCALIDAD:</b>	<b>TURRE (040930009)</b>	
<b>LOCALIDAD:</b>	<b>RIOJA (046788882)</b>		04004206C	C.E.I.P. MARIA CACHO CASTRILLO	040052
04003686C	C.E.I.P. ANTONIO DEVALQUE	040031	<b>LOCALIDAD:</b>	<b>TURRILLAS (040940004)</b>	
<b>LOCALIDAD:</b>	<b>ROQUETAS DE MAR (046788816)</b>		04602031C	C.P.R. ALHFIL	040086
04003609C	C.E.I.P. VIRGEN DEL ROSARIO	040069	<b>LOCALIDAD:</b>	<b>ULEMA DEL CAMPO (040960010)</b>	
04003610C	C.E.I.P. LAS LOMAS	040069	04004231C	C.E.I.P. NTRA.SRA.DE MONTEAGUD	040064
04004681C	C.E.I.P. JUAN DE OREA	040069	<b>LOCALIDAD:</b>	<b>VELEZ RUBIO (040960499)</b>	
04004686C	I.E.S. SABINAR	040069	04004310C	C.E.PR. DOCTOR SEVERO OCHOA	040102
04700016C	I.E.S. TURANIANA	040069	04004322C	C.E.I.P. DOCTOR GUIRAO GEA	040102
04700646C	I.E.S. C/ STA. ISABEL, SN	040069	04602296C	E.E.I. EL CASTELLON	040102
<b>LOCALIDAD:</b>	<b>SALTADOR (SL) (046830167)</b>		04700491C	I.E.S. VELAD AL HAMAR	040102
04601555C	C.E.I.P. PROFESOR TIERNO GALVAN	040066	04700608C	I.E.S. JOSE MARIN	040102
<b>LOCALIDAD:</b>	<b>SAN AGUSTIN (049020013)</b>		<b>LOCALIDAD:</b>	<b>VELEZ-BLANCO (040961802)</b>	
04004604C	C.E.I.P. SAN AGUSTIN	040117	04004306C	C.E.I.P. CASTILLO DE LOS VELEZ	040066
<b>LOCALIDAD:</b>	<b>SAN ISIDRO DE NIJAR (040960022)</b>		<b>LOCALIDAD:</b>	<b>VENTA GUTIERREZ-CABAÑUELAS (041020098)</b>	
04000122C	SEC.ESO	040069	04601701C	C.E.I.P. FEDERICO GARCIA LORCA	040107
04003354C	C.E.PR. ANDALUCIA	040069	<b>LOCALIDAD:</b>	<b>VERA (041060009)</b>	
04602304C	E.E.I. SAN ISIDRO	040069	04004401C	C.E.I.P. REYES CATOLICOS	040066
<b>LOCALIDAD:</b>	<b>SAN JOSE (040960023)</b>		04006193C	C.E.I.P. ANGEL DE HARO	040066
04003376C	C.E.I.P. SAN JOSE	040021	<b>LOCALIDAD:</b>	<b>VIATOR (041010002)</b>	
<b>LOCALIDAD:</b>	<b>SANTA MARIA DE NIEVA (040530109)</b>		04004446C	C.E.I.P. JOAQUIN VISIEDO	040055
04002629C	C.E.PR.	040057	04700636C	SEC.ESO	040055
<b>LOCALIDAD:</b>	<b>SANTA MARIA DEL AGUILA (049020014)</b>		<b>LOCALIDAD:</b>	<b>VICAR (041020009)</b>	
04002180C	C.E.I.P. SANTA MARIA DEL AGUILA	040115	04005201C	C.E.I.P. PROFESOR TIERNO GALVAN	040065
04601531C	C.E.I.P. JESUS DE PERCEVAL	040115	<b>LOCALIDAD:</b>	<b>ZURGENA (041030010)</b>	
04601671C	C.E.I.P. ANDALUCIA	040115	04004486C	C.E.I.P. JUAN ANDRES DE TOLEDO	040112
04700685C	I.E.S.	040115	<b>PROVINCIA:</b>	<b>CADIZ</b>	
<b>LOCALIDAD:</b>	<b>BERON (040830004)</b>		<b>LOCALIDAD:</b>	<b>ALCALA DE LOS GAZULES (110010001)</b>	
04003625C	C.E.I.P. MIGUEL ZUBELDIA	040090	11000010C	C.E.I.P. JUAN ARMARIO	110001
04700369C	I.E.S. SIERRA DE LOS FILABRES	040090	11700305C	I.E.S. SAINZ DE ANDINO	110001
<b>LOCALIDAD:</b>	<b>BORBAS (040860791)</b>		<b>LOCALIDAD:</b>	<b>ALCALA DEL VALLE (110020001)</b>	
04004051C	C.E.I.P. PADRE GONZALEZ ROS	040063	11000071C	C.E.I.P. SANTIAGO GUILLEN	110002
04602225C	C.P.R. LUSOR	040063	11007971C	C.E.I.P. MANUEL PORTALES GARRIDO	110002
04700417C	I.E.S. RIO AGUAS	040063	11700470C	I.E.S. FUENTE GRANDE	110002
<b>LOCALIDAD:</b>	<b>SUFLI (040870001)</b>		<b>LOCALIDAD:</b>	<b>ALGAIDA (LA) (110320001)</b>	
04602122C	C.P.R. SAN MARCOS	040061	11005342C	C.E.I.P. MAESTRA CARIDAD RUIZ	110070
<b>LOCALIDAD:</b>	<b>TABERNAS (040960012)</b>		<b>LOCALIDAD:</b>	<b>ALGAR (110030001)</b>	
04004085C	C.E.I.P. VIRGEN DE LAS ANGUSTIAS	040053	11000095C	C.E.I.P. SIERRA DE CADIZ	110003
04700429C	I.E.S. MANUEL DE GONGORA	040053	<b>LOCALIDAD:</b>	<b>ALGECIRAS (110040001)</b>	
<b>LOCALIDAD:</b>	<b>TABERNO (040890006)</b>		11000113C	C.E.I.P. ALFONSO XI	110004
04004115C	C.E.I.P. ANTONIA SANTAOLALLA	040012	11000137C	C.E.PR. JUAN SEBASTIAN ELCANO	110004
<b>LOCALIDAD:</b>	<b>TAHAL (040890006)</b>		11000150C	C.E.I.P. GENERAL CASTAÑOS	110004
04004152C	C.E.I.P. OTERO NOVAS	040007	11000162C	C.E.I.P. SANTA TERESA DE JESUS	110004

C.CENTRO	NOMBRE DE CENTRO	ZONA	C.CENTRO	NOMBRE DE CENTRO	ZONA
<b>LOCALIDAD: ALGECIRAS (110040001)</b>			<b>LOCALIDAD: BARBATE (110070001)</b>		
11000174C	C.E.I.P. SAN JOSE DE CALASANZ	110004	11000612C	C.E.I.P. BAESSIFO	110011
11000180C	C.E.I.P. VIRGEN DEL MAR	110004	11000624C	I.E.S. TRAFALGAR	110011
11000204C	C.E.E.E. VIRGEN DE LA ESPERANZA	110004	11002800C	C.E.I.P. FCO.GINER DE LOS RIOS	110011
11000231C	I.E.S. AVDA. V. DE EUROPA, 4	110004	11700940C	I.E.S. C/ BDA. CARRERO BLANCO	110011
11000332C	C.E.I.P. VIRGEN DEL PILAR	110004	<b>LOCALIDAD: BARCA DE LA FLORIDA (LA) (110200003)</b>		
11000368C	I.E.S. ISLA VERDE	110004	11002444C	C.E.I.P. BARCA DE LA FLORIDA	110032
11000371C	I.E.S. KURSAAL	110004	11700482C	I.E.S. VEGA DEL GUADALETE	110032
11000381C	I.E.S. VENTURA MORON	110004	<b>LOCALIDAD: BARRIADA DE JARANA (110280001)</b>		
11000389C	C.E.I.P. NTRASRA.DE EUROPA	110004	11004671C	C.E.I.P. JARANA	110063
11000436C	C.E.I.P. PUERTA DEL MAR	110004	11004581C	C.E.I.P. EL MARQUESADO	110063
11000502C	C.E.I.P. ADALIDES	110004	<b>LOCALIDAD: BARRIO NUEVO (110140001)</b>		
11000675C	SEC.ESO	110004	11003401C	C.P.R. CAMPOS DE CONIL	110026
11000802C	C.E.I.P. TARTESOS	110004	<b>LOCALIDAD: BARRIOS (LOS) (110080001)</b>		
11000828C	E.E.I. GLORIA FUERTES	110004	11000280C	I.E.S. AVDA. Dª ROSA GARCIA, 8	110013
11000851C	E.E.I. MANUEL TINOCO SANCHEZ	110004	11000885C	C.E.I.P. SAN ISIDRO LABRADOR	110013
11000883C	C.E.I.P. ANDALUCIA	110004	11007824C	C.E.I.P. SAN RAMON NONATO	110013
11000887C	C.E.I.P. SAN BERNARDO	110004	11007830C	C.E.I.P. MAESTRO DON JUAN GONZAL	110013
11008406C	I.E.S. TORRE ALMIRANTE	110004	11002978C	C.E.I.P. DON LUIS LAMADRID	110013
11002830C	C.E.I.P. BDA. EL COBRE	110004	11700561C	I.E.S. SIERRA LUNA	110013
11002780C	C.E.PR. C/ JUAN RAMON JIMENEZ	110004	<b>LOCALIDAD: BENALUP (110010001)</b>		
11002984C	C.E.I.P. MEDITERRANEO	110004	11003883C	C.E.I.P. PADRE MURIEL	110056
11003099C	C.E.I.P. CAMPO DE GIBRALTAR	110004	11006331C	C.E.I.P. TAJO DE LAS FIGURAS	110056
11700135C	I.E.S. LEVANTE	110004	11700421C	I.E.S. CASAS VIEJAS	110056
11700342C	I.E.S. EL GETARES	110004	<b>LOCALIDAD: BENAOCAZ (110080001)</b>		
11700913C	I.E.S. LAS PALOMAS	110004	11000978C	C.E.I.P. ABARDELA	110016
11700925C	I.E.S. MIGUEL HERNÁNDEZ	110004	<b>LOCALIDAD: BORNOS (110100001)</b>		
11701085C	I.E.S. BAELO CLAUDIA	110004	11000988C	C.E.I.P. SAN JUAN DE RIBERA	110017
11701097C	I.E.S. C/ FRAY JUNIPERO SERRA, 8	110004	11000991C	C.E.I.P. SAN FERNANDO	110017
11701103C	I.E.S. GARCÍA LORCA	110004	11700755C	I.E.S. EL CONVENTO	110017
<b>LOCALIDAD: ALGODONALES (110080001)</b>			<b>LOCALIDAD: BOSQUE (EL) (110110001)</b>		
11000551C	C.E.PR. MIGUEL DE CERVANTES	110007	11001038C	C.E.I.P. ALBARRACIN	110019
11000688C	I.E.S. FUENTE ALTA	110007	<b>LOCALIDAD: CADIZ (110120001)</b>		
11006701C	E.E.I. PRINCIPE DE ASTURIAS	110007	11001090C	C.E.I.P. REYES CATOLICOS	110020
11003142C	C.P.R. C.R.I.P.E.R. LA MUELA	110007	11001129C	C.E.I.P. JOSEFINA PASCUAL	110020
<b>LOCALIDAD: ARCOS DE LA FRONTERA (110060002)</b>			11001130C	C.E.PR. CARMEN JIMENEZ	110020
11000629C	C.E.I.P. SAN MIGUEL	110008	11001154C	C.E.I.P. LA INMACULADA	110020
11000842C	C.E.I.P. ALFONSO X EL SABIO	110008	11001188C	C.E.I.P. CAÑOLA RIBED	110020
11000891C	C.E.I.P. SAN FRANCISCO	110008	11001178C	C.E.I.P. CAMPO DEL SUR	110020
11000708C	C.E.PR. MAESTRO ANT.AROCHA	110008	11001245C	C.E.I.P. JAIME BALMES	110020
11000711C	I.E.S. ALMINARES	110008	11001610C	C.E.I.P. J. CELESTINO MUTIS	110020
11000721C	C.E.I.P. NTRASRA.DE LAS NIEVES	110008	11001634C	C.E.I.P. MANUEL DE FALLA	110020
11008401C	C.E.I.P. VICENTA TARIN	110008	11001648C	C.E.I.P. SAN RAFAEL	110020
11007995C	C.E.I.P. MAESTRO JUAN APRESA	110008	11001713C	C.E.I.P. ADOLFO DE CASTRO	110020
11006318C	C.E.I.P. RIOFRIO	110008	11001782C	I.E.S. COLUMELA	110020
11002782C	C.E.I.P. CAMPOAMENO	110008	11001816C	C.E.PR. EDUARDO BENOT	110020
<b>LOCALIDAD: BARBATE (110070001)</b>			11001828C	I.E.S. RAFAEL ALBERTI	110020
11000605C	SEC.ESO	110011	11007383C	C.E.I.P. ANDALUCIA	110020
11000789C	C.E.I.P. JUAN XXIII	110011	11007481C	C.E.I.P. GADIR	110020
11000770C	C.E.I.P. BAHIA DE BARBATE	110011	11008501C	I.E.S. BAHIA DE CADIZ	110020
11000782C	C.E.I.P. MAESTRA AUREA LOPEZ	110011	11002528C	C.E.I.P. FERMIN SALVOCHEA	110020

C.CENTRO	NOMBRE DE CENTRO	ZONA	C.CENTRO	NOMBRE DE CENTRO	ZONA
<b>LOCALIDAD:</b>	<b>CADIZ (110120001)</b>		<b>LOCALIDAD:</b>	<b>CORTIJILLOS (110000002)</b>	
11002012C	E.E.I. VILLA DE BREST	110020	11000939C	C.E.I.P. LOS CORTIJILLOS	110014
11002024C	C.E.I.P. SAN FELIPE	110020	<b>LOCALIDAD:</b>	<b>COTO DE BORNOS (110100002)</b>	
11002039C	C.E.I.P. C/ DUQUE DE NAJERA, 1	110020	11001028C	C.E.I.P. SAN ISIDRO LABRADOR	110017
11002069C	C.E.I.P. CARLOS III	110020	<b>LOCALIDAD:</b>	<b>ESPERA (110170001)</b>	
11003105C	C.E.PR. PROFESOR TIERNO GALVAN	110020	11002328C	C.E.I.P. ANTONIO MACHADO	110029
11700287C	I.E.S. LA CALETA	110020	11700986C	I.E.S. CASTILLO DE FATETAR	110029
11700299C	I.E.S. DRAGO	110020	<b>LOCALIDAD:</b>	<b>ESTACION FERREA (110330003)</b>	
11700689C	I.E.S. SAN SEVERIANO	110020	11006664C	C.E.I.P. SAN BERNARDO	110073
11700691C	I.E.S. LA PAZ	110020	<b>LOCALIDAD:</b>	<b>ESTELLA DEL MARQUES (110200008)</b>	
<b>LOCALIDAD:</b>	<b>CAMPAMENTO (110390001)</b>		11002471C	C.E.I.P. PABLO PICASSO	110032
11005640C	C.E.I.P. SANTA RITA	110071	<b>LOCALIDAD:</b>	<b>FACINAS (110380010)</b>	
<b>LOCALIDAD:</b>	<b>CASTELLAR DE LA FRONTERA (110130002)</b>		11005895C	C.E.I.P. DIVINA PASTORA	110080
11006723C	C.E.I.P. TIERNO GALVAN	110022	<b>LOCALIDAD:</b>	<b>FUENTEBRAVIA (110270007)</b>	
11700650C	I.E.S.	110022	11009311C	C.E.I.P. MARQUES DE SANTA CRUZ	110080
<b>LOCALIDAD:</b>	<b>CHICLANA DE LA FRONTERA (110150004)</b>		<b>LOCALIDAD:</b>	<b>GASTOR (EL) (110180003)</b>	
11000189C	C.E.I.P. C/ MISTRAL, S/N	110027	11002353C	C.E.I.P. NTRA.SRA.DEL ROSARIO	110080
11002109C	C.E.I.P. ALAMEDA	110027	<b>LOCALIDAD:</b>	<b>GETARES (110040002)</b>	
11002122C	E.E.I. LOS CARBONEROS	110027	11003282C	C.E.I.P. CAETARIA	110004
11002134C	C.E.I.P. NTRA.SRA.DE LOS REMEDIO	110027	11003464C	C.E.I.P. SAN GARCIA	110004
11002148C	C.E.I.P. EL TROVADOR	110027	<b>LOCALIDAD:</b>	<b>GIBALBIN (110200016)</b>	
11002158C	C.E.I.P. JOSE DE LA VEGA BARRIOS	110027	11007867C	C.E.I.P. GIBALBIN	110040
11002291C	C.E.I.P. ISABEL LA CATOLICA	110027	<b>LOCALIDAD:</b>	<b>GRAZALEMA (110190003)</b>	
11002213C	I.E.S. POETA GARCIA GUTIERREZ	110027	11002407C	C.E.I.P. ANTONIO MACHADO	110031
11002225C	C.E.I.P. SERAFINA ANDRADE	110027	11700998C	SEC.ESO	110031
11006747C	C.E.I.P. AL-ANDALUS	110027	<b>LOCALIDAD:</b>	<b>GUADALCACIN (110200011)</b>	
11006759C	C.E.I.P. MAESTRA CARMEN SEDOFEIT	110027	11002493C	C.E.I.P. TOMASA PINILLA	110032
11006817C	C.E.I.P. LA ATLANTIDA	110027	11701000C	I.E.S. LA CAMPIÑA	110032
11007582C	I.E.S. PABLO RUIZ PICASSO	110027	<b>LOCALIDAD:</b>	<b>GUADIARO (110390004)</b>	
11007843C	C.E.I.P. EL CASTILLO	110027	11005666C	C.E.I.P. GLORIA FUERTES	110076
11008321C	C.E.I.P. FEDERICO GARCIA LORCA	110027	11701012C	SEC.ESO	110076
11002851C	C.E.I.P. PROFESOR TIERNO GALVAN	110027	<b>LOCALIDAD:</b>	<b>GUJO (EL) (110080008)</b>	
11003312C	C.E.I.P. EL MAYORAZGO	110027	11003294C	C.P.R. POETA JULIO MARISCAL	110009
11003427C	C.E.I.P. GINER DE LOS RIOS	110027	<b>LOCALIDAD:</b>	<b>INA (LA) (110200016)</b>	
11003476C	C.E.I.P. LAS ALBINAS	110027	11003014C	C.E.I.P. LA INA	110032
11700123C	I.E.S. HUERTA DEL ROSARIO	110027	<b>LOCALIDAD:</b>	<b>JARA (LA) (110320004)</b>	
11700354C	I.E.S. CIUDAD DE HERCULES	110027	11003063C	C.E.I.P. LA JARA	110070
11700683C	I.E.S. LA PEDRERA BLANCA	110027	<b>LOCALIDAD:</b>	<b>JEDULA (110080009)</b>	
11700982C	I.E.S. FERNANDO QUIÑONES	110027	11000757C	C.E.I.P. JUAN XXIII	110008
<b>LOCALIDAD:</b>	<b>CHIPIONA (110180001)</b>		<b>LOCALIDAD:</b>	<b>JEREZ DE LA FRONTERA (110200014)</b>	
11002274C	C.E.I.P. LAPACHAR	110028	11002523C	C.E.I.P. GENERALISIMO FRANCO	110032
11002286C	C.E.I.P. CRISTO DE LAS MISERICOR	110028	11002547C	C.E.I.P. ISABEL LA CATOLICA	110032
11006829C	C.E.I.P. MAESTRO MANUEL APARCERO	110028	11002560C	C.E.I.P. FEDERICO MAYO	110032
11006471C	I.E.S. SALMEDINA	110028	11002572C	C.E.I.P. SAN VICENTE DE PAUL	110032
11003178C	C.E.I.P. C/ GRAZALEMA, 2	110028	11002602C	C.E.I.P. MIGUEL DE CERVANTES	110032
<b>LOCALIDAD:</b>	<b>CONIL DE LA FRONTERA (110140003)</b>		11002628C	C.E.I.P. SAN JOSE OBRERO	110032
11002018C	C.E.I.P. MENENDEZ PIDAL	110025	11002663C	C.E.I.P. JOSE MARIA PEMAN	110032
11006906C	C.E.I.P. LOS BATELES	110025	11002675C	C.E.I.P. NTRA.SRA.DE LA PAZ	110032
11007405C	C.E.I.P. LOS MOLINOS	110025	11002705C	C.E.I.P. NTRA.SRA.DE LA MERCED C	110032
11006461C	I.E.S. LA ATALAYA	110025	11002951C	C.E.I.P. SAGRADA FAMILIA	110032
11003300C	C.E.I.P. FRANCISCO FERNANDEZ POZ	110025			



C.CENTRO	NOMBRE DE CENTRO	ZONA	C.CENTRO	NOMBRE DE CENTRO	ZONA
<b>LOCALIDAD:</b>	<b>JÉREZ DE LA FRONTERA (110200014)</b>		<b>LOCALIDAD:</b>	<b>LINEA DE LA CONCEPCION (LA) (110220001)</b>	
11002997C	C.E.I.P. ALFONSO X EL SABIO	110032	11003710C	C.E.I.P. VELADA	110051
11003059C	C.E.I.P. ANDRES DE RIBERA	110032	11003734C	C.E.E.E. VIRGEN DEL AMPARO	110051
11003084C	C.E.I.P. MIGUEL PRIMO DE RIVERA	110032	11003758C	C.E.I.P. CARLOS V	110051
11003187C	C.E.I.P. VALLESEQUILLO	110032	11003781C	C.E.I.P. INMACULADA CONCEPCION	110051
11003205C	I.E.S. PADRE LUIS COLOMA	110032	11003783C	C.E.I.P. PEDRO SIMON ABRIL	110051
11003217C	I.E.S. A. VAR NUÑEZ	110032	11003825C	C.E.I.P. SANTA ANA	110051
11003230C	I.E.S. LA CRANJA	110032	11003837C	C.E.I.P. HUERTA FAVA	110051
11003254C	C.E.I.P. JUVENTUD	110032	11003862C	I.E.S. MENENDEZ TOLOSA	110051
11003278C	C.E.I.P. LUIS VIVES	110032	11003874C	I.E.S. MEDITERRANEO	110051
11003281C	C.E.I.P. SAN JUAN DE DIOS	110032	11003886C	I.E.S. VIRGEN DE LA ESPERANZA	110051
11003321C	C.E.I.P. FEDERICO GARCIA LORCA	110032	11003916C	I.E.S. MAR DE PONIENTE	110051
11003425C	C.E.I.P. ELIO ANTONIO DE NEBRJA	110032	11007041C	C.E.I.P. SAN FELIPE	110051
11003772C	C.E.I.P. PIO XII	110032	11007085C	C.E.PR. ANDALUCIA	110051
11003830C	C.E.I.P. LAS GRANJAS	110032	11007077C	E.E.I. EL ROCIO	110051
11003896C	C.E.I.P. TARTESSOS	110032	11007417C	C.E.I.P. SANTIAGO	110051
11003891C	C.E.I.P. TORRESOTO	110032	11007429C	C.E.I.P. GIBRALTAR	110051
11007018C	C.E.I.P. ANTONIO MACHADO	110032	11803351C	C.E.I.P. PABLO PICASSO	110051
11007026C	C.E.I.P. MANUEL DE FALLA	110032	11803579C	C.E.I.P. BUENOS AIRES	110051
11007367C	I.E.S. ASTA REGIA	110032	11701152C	I.E.S. ANTONIO MACHADO	110051
11007557C	C.E.I.P. LA UNION	110032	<b>LOCALIDAD:</b>	<b>LOMAS (LAS) (110300005)</b>	
11007822C	I.E.S. FRANCISCO ROMERO VARGAS	110032	11006139C	E.E.I. LAS LOMAS	110057
11008094C	C.E.I.P. ARANA BEATO	110032	<b>LOCALIDAD:</b>	<b>MEDINA-BIDONIA (110230009)</b>	
11008100C	C.E.I.P. BLAS INFANTE	110032	11004015C	C.E.I.P. SANTIAGO EL MAYOR	110055
11008136C	C.E.I.P. LOMOPARDO	110032	11004040C	C.E.I.P. DOCTOR THEBUSSEM	110055
11008240C	C.E.E.E. SORDOS	110032	11007910C	I.E.S. SAN JUAN DE DIOS	110055
11008252C	C.E.I.P. CIUDAD DE JEREZ	110032	11803361C	C.E.I.P. ANGEL RUIZ ENCISO	110055
11008278C	C.E.I.P. POETA CARLOS ALVAREZ	110032	11803567C	C.P.R. ANTONIO MACHADO	110055
11008286C	C.E.I.P. LA ALCAZABA	110032	<b>LOCALIDAD:</b>	<b>MESAS DE ASTA (110200018)</b>	
11008291C	C.E.E.E. NTRA.SRA.DE LA MERCED	110032	11003412C	C.E.I.P. MESAS DE ASTA	110032
11008513C	I.E.S. ANDRÉS BENÍTEZ	110032	<b>LOCALIDAD:</b>	<b>MUELA (LA) (110300007)</b>	
11802991C	C.E.I.P. MONTEALEGRE	110032	11803385C	C.P.R. C.P.R. SALADO-BREÑA	110103
11803002C	C.E.I.P. CUARTILLO	110032	<b>LOCALIDAD:</b>	<b>NUEVA JARILLA (110200020)</b>	
11700180C	I.E.S. ALMUNIA	110032	11003461C	C.E.I.P. NUEVA JARILLA	110040
11700787C	I.E.S. SERITUM	110032	<b>LOCALIDAD:</b>	<b>OLVERA (110240004)</b>	
11701118C	I.E.S. BDA. SAN TELMO	110032	11000063C	E.E.I. VEREDA DEL POZUELO, S/N	110057
11701127C	I.E.S. DRA. JOSEFA DE LOS REYES	110032	11000630C	SEC.ESO	110057
11701139C	I.E.S. FERNANDO QUIÑONES	110032	11004064C	C.E.I.P. MIGUEL DE CERVANTES	110057
11701140C	I.E.S. SOFIA	110032	11004078C	C.E.PR. SAN JOSE DE CALASANZ	110057
<b>LOCALIDAD:</b>	<b>JIMENA DE LA FRONTERA (110210002)</b>		11006671C	I.E.S. ZAFRAMAGON	110057
11003621C	C.E.I.P. NUESTRA SEÑORA REINA DE	110048	<b>LOCALIDAD:</b>	<b>PALMONES (110080004)</b>	
11803439C	C.E.I.P. ALJIBE	110048	11000952C	C.E.I.P. NTRA.SRA.DE GUADALUPE	110014
11700184C	I.E.S. HOZGARGANTA	110048	<b>LOCALIDAD:</b>	<b>PATERNA DE RIVERA (110250001)</b>	
<b>LOCALIDAD:</b>	<b>JOSE ANTONIO (110200016)</b>		11004108C	E.E.I. JUAN XXIII	110058
11803518C	C.P.R. LA FLORIDA	110032	11802861C	C.E.PR. PERAFAN DE RIVERA	110058
<b>LOCALIDAD:</b>	<b>LAS PACHECAS (110200032)</b>		11700780C	I.E.S. PATERNA	110058
11803508C	C.P.R. LAGUNA DE MEDINA	110032	<b>LOCALIDAD:</b>	<b>PELAYO (EL) (110040003)</b>	
<b>LOCALIDAD:</b>	<b>LINEA DE LA CONCEPCION (LA) (110220001)</b>		11000496C	C.E.I.P. EL PELAYO	110004
11003679C	C.E.I.P. PADRE MANJON	110051	<b>LOCALIDAD:</b>	<b>PORTAL (EL) (110200021)</b>	
11003692C	C.E.I.P. ISABEL LA CATOLICA	110051	11003473C	C.E.I.P. VIRGEN DEL MAR	110032
11003709C	C.E.I.P. NTRA.SRA.DE LAS MERCEDE	110051			

C.CENTRO	NOMBRE DE CENTRO	ZONA	C.CENTRO	NOMBRE DE CENTRO	ZONA
<b>LOCALIDAD:</b>	<b>PRADO DEL REY (110200001)</b>		<b>LOCALIDAD:</b>	<b>ROTA (110300004)</b>	
11000149C	E.E.I.	110059	11004805C	C.E.I.P. AZORIN	110066
11004118C	C.E.PR. PABLO DE OLAVIDE	110059	11004829C	C.E.I.P. SAN JOSE DE CALASANZ	110066
11002873C	C.E.PR. SAN JOSE	110059	11004854C	C.E.I.P. LUIS PONCE DE LEON	110066
11700500C	I.E.S.	110059	11004889C	I.E.S. CASTILLO DE LUNA	110066
<b>LOCALIDAD:</b>	<b>PUENTE MAYORGA (110300009)</b>		11007090C	C.E.I.P. MAESTRO EDUARDO LOBILLO	110066
11005891C	C.E.I.P. SAGRADO CORAZON	110071	11007533C	I.E.S. ARROYO HONDO	110066
<b>LOCALIDAD:</b>	<b>PUERTO DE SANTA MARIA (EL) (110270014)</b>		11701184C	I.E.S. C/ STO. DOMINGO DE GUZMAN	110066
11004167C	C.E.PR. SAN AGUSTIN	110060	<b>LOCALIDAD:</b>	<b>SAN ENRIQUE (110300008)</b>	
11004192C	E.E.I. EL VAPORCITO	110060	11007851C	C.E.I.P. C/ DURAZNO, S/N	110076
11004208C	C.E.I.P. CRISTOBAL COLON	110060	11008151C	E.E.I. NTR. SRA. DEL CARMEN	110076
11004234C	C.E.I.P. SERICICOLA	110060	<b>LOCALIDAD:</b>	<b>SAN FERNANDO (110310002)</b>	
11004248C	C.E.I.P. SAGRADO CORAZON DE JESU	110060	11004808C	C.E.I.P. MANUEL DE FALLA	110067
11004418C	I.E.S. PEDRO MUÑOZ SECA	110060	11004911C	C.E.I.P. CASERIA DE OSSIO	110067
11004428C	I.E.S. MAR DE CADIZ	110060	11004945C	C.E.I.P. INSPECTOR PADRE FRANCO	110067
11004453C	C.E.I.P. JOSE LUIS POULLET	110060	11004970C	C.E.I.P. REINA DE LA PAZ	110067
11007399C	C.E.PR. PINAR HONDO	110060	11004982C	C.E.PR. CECILIO PUJAZON	110067
11007442C	C.E.I.P. EL JUNCAL	110060	11005135C	C.E.I.P. ALMIRANTE LAULHE	110067
11008525C	I.E.S. SANTO DOMINGO	110060	11005180C	C.E.I.P. QUINTANILLA	110067
11002897C	C.E.PR. LA GAVIOTA	110060	11005226C	C.E.I.P. MANUEL ROLDAN	110067
11003028C	C.E.I.P. VALDELAGRANA	110060	11005263C	C.E.I.P. LA ARDILA	110067
11003245C	C.E.I.P. MENESTEO	110060	11005275C	I.E.S. LAS SALINAS	110067
11003521C	C.E.I.P. LAS NIEVES	110060	11005305C	E.E.I. NUESTRA SEÑORA DEL CARMEN	110067
11003822C	E.E.I. LAS DUNAS	110060	11005317C	C.E.PR. JUÁN DÍAZ DE SOLÍS	110067
11700448C	I.E.S. JOSE LUIS TEJADA PELUFFO	110060	11005329C	C.E.PR. VICENTE TOFIÑO	110067
11700603C	I.E.S. PINTOR JUAN LARA	110060	11006383C	C.E.I.P. SERVANDO CAMUÑEZ	110067
11700610C	I.E.S. C/ CAMINO DEL AGUILA	110060	11007223C	C.E.I.P. SAN IGNACIO	110067
11700622C	I.E.S. SDA. CORONACION, S/N	110060	11007280C	C.E.I.P. ARQUITECTO LEOZ	110067
11700634C	I.E.S. CTRA. DE SANLÚCAR, KM. 2.	110060	11007272C	C.E.I.P. PADRE JOSE CASAL CARRIL	110067
<b>LOCALIDAD:</b>	<b>PUERTO REAL (110200003)</b>		11007740C	C.E.I.P. ANDALUCIA	110067
11004889C	C.E.I.P. REGGIO	110063	11008239C	I.E.S. SANCTI PETRI	110067
11004890C	C.E.I.P. REYES CATOLIJOS	110063	11002829C	C.E.I.P. LA CONSTITUCION	110067
11004872C	I.E.S. MANUEL DE FALLA	110063	11003038C	C.E.I.P. LOS ESTEROS	110067
11004894C	C.E.I.P. JUAN XXIII	110063	11003051C	C.E.I.P. PUENTE ZUAZO	110067
11004898C	I.E.S. VIRGEN DEL CARMEN	110063	11003270C	C.E.I.P. RAIMUNDO RIVERO	110067
11007511C	C.E.I.P. EL TROCADEPO	110063	11003373C	C.E.I.P. ERYTHEIA	110067
11008011C	C.E.I.P. ARQUITECTO LEOZ	110063	11700512C	I.E.S. JORGE JUAN	110067
11700433C	I.E.S. PROFESOR ANTONIO MURO	110063	11700721C	I.E.S. BLAS INFANTE	110067
11700718C	I.E.S. LA JARCIA	110063	<b>LOCALIDAD:</b>	<b>SAN ISIDRO DEL GUADALETE (110200024)</b>	
<b>LOCALIDAD:</b>	<b>PUERTO SERRANO (110200002)</b>		11003503C	C.E.I.P. LA ARBOLEDA	110032
11004738C	C.E.I.P. BLAS INFANTE	110065	<b>LOCALIDAD:</b>	<b>SAN JOSE DEL VALLE (110200001)</b>	
11007089C	C.E.I.P. SAN JOSE ARTESANO	110065	11003515C	C.E.I.P. ERNESTO OLIVARES	110043
11700640C	I.E.S. VIA VERDE	110065	11701048C	SEG.ESO	110043
<b>LOCALIDAD:</b>	<b>RIO SAN PEDRO (110200004)</b>		<b>LOCALIDAD:</b>	<b>SAN MARTIN DEL TESORILLO (110210003)</b>	
11002885C	C.E.I.P.	110064	11003855C	C.E.I.P. JOSE LUIS SANCHEZ	110049
11701231C	I.E.S.	110064	11700779C	I.E.S.	110049
<b>LOCALIDAD:</b>	<b>ROCHE (110140004)</b>		<b>LOCALIDAD:</b>	<b>SAN PABLO DE BUCEITE (110210004)</b>	
11002848C	C.E.I.P. EL COLORADO	110026	11003887C	C.E.I.P. CRISTO REY	110048
11701038C	SEC.ESO	110026	<b>LOCALIDAD:</b>	<b>SAN ROQUE (110300007)</b>	
<b>LOCALIDAD:</b>	<b>ROTA (110300004)</b>		11005718C	C.E.I.P. SANTA MARIA CORONADA	110077
11004775C	C.E.I.P. PEDRO ANTONIO DE ALARCO	110066	11005755C	I.E.S. JOSÉ CADALSO	110077

C.CENTRO	NOMBRE DE CENTRO	ZONA	C.CENTRO	NOMBRE DE CENTRO	ZONA
<b>LOCALIDAD:</b>	<b>SAN ROQUE (110330007)</b>		<b>LOCALIDAD:</b>	<b>TREBUJENA (110370001)</b>	
11007181C	C.E.I.P. MAESTRO GABRIEL ARENAS	110077	11006024C	C.E.I.P. BLAS INFANTE	110084
11007791C	I.E.S. CARLOS CASTILLA DEL PINO	110077	11007132C	C.E.I.P. ANTONIO BRIANTE CAPO	110084
11002903C	C.E.I.P. CARTEIA	110077	11700159C	I.E.S. ALVENTUS	110084
11003200C	C.E.PR. ALBARRACIN	110077	<b>LOCALIDAD:</b>	<b>UBRIQUE (110380001)</b>	
11003555C	C.E.I.P. MAESTRO APOLINAR	110077	11008049C	C.E.I.P. VICTOR DE LA SERNA Y ES	110085
<b>LOCALIDAD:</b>	<b>SANLUCAR DE BARRAMEDA (110320007)</b>		11008081C	C.E.I.P. BENAFELIX	110085
11005411C	C.E.I.P. QUINTA DE LA PAZ	110070	11008085C	C.E.I.P. REINA SOFIA	110085
11005421C	C.E.I.P. VIRGEN DE LA CARIDAD	110070	11008081C	I.E.S. NTRA. SRA. DE LOS REMEDIO	110085
11005500C	C.E.I.P. ALBAICIN	110070	11008093C	I.E.S. LAS CUMBRES	110085
11005538C	C.E.I.P. GUADALQUIVIR	110070	11008033C	C.E.I.P. FERNANDO GAVILAN	110085
11005548C	C.E.I.P. PRINCESA SOFIA	110070	11003075C	C.E.I.P. RAMON CROSSA	110085
11005551C	I.E.S. FRANCISCO PACHECO	110070	11700858C	I.E.S. C/MENENDEZ PIDAL, 1	110085
11005693C	C.E.I.P. MAESTRA RAFAELA ZARATE	110070	<b>LOCALIDAD:</b>	<b>VEJER DE LA FRONTERA (110380013)</b>	
11005698C	I.E.S. DOÑANA	110070	11008440C	C.E.I.P. NTRA.SRA.DE LA OLIVA	110087
11005798C	C.E.I.P. BLAS INFANTE	110070	11008474C	C.E.I.P. LOS MOLINOS	110087
11007171C	C.E.I.P. MAESTRO JOSE SABIO	110070	11700597C	I.E.S. LA JANDA	110087
11007328C	C.E.I.P. EL PINO	110070	<b>LOCALIDAD:</b>	<b>VILLALUENGA DEL ROSARIO (110400001)</b>	
11003608C	C.E.I.P. VISTA ALEGRE	110070	11008255C	C.E.I.P. PROFESOR GALVEZ	110016
11003634C	C.E.I.P. LA DEHEBILLA	110070	<b>LOCALIDAD:</b>	<b>VILLAMARTIN (110410003)</b>	
11700188C	I.E.S. CRISTOBAL COLON	110070	11008279C	C.E.I.P. ELJO ANTONIO DE NEBRJIA	110089
11700815C	I.E.S. JUAN SEBASTIAN ELCANO	110070	11008280C	C.E.I.P. NTRA.SRA.DE LAS MONTAÑA	110089
11700861C	I.E.S. BARRAMEDA	110070	11007546C	I.E.S. CASTILLO DE MATRERA	110089
11700871C	SEC.ESO	110070	11007764C	C.E.I.P. TORREVIEJA	110089
11701188C	I.E.S. SAN LUCAS	110070	11008308C	C.E.E.E. PUEBLOS BLANCOS	110089
<b>LOCALIDAD:</b>	<b>BETENIL (110340001)</b>		11700743C	I.E.S. LA LOMA	110089
11005780C	C.E.I.P. PRIMO DE RIVERA	110079	<b>LOCALIDAD:</b>	<b>ZABAL (110220006)</b>	
11701081C	SEC.ESO	110079	11003795C	C.E.I.P. LA ATUNARA	110089
<b>LOCALIDAD:</b>	<b>SIDUEÑA (110270017)</b>		<b>LOCALIDAD:</b>	<b>ZAHARA DE LOS ATUNES (110070008)</b>	
11004588C	C.E.I.P. CASTILLO DE DOÑA BLANCA	110080	11000851C	C.E.I.P. MIGUEL DE CERVANTES	110011
<b>LOCALIDAD:</b>	<b>TABLAS (LAS) (110200027)</b>		<b>LOCALIDAD:</b>	<b>ZAHARA (110420004)</b>	
11003348C	C.E.PR. LAS TABLAS	110032	11008358C	C.E.I.P. FERNANDO HUE Y GUTIERRE	110090
<b>LOCALIDAD:</b>	<b>TAHIVILLA (110350017)</b>		<b>PROVINCIA:</b>	<b>CORDOBA</b>	
11003154C	C.P.R. CAMPIÑA DE TARIFA	110081	<b>LOCALIDAD:</b>	<b>ADAMUZ (140010001)</b>	
<b>LOCALIDAD:</b>	<b>TARAGUILLA (110390008)</b>		14000011C	C.E.I.P. LAUREADO CAPITAN TREVIL	140001
11005779C	C.E.I.P. TARAGUILLA	110073	14700471C	SEC.ESO	140001
11701081C	SEC.ESO	110073	<b>LOCALIDAD:</b>	<b>AGUILAR DE LA FRONTERA (140020001)</b>	
<b>LOCALIDAD:</b>	<b>TARIFA (110380018)</b>		14000070C	C.E.I.P. ALONSO DE AGUILAR	140003
11005982C	C.E.I.P. GUZMAN EL BUENO	110082	14000082C	C.E.I.P. DOÑA MARIA CORONEL	140003
11007107C	C.E.I.P. VIRGEN DEL SOL	110082	14000094C	C.E.I.P. CARMEN ROMERO	140003
11007120C	C.E.I.P. NTRA.SRA.DE LA LUZ	110082	14700390C	I.E.S. VICENTE NUÑEZ	140003
11700585C	I.E.S. ALMADRABA	110082	<b>LOCALIDAD:</b>	<b>ALAMEDA DEL OBISPO (140210002)</b>	
11700731C	I.E.S. BAELO CLAUDIA	110082	14008081C	C.E.I.P. GUILLERMO ROMERO FERNAN	140029
<b>LOCALIDAD:</b>	<b>TORNO (EL) (110200029)</b>		<b>LOCALIDAD:</b>	<b>ALBENDIN (140070002)</b>	
11003588C	C.E.I.P. GUADALETE	110032	14000367C	C.E.I.P. SANTA MARIA DE ALBENDIN	140105
<b>LOCALIDAD:</b>	<b>TORRE-ALHAQUIME (110360001)</b>		<b>LOCALIDAD:</b>	<b>ALCARACEJOS (140030001)</b>	
11006012C	C.E.I.P. SAGRADO CORAZON DE JESU	110083	14000151C	C.E.I.P. NTRA.SRA.DE GUIA	140112
<b>LOCALIDAD:</b>	<b>TORRECERA (110200031)</b>		<b>LOCALIDAD:</b>	<b>ALCOLEA (140210003)</b>	
11003581C	C.E.I.P. TORRECERA	110032	14007532C	C.E.I.P. LOS ANGELES	140029
			14007738C	C.E.I.P. JOAQUIN TENA ARTIGAS	140029

C.CENTRO	NOMBRE DE CENTRO	ZONA	C.CENTRO	NOMBRE DE CENTRO	ZONA
LOCALIDAD:	ALCOLEA (140010003)		LOCALIDAD:	CARCABUEY (140150003)	
14700401C	SEC.ESO	140029	14000951C	C.E.I.P. VIRGEN DEL CASTILLO	140087
LOCALIDAD:	ALGALLARIN (140010002)		LOCALIDAD:	CARDEÑA (140160002)	
14000080C	C.E.I.P. FRAY ALBINO	140001	14000990C	C.E.I.P. MAESTRO JUAN HIDALGO	140019
LOCALIDAD:	ALMEDINILLA (140040001)		LOCALIDAD:	CARLOTA (LA) (140170004)	
14000185C	C.E.I.P. RODRIGUEZ VEGA	140005	14001074C	C.E.I.P. CARLOS III	140021
LOCALIDAD:	ALMODOVAR DEL RIO (140050001)		14700298C	I.E.S. NUEVAS POBLACIONES	140021
14000288C	C.E.I.P. LUIS DE GONGORA	140006	LOCALIDAD:	CARPIO (EL) (140180001)	
14000088C	I.E.S. CARBULA	140006	14001220C	C.E.I.P. RAMON Y CAJAL	140025
LOCALIDAD:	AÑORA (140090001)		14700523C	SEC.ESO	140025
14000355C	C.E.I.P. NTRA.SRA.DE LA PEÑA	140086	LOCALIDAD:	CASTRO DEL RIO (140190003)	
LOCALIDAD:	ARRECIPE (140170002)		14001281C	C.E.I.P. VIRGEN DE LA SALUD	140027
14001050C	C.E.I.P. PROFESOR TIerno GALVAN	140021	14001402C	C.E.I.P. DOCTOR CARAVACA	140027
LOCALIDAD:	AZUEL (140100001)		14700717C	I.E.S. ATEGUA	140027
14000891C	C.P.R. QUERCUS	140019	LOCALIDAD:	CERRO MURIANO (140210006)	
LOCALIDAD:	BAENA (140070000)		14001441C	C.E.I.P. SANTA BÁRBARA	140029
14000392C	C.E.I.P. VALVERDE Y PERALES	140009	LOCALIDAD:	CONQUISTA (140200001)	
14000422C	C.E.I.P. JUAN ALFONSO DE BAENA	140009	14001414C	C.E.I.P. FEDERICO GARCIA LORCA	140019
14000483C	I.E.S. LUIS CARRILLO DE SOTOMAYO	140009	LOCALIDAD:	CORDOBA (140210000)	
LOCALIDAD:	BELALCAZAR (140080001)		14001463C	C.E.PR. LA ADUANA	140031
14000525C	C.E.I.P. SOR FELIPA DE LA CRUZ	140056	14001487C	C.E.I.P. CABALLEROS DE SANTIAGO	140031
14700729C	SEC.EBO	140056	14001505C	C.E.I.P. COLON	140031
LOCALIDAD:	BELMEZ (140090001)		14001517C	C.E.I.P. DUQUE DERIVAS	140031
14000550C	C.E.I.P. NTRA.SRA.DE LOS REMEDIO	140011	14001529C	C.E.I.P. ENRIQUEZ BARRIOS	140031
14700483C	I.E.S. JOSÉ ALCÁNTARA	140011	14001530C	C.E.I.P. ANDALUCIA	140031
LOCALIDAD:	BEMBEZAR DEL CAUDILLO (140090007)		14001554C	C.E.I.P. JERONIMO LUIS CABRERA	140031
14000841C	C.P.R. BEMBEZAR	140080	14001568C	C.E.I.P. LOPEZ DIEGUEZ	140031
LOCALIDAD:	BENAMEJIL (140100001)		14001578C	C.E.I.P. OBISPO OSIO	140031
14000816C	C.E.I.P. MENENDEZ PELAYO	140012	14001591C	C.E.I.P. SAN JUAN DE LA CRUZ	140031
14000930C	C.E.I.P. VIRGEN DE GRACIA	140012	14001608C	C.E.I.P. CONDESA DE LAS QUEMADAS	140031
14700501C	I.E.S. DIEGO DE BERNUY	140012	14001621C	C.E.I.P. TIRSO DE MOLINA	140031
LOCALIDAD:	BUJALANCE (140120001)		14001633C	C.E.I.P. LUCANO	140031
14000853C	C.E.I.P. INMACULADA DEL VOTO	140013	14001645C	C.E.I.P. ALCALDE JIMENEZ RUIZ	140031
14000888C	I.E.S. MARIO LOPEZ	140013	14001657C	C.E.I.P. SALVADOR VINUESA	140031
14007970C	C.E.I.P. JUAN DIAZ DEL MORAL	140013	14001688C	C.E.I.P. SANTUARIO	140031
LOCALIDAD:	CABRA (140130000)		14001670C	C.E.I.P. ALJOXANI	140031
14000719C	C.E.I.P. ANGEL CRUZ RUEDA	140014	14001682C	C.E.I.P. JUAN DE MENA	140031
14000720C	C.E.I.P. JUAN VALERA	140014	14001694C	C.E.I.P. ALGAFEQUI	140031
14000732C	C.E.I.P. ANDRES DE CERVANTES	140014	14001712C	C.E.I.P. ALBOLAFIA	140031
14000744C	C.E.I.P. NTRA.SRA.DE LA SIERRA	140014	14001724C	C.E.I.P. AL-ANDALUS	140031
14000801C	C.E.I.P. HUERTAS BAJAS	140014	14001738C	C.E.I.P. J. DE LA TORRE Y DEL CE	140031
14000835C	I.E.S. FELIPE SOLIS VILLECHENOUS	140014	14001746C	C.E.I.P. ALCALDE PEDRO BARBUDO	140031
LOCALIDAD:	CALONGE (EL) (140090003)		14001751C	C.E.I.P. ALFONSO CHURRUCA	140031
14005198C	C.E.PR. SAN ISIDRO LABRADOR	140080	14001761C	C.E.I.P. NTRA.SRA.DE LINARES	140031
LOCALIDAD:	CAÑADA DEL RABADAN (140090001)		14001773C	C.E.I.P. CRONISTA REY DIAZ	140031
14007209C	C.E.I.P. JUAN RAMON JIMENEZ	140048	14001815C	C.E.I.P. SAN FERNANDO	140031
LOCALIDAD:	CAÑETE DE LAS TORRES (140140001)		14001844C	C.E.I.P. SAN LORENZO	140031
14000828C	C.E.I.P. RAMON HERNANDEZ MARTINE	140013	14001891C	C.E.I.P. SANTOS MARTIRES	140031
14700511C	I.E.S. VIRGEN DEL CAMPO	140013	14001908C	E.E.I. LUCIANA CENTENO	140031
			14001980C	C.E.E.E. VIRGEN DE LA ESPERANZA	140031
			14002248C	C.E.I.P. FRAY ALBINO	140031

C.CENTRO	NOMBRE DE CENTRO	ZONA	C.CENTRO	NOMBRE DE CENTRO	ZONA
<b>LOCALIDAD:</b>	<b>CORDOBA (140210000)</b>		<b>LOCALIDAD:</b>	<b>DOÑA MENCIA (140220001)</b>	
14002013C	C.E.PR. SAN VICENTE FERRER	140031	14700560C	SEC.ESO	140086
14002023C	I.E.S. MAIMONIDES	140031	<b>LOCALIDAD:</b>	<b>DOS-TORRES (140220001)</b>	
14002060C	I.E.S. LUIS DE GONGORA	140031	14003301C	C.E.I.P. NTRA.SRA.DE LORETO	140086
14002064C	I.E.S. AVERROES	140031	14700572C	I.E.S. SAN ROCUE	140086
14002066C	I.E.S. LOPEZ NEYRA	140031	<b>LOCALIDAD:</b>	<b>ENCHAREJO DE CORDOBA (140210010)</b>	
14003100C	C.E.I.P. LOS CALIFAS	140031	14003216C	C.E.I.P. ARACELI BUALANCE ARCOS	140029
14007100C	I.E.S. BLAS INFANTE	140031	<b>LOCALIDAD:</b>	<b>ENCHINAS REALES (140210001)</b>	
14007234C	C.E.I.P. FERNAN PEREZ DE OLIVA	140031	14003401C	C.E.I.P. NTRA.SRA.DE LA EXPECTAC	140012
14007271C	C.E.I.P. HERNAN RUIZ	140031	<b>LOCALIDAD:</b>	<b>ESPEJO (140220001)</b>	
14007285C	C.E.I.P. AVERROES	140081	14003423C	C.E.I.P. CERVANTES	140027
14007301C	E.E.I. MARGARITAS	140031	14700742C	I.E.S. PAY ARIAS	140027
14007374C	I.E.S. LA FUENSANTA	140031	<b>LOCALIDAD:</b>	<b>ESPHEL (140220000)</b>	
14007441C	C.E.I.P. JUAN RUFO	140031	14003464C	C.E.I.P. ANTONIO VALDERRAMA	140040
14007465C	E.E.I. MIRAFLORES	140031	<b>LOCALIDAD:</b>	<b>FERNAN NUÑEZ (140270001)</b>	
14007611C	C.E.I.P. ABDERRAMAN	140031	14003520C	C.E.I.P. ALVARO CECILIA MORENO	140042
14007689C	I.E.S. GALILEO GALILEI	140031	14003538C	C.E.I.P. FERNANDO MIRANDA	140042
14007672C	C.E.I.P. EDUARDO LUCENA	140031	14003551C	I.E.S. FRANCISCO DE LOS RIOS	140042
14007891C	C.E.I.P. PEDAGOGO GARCIA NAVARRO	140031	14700365C	I.E.S. MIGUEL CRESPO	140042
14007946C	I.E.S. TRASSIERRA	140031	<b>LOCALIDAD:</b>	<b>FONTANAR (EL) (140220000)</b>	
14007982C	C.E.PR. PABLO GARCIA BAENA	140031	14007933C	C.E.PR. EL FONTANAR	140102
14008019C	E.E.I. LOS AZAHARES	140031	<b>LOCALIDAD:</b>	<b>FUENTE CARRETEROS (140220002)</b>	
14008068C	I.E.S. SAN ALVARO	140031	14003651C	C.E.I.P. BLAS INFANTE	140048
14008071C	C.E.I.P. FEDERICO GARCIA LORCA	140031	<b>LOCALIDAD:</b>	<b>FUENTE LA LANCHA (140220001)</b>	
14008083C	C.E.I.P. ANTONIO GALA	140031	14003687C	C.E.I.P. SANTA CATALINA	140112
14008101C	C.E.I.P. VISTA ALEGRE	140031	<b>LOCALIDAD:</b>	<b>FUENTE OBEJUNA (140220007)</b>	
14008500C	C.E.I.P. CONCEPCION ARENAL	140031	14003681C	C.E.I.P. SAN CARLOS BORROMEO	140044
14008644C	E.E.I. CRUZ DE JUAREZ	140031	14003708C	I.E.S. LOPE DE VEGA	140044
14008693C	C.E.I.P. GLORIA FUERTES	140031	14007571C	C.E.I.P. SAN SEBASTIAN	140044
14008759C	C.E.I.P. C/ PREVISION, 18	140031	1400851C	C.P.R. GUADIATO I	140044
14008988C	C.E.I.P. MEDITERRANEO	140031	<b>LOCALIDAD:</b>	<b>FUENTE PALMERA (140220003)</b>	
14008981C	C.E.I.P. MIRASIERRA	140031	14003661C	E.E.I. PURISIMA CONCEPCION	140047
14010100C	E.E.I. EL BRILLANTE	140031	14007593C	C.E.PR. FEDERICO GARCIA LORCA	140047
1401053C	E.E.I. C/ PACO LEON, B/N	140031	14700804C	I.E.S. COLONIAL	140047
1401158C	C.E.I.P. EUROPA	140031	<b>LOCALIDAD:</b>	<b>FUENTE-TOJAN (140210000)</b>	
1401193C	C.E.I.P. TORRE MALMUERTA	140031	14004002C	C.E.I.P. NTRA.SRA.DEL ROSARIO	140005
1401211C	C.E.I.P. MIRALBAIDA	140031	<b>LOCALIDAD:</b>	<b>GUADALCAZAR (140220004)</b>	
14700067C	I.E.S. ALHAKEN II	140031	14004038C	C.E.I.P. MARQUES DE GUADALCAZAR	140006
14700079C	I.E.S. GRAN CAPITAN	140031	<b>LOCALIDAD:</b>	<b>GUIJARROSA (LA) (140220004)</b>	
14700181C	I.E.S. MEDINA AZAHARA	140031	14006530C	C.E.I.P. AGUSTIN PALMA SOTO	140102
14700280C	I.E.S. ANGEL DE SAAVEDRA	140031	<b>LOCALIDAD:</b>	<b>GUJO (140240001)</b>	
14700335C	I.E.S. SANTA ROSA DE LIMA	140031	14004041C	C.E.I.P. VIRGEN DE LAS CRUCES	140083
14700547C	I.E.S. LAS TRES CULTURAS	140031	<b>LOCALIDAD:</b>	<b>HERRERIA (LA) (140220004)</b>	
14700580C	I.E.S. C/ FERNANDO CAMACHO, 44	140031	14003685C	C.E.I.P. MARGARITA GUIADO	140049
14700667C	SEC.ESO AVDA. DE LA FUENSANTA, 8	140031	<b>LOCALIDAD:</b>	<b>HIGUERAL (EL) (140270010)</b>	
14700705C	I.E.S. GUADALQUIVIR	140031	1400638C	C.P.R. IZNAJAR NORTE	140082
14700730C	I.E.S. GRUPO CÁNTICO	140031	<b>LOCALIDAD:</b>	<b>HIGUERON (EL) (140210013)</b>	
14700778C	I.E.S. C/ PLATERO P. DE BARES, 8	140031	14003231C	C.E.I.P. MAIMONIDES	140029
14700791C	SEC.ESO AVDA. DEL MEDITERRANEO	140031	<b>LOCALIDAD:</b>	<b>HINOJOSA DEL DUQUE (140220001)</b>	
<b>LOCALIDAD:</b>	<b>DOÑA MENCIA (140220001)</b>		14004051C	C.E.I.P. MAESTRO JURADO	140058
14003356C	C.E.I.P. LOS ALCALA GALIANO	140035			

C.CENTRO	NOMBRE DE CENTRO	ZONA	C.CENTRO	NOMBRE DE CENTRO	ZONA
LOCALIDAD:	HINOJOSA DEL DUQUE (140300001)		LOCALIDAD:	MONTILLA (140420000)	
14004075C	C.E.I.P. INMACULADA	140058	14004841C	I.E.S. INCA GARCILASO	140070
14004099C	I.E.S. JEREZ Y CABALLERO	140058	14007143C	C.E.I.P. VICENTE ALEXANDRE	140070
14004105C	I.E.S. PADRE JUAN RUIZ	140058	LOCALIDAD:	MONTORO (140430007)	
LOCALIDAD:	HORNACHUELOS (140300010)		14004820C	C.E.I.P. NTRA.SRA.DEL ROSARIO	140073
14004208C	C.E.I.P. VICTORIA DIEZ	140061	14004832C	C.E.I.P. SAN FRANCISCO SOLANO	140073
14700353C	I.E.S. DUQUE DE RIVAS	140061	14004844C	C.E.I.P. SANTO TOMAS DE AGUIÑO	140073
LOCALIDAD:	IZNAJAR (140370012)		14004871C	I.E.S. ANTONIO GALAN ACOSTA	140073
14004397C	C.E.I.P. NTRA.SRA.DE LA PIEDAD	140082	14004881C	I.E.S. SANTOS ISABA	140073
14700584C	SEC.ESO	140082	14007837C	C.E.I.P. EPOKA	140073
LOCALIDAD:	JAUJA (140300008)		LOCALIDAD:	MONTURQUE (140440003)	
14004484C	C.E.I.P. GENIL	140084	14006055C	C.E.I.P. FERNANDEZ CABRERA	140075
LOCALIDAD:	LLANOS DE DON JUAN (140300013)		LOCALIDAD:	MORILES (140450001)	
14001107C	C.P.FL.BLAS INFANTE	140087	14006079C	C.E.I.P. GARCIA DE LEANIZ	140075
LOCALIDAD:	LLANOS DE ESPINAR (140100005)		14700628C	SEC.ESO	140075
14001301C	C.E.I.P. LLANO DEL ESPINAR	140087	LOCALIDAD:	NAVAS DEL SELPILLAR (140300012)	
LOCALIDAD:	LUCENA (140300009)		14004848C	C.E.I.P. SAN FRANCISCO	140075
14004478C	C.E.I.P. BARAHONA DE SOTO	140088	LOCALIDAD:	NUEVA-CARTEYA (140400003)	
14004488C	C.E.I.P. NTRA.SRA.DE ARACELI	140088	14005080C	C.E.I.P. FRANCISCO GARCIA AMO	140077
14004508C	C.E.I.P. NTRA.SRA.DEL CARMEN	140088	14700638C	SEC.ESO	140077
14004521C	C.E.I.P. SAN JOSE DE CALASANZ	140088	LOCALIDAD:	OBEJO (140470003)	
14004580C	I.E.S. MARQUES DE COMARES	140088	14001031C	C.P.R. VIA AUGUSTA	140078
14004622C	C.E.I.P. VIRGEN DEL VALLE	140088	LOCALIDAD:	OCHAVILLO DEL RIO (140300005)	
14007281C	C.E.I.P. EL PRADO	140088	14003897C	C.E.I.P. FERNANDEZ GRILLO	140047
14007404C	I.E.S. JUAN DE ARELLANO	140088	LOCALIDAD:	PALENCIANA (140400001)	
14000711C	C.E.I.P. ANTONIO MACHADO	140088	14005134C	C.E.I.P. SAN JOSE	140012
14000854C	C.E.I.P. LOS SANTOS	140088	LOCALIDAD:	PALMA DEL RIO (140400009)	
14700430C	I.E.S. MIGUEL DE CERVANTES	140088	14005201C	C.E.I.P. PRIMO DE RIVERA	140081
14700588C	I.E.S. BOABDIL	140088	14005225C	C.E.I.P. SAN SEBASTIAN	140081
LOCALIDAD:	LUQUE (140300002)		14005237C	C.E.PR. ANTONIO CARMONA SOBA	140081
14004658C	C.E.I.P. NTRA.SRA.DEL ROSARIO	140095	14005298C	I.E.S. ANTONIO GALA	140081
14700802C	I.E.S. ALBENZAIDE	140095	14000688C	E.E.I. VICENTE NACARINO	140081
LOCALIDAD:	MOCHOS (LOS) (140300006)		14001188C	E.E.I. SANTA ANA	140081
14001181C	C.E.I.P. LOS MOCHOS	140008	14001235C	C.E.I.P. FERROBUS	140081
LOCALIDAD:	MONTALBAN DE CORDOBA (140400001)		LOCALIDAD:	PALOMAR (140500011)	
14008874C	C.E.I.P. MONTE ALBO	140084	14001080C	C.P.R. RIO GENIL	140088
14700781C	SEC.ESO	140084	LOCALIDAD:	PAZ (LA) (140170000)	
LOCALIDAD:	MONTE ALTO (140170000)		14000917C	C.P.R. ANA DE CHARPENTIER	140084
14001141C	C.E.I.P. MONTE ALTO	140021	LOCALIDAD:	PEDRO ABAD (140500001)	
LOCALIDAD:	MONTEMAYOR (140410001)		14005390C	C.E.I.P. ANTONIO MACHADO	140025
14004701C	C.E.I.P. MIGUEL DE CERVANTES	140042	14700841C	SEC.ESO	140025
14700814C	SEC.ESO	140042	LOCALIDAD:	PEDROCHE (140510001)	
LOCALIDAD:	MONTIELA (LA) (140300000)		14005419C	C.E.I.P. SIMON OBEJO Y VALERA	140083
14008540C	C.E.I.P. GENIL	140102	LOCALIDAD:	PEÑALOSA (140300005)	
LOCALIDAD:	MONTILLA (140420000)		14008898C	C.E.I.P. MAESTRO FRANCISCO GOMEZ	140049
14004748C	C.E.I.P. BEATO JUAN DE AVILA	140070	LOCALIDAD:	PEÑARROYA-PUEBLONUEVO (140520003)	
14004762C	C.E.I.P. SAN FRANCISCO SOLANO	140070	14005420C	C.E.I.P. ALFREDO GIL	140084
14004774C	C.E.I.P. SAN JOSE	140070	14005432C	C.E.I.P. SAN JOSE DE CALASANZ	140084
14004788C	C.E.I.P. GRAN CAPITAN	140070	14005444C	C.E.I.P. AURELIO SANCHEZ	140084
14004828C	I.E.S. EMILIO CANALEJO OLMEDA	140070	14005458C	C.E.I.P. ELADIO LEON	140084

C.CENTRO	NOMBRE DE CENTRO	ZONA	C.CENTRO	NOMBRE DE CENTRO	ZONA
<b>LOCALIDAD:</b>	<b>PEÑARROYA-PUEBLONUEVO (140620003)</b>		<b>LOCALIDAD:</b>	<b>SANTA CRUZ (140420010)</b>	
14005493C	I.E.S. FLORENCIO PINTADO	140084	14004677C	C.E.I.P. ELENA LUQUE	140027
14005501C	I.E.S. ALTO GUADIATO	140084	<b>LOCALIDAD:</b>	<b>SANTA EUFEMIA (140610001)</b>	
<b>LOCALIDAD:</b>	<b>POSADAS (140630009)</b>		14006586C	C.E.I.P. SAN PEDRO Y SANTA TERES	140116
14005535C	C.E.I.P. NTRA.SRA.DE LA SALUD	140085	<b>LOCALIDAD:</b>	<b>SANTAELLA (140600009)</b>	
14005560C	I.E.S. ALJANADIC	140085	14006562C	C.E.I.P. URBANO PALMA	140102
14007386C	C.E.I.P. ANDALUCIA	140085	14006576C	I.E.S. ARCELACIS	140102
<b>LOCALIDAD:</b>	<b>POZOBLANCO (140640001)</b>		<b>LOCALIDAD:</b>	<b>SILLOS (140600007)</b>	
14005584C	C.E.I.P. MANUEL CANO DAMIAN	140086	14007210C	C.E.I.P. ANTONIO GALA	140048
14005602C	C.E.I.P. VIRGEN DE LUNA	140086	<b>LOCALIDAD:</b>	<b>TORRECAMPO (140620001)</b>	
14005614C	C.E.I.P. GINES DE SEPULVEDA	140086	14006591C	C.E.I.P. NTRA.SRA.DE LAS VEREDAS	140083
14005663C	I.E.S. LOS PEDROCHES	140086	<b>LOCALIDAD:</b>	<b>VALENZUELA (140630001)</b>	
14005717C	E.E.I. SANTA ANA	140086	14006606C	C.E.I.P. NUESTRO PADRE JESUS	140106
14007884C	I.E.S. ANTONIO MARIA CALERO	140086	<b>LOCALIDAD:</b>	<b>VALSQUILLO (140640001)</b>	
14700661C	I.E.S. RICARDO DELGADO VIZCAINO	140086	1400663C	C.P.R. AGORA	140106
<b>LOCALIDAD:</b>	<b>PRIEGO DE CORDOBA (140660009)</b>		<b>LOCALIDAD:</b>	<b>VENTILLA (LA) (140300009)</b>	
14006657C	C.E.I.P. NICETO ALCALA-ZAMORA Y	140087	14006664C	C.E.I.P. RAMON MEDINA	140049
14006669C	C.E.I.P. CAMACHO MELENDO	140087	<b>LOCALIDAD:</b>	<b>VENTORROS DE BALEMA (140370019)</b>	
14006670C	C.E.I.P. CRISTOBAL LUQUE ONIEVA	140087	14006680C	C.P.R. IZNAJAR SUR	140062
14006612C	I.E.S. FERNANDO III EL SANTO	140087	<b>LOCALIDAD:</b>	<b>VICTORIA (LA) (140650003)</b>	
14006636C	I.E.S. ALVAREZ CUBERO	140087	14006631C	C.E.I.P. JOSE ANTONIO VALENZUELA	140023
14006673C	C.E.I.P. ANGEL CARRILLO	140087	<b>LOCALIDAD:</b>	<b>VILLA DEL RIO (140660001)</b>	
14007118C	C.E.I.P. VIRGEN DE LA CABEZA	140087	14006643C	C.E.I.P. POETA MOLLEJA	140108
14006629C	C.P.R. TIÑOSA	140087	14700444C	I.E.S.	140108
14700677C	I.E.S. CARMEN PANTON	140087	<b>LOCALIDAD:</b>	<b>VILLAFRANCA DE CORDOBA (140670001)</b>	
<b>LOCALIDAD:</b>	<b>PUENTE-GENIL (140680012)</b>		14006667C	C.E.I.P. TERESA COMINO	140025
14008021C	I.E.S. AVDA. DE EUROPA, S/N	140091	14700432C	I.E.S. LA SOLEDAD	140025
14006126C	C.E.I.P. JOSE MARIA PEMAN	140091	<b>LOCALIDAD:</b>	<b>VILLALON (140600009)</b>	
14006136C	C.E.I.P. SANTIAGO RAMON Y CAJAL	140091	14006676C	C.E.I.P. SENECA	140049
14006141C	C.E.I.P. AGUSTIN RODRIGUEZ	140091	<b>LOCALIDAD:</b>	<b>VILLANUEVA DE CORDOBA (140690001)</b>	
14006151C	C.E.I.P. RAMIRO DE MAEZTU	140091	14006709C	C.E.I.P. VIRGEN DE LUNA	140111
14006217C	I.E.S. MANUEL REINA	140091	14006710C	C.E.I.P. MORENO DE PEDRAJAS	140111
14007350C	I.E.S. INGENIERO JUAN DE LA CIE	140091	14006722C	C.E.I.P. SAN MIGUEL	140111
14007398C	C.E.I.P. CASTILLO DE ANZUR	140091	14007246C	C.E.I.P. MARIA MORENO	140111
14007994C	C.E.I.P. DULCE NOMBRE	140091	14700316C	I.E.S. LA JARA	140111
1400747C	C.E.I.P. MAESTRO ENRIQUE ASENSI	140091	<b>LOCALIDAD:</b>	<b>VILLANUEVA DEL DUQUE (140700002)</b>	
14700663C	I.E.S. CRTRA. DEL PALOMAR, S/N	140091	14006783C	C.E.I.P. MAESTRO ROGELIO FERNAND	140112
<b>LOCALIDAD:</b>	<b>QUINTANA (140170011)</b>		<b>LOCALIDAD:</b>	<b>VILLANUEVA DEL REY (140710001)</b>	
14001180C	C.E.I.P. INFANTA DOÑA CRISTINA	140023	14006813C	C.E.I.P. MIGUEL DE CERVANTES	140011
<b>LOCALIDAD:</b>	<b>RAMBLA (LA) (140670002)</b>		<b>LOCALIDAD:</b>	<b>VILLAR (140690016)</b>	
14006308C	C.E.I.P. CRUZ VERDE	140094	14007222C	C.E.I.P. SAN ISIDRO LABRADOR	140048
14006346C	I.E.S. PROFESOR TIerno GALVAN	140094	<b>LOCALIDAD:</b>	<b>VILLARALTO (140720001)</b>	
14006357C	C.E.I.P. ALFAR	140094	14006825C	C.E.I.P. NICOLAS DEL VALLE	140116
<b>LOCALIDAD:</b>	<b>RUTE (140680022)</b>		<b>LOCALIDAD:</b>	<b>VILLARRUBIA (140210028)</b>	
14006394C	C.E.I.P. RUPERTO FERNANDEZ TENLL	140096	14003290C	C.E.I.P. AZAHARA	140029
14006400C	C.E.I.P. FUENTE DEL MORAL	140096	14006890C	C.E.I.P. LA PAZ	140029
14006905C	C.E.I.P. LOS PINOS	140096	<b>LOCALIDAD:</b>	<b>VILLAVICIOSA DE CORDOBA (140730002)</b>	
14700466C	I.E.S. NUEVO SCALA	140096	14006837C	C.E.I.P. NTRA.SRA.DE VILLAVICIOS	140115
<b>LOCALIDAD:</b>	<b>SAN SEBASTIAN DE LOS BALLESTER (140690001)</b>		14700419C	I.E.S. LA ESCRIBANA	140115
14006527C	C.E.I.P. SANTO TOMAS DE AQUINO	140023			

C.CENTRO	NOMBRE DE CENTRO	ZONA	C.CENTRO	NOMBRE DE CENTRO	ZONA
<b>LOCALIDAD:</b>	<b>VISO (EL) (140740002)</b>		<b>LOCALIDAD:</b>	<b>AMBROZ (180110001)</b>	
14008849C	C.E.I.P. LA INMACULADA	140116	18000702C	C.E.I.P. NTRA.SRA.DE LOS REMEDIO	180061
14700675C	I.E.S. CECILIO JIMÉNEZ	140116	<b>LOCALIDAD:</b>	<b>ARENAS DEL REY (180200001)</b>	
<b>LOCALIDAD:</b>	<b>ZUHEROS (140750001)</b>		18001370C	C.P.R. LOS RIOS	180028
14008850C	C.E.I.P. NTRA.SRA.DE LOS REMEDIO	140035	<b>LOCALIDAD:</b>	<b>ARMILLA (180210001)</b>	
<b>PROVINCIA:</b>	<b>GRANADA</b>		18000751C	C.E.I.P. SAN MIGUEL	180031
<b>LOCALIDAD:</b>	<b>ALAMEDILLA (180020001)</b>		18000628C	C.E.I.P. JULIO RODRIGUEZ	180031
18000027C	C.E.I.P. SAN ANTONIO	180110	18000766C	C.E.E.E. JEAN PIAGET	180031
<b>LOCALIDAD:</b>	<b>ALBOLOTE (180030001)</b>		18001072C	C.E.I.P. PROFESOR TIERNO GALVAN	180031
18000039C	I.E.S.	180003	18001862C	C.E.I.P. NAZARIES	180031
18000082C	C.E.I.P. TINAR	180003	<b>LOCALIDAD:</b>	<b>ATARFE (180220001)</b>	
18000633C	E.E.I. FCQ.LUCILO DE CARVAJAL	180003	18000681C	C.E.I.P. DOCTOR JIMENEZ RUEDA	180032
18001001C	C.E.I.P. ABADIA	180003	18000908C	I.E.S. ILIBERIS	180032
<b>LOCALIDAD:</b>	<b>ALBONDON (180040001)</b>		180009407C	I.E.S. VEGA DE ATARFE	180032
18000086C	C.E.I.P. INFANTA CRISTINA	180005	18001989C	C.E.I.P. ATALAYA	180032
<b>LOCALIDAD:</b>	<b>ALBUÑOL (180060001)</b>		18001990C	C.E.I.P. MEDINA ELVIRA	180032
18000185C	C.E.I.P. NATALIO RIVAS	180008	<b>LOCALIDAD:</b>	<b>BARRIO DE LA VEGA (181340001)</b>	
18700347C	I.E.S. LA CONTRAVIEBA	180008	18000609C	C.E.I.P. LOS LLANOS	180128
<b>LOCALIDAD:</b>	<b>ALBUÑUELAS (180070001)</b>		<b>LOCALIDAD:</b>	<b>BAZA (180230003)</b>	
18000271C	C.E.I.P. RAMON Y CAJAL	180147	18000962C	C.E.I.P. SAN JOSE DE CALABANZ	180035
<b>LOCALIDAD:</b>	<b>ALCUDIA DE GUADIX (180070001)</b>		18001020C	C.E.I.P. CIUDAD DE BAZA	180035
18000286C	C.E.I.P. SAN GREGORIO	180261	18001032C	C.E.I.P. FRANCISCO DE VELASCO	180035
<b>LOCALIDAD:</b>	<b>ALFACAR (180110001)</b>		18001123C	I.E.S. PEDRO JIMENEZ MONTOYA	180035
18000313C	C.E.I.P. MARI OCETE	180013	18001147C	I.E.S. JOSE DE MORA	180035
18001785C	C.E.I.P. ALFAGUARILLA	180013	18010252C	C.E.I.P. JABALCON	180035
<b>LOCALIDAD:</b>	<b>ALGARINEJO (180120001)</b>		18001716C	C.E.PR. LA TORRE	180035
18000325C	C.E.I.P. ANDRES MANJON	180014	18700359C	SEC. ESO C/ BLAS INFANTE, 5	180035
<b>LOCALIDAD:</b>	<b>ALHAMA DE GRANADA (180130001)</b>		<b>LOCALIDAD:</b>	<b>BEAS DE GRANADA (180240001)</b>	
18000362C	C.E.I.P. CONDE DE TENDILLAS	180017	18001160C	C.E.I.P. VIRGEN DE LA CABEZA	180125
18000374C	C.E.I.P. CERVANTES	180017	<b>LOCALIDAD:</b>	<b>BEAS DE GUADIX (180250001)</b>	
18700451C	I.E.S. ALHAMA	180017	18001758C	C.P.R. SIERRA BLANCA	180036
<b>LOCALIDAD:</b>	<b>ALHENDIN (180140001)</b>		<b>LOCALIDAD:</b>	<b>BELICENA (180110002)</b>	
18000463C	C.E.I.P. SAGRADO CORAZON DE JESU	180086	18001196C	C.E.I.P. LA ALMOHADA	180081
<b>LOCALIDAD:</b>	<b>ALMACILES (181840001)</b>		<b>LOCALIDAD:</b>	<b>BENALUA DE LAS VILLAS (180260001)</b>	
18007851C	C.E.PR. SAN ISIDRO	180208	18001226C	C.E.I.P. SAN SEBASTIAN	180040
<b>LOCALIDAD:</b>	<b>ALMONTARAS (180400001)</b>		<b>LOCALIDAD:</b>	<b>BENALÚA (180270001)</b>	
18001311C	C.P.R. CAMPO DEL REY	180082	18001202C	C.E.I.P. ANDALUCIA	180039
<b>LOCALIDAD:</b>	<b>ALMUNECA (180170001)</b>		18700591C	SEC.ESO	180039
18000520C	C.E.I.P. ARCOS DE TORRECUEVAS	180024	<b>LOCALIDAD:</b>	<b>BENAMAUREL (180290001)</b>	
18000556C	C.E.I.P. NTRA.SRA.DE LA ANTIGUA	180024	18001236C	C.E.I.P. AMANCIA BURGOS	180041
18000593C	C.E.I.P. LA SANTA CRUZ	180024	18700606C	I.E.S. AVENMORIEL	180041
18000296C	C.E.I.P. SAN MIGUEL	180024	<b>LOCALIDAD:</b>	<b>BERCHULES (180300002)</b>	
18001011C	C.E.I.P. RIO VERDE	180024	18001394C	C.P.R. ALPUJARRA	180059
18001205C	C.E.I.P. LA NORIA	180024	<b>LOCALIDAD:</b>	<b>CADIAR (180350001)</b>	
18700463C	I.E.S. AL-ANDALUS	180024	18001400C	C.P.R. RIO CHICO	180049
<b>LOCALIDAD:</b>	<b>ALOMARTES (181630002)</b>		18700670C	SEC.ESO	180049
18000271C	C.E.I.P. NTRA.SRA.DE LOS DOLORES	180131	<b>LOCALIDAD:</b>	<b>CAJAR (180360001)</b>	
<b>LOCALIDAD:</b>	<b>ALQUIFE (180180001)</b>		18001381C	C.E.I.P. SAN FRANCISCO	180128
18000256C	C.P.R.	180027	<b>LOCALIDAD:</b>	<b>CALAHONDA (181400001)</b>	
18700736C	SEC.ESO	180027	18006726C	C.E.I.P. VIRGEN DEL MAR	180176



C.CENTRO	NOMBRE DE CENTRO	ZONA	C.CENTRO	NOMBRE DE CENTRO	ZONA
LOCALIDAD:	CALAHORRA (LA) (181140002)		LOCALIDAD:	CUCHARITAS (LAS) (180530003)	
18000337C	C.P.R. LA CALAHORRA	180280	18801734C	C.P.R. CRUZ DE MAYO	180073
LOCALIDAD:	CALETA-GUARDIA (LA) (181738001)		LOCALIDAD:	CUESTA DE LA PALMA (181228002)	
18000051C	E.E.I. CALETA DE SALOBREÑA	180217	18801412C	C.P.R. MONTE HACHO	180148
LOCALIDAD:	CALICABAS (180378001)		LOCALIDAD:	CUEVAS DEL CAMPO (188128001)	
18001421C	C.E.I.P. NTRA.SRA.DEL ROSARIO	180088	18008774C	C.E.I.P. SAN ISIDRO LABRADOR	180244
LOCALIDAD:	CAMPOCAMARA (180630001)		LOCALIDAD:	CULLAR (180680001)	
18001871C	C.E.I.P. NTRA.SRA.DEL ROSARIO	180071	18008304C	C.E.I.P. MURES	180078
LOCALIDAD:	CAMPOTEJAR (180388001)		18700529C	I.E.S. GREGORIO SALVADOR	180078
18001433C	C.E.I.P. TIRSO DE MOLINA	180172	LOCALIDAD:	CULLAR-VEGA (180678001)	
LOCALIDAD:	CANILES (180388003)		18002103C	C.E.I.P. FRANCISCO AYALA	180081
18001470C	C.E.I.P. JUAN XXIII	180054	LOCALIDAD:	DARRO (180630001)	
18700817C	I.E.S. EL FUERTE	180054	18002255C	C.E.I.P. NTRA. SRA. DEL AMPARO	180080
LOCALIDAD:	CAPIEIRA (188420001)		LOCALIDAD:	DEHEBAS DE GUADIX (188848002)	
18801804C	C.P.R. BARRANCO DE POQUEIRA	180191	18801888C	C.P.R. AL-DEHECUN	180238
LOCALIDAD:	CASTELL DE FERRO (180830002)		LOCALIDAD:	DEHEBAS VIEJAS (181888003)	
18004841C	C.E.I.P. VIRGEN DEL CARMEN	180117	18002278C	C.E.I.P. NTRA.SRA.DEL ROSARIO	180134
18700881C	I.E.S. SAYENA	180117	LOCALIDAD:	DEIPONTES (180880001)	
LOCALIDAD:	CASTILLEJAR (188488002)		18002280C	C.E.I.P. SAN ISIDORO	180136
18001640C	C.E.I.P. LOS RIOS	180101	LOCALIDAD:	DIEZMA (180870001)	
LOCALIDAD:	CASTRIL (180488002)		18002282C	C.E.I.P. CRISTO DE LA FE	180080
18001688C	C.E.I.P. NTRA.SRA.DEL ROSARIO	180083	LOCALIDAD:	DILAR (180880001)	
LOCALIDAD:	CENES DE LA VEGA (188478002)		18008322C	C.E.I.P. FEDERICO GARCIA LORCA	180183
18001782C	C.E.I.P. DOLORES ROMERO POZO	180188	LOCALIDAD:	DOLAR (180888001)	
LOCALIDAD:	CERRILLO DE MARACENA (180870003)		18801828C	C.P.R. MONTE CHULLO	180121
18002883C	C.E.I.P. SAN JUAN DE DIOS	180157	LOCALIDAD:	DOMINGO PEREZ (181888004)	
LOCALIDAD:	CHAPARRAL (180888004)		18005483C	C.E.I.P. NTRA.SRA.DEL ROSARIO	180134
18008078C	C.E.I.P. SAN ISIDRO LABRADOR	180008	LOCALIDAD:	DURGAL (188718002)	
LOCALIDAD:	CHAUCHINA (180888001)		18002388C	C.E.I.P. NTRA.SRA.DEL CARMEN	180088
18002138C	C.E.I.P. VIRGEN DEL ESPINO	180142	18008419C	I.E.S. VALLE DE LECRIN	180088
18700880C	I.E.S.	180142	18801481C	C.E.I.P. LA CRUZ	180088
LOCALIDAD:	CHIMENEAS (180818002)		LOCALIDAD:	ESCUZAR (188728001)	
18002221C	C.E.I.P. NTRA.SRA.DEL ROSARIO	180088	18008401C	C.E.I.P. CRISTO DEL RESCATE	180188
LOCALIDAD:	CHURRIANA DE LA VEGA (180828001)		LOCALIDAD:	ESPLIANA (188870003)	
18002231C	C.E.PR. VIRGEN DE LA CABEZA	180088	18002413C	C.E.I.P. VIRGEN DE LA CABEZA	180281
18002243C	I.E.S. FEDERICO GARCIA LORCA	180088	LOCALIDAD:	ESTACION DE GUADIX (180888004)	
18801801C	C.E.PR. SAN ROQUE	180088	18004841C	C.E.PR. SAGRADO CORAZON DE JESUS	180114
18801874C	E.E.I. ARCO IRIS	180088	LOCALIDAD:	ESTACION (LA) (181028005)	
LOCALIDAD:	CIJUELA (188488001)		18801278C	C.P.R. PARAPANDA	180138
18001888C	C.E.I.P. ROGELIO ARASH	180142	LOCALIDAD:	FATIMA (180488004)	
LOCALIDAD:	COGOLLOS VEGA (180888001)		18801308C	C.P.R. FRANCISCO AYALA	180084
18001822C	C.E.I.P. HURTADO DE MENDOZA	180088	LOCALIDAD:	FONELAS (188788001)	
18001834C	I.E.S. EMILIO MUÑOZ	180088	18002437C	C.E.I.P. RAFAEL VIDAL	180038
LOCALIDAD:	COLOMERA (188818001)		LOCALIDAD:	FORNES (188288002)	
18001888C	C.E.I.P. JUAN ALONSO RIVAS	180040	18801888C	C.P.R. LA INMACULADA	180028
LOCALIDAD:	CORTES DE SAZA (180838002)		LOCALIDAD:	FREILA (188788001)	
18001888C	C.E.I.P. STOS.MEDC.COSME Y DAMIA	180071	18802234C	C.P.R.	180244
LOCALIDAD:	COZVIJAR (180888002)		LOCALIDAD:	FUENTE VAQUEROS (188788002)	
18801781C	C.P.R. VILLAMENA	180088	18002488C	C.E.I.P. FEDERICO GARCIA LORCA	180100
			18700811C	I.E.S.	180100

C.CENTRO	NOMBRE DE CENTRO	ZONA	C.CENTRO	NOMBRE DE CENTRO	ZONA
<b>LOCALIDAD:</b>	<b>FUENTES DE CEBNA (180120003)</b>		<b>LOCALIDAD:</b>	<b>GRANADA (180070004)</b>	
18002155C	C.E.I.P. SAN JERONIMO	180014	18010185C	I.E.S. ALHAMBRA	180108
<b>LOCALIDAD:</b>	<b>GAMA LA GRANDE (180050002)</b>		18010284C	C.E.I.P. PARQUE DE LAS INFANTAS	180108
18002518C	C.E.PR. NTRA.SRA.DE LAS NIEVES	180086	18010278C	C.E.PR. GARCIA LORCA	180108
18002180C	E.E.I. LA ERMITA	180086	18010446C	I.E.S. GENERALIFE	180108
18700372C	I.E.S. MONTEVIVÉS	180086	18000985C	C.E.I.P. MARIA ZAMBRANO	180108
<b>LOCALIDAD:</b>	<b>GALERA (180030004)</b>		18001023C	C.E.I.P. ARRAYANES	180108
18002563C	C.E.I.P. CRISTO DE LA EXPIRACION	180101	18001036C	C.E.I.P. GENIL	180108
<b>LOCALIDAD:</b>	<b>GOJAR (180040001)</b>		18001059C	C.E.PR. ABENCERRAJES	180108
18002589C	C.E.I.P. VIRGEN DE LA PAZ	180183	18001217C	C.E.I.P. ANDALUCIA	180108
<b>LOCALIDAD:</b>	<b>GOR (180020004)</b>		18001679C	C.E.I.P. SANCHO PANZA	180108
18002820C	C.E.I.P. ALFONSO X EL SABIO	180108	18001680C	C.E.I.P. PARQUE NUEVA GRANADA	180108
<b>LOCALIDAD:</b>	<b>GORAFE (180060001)</b>		18001813C	C.E.I.P. VICTORIA EUGENIA	180108
18002888C	C.E.I.P. LOS ALGARVES	180108	18700013C	I.E.S. FRAY LUIS DE GRANADA	180108
<b>LOCALIDAD:</b>	<b>GRAENA (180040009)</b>		18700037C	I.E.S. PEDRO SOTO DE ROJAS	180108
18001748C	C.P.R. FEDERICO GARCIA LORCA	180076	18700098C	I.E.S. ZAIDIN-VERGELES	180108
<b>LOCALIDAD:</b>	<b>GRANADA (180070004)</b>		18700293C	I.E.S. FRANCISCO AYALA	180108
18003902C	C.E.I.P. SANTA JULIANA	180108	18700311C	I.E.S.-LA MADRAZA	180108
18003442C	C.E.I.P. ANDRES SEGOVIA	180108	18700441C	I.E.S. MIGUEL DE CERVANTES	180108
18003545C	C.E.I.P. REYES CATOLICOS	180108	18700542C	I.E.S. VELETA	180108
18003801C	C.E.I.P. GOMEZ MORENO	180108	18700588C	SEC.ESO AVDA. PULIANAS, S/N	180108
18003709C	C.E.I.P. PROFESOR TIerno GALVAN	180108	<b>LOCALIDAD:</b>	<b>GUADAHORTUNA (180060001)</b>	
18003715C	C.E.I.P. PRIMO DE RIVERA	180108	18004588C	C.E.I.P. VIRGEN DE LORETO	180110
18003727C	C.E.I.P. JARDIN DE LA REINA	180108	18700621C	SEC.ESO	180110
18003740C	C.E.I.P. GALLEGO BURIN	180108	<b>LOCALIDAD:</b>	<b>GUADIX (180060006)</b>	
18003782C	C.E.I.P. EUGENIA DE MONTUJO	180108	18004744C	C.E.I.P. MEDINA OLMOS	180114
18003784C	C.E.I.P. JOSE HURTADO	180108	18004788C	C.E.I.P. ADELANTADO PEDRO MENDOZ	180114
18003880C	C.E.I.P. INMACULADA DEL TRIUNFO	180108	18004788C	C.E.I.P. RUIZ DEL PERAL	180114
18004284C	I.E.S. PADRE SUAREZ	180108	18004783C	I.E.S. PEDRO ANTONIO DE ALARCON	180114
18004276C	I.E.S. ANGEL GANIVET	180108	18004801C	I.E.S. PADRE POVEDA	180114
18004288C	I.E.S. POLITECNICO HERMENEGILDO	180108	18009213C	I.E.S. ACCI	180114
18004291C	I.E.S. PADRE MANJON	180108	<b>LOCALIDAD:</b>	<b>GUAJAR FARAGUIT (180060002)</b>	
18004355C	I.E.S. HURTADO DE MENDOZA	180108	18002088C	C.P.R. LOS GUAJARES	180286
18004488C	I.E.S. VIRGEN DE LAS NIEVES	180108	<b>LOCALIDAD:</b>	<b>GUEJAR-SIERRA (180040002)</b>	
18004481C	C.E.I.P. FUENTENUEVA	180108	18004988C	C.E.I.P. SIERRA NEVADA	180118
18004471C	C.E.I.P. FRAY LUIS DE GRANADA	180108	<b>LOCALIDAD:</b>	<b>GUEVEJAR (180060001)</b>	
18004485C	C.E.I.P. VIRGEN DE LAS NIEVES	180108	18005001C	C.E.I.P. FEDERICO GARCIA LORCA	180088
18008841C	I.E.S. CARTUJA	180108	<b>LOCALIDAD:</b>	<b>HERNAN VALLE (180060006)</b>	
18008888C	C.E.I.P. SIERRA NEVADA	180108	18004835C	C.E.PR. PEDRO ANTONIO DE ALARCON	180114
18008134C	C.E.I.P. SIERRA ELVIRA	180108	<b>LOCALIDAD:</b>	<b>HERRADURA (LA) (180170004)</b>	
18008185C	I.E.S. MARIANA PINEDA	180108	18000635C	C.E.I.P. LAS GAVIOTAS	180024
18008248C	I.E.S. SEVERO OCHOA	180108	18700554C	I.E.S. VILLANUEVA DEL MAR	180024
18008377C	I.E.S. AYNADAMAR	180108	<b>LOCALIDAD:</b>	<b>HJAR (180060003)</b>	
18008388C	I.E.S. ALBAYZIN	180108	18002531C	C.E.PR. LA SANTA CRUZ	180081
18008458C	C.E.I.P. VICENTE ALEXANDRE	180108	<b>LOCALIDAD:</b>	<b>HUELAGO (180060001)</b>	
18008501C	C.E.I.P. JUAN RAMON JIMENEZ	180108	18001941C	C.P.R. EL PUNTAJ	180285
18008523C	C.E.I.P. MIGUEL HERNANDEZ	180108	<b>LOCALIDAD:</b>	<b>HUESCAR (180060002)</b>	
18008535C	C.E.I.P. LUIS ROSALES	180108	18005088C	C.E.I.P. CERVANTES	180123
18008547C	E.E.I. GENERALIFE	180108	18005098C	C.E.I.P. NATALIO RIVAS	180123
18008608C	E.E.I. ALCAZABA	180108	18005104C	C.E.I.P. PRINCESA SOFIA	180123
18010057C	C.E.I.P. SAN JOSE	180108			

C.CENTRO	NOMBRE DE CENTRO	ZONA	C.CENTRO	NOMBRE DE CENTRO	ZONA
LOCALIDAD:	HUESCAR (180980002)		LOCALIDAD:	LOJA (181220005)	
18005141C	I.E.S. LA SAGRA	180123	18005908C	C.E.I.P. MALAGONA	180151
18005153C	I.E.S. ALQUIVIRA	180123	18005979C	C.E.I.P. VICTORIA	180151
18001692C	E.E.I. VIRGEN DE LA ESPERANZA	180123	18005980C	I.E.S. VIRGEN DE LA CARIDAD	180151
LOCALIDAD:	HUETOR-SANTILLAN (180990001)		18005992C	I.E.S. MORAIMA	180151
18005189C	C.E.I.P. ANGELES BEDMAR	180125	18700414C	I.E.S. ALFAGUARA	180151
LOCALIDAD:	HUETOR-TAJAR (181000004)		LOCALIDAD:	LOJILLA (181350008)	
18005232C	C.E.I.P. PADRE MANJON	180127	18001281C	C.E.PR. FEDERICO GARCIA LORCA	180170
18006471C	C.E.I.P. SAN ISIDRO LABRADOR	180127	LOCALIDAD:	LUJAR (181240004)	
18709301C	I.E.S.	180127	18001187C	C.P.R. SIERRA LUJAR	180155
LOCALIDAD:	HUETOR-VEGA (181010001)		LOCALIDAD:	MALANA (LA) (181260001)	
18005298C	C.E.I.P. NTRA.SRA.DE LAS ANGIUSTI	180128	18006157C	C.E.I.P. SAN ISIDRO LABRADOR	180156
18006201C	I.E.S.	180128	18700645C	SEC.ESO	180156
18001451C	C.E.I.P. MARIANA PINEDA	180128	LOCALIDAD:	MAMOLA (LA) (181620008)	
LOCALIDAD:	ILLORA (181020007)		18001382C	C.P.R. SANCHEZ MARISCAL	180204
18005360C	C.E.I.P. GRAN CAPITAN	180131	LOCALIDAD:	MARACENA (181270001)	
18700773C	I.E.S. DIEGO DE SILOÉ	180131	18006238C	C.E.I.P. GINER DE LOS RIOS	180157
LOCALIDAD:	ITRABO (181030001)		18009663C	C.E.I.P. EMILIO CARMONA	180157
18005414C	C.E.I.P. NTRA.SRA.DE LA SALUD	180165	18001448C	C.E.I.P. LAS MIMBRES	180157
LOCALIDAD:	IZNALLOZ (181060007)		18700657C	I.E.S. MANUEL DE FALLA	180157
18005475C	C.E.I.P. BEATO JUAN DE AVILA	180136	LOCALIDAD:	MARGEN (EL) (180660002)	
18001064C	C.E.I.P. MONTES ORIENTALES	180136	18001357C	C.P.R. LA HINOJORA	180079
18001068C	C.E.I.P. SIERRA ARANA	180136	LOCALIDAD:	MECINA BOMBARON (180040002)	
18700475C	I.E.S. MONTES ORIENTALES	180136	18001928C	C.P.R. LAS ACEQUIAS	180048
LOCALIDAD:	JAU (EL) (181760001)		LOCALIDAD:	MOLVIZAR (181330001)	
18001916C	C.P.R. FUENTE DE LA REINA	180221	18006455C	C.E.I.P. MIGUEL DE CERVANTES	180165
LOCALIDAD:	JAYENA (181070001)		LOCALIDAD:	MONACHIL (181340002)	
18005505C	C.E.I.P. VIRGEN DEL ROSARIO	180029	18006510C	C.E.I.P. MIRAFLORES	180126
LOCALIDAD:	JERES DEL MARQUEBADO (181080001)		LOCALIDAD:	MONTEFRIO (181350011)	
18000246C	C.P.R.	180067	18006561C	C.E.I.P. LA PAZ	180170
LOCALIDAD:	JUN (181110001)		18700487C	I.E.S. HIPONOVA	180170
18005542C	C.E.I.P. LA PURISIMA	180013	LOCALIDAD:	MONTEJICAR (181360003)	
LOCALIDAD:	LACHAR (181160001)		18006625C	C.E.I.P. SAN ANDRES	180110
18005608C	C.E.I.P. FRANCISCA HURTADO	180142	18700669C	SEC.ESO	180110
LOCALIDAD:	LANCHA DEL GENIL (180670007)		LOCALIDAD:	MONTILLANA (181370001)	
18004574C	C.E.I.P. VIRGEN DE FATIMA	180196	18006650C	C.E.I.P. FELIX RDGUEZ DE LA FUEN	180172
LOCALIDAD:	LANJARON (181180001)		LOCALIDAD:	MORALEDA DE ZAFAYONA (181380002)	
18005645C	C.E.I.P. LUCENA RIVAS	180144	18002027C	C.P.R. RUIZ CARVAJAL	180173
18700633C	SEC.ESO	180144	LOCALIDAD:	MOREDA (180990003)	
LOCALIDAD:	LAROLAS (180930002)		18002040C	C.P.R. LA SANTA CRUZ	180265
18001849C	C.P.R. NEVADA	180249	LOCALIDAD:	MOTRIL (181400003)	
LOCALIDAD:	LECRIN (181190004)		18006935C	C.E.PR. VIRGEN DE LA CABEZA	180175
18001399C	C.P.R. EL AZAHAR	180146	18006947C	C.E.I.P. CARDENAL BELLUGA	180175
LOCALIDAD:	LLANOS DE CARCHUNA (181400007)		18006959C	C.E.I.P. REINA FABIOLA	180175
18006820C	C.E.I.P. SACRATIF	180176	18006960C	C.E.I.P. SAN ANTONIO	180175
LOCALIDAD:	LOBRES (181730002)		18006972C	C.E.I.P. ANTONIO GARVAYO DINELLI	180175
18006063C	C.E.I.P. CERVANTES	180165	18007022C	I.E.S. LA ZAFRA	180175
LOCALIDAD:	LOJA (181220005)		18007034C	C.E.I.P. PRINCIPE FELIPE	180175
18005876C	C.E.I.P. CAMINILLO	180151	18007046C	I.E.S. FRANCISCO JAVIER DE BURGO	180175
18005891C	C.E.I.P. SAN FRANCISCO	180151	18007058C	I.E.S. JULIO RODRIGUEZ	180175

C.CENTRO	NOMBRE DE CENTRO	ZONA	C.CENTRO	NOMBRE DE CENTRO	ZONA
<b>LOCALIDAD:</b>	<b>MOTRIL (181400000)</b>		<b>LOCALIDAD:</b>	<b>PIÑOS-PUENTE (181500007)</b>	
18009461C	C.E.I.P. FRANCISCO MEJIAS	180175	18008800C	C.E.PR. SAN PASCUAL BAILON	180197
18009463C	C.E.I.P. MARIANA PINEDA	180175	18009432C	I.E.S. CERRO DE LOS INFANTES	180197
18009705C	E.E.I. RIO EBRO	180175	18002179C	E.E.I. MEDIA LUNA	180197
18009717C	C.E.I.P. LOS ALAMOS	180175	<b>LOCALIDAD:</b>	<b>PIÑAR (181500002)</b>	
18001424C	E.E.I. GLORIA FUERTES	180175	18007711C	C.E.I.P. HH.CORONEL VELAZQUEZ	180202
18700049C	I.E.S. JOSE MARTIN RECUERDA	180175	<b>LOCALIDAD:</b>	<b>PITRES (180010000)</b>	
18700429C	I.E.S. FRANCISCO GINER DE LOS RI	180175	18002143C	C.P.R. LOS CASTAÑOS	180245
<b>LOCALIDAD:</b>	<b>MURTAS (181410000)</b>		18700682C	SEC.ESO	180245
18002064C	C.P.R. MURTAS-TURON	180180	<b>LOCALIDAD:</b>	<b>POZUELO (EL) (180060000)</b>	
<b>LOCALIDAD:</b>	<b>INGUELAS (181430001)</b>		18001345C	C.P.R. LAS RAMBLAS	180009
18007204C	C.E.I.P. EL ZAHOR	180095	<b>LOCALIDAD:</b>	<b>PUEBLA DE DON FADRIQUE (181540007)</b>	
<b>LOCALIDAD:</b>	<b>NIVAR (181440001)</b>		18007885C	C.E.I.P. RAMON Y CAJAL	180208
18007229C	C.E.I.P. CRISTO DE LA SALUD	180088	<b>LOCALIDAD:</b>	<b>PUERTO LOPE (181320004)</b>	
<b>LOCALIDAD:</b>	<b>OGJARES (181450001)</b>		18002062C	C.P.R. LAS ATALAYAS	180160
18000787C	I.E.S. LUIS BUENO CRESPO	180183	<b>LOCALIDAD:</b>	<b>PULIANAS (181850001)</b>	
18007241C	C.E.I.P. RAMON Y CAJAL	180183	18007897C	C.E.I.P. PROFESOR TIerno GALVAN	180193
18700803C	I.E.S. C/ PARRA, SN	180183	18700894C	I.E.S.	180193
<b>LOCALIDAD:</b>	<b>OLIVARES (181320000)</b>		<b>LOCALIDAD:</b>	<b>PURCHIL (180110004)</b>	
18006384C	C.E.I.P. FEDERICO GARCIA LORCA	180160	18007915C	C.E.I.P. VIRGEN DE LOS DOLORES	180081
<b>LOCALIDAD:</b>	<b>ORCE (181400002)</b>		<b>LOCALIDAD:</b>	<b>PURULLENA (181570002)</b>	
18007289C	C.E.I.P. SAN JOSE	180101	18007940C	C.E.I.P. REINA ISABEL	180039
<b>LOCALIDAD:</b>	<b>ORZIVA (181470010)</b>		18700700C	SEC.ESO	180039
18007319C	C.E.I.P. SAN JOSE DE CALABANZ	180186	<b>LOCALIDAD:</b>	<b>QUENTAR (181800001)</b>	
18700761C	I.E.S.	180186	18002106C	C.P.R. FIBERA DE AGUAS BLANCAS	180116
<b>LOCALIDAD:</b>	<b>OTIVAR (181480001)</b>		<b>LOCALIDAD:</b>	<b>RABITA (LA) (180080000)</b>	
18002222C	C.P.R.	180186	18000261C	C.E.I.P. VIRGEN DEL MAR	180008
<b>LOCALIDAD:</b>	<b>OTURA (181480001)</b>		<b>LOCALIDAD:</b>	<b>RESTABAL (180020002)</b>	
18007383C	C.E.I.P. VIRGEN DE LA PAZ	180183	18001837C	C.E.I.P. EL VALLE-JOACHIN MUÑOZ	180147
<b>LOCALIDAD:</b>	<b>PADUL (181500003)</b>		<b>LOCALIDAD:</b>	<b>RIOPRID (181220000)</b>	
18007401C	C.E.I.P. SAN SEBASTIAN	180180	18001953C	C.P.R. GIBALTO	180150
18001288C	C.E.I.P. EL OLIVARILLO	180190	<b>LOCALIDAD:</b>	<b>SALAR (181710000)</b>	
18700724C	SEC.ESO	180190	18008014C	C.E.I.P. LA INMACULADA	180214
<b>LOCALIDAD:</b>	<b>PAULENCA (180080007)</b>		<b>LOCALIDAD:</b>	<b>SALOBREÑA (181730003)</b>	
18004872C	C.E.PR. VIRGEN DE LA PAZ	180114	18008117C	C.E.I.P. MAYOR ZARAGOZA	180217
<b>LOCALIDAD:</b>	<b>PEDRO MARTINEZ (181820000)</b>		18008129C	E.E.I. JUAN RAMON JIMENEZ	180217
18007435C	C.E.I.P. PADRE MANJON	180192	18009981C	I.E.S. MEDITERRANEO	180217
<b>LOCALIDAD:</b>	<b>PELIGROS (181530001)</b>		18009981C	C.E.PR. SEGALVINA	180217
18007484C	C.E.I.P. MANUEL DE FALLA	180193	<b>LOCALIDAD:</b>	<b>SANTA CRUZ DE ALHAMA O DEL COM (181740001)</b>	
18002003C	C.E.I.P.	180193	18008130C	C.E.I.P. JUÁN RAMON JIMENEZ	180017
<b>LOCALIDAD:</b>	<b>PEÑUELAS (181150002)</b>		<b>LOCALIDAD:</b>	<b>SANTA FE (181760003)</b>	
18001333C	C.P.R. LOS PINARES	180143	18008211C	C.E.I.P. REYES CATOLICOS	180221
<b>LOCALIDAD:</b>	<b>PEZA (LA) (181640003)</b>		18008257C	I.E.S. JIMENEZ DE QUESADA	180221
18007514C	C.E.I.P. CRISTOBAL DE ARCE	180194	18008653C	C.E.I.P. CAPITULACIONES	180221
<b>LOCALIDAD:</b>	<b>PIÑOS DEL VALLE (180100003)</b>		18008444C	I.E.S. HISPANIDAD	180221
18001850C	C.P.R. EL PINAR	180147	<b>LOCALIDAD:</b>	<b>SIERRA NEVADA (181340000)</b>	
<b>LOCALIDAD:</b>	<b>PIÑOS-GENIL (181570001)</b>		18009675C	C.E.I.P. ESQUI-ESCUELA	180168
18007563C	C.E.I.P. BERTA WILHELM	180196	18700438C	I.E.S.	180168
<b>LOCALIDAD:</b>	<b>PIÑOS-PUENTE (181500007)</b>		<b>LOCALIDAD:</b>	<b>SORVILAN (181770003)</b>	
18007617C	C.E.PR. NTRA.SRA.DE LAS ANGUSTIA	180197	18001321C	C.P.R. LA CONTRAVIESA	180223

C.CENTRO	NOMBRE DE CENTRO	ZONA	C.CENTRO	NOMBRE DE CENTRO	ZONA
LOCALIDAD:	TABLONES (LOS) (181470018)		LOCALIDAD:	ZUJAR (181940005)	
18002121C	C.P.R. EL ALFEIZAR	180186	18008816C	C.E.I.P. SANTO ANGEL	180244
LOCALIDAD:	TIENA (181220005)		18700712C	SEC.ESO	180244
18006408C	C.E.I.P. EL RETAMAL	180180	<b>PROVINCIA:</b>	<b>HUELVA</b>	
LOCALIDAD:	TOCON (181020005)		LOCALIDAD:	ALAJAR (210010001)	
18005402C	C.E.I.P. FEDERICO GARCIA LORCA	180132	21000911C	C.P.R. TRESFUENTES	210001
LOCALIDAD:	TORRE-CARDELA (181730001)		LOCALIDAD:	ALJARAQUE (210020001)	
18008351C	C.E.I.P. CRISTO DE LA EXPIRACION	180182	21000024C	C.E.I.P. ANTONO GUERRERO	210002
LOCALIDAD:	TORRENUEVA (181400005)		21700528C	I.E.S.	210002
18007101C	C.E.I.P. PIO XII	180178	LOCALIDAD:	ALMONASTER LA REAL (210040004)	
LOCALIDAD:	TORVIZCON (181780001)		21000065C	C.E.I.P. VIRGEN DE GRACIA	210004
18002038C	C.P.R. VALLE DEL GUADALFEO	180225	LOCALIDAD:	ALMONTE (210080001)	
LOCALIDAD:	TREVELEZ (181800001)		21000188C	C.E.I.P. LOPE DE VEGA	210008
18006387C	C.E.I.P. NTRA.SRA.DE LAS NIEVES	180245	21000191C	C.E.I.P. NTRA.SRA.DEL ROCIO	210008
LOCALIDAD:	UGUAR (181820005)		21003566C	C.E.I.P. LOS LLANOS	210008
18008484C	I.E.S. ULYSSEA	180230	21800830C	E.E.I. LA HUERTA	210008
18002078C	C.P.R. SANCHEZ VELAYOS	180230	21800842C	C.E.I.P. LOS TARANJALES	210008
LOCALIDAD:	VALDERRUBIO (181880011)		21601007C	C.E.I.P. EL LUNCE	210008
18007878C	C.E.I.P. JUAN PABLO I	180200	21700842C	I.E.S. AVDA. CHE GUEVARA, S/N	210008
LOCALIDAD:	VARADERO (EL) (181400005)		21700854C	I.E.S. DOÑANA	210008
18007113C	C.E.I.P. PABLO RUIZ PICASSO	180175	LOCALIDAD:	ALOSNO (210080001)	
LOCALIDAD:	VELEZ DE BENAUDALLA (181840003)		21000308C	C.E.I.P. NTRA.SRA.DE GRACIA	210075
18008508C	C.E.I.P. MADRIGAL Y PADIAL	180233	21000310C	I.E.S. LA ALBORA	210075
LOCALIDAD:	VENTA NUEVA (181000005)		LOCALIDAD:	ANTILLA (LA) (210440001)	
18001931C	C.P.R.	180127	21002203C	C.E.I.P. LAS GAVIOTAS	210054
LOCALIDAD:	VENTAS DE HUELMA (181850002)		LOCALIDAD:	ARACENA (210070001)	
18002015C	C.P.R. EL TEMPLE	180156	21000334C	C.E.PR. JOSE NOGALES	210012
LOCALIDAD:	VENTAS DE ZAFARRAYA (180130010)		21600994C	E.E.I. LA JULIANITA	210012
18001708C	C.P.R. LOS CASTAÑOS	180019	21700381C	I.E.S. SAN BLAS	210012
LOCALIDAD:	VENTORROS DE SAN JOSE (181220012)		LOCALIDAD:	AROCHE (210090002)	
18002091C	C.P.R. BESANA	180151	21000437C	C.E.I.P. JOSE ROMERO MACIAS	210013
LOCALIDAD:	VILLANUEVA DE LAS TORRES (181870001)		21700538C	SEC.ESO	210013
18008582C	C.E.I.P. AGUSTIN SERRANO DE HARO	180236	LOCALIDAD:	ARROYOMOLINOS DE LEON (210090001)	
LOCALIDAD:	VILLANUEVA DE MEDIA (181880001)		21000462C	C.E.I.P. VIRGEN DE LOS REMEDIOS	210023
18008608C	C.E.I.P. CARDENAL CISNEROS	180127	LOCALIDAD:	AYAMONTE (210100001)	
LOCALIDAD:	VILLARES (LOS) (181840004)		21000474C	C.E.I.P. PADRE JESUS	210016
18001722C	C.P.R. LAS FRONTINAS	180112	21000488C	C.E.I.P. RODRIGO DE XEREZ	210016
LOCALIDAD:	VIZNAR (181890001)		21003943C	C.E.I.P. MORENO Y CHACON	210016
18008810C	C.E.I.P. ARZOBISPO MOSCOBO	180013	21700498C	I.E.S. C/ LOS ALAMOS, S/N	210016
LOCALIDAD:	ZAFARRAYA (181920004)		21700502C	I.E.S. C/ DR. SEVERO OCHOA, S/N	210016
18008713C	C.E.I.P. ENRIQUE TIERNO GALVAN	180019	LOCALIDAD:	BEAS (210110001)	
LOCALIDAD:	ZAGRA (180130001)		21000607C	C.E.I.P. JUAN RAMON JIMENEZ	210079
18002167C	C.E.I.P. SAN JOSE DE CALASANZ	180272	21700541C	I.E.S.	210079
LOCALIDAD:	ZUBIA (LA) (181930003)		LOCALIDAD:	BELLAVISTA (210020003)	
18008748C	C.E.I.P. ISABEL LA CATOLICA	180241	21601088C	C.E.I.P. EL PUNTAL	210002
18001102C	C.E.I.P. ENRIQUE TIERNO GALVAN	180241	LOCALIDAD:	BERROCAL (210120001)	
18700244C	I.E.S. TREVENQUE	180241	21800982C	C.P.R. BERROCAL-EL MADROÑO	210019
LOCALIDAD:	ZUJAIRA (181880012)		LOCALIDAD:	BOLLULLOS PAR DEL CONDADO (210130001)	
18007681C	C.E.I.P. LAS ALHOMAS	180200	21000671C	C.E.I.P. REYES CATOLICOS	210020
			21000893C	I.E.S. DELGADO HERNANDEZ	210020

C.CENTRO	NOMBRE DE CENTRO	ZONA	C.CENTRO	NOMBRE DE CENTRO	ZONA
<b>LOCALIDAD:</b>	<b>BOLLULLOS PAR DEL CONDADO (210130001)</b>		<b>LOCALIDAD:</b>	<b>ENCINASOLA (210310001)</b>	
21003505C	C.E.I.P. MANUEL PEREZ	210020	21001120C	C.E.I.P. RUFINO BLANCO	210036
21003955C	C.E.I.P. LAS VIÑAS	210020	<b>LOCALIDAD:</b>	<b>ESCACENA DEL CAMPO (210330002)</b>	
21700423C	I.E.S. C/ PENDIQUE, 8/N	210020	21001132C	C.E.I.P. VIRGEN DE LUNA	210068
<b>LOCALIDAD:</b>	<b>BONARES (210140001)</b>		<b>LOCALIDAD:</b>	<b>FUENTEHERIDOS (210330001)</b>	
21000735C	C.E.I.P. LORA TAMAYO	210073	21601123C	C.P.R. ADERSA 1	210058
21700081C	I.E.S. CATEDRATICO PULIDO RUBIO	210073	<b>LOCALIDAD:</b>	<b>GALAROZA (210340002)</b>	
<b>LOCALIDAD:</b>	<b>CABEZAS RUBIAS (210150001)</b>		21001156C	C.E.I.P. HERMANOS ARELLANO	210040
21600857C	C.P.R. ADERAN 1	210022	<b>LOCALIDAD:</b>	<b>GIBRALBON (210380002)</b>	
<b>LOCALIDAD:</b>	<b>CALA (210160001)</b>		21001168C	C.E.I.P. MIGUEL DE CERVANTES	210041
21000759C	C.E.I.P. SAN ROQUE	210023	21003682C	C.E.I.P. AURORA MORENO	210041
<b>LOCALIDAD:</b>	<b>CALAÑAS (210170001)</b>		21600702C	C.E.I.P. FUENTE PLATA	210041
21000772C	C.E.I.P. SAN JOSE DE CALASANZ	210024	21700034C	I.E.S. ODIEL	210041
21003323C	I.E.S. DIEGO MACIAS	210024	<b>LOCALIDAD:</b>	<b>GRANADA DE RIO-TINTO (LA) (210380001)</b>	
<b>LOCALIDAD:</b>	<b>CAMPILLO (EL) (210180001)</b>		21600908C	C.P.R. ADERSA 6	210042
21000814C	C.E.I.P. LA RABIDA	210061	<b>LOCALIDAD:</b>	<b>GRANADO (EL) (210370009)</b>	
<b>LOCALIDAD:</b>	<b>CAÑAVERAL DE LEON (210200001)</b>		21600989C	C.P.R. ADERAN 2	210043
21600921C	C.P.R. ADERSA 4	210027	<b>LOCALIDAD:</b>	<b>HIGUERA DE LA SIERRA (210380001)</b>	
<b>LOCALIDAD:</b>	<b>CARTAYA (210210001)</b>		21001223C	C.E.I.P. MAESTRO RAFAEL CARBALLA	210044
21000883C	C.E.I.P. JUAN RAMON JIMENEZ	210028	<b>LOCALIDAD:</b>	<b>HINOJOS (210400003)</b>	
21000875C	C.E.I.P. CONCEPCION ARENAL	210028	21001259C	C.E.I.P. PIO XII	210068
21000899C	I.E.S. RAFAEL REYES	210028	21700563C	I.E.S. EL VALLE	210068
21600872C	C.E.I.P. MAESTRO JUAN DIAZ HACHE	210028	<b>LOCALIDAD:</b>	<b>HUELVA (210410001)</b>	
21700435C	I.E.S. SEBASTIÁN FERNÁNDEZ	210028	21001272C	C.E.I.P. PRACTICAS	210046
<b>LOCALIDAD:</b>	<b>CEPIÑAS (LAS) (210090004)</b>		21001286C	C.E.I.P. SAN FERNANDO	210046
21003489C	E.E.I.	210004	21001302C	C.E.I.P. TRES DE AGOSTO	210046
<b>LOCALIDAD:</b>	<b>CERRO DE ANDEVALO (EL) (210230001)</b>		21001314C	C.E.I.P. TARTESOS	210046
21000954C	C.E.I.P. VIRGEN DE ANDEVALO	210024	21001326C	C.E.I.P. MANUEL SIUROT	210046
<b>LOCALIDAD:</b>	<b>CHUCENA (210300001)</b>		21001336C	C.E.I.P. JUVENAL DE VEGA Y RELEA	210046
21001119C	C.E.I.P. MANUEL SIUROT	210068	21001351C	C.E.I.P. JUAN RAMON JIMENEZ	210046
<b>LOCALIDAD:</b>	<b>CONCEPCION (210040009)</b>		21001375C	C.E.I.P. PRINCIPE DE ESPAÑA	210046
21000115C	C.E.I.P.	210004	21001387C	C.E.I.P. ARIAS MONTANO	210046
<b>LOCALIDAD:</b>	<b>CORRALES (210020002)</b>		21001399C	C.E.I.P. DOCE DE OCTUBRE	210046
21000048C	C.E.I.P. PROFESOR TIerno GALVAN	210002	21001545C	C.E.E.E. SAGRADA FAMILIA	210046
21700551C	I.E.S. JUAN ANTONIO PEREZ MERCAD	210002	21001892C	I.E.S. LA RABIDA	210046
<b>LOCALIDAD:</b>	<b>CORTE (LA) (210250002)</b>		21001909C	I.E.S. DIEGO DE GUZMAN Y QUESADA	210046
21003335C	E.E.I.	210004	21001910C	I.E.S. ALONSO SANCHEZ	210046
<b>LOCALIDAD:</b>	<b>CORTECONCEPCION (210240001)</b>		21001922C	I.E.S. PINTOR PEDRO GOMEZ	210046
21000881C	C.E.I.P. DOCTOR PERALIAS PANDURO	210012	21001995C	I.E.S. ALTO CONQUERO	210046
<b>LOCALIDAD:</b>	<b>CORTEGANA (210250003)</b>		21002011C	I.E.S. LA MARISMA	210046
21001004C	C.E.I.P. DIVINO SALVADOR	210004	21003281C	C.E.I.P. REYES CATÓLICOS	210046
21001028C	I.E.S. SAN JOSE	210004	21003301C	I.E.S. LA ORDEN	210046
<b>LOCALIDAD:</b>	<b>CUMBRES DE SAN BARTOLOME (210280003)</b>		21003517C	C.E.I.P. ANDALUCIA	210046
21001090C	C.E.I.P. CARMEN ANTON	210036	21003529C	C.E.I.P. VIRGEN DEL PILAR	210046
<b>LOCALIDAD:</b>	<b>CUMBRES MAYORES (210290001)</b>		21003606C	C.E.I.P. JOSE OLIVA	210046
21001107C	C.E.I.P. JUAN GOMEZ MARQUEZ	210036	21003712C	I.E.S. FUENTEPIÑA	210046
21700447C	I.E.S. JOSE M MORON Y BARRIENTOS	210036	21003724C	C.E.I.P. ONUBA	210046
<b>LOCALIDAD:</b>	<b>DEHESA (LA) (210490002)</b>		21003840C	C.E.PR. LOS ROSALES	210046
21003581C	C.E.I.P. QUINTO CENTENARIO	210060	21003980C	I.E.S. JOSE CABALLERO	210046
			21003982C	C.E.I.P. GINER DE LOS RIOS	210046
			21600811C	C.E.I.P. MARISMAS DEL ODIEL	210046

C.CENTRO	NOMBRE DE CENTRO	ZONA	C.CENTRO	NOMBRE DE CENTRO	ZONA
<b>LOCALIDAD:</b>	<b>HUELVA (210410001)</b>		<b>LOCALIDAD:</b>	<b>MOGUER (210600003)</b>	
21000884C	C.E.I.P. QUINTO CENTENARIO	210046	21002410C	C.E.I.P. VIRGEN DE MONTEMAYOR	210062
21000751C	C.E.I.P. GARCIA LORCA	210046	21002422C	C.E.I.P. PEDRO ALONSO NIÑO	210062
21000775C	C.E.I.P. PROFESORA PILAR MARTINE	210046	21004189C	I.E.S. JUAN RAMON JIMENEZ	210062
21000829C	C.E.I.P. TRES CARABELAS	210046	21000859C	C.E.I.P. AVDA. V CENTENARIO	210062
2101081C	C.E.I.P. AL-ANDALUS	210046	21700398C	I.E.S. FRANCISCO GARFIAS	210062
2101083C	E.E.I. LAS SALINAS	210046	<b>LOCALIDAD:</b>	<b>NAVA (LA) (210810002)</b>	
21700010C	I.E.S. SAN SEBASTIAN	210046	21002446C	C.E.I.P. MIGUEL LOBO	210040
21700058C	I.E.S. PABLO NERUDA	210046	<b>LOCALIDAD:</b>	<b>NERVA (210620001)</b>	
21700344C	I.E.S. LA RIA	210046	21002458C	C.E.I.P. MAESTRO ROJAS	210060
21700358C	I.E.S. ESTUARIA	210046	21002483C	I.E.S. VAZQUEZ DIAZ	210060
21700393C	I.E.S. CLARA CAMPOAMOR	210046	<b>LOCALIDAD:</b>	<b>NIEBLA (210630000)</b>	
<b>LOCALIDAD:</b>	<b>ISLA CRISTINA (210420003)</b>		21002495C	C.E.I.P. SAN WALABONSO	210073
21002045C	C.E.I.P. NTRA.SRA.DEL CARMEN	210047	21700489C	I.E.S. ALFONSO ROMERO BARCOJO	210073
21002067C	C.E.I.P. NTRA.SRA.DE LOS ANGELES	210047	<b>LOCALIDAD:</b>	<b>PALMA DEL CONDADO (LA) (210640001)</b>	
21002089C	C.E.I.P. REINA MARIA CRISTINA	210047	21002513C	C.E.I.P. CONDADO DE HUELVA	210066
21002160C	I.E.S. PADRE J. MIRABENT	210047	21003232C	C.E.I.P. MANUEL SIUROT	210066
21003530C	C.E.I.P. SEBASTIAN URBANO VAZQUE	210047	21700460C	I.E.S. LA PALMA	210066
21000835C	C.E.I.P. PLATERO	210047	<b>LOCALIDAD:</b>	<b>PALOS DE LA FRONTERA (210650004)</b>	
21000881C	C.E.I.P. EL MOLINO	210047	21002598C	C.E.I.P. HERMANOS PINZON	210067
21700675C	I.E.S. GALÉON	210047	21002604C	C.E.I.P. SAN JORGE	210067
<b>LOCALIDAD:</b>	<b>ISLA DEL MORAL (210100006)</b>		21002628C	I.E.S. PROFESOR RODRIGUEZ CASADO	210067
21000565C	C.E.I.P. VIRGEN DEL CARMEN	210016	21003128C	I.E.S. CARABELAS	210067
<b>LOCALIDAD:</b>	<b>JABUGO (210430001)</b>		<b>LOCALIDAD:</b>	<b>PATERNA DEL CAMPO (210800001)</b>	
21002151C	C.E.I.P. LOS SILOS	210040	21002653C	C.E.I.P. SANCHEZ ARJONA	210068
21700587C	SEC.ESO	210040	21700204C	I.E.S. CAMPO DE TEJADA	210068
<b>LOCALIDAD:</b>	<b>LA ZARZA (210170003)</b>		<b>LOCALIDAD:</b>	<b>PAYMOGO (210670001)</b>	
21000802C	C.E.I.P. SANTA BARBARA	210024	21002677C	C.E.I.P. EMILIO PEREZ MOLINA	210069
<b>LOCALIDAD:</b>	<b>LEPE (210440004)</b>		<b>LOCALIDAD:</b>	<b>POZO CAMINO (210420006)</b>	
21002239C	C.E.I.P. ALONSO BARBA	210054	21002112C	C.E.I.P.	210047
21003438C	C.E.I.P. CESAR BARRIOS	210054	<b>LOCALIDAD:</b>	<b>PUEBLA DE GUZMAN (210680002)</b>	
21003542C	C.E.I.P. ORIA CASTAÑEDA	210054	21002690C	C.E.I.P. SEBASTIAN GARCIA VAZQUE	210071
21003864C	C.E.I.P. RODRIGO PEREZ DE ACEVED	210054	21003736C	I.E.S. DEL ANDEVALO	210071
21000728C	C.E.I.P. C/ NARDOS, S/N	210054	<b>LOCALIDAD:</b>	<b>PUNTA UMBRIA (210600003)</b>	
21000787C	C.E.I.P. LA NORIA	210054	21002720C	C.E.I.P. VIRGEN DEL CARMEN	210072
21700411C	I.E.S. CRTRA. CIRCUNVALACION	210054	21002732C	C.E.I.P. SAN SEBASTIAN	210072
21700630C	I.E.S. AVDA. DE LA ARBOLEDA	210054	21002744C	C.E.I.P. SANTO CRISTO DEL MAR	210072
<b>LOCALIDAD:</b>	<b>LUCENA DEL PUERTO (210480002)</b>		21000763C	C.E.I.P. ENEBRAL	210072
21002288C	C.E.I.P. MIGUEL DE CERVANTES	210073	21700307C	I.E.S. SALTES	210072
<b>LOCALIDAD:</b>	<b>MANZANILLA (210470003)</b>		<b>LOCALIDAD:</b>	<b>REDONDELA (LA) (210420008)</b>	
21002291C	C.E.I.P. MIGUEL HERNANDEZ	210068	21002148C	C.E.I.P. PEDRO DE LOPE	210047
<b>LOCALIDAD:</b>	<b>MARINES (LOS) (210480001)</b>		<b>LOCALIDAD:</b>	<b>REPILADO (EL) (210430003)</b>	
21000933C	C.P.R. ADERSA 2	210058	21002173C	C.E.I.P. SAN JUAN BAUTISTA	210040
<b>LOCALIDAD:</b>	<b>MATALASCAÑAS O TORRE DE LA HIG (210660005)</b>		<b>LOCALIDAD:</b>	<b>ROCIANA DEL CONDADO (210810001)</b>	
21003428C	C.E.I.P. DUNAS DE DOÑANA	210009	21002756C	C.E.I.P. SAN SEBASTIAN	210073
<b>LOCALIDAD:</b>	<b>MAZAGON (210600002)</b>		21011111C	C.E.I.P. LOS PERALES	210073
21003931C	C.E.I.P. EL FARO	210067	21700599C	I.E.S.	210073
<b>LOCALIDAD:</b>	<b>MINAS DE RIOTINTO (210490004)</b>		<b>LOCALIDAD:</b>	<b>ROCIO (EL) (210650004)</b>	
21002355C	C.E.I.P. VIRGEN DEL ROSARIO	210060	21000279C	C.E.I.P. DOÑANA	210009
21700290C	I.E.S. CUENCA MINERA	210060			

C.CENTRO	NOMBRE DE CENTRO	ZONA	C.CENTRO	NOMBRE DE CENTRO	ZONA
<b>LOCALIDAD:</b>	<b>ROMEROS (LOS) (210430004)</b>		<b>LOCALIDAD:</b>	<b>ALCALA LA REAL (230020001)</b>	
21000847C	E.E.I.	210040	23000076C	C.E.I.P. JOSE GARNICA SALAZAR	230002
<b>LOCALIDAD:</b>	<b>ROMPIDO (EL) (210210002)</b>		23000086C	E.E.I. MARTINEZ MONTAÑEZ	230002
21000930C	C.E.I.P.	210028	23000108C	I.E.S. ALFONSO XI	230002
<b>LOCALIDAD:</b>	<b>ROSAL DE LA FRONTERA (210820004)</b>		23000118C	C.E.I.P. ALONSO DE ALCALA	230002
21002786C	C.E.I.P. NTRA.SRA.DEL ROSARIO	210013	23601230C	C.P.R. EL OLIVO	230002
<b>LOCALIDAD:</b>	<b>SAN BARTOLOME DE LA TORRE (210830001)</b>		23700542C	I.E.S. ANTONIO DE MENDOZA	230002
21002771C	C.E.I.P. NARANJO MORENO	210075	<b>LOCALIDAD:</b>	<b>ALCAUDETE (230030001)</b>	
21700514C	I.E.S. PUERTA DEL ANDÉVALO	210075	23000246C	I.E.S.	230003
<b>LOCALIDAD:</b>	<b>SAN JUAN DEL PUERTO (210840008)</b>		23000283C	C.E.I.P. VIRGEN DEL CARMEN	230003
21002781C	C.E.I.P. ALCALDE J.J.REBOLLO	210082	23000295C	C.E.PR. JUAN PEDRO	230003
21700371C	I.E.S. DIEGO RODRIGUEZ ESTRADA	210082	23005220C	E.E.I. VIRGEN DE LA FUENSANTA	230003
<b>LOCALIDAD:</b>	<b>SAN SILVESTRE DE GUZMAN (210880001)</b>		23005530C	C.E.PR. RAFAEL ALDEHUELA	230003
21000945C	C.P.R. ADERAN 3	210077	<b>LOCALIDAD:</b>	<b>ALDEAHERMOBA (230820001)</b>	
<b>LOCALIDAD:</b>	<b>SANTA BARBARA DE CASA (210880001)</b>		23003211C	C.E.I.P. SAN GABRIEL	230079
21002859C	C.E.I.P.	210089	<b>LOCALIDAD:</b>	<b>ALDEAQUEMADA (230040001)</b>	
<b>LOCALIDAD:</b>	<b>SANTA OLALLA DEL CALA (210880001)</b>		23000382C	C.E.I.P. SAN MIGUEL	230008
21700319C	I.E.S.	210023	<b>LOCALIDAD:</b>	<b>ANDUJAR (230850001)</b>	
<b>LOCALIDAD:</b>	<b>THARIS (210880003)</b>		23000131C	I.E.S. POLIG. PUERTA DE MADRID	230007
21000322C	C.E.I.P. ARGANTONIO	210075	23000453C	C.E.I.P. CAPITAN CORTES	230007
<b>LOCALIDAD:</b>	<b>TRIGUEROS (210700001)</b>		23000485C	C.E.I.P. SAN BARTOLOME	230007
21002884C	C.E.I.P. FRAY CLAUDIO	210079	23000477C	C.E.I.P. ISIDORO VILAPLANA UGENA	230007
21000880C	C.E.I.P. C/F. DE QUEVEDO, S/N	210079	23000489C	C.E.I.P. JOSE RUIZ DE GORDOA	230007
21700401C	I.E.S. DOLMEN DE SOTO	210079	23000490C	C.E.I.P. CRISTO REY	230007
<b>LOCALIDAD:</b>	<b>VALDELAMUSA (210250008)</b>		23000507C	C.E.I.P. SAN EUFRASIO	230007
21000970C	C.P.R. VALDELAMUSA-SAN TELMO	210034	23000556C	I.E.S. NUESTRA SEÑORA DE LA CABE	230007
<b>LOCALIDAD:</b>	<b>VALVERDE DEL CAMINO (210720001)</b>		23004941C	C.E.I.P. FRANCISCO ESTEPA LLAURE	230007
21002914C	C.E.I.P. MENENDEZ Y PELAYO	210080	23005177C	C.E.I.P. FELIX RODRIGUEZ DE LA FUEN	230007
21002951C	I.E.S. DON BOSCO	210080	23005894C	I.E.S. JANDULA	230007
21003165C	I.E.S. DIEGO ANGULO	210080	<b>LOCALIDAD:</b>	<b>ARBUNIEL (230180001)</b>	
21003554C	C.E.I.P. JOSE NOGALES	210080	23001147C	C.E.I.P. PADRE MANJON	230053
21000738C	C.E.I.P. LOS MOLINOS	210080	<b>LOCALIDAD:</b>	<b>ARJONA (230080002)</b>	
<b>LOCALIDAD:</b>	<b>VILLABLANCA (210730003)</b>		23000281C	I.E.S.	230010
21002987C	C.E.I.P. SAN ROQUE	210053	23000696C	C.E.I.P. SAN DONOSO Y SAN MAXIMI	230010
<b>LOCALIDAD:</b>	<b>VILLALBA DEL ALCOR (210740001)</b>		<b>LOCALIDAD:</b>	<b>ARJONILLA (230070001)</b>	
21002989C	C.E.I.P. FRANCISCO ALCALA	210088	23000728C	C.E.I.P. GARCIA MORENTE	230010
21700805C	SEC.ESO	210088	23700591C	SEC.ESO	230010
<b>LOCALIDAD:</b>	<b>VILLANUEVA DE LOS CASTILLEJOS (210760004)</b>		<b>LOCALIDAD:</b>	<b>ARQUILLOS (230080001)</b>	
21003050C	C.E.I.P. SAN MATIAS	210071	23000738C	C.E.I.P. SAN JOSE DE CALASANZ	230081
21700817C	SEC.ESO	210071	<b>LOCALIDAD:</b>	<b>ARROYO DEL OJANCO (230120001)</b>	
<b>LOCALIDAD:</b>	<b>VILLARRASA (210770001)</b>		23005128C	C.E.I.P. FRANCISCO VILCHEZ	230019
21003082C	C.E.I.P. AZORIN	210088	23700808C	SEC.ESO	230019
<b>LOCALIDAD:</b>	<b>ZALAMEA LA REAL (210780008)</b>		<b>LOCALIDAD:</b>	<b>BAEZA (230090002)</b>	
21003089C	C.E.I.P. SAN VICENTE MARTIR	210081	23000787C	C.E.I.P. SAN JUAN DE LA CRUZ	230014
21700829C	I.E.S.	210081	23000799C	C.E.I.P. ANTONIO MACHADO	230014
<b>LOCALIDAD:</b>	<b>ZUFRE (210790001)</b>		23000805C	C.E.I.P. ANGEL LOPEZ SALAZAR	230014
21003098C	C.E.I.P.	210044	23000817C	I.E.S. SANTISIMA TRINIDAD	230014
<b>PROVINCIA:</b>	<b>JAEN</b>		23000830C	I.E.S. ANDRES DE VANDELVIRA	230014
<b>LOCALIDAD:</b>	<b>ALBANCHEZ DE UBEDA (230010001)</b>		<b>LOCALIDAD:</b>	<b>BAILEN (230100002)</b>	
23000015C	C.E.I.P. FERNANDO MOLINA	230001	23000039C	C.E.PR. PLAZA CONSTITUCIÓN, S/N	230016



C.CENTRO	NOMBRE DE CENTRO	ZONA	C.CENTRO	NOMBRE DE CENTRO	ZONA
<b>LOCALIDAD:</b>	<b>BAILEN (230100002)</b>		<b>LOCALIDAD:</b>	<b>CAROLINA (LA) (230340001)</b>	
23000143C	I.E.S. CRTRA. MADRID-CADIZ	230018	23006040C	I.E.S. PABLO DE OLAVIDE	230030
23000891C	E.E.I. GENERAL CASTAÑOS	230018	23700554C	I.E.S. JUAN PEREZ CREUS	230030
23000911C	C.E.I.P. PEDRO CORDADO	230018	<b>LOCALIDAD:</b>	<b>CASILLAS (LAS) (230300003)</b>	
23000921C	C.E.I.P. DIECINUEVE DE JULIO	230018	23003041C	C.E.I.P. ANTONIO PEREZ CEREZO	230043
23006740C	C.E.I.P. NTRA.SRA.DE ZOCUECA	230018	<b>LOCALIDAD:</b>	<b>CASTELLAR (230300001)</b>	
23700840C	I.E.S. MARÍA BELLIDO	230018	23001329C	C.E.I.P. ROMAN OREBPO HOYO	230032
<b>LOCALIDAD:</b>	<b>BALLESTERA (LA) (230040004)</b>		23700848C	SEC.ESO	230032
23001357C	C.E.PR.	230144	<b>LOCALIDAD:</b>	<b>CASTILLO DE LOCUBIN (230300004)</b>	
<b>LOCALIDAD:</b>	<b>BAÑOS DE AGUA MEDIONDA (230300001)</b>		23001330C	C.E.I.P. MIGUEL HERNANDEZ	230033
23006271C	C.E.PR.	230043	23700857C	SEC.ESO	230033
<b>LOCALIDAD:</b>	<b>BAÑOS DE LA ENCINA (230110002)</b>		<b>LOCALIDAD:</b>	<b>CAZALILLA (230270001)</b>	
23000846C	C.E.I.P. NTR.PADRE JESUS DEL LL	230017	23001366C	C.E.I.P. MARTIN PENADO	230134
23700811C	I.E.S. BURY AL-HAMMA	230017	<b>LOCALIDAD:</b>	<b>CAZORLA (230280006)</b>	
<b>LOCALIDAD:</b>	<b>BEAS DE SEGURA (230120002)</b>		23001378C	C.E.I.P. VIRGEN DE LA CABEZA	230035
23000970C	E.E.I. SAN FERNANDO	230019	23001381C	I.E.S. ALTO GUADALQUIVIR	230035
23000982C	C.E.PR. VICTOR GARCIA HOZ	230019	23001408C	C.E.I.P. SAN ISICIO	230035
23700881C	I.E.S. SIERRA DE SEGURA	230019	23006080C	I.E.S. SIERRA DE CAZORLA	230035
<b>LOCALIDAD:</b>	<b>BEDMAR (230200002)</b>		<b>LOCALIDAD:</b>	<b>CHICLANA DE SEGURA (230290003)</b>	
23001058C	C.E.I.P. VIRGEN DE CUADROS	230001	23001433C	C.E.I.P. SANTA M DE NAZARET	230037
23700821C	I.E.S. ACCABE	230001	<b>LOCALIDAD:</b>	<b>CHILLUEVAR (230300004)</b>	
<b>LOCALIDAD:</b>	<b>BEGUJAR (230140001)</b>		23001469C	C.E.I.P. NTRA.SRA.DE LA PAZ	230038
23001088C	C.E.I.P. RAMON MENDOZA	230021	<b>LOCALIDAD:</b>	<b>COLLEJARES (230730004)</b>	
23700833C	I.E.S.	230021	23001254C	C.P.R. LOS VALLES	230054
<b>LOCALIDAD:</b>	<b>BELMEZ DE LA MORALEDA (230150003)</b>		<b>LOCALIDAD:</b>	<b>CORTIJOS NUEVOS (230310004)</b>	
23001071C	C.E.I.P. ALONSO VEGA	230022	23001291C	C.P.R. SIERRA DE SEGURA	230110
<b>LOCALIDAD:</b>	<b>BOBADILLA (230030002)</b>		23700288C	I.E.S. EL YELMO	230110
23000337C	C.E.I.P. PABLO PICASSO	230004	<b>LOCALIDAD:</b>	<b>COTO RIOS (230040011)</b>	
<b>LOCALIDAD:</b>	<b>CABRA DE SANTO CRISTO (230170001)</b>		23001138C	C.P.R. ALTO GUADALQUIVIR	230142
23001123C	C.E.I.P. ARTURO DEL MORAL	230022	<b>LOCALIDAD:</b>	<b>DONADIO (230320001)</b>	
<b>LOCALIDAD:</b>	<b>CAMBIL (230180002)</b>		23004094C	C.E.I.P.	230121
23001159C	C.E.I.P. CASTILLO DE ALHABAR	230053	<b>LOCALIDAD:</b>	<b>ESCAÑUELA (230310001)</b>	
<b>LOCALIDAD:</b>	<b>CAMPILLO DE ARENAS (230190002)</b>		23001470C	C.E.I.P. JOSE YANGUAS MESSIA	230039
23001160C	C.E.I.P. VIRGEN DE LA CABEZA	230027	<b>LOCALIDAD:</b>	<b>ESTACIONES DE ESPELUY (LAS) (230320002)</b>	
23700258C	I.E.S. PUERTA DE ARENAS	230027	23001500C	C.E.I.P. SAN JOSE	230077
<b>LOCALIDAD:</b>	<b>CAMPILLO DEL RIO (230050001)</b>		<b>LOCALIDAD:</b>	<b>FONTANAR (230700005)</b>	
23003908C	C.E.I.P. FEDERICO GARCIA LORCA	230114	23006293C	C.E.I.P.	230090
<b>LOCALIDAD:</b>	<b>CANENA (230200001)</b>		<b>LOCALIDAD:</b>	<b>FRAILES (230330002)</b>	
23001172C	C.E.I.P. NTRA.SRA.DE LOS REMEDIO	230026	23001536C	C.E.I.P. SANTA LUCIA	230002
<b>LOCALIDAD:</b>	<b>CAÑADA CATENA (230130003)</b>		<b>LOCALIDAD:</b>	<b>FUENSANTA DE MARTOS (230340003)</b>	
23005751C	C.E.PR.	230019	23001548C	C.E.I.P. VIRGEN DE LA FUENSANTA	230043
<b>LOCALIDAD:</b>	<b>CARBONEROS (230210002)</b>		23700869C	SEC.ESO	230043
23001163C	C.E.I.P. LOS ALAMOS	230149	<b>LOCALIDAD:</b>	<b>FUERTE DEL REY (230350001)</b>	
<b>LOCALIDAD:</b>	<b>CARCHEL (230010001)</b>		23001573C	C.E.I.P. NTRA.SRA.DEL ROSARIO	230044
23001214C	C.E.I.P. MAESTRO CARLOS SOLER	230046	<b>LOCALIDAD:</b>	<b>GARCIEZ (230320004)</b>	
<b>LOCALIDAD:</b>	<b>CAROLINA (LA) (230240001)</b>		23001585C	C.E.I.P. SAN MARCOS	230001
23001238C	C.E.I.P. CARLOS III	230030	<b>LOCALIDAD:</b>	<b>GUADALEN DEL CAUDILLO (230340006)</b>	
23001263C	C.E.I.P. MANUEL ANDUJAR	230030	23005852C	C.E.I.P. SAN ISIDRO	230126
23001275C	C.E.I.P. PALACIOS RUBIO	230030	<b>LOCALIDAD:</b>	<b>GUADALIMAR DEL CAUDILLO (230570001)</b>	
23001287C	I.E.S. MARTIN HALAJA	230030	23002917C	C.E.I.P.	230114

C.CENTRO	NOMBRE DE CENTRO	ZONA	C.CENTRO	NOMBRE DE CENTRO	ZONA
LOCALIDAD:	GUARDIA DE JAEN (LA) (230300001)		LOCALIDAD:	JAEN (230600009)	
23001003C	C.E.I.P. REAL MENTESA	230046	23002486C	C.E.I.P. CANDIDO NOGALES	230080
LOCALIDAD:	GUARROMAN (230300004)		23002488C	C.E.I.P. NAVAS DE TOLOSA	230080
23001027C	C.E.I.P. CARLOS III	230017	23004851C	C.E.I.P. MUÑOZ GARNICA	230080
23700670C	SEC.ESO	230017	23005002C	I.E.S. AURINGIS	230080
LOCALIDAD:	HIGUERA DE ARJONA (230400001)		23005414C	C.E.PR. C/ SAN SEBASTIAN, S/N	230080
23001640C	C.E.I.P. SANTA CLARA	230045	23005529C	I.E.S. SAN JUAN BOSCO	230080
LOCALIDAD:	HIGUERA DE CALATRAVA (230410001)		23005806C	I.E.S. FUENTE DE LA PEÑA	230080
23001652C	C.E.I.P. SAN SEBASTIAN	230049	23001141C	E.E.I. ALFONSO SANCHO	230080
LOCALIDAD:	HINOJARES (230430004)		23700271C	I.E.S. EL VALLE	230080
23001676C	C.E.PR. SANTO CRISTO DEL PERDON	230080	23700627C	I.E.S. AZ ZAIT	230080
LOCALIDAD:	HORNOS (230430005)		23700639C	I.E.S. SANTA TERESA	230080
23001338C	C.E.I.P. NTR. SR. DE LA ASUNCION	230110	23700876C	I.E.S. GARCIA LORCA	230080
LOCALIDAD:	HUELMA (230440004)		LOCALIDAD:	JAMILENA (230510001)	
23001743C	C.E.I.P. VIRGEN DE LA FUENSANTA	230053	23002504C	C.E.I.P. PADRE REJAS	230115
23004926C	I.E.S. SIERRA MAGINA	230053	23700724C	SEC.ESO	230115
LOCALIDAD:	HUESA (230450005)		LOCALIDAD:	JIMENA (230620004)	
23001767C	C.E.I.P. ALFEREZ SEGURA	230054	23002516C	C.E.I.P. NTRA.SRA.DE LOS REMEDIO	230001
23700982C	SEC.ESO	230054	LOCALIDAD:	JODAR (230630001)	
LOCALIDAD:	IBROS (230460005)		23002528C	C.E.PR. VIRGEN DE FATIMA	230063
23001778C	C.E.I.P. NTRA.SRA.DE LOS REMEDIO	230068	23002531C	C.E.PR. GENERAL FRESNEDA	230063
23700994C	SEC.ESO	230068	23005451C	C.E.PR. DOCTOR FLEMING	230063
LOCALIDAD:	INFANTAS (LA) (230500007)		23005773C	C.E.PR. MAESTROS ARROQUIA-MARTIN	230063
23001822C	C.E.I.P.	230141	23000973C	E.E.I. FRANCISCO SORIANO SERRANO	230063
LOCALIDAD:	INUELA (LA) (230470003)		23001072C	E.E.I. ANTONIO MACHADO	230063
23001114C	C.P.R. ATALAYA	230056	LOCALIDAD:	LA MATEA (230040002)	
LOCALIDAD:	IZNATORAF (230480003)		23001308C	C.P.R. PINO GALAPAN	230144
23001809C	C.E.I.P. STO.CRISTO DE VERA CRUZ	230135	LOCALIDAD:	LARVA (230640001)	
LOCALIDAD:	JABALQUINTO (230480001)		23002553C	C.E.I.P. NTRA.SRA.DE LOS DOLORES	230055
23001810C	C.E.I.P. NTR.PADRE JESUS	230077	LOCALIDAD:	LINAREJOS (230650007)	
23700700C	SEC.ESO	230077	23002577C	C.E.I.P. ALFONSO GARCIA CHAMORRO	230066
LOCALIDAD:	JAEN (230600009)		LOCALIDAD:	LINARES (230650008)	
23002049C	C.E.I.P. SAN JOSE DE GALASANZ	230060	23002693C	C.E.I.P. EL PILAR	230066
23002065C	C.E.I.P. ALCALA VENCEBLADA	230060	23002701C	C.E.I.P. ANDALUCIA	230066
23002097C	C.E.I.P. SANTO DOMINGO	230060	23002711C	C.E.I.P. SANTA ANA	230066
23002127C	C.E.I.P. STA.CAPILLA DE S.ANDRES	230060	23002735C	C.E.I.P. PADRE POVEDA	230066
23002140C	C.E.I.P. SANTO TOMAS	230060	23002759C	C.E.I.P. VIRGEN DE LINAREJOS	230066
23002152C	C.E.I.P. PEÑAMEFECIT	230060	23002760C	C.E.I.P. JAEN	230066
23002164C	C.E.I.P. RUIZ JIMENEZ	230060	23002772C	C.E.I.P. SANTA TERESA DOCTORA	230066
23002176C	C.E.I.P. ALFREDO CAZABAN	230060	23002784C	C.E.I.P. TETUAN	230066
23002186C	C.E.I.P. AGUSTIN SERRANO DE HARO	230060	23002796C	C.E.I.P. COLON	230066
23002191C	C.E.I.P. MARTIN NOQUERA	230060	23002802C	C.E.PR. LA ZARZUELA	230066
23002206C	C.E.I.P. JESUS-MARIA	230060	23002841C	I.E.S. HUARTE SAN JUAN	230066
23002231C	C.E.I.P. RAMON CALATAYUD	230060	23002851C	I.E.S. REYES DE ESPAÑA	230066
23002255C	C.E.I.P. ALMADEN	230060	23005141C	I.E.S. CASTULO	230066
23002267C	C.E.I.P. NTRA.SRA.DE LA CAPILLA	230060	23005180C	C.E.PR. LOS ARRAYANES	230066
23002401C	I.E.S. VIRGEN DEL CARMEN	230060	23005554C	E.E.I. LA PAZ	230066
23002413C	I.E.S. SANTA CATALINA DE ALEJAND	230060	23005785C	C.E.I.P. MAESTRO ANDRES MARTIN	230066
23002448C	I.E.S. LAS FUENTEZUELAS	230060	23005979C	I.E.S. HAMILCE	230066
23002474C	I.E.S. JABALCUZ	230060	23001175C	E.E.I. NIÑA MARIA	230066
			23001187C	C.E.PR. FRANCISCO BAÑOS	230066

C.CENTRO	NOMBRE DE CENTRO	ZONA	C.CENTRO	NOMBRE DE CENTRO	ZONA
<b>LOCALIDAD:</b>	<b>LINARES (230600006)</b>		<b>LOCALIDAD:</b>	<b>NOGUERONES (230600004)</b>	
23001205C	C.E.PR. MARQUESES DE LINARES	230066	23000849C	C.E.I.P. SAN MIGUEL	230004
23700281C	I.E.S. ORETANIA	230066	<b>LOCALIDAD:</b>	<b>ORCERA (230600009)</b>	
23700888C	I.E.S. SANTA ENGRACIA	230066	23001281C	C.P.R. SANTA MARIA DE LA PEÑA	230064
<b>LOCALIDAD:</b>	<b>LLANOS DEL BOTILLO (230600003)</b>		23700751C	I.E.S. GANDHI	230064
23001151C	C.P.R. GUADALQUIVIR	230007	<b>LOCALIDAD:</b>	<b>PEAL DE BECENRO (230600002)</b>	
<b>LOCALIDAD:</b>	<b>LOPERA (230600001)</b>		23003284C	C.E.I.P. NTRA.SRA.DE LA ENCARNAC	230066
23002905C	C.E.I.P. MIGUEL DE CERVANTES	230067	23005631C	C.E.I.P. ANTONIO MACHADO	230066
23700746C	I.E.S.	230067	23700467C	I.E.S. ALMICERAN	230066
<b>LOCALIDAD:</b>	<b>LUPION (230670002)</b>		<b>LOCALIDAD:</b>	<b>PEGALAJAR (230670002)</b>	
23002929C	C.E.I.P. NTRA.SRA.DE LORITE	230021	23003302C	C.E.I.P. NTRA.SRA.DE LAS NIEVES	230046
<b>LOCALIDAD:</b>	<b>MANCHA REAL (230600001)</b>		23700751C	SEC.EBO	230046
23002942C	C.E.I.P. SIXTO SIGLER	230070	<b>LOCALIDAD:</b>	<b>PEÑOLITE (230710002)</b>	
23005074C	I.E.S. PEÑA DEL AGUILA	230070	23001011C	C.E.PR.	230069
23005153C	I.E.S. SIERRA MAGINA	230070	<b>LOCALIDAD:</b>	<b>PORCUNA (230600009)</b>	
23001311C	C.E.I.P. SAN JOSE CALABANZ	230070	23005475C	C.E.I.P. JUAN CARLOS I	230067
23001321C	C.E.I.P. SAN MARCOS	230070	23700662C	I.E.S. NUESTRA SEÑORA DE ALHARIL	230067
<b>LOCALIDAD:</b>	<b>MARMOL (EL) (230740001)</b>		<b>LOCALIDAD:</b>	<b>PORROSILLO (230600003)</b>	
23005655C	C.E.PR.	230028	23000751C	C.E.PR. JOSE ANTONIO	230061
<b>LOCALIDAD:</b>	<b>MARMOLEJO (230600001)</b>		<b>LOCALIDAD:</b>	<b>POZO ALCON (230700008)</b>	
23002981C	C.E.I.P. SAN JULIAN	230072	23003367C	C.E.I.P. NTRA.SRA.DE LOS DOLORES	230060
23005013C	C.E.I.P. NTRA.SRA.DE LA PAZ	230072	23005372C	I.E.S. GUADALENTIN	230060
23700293C	I.E.S. VIRGEN DE LA CABEZA	230072	<b>LOCALIDAD:</b>	<b>PUENTE DE GENAVE (230710003)</b>	
<b>LOCALIDAD:</b>	<b>MARTOS (230600005)</b>		23003399C	C.E.I.P. SAN ISIDRO LABRADOR	230063
23000040C	C.E.I.P. C/ DOS DE MAYO, SN	230075	23700773C	SEC.EBO	230063
23003060C	C.E.I.P. SAN AMADOR	230075	<b>LOCALIDAD:</b>	<b>PUENTE DEL OBISPO (230600010)</b>	
23003107C	C.E.PR. VIRGEN DE LA VILLA	230075	23001382C	C.P.R.	230021
23003119C	I.E.S. FERNANDO III	230075	<b>LOCALIDAD:</b>	<b>PUERTA DE SEGURA (LA) (230720006)</b>	
23003132C	I.E.S. SAN FELIPE NERI	230075	23000210C	I.E.S.	230063
23005463C	C.E.I.P. TUCCI	230075	23003405C	C.E.I.P. SAN BLAS	230063
<b>LOCALIDAD:</b>	<b>MENGIJAR (230610006)</b>		<b>LOCALIDAD:</b>	<b>QUESADA (230730011)</b>	
23003181C	C.E.I.P. JOSE PLATA	230077	23003429C	C.E.I.P. VIRGEN DEL TISCAR	230066
23005131C	C.E.I.P. SANTA M MAGDALENA	230077	23005643C	C.E.I.P. JOSE LUIS VERDES	230066
23005207C	C.E.I.P. MANUEL DE LA CHICA	230077	23700429C	I.E.S. CAÑADAS DE LAS FUENTES	230066
23700301C	I.E.S. ALBARIZA	230077	<b>LOCALIDAD:</b>	<b>RUS (230740002)</b>	
<b>LOCALIDAD:</b>	<b>MIRABELRIO (230640011)</b>		23003442C	C.E.I.P. NUEVA ANDALUCIA	230028
23005667C	C.E.PR.	230066	23700785C	SEC.EBO	230028
<b>LOCALIDAD:</b>	<b>MOGON (230650006)</b>		<b>LOCALIDAD:</b>	<b>SABIOTE (230750001)</b>	
23004461C	C.E.I.P. SAN VICENTE MARTIR	230128	23003454C	C.E.I.P. SAN GINES DE LA JARA	230117
23001266C	C.P.R. CAMILO JOSE CELA	230128	23700797C	I.E.S.	230117
<b>LOCALIDAD:</b>	<b>MONTE LOPE-ALVAREZ (230600006)</b>		<b>LOCALIDAD:</b>	<b>SANTA ANA (230620013)</b>	
23003166C	C.E.I.P. FERNANDO IV	230043	23601102C	C.P.R. SIERRA SUR	230062
<b>LOCALIDAD:</b>	<b>NAVAS DE SAN JUAN (230630006)</b>		<b>LOCALIDAD:</b>	<b>SANTA ELENA (230760004)</b>	
23003247C	C.E.I.P. VIRGEN DE LA ESTRELLA	230061	23003466C	C.E.I.P. CARLOS III	230030
23700578C	I.E.S. SAN JUAN BAUTISTA	230061	<b>LOCALIDAD:</b>	<b>SANTIAGO DE CALATRAVA (230770002)</b>	
<b>LOCALIDAD:</b>	<b>NAVAS DE TOLOSA (230240004)</b>		23003478C	C.E.I.P. SANTIAGO APOSTOL	230049
23001299C	C.E.I.P. NAVAS DE TOLOSA	230030	<b>LOCALIDAD:</b>	<b>SANTIAGO DE LA ESPADA (230640031)</b>	
<b>LOCALIDAD:</b>	<b>NOALEJO (230640003)</b>		23003545C	C.E.PR. MILLER	230144
23003260C	C.E.I.P. NTRA.SRA.DE BELEN	230027	23003569C	C.E.I.P. SANTIAGO APOSTOL	230144
			23601047C	C.E.PR. ALDEA DE MARCHENA	230144

C.CENTRO	NOMBRE DE CENTRO	ZONA	C.CENTRO	NOMBRE DE CENTRO	ZONA
LOCALIDAD:	SANTIAGO DE LA BPAÑA (230040031)		LOCALIDAD:	UBEDA (230020005)	
23700414C	I.E.S. VILLA DE SANTIAGO	230144	23004197C	C.E.I.P. SANTISIMA TRINIDAD	230122
LOCALIDAD:	SANTIAGO-PONTONES (230040024)		23004215C	C.E.I.P. VIRGEN DE GUADALUPE	230122
23003320C	C.E.PR. NACIMIENTO DEL SEGURA	230144	23004230C	C.E.I.P. SEBASTIAN DE CORDOBA	230122
LOCALIDAD:	SANTISTEBAN DEL PUERTO (230790010)		23004252C	I.E.S. SAN JUAN DE LA CRUZ	230122
23003612C	C.E.I.P. BACHILLER PEREZ DE MOYA	230032	23004264C	I.E.S. LOS CERROS	230122
23700566C	I.E.S. VIRGEN DEL COLLADO	230032	23005190C	C.E.I.P. JUAN PASQUAU	230122
LOCALIDAD:	SANTO TOME (230000004)		23005517C	C.E.E.E. ANTONIO MACHADO	230122
23003673C	C.E.I.P. NTRA.SRA.DE LOS REMEDIO	230036	23005840C	C.E.I.P. MATEMATICO GALLEGO DIAZ	230122
LOCALIDAD:	SILES (230020009)		23006029C	I.E.S. FRANCISCO DE LOS COBOS	230122
23003643C	C.E.I.P. SANTA TERESA DE JESUS	230063	LOCALIDAD:	VALDEPEÑAS DE JAEN (230030005)	
23700323C	I.E.S. DOCTOR FRANCISCO MARIN	230063	23004291C	C.E.I.P. SANTIAGO APOSTOL	230124
LOCALIDAD:	SOLANA DE TORRALBA (230020004)		23005608C	C.E.I.P. SAN JUAN	230124
23001160C	C.P.R. LA VEGA	230121	23700347C	I.E.S. SIERRA SUR	230124
LOCALIDAD:	SOLERA (230440007)		LOCALIDAD:	VENTA DE LOS SANTOS (230020003)	
23003680C	C.E.PR. ANTONIO MACHADO	230022	23003235C	C.E.I.P. PADRE POVEDA	230079
LOCALIDAD:	SORNUELA DEL GUADALIMAR (230040003)		LOCALIDAD:	VENTAS DEL CARRIZAL (230020010)	
23003682C	C.E.I.P. PADRE MANJON	230037	23001242C	C.P.R. VALLE DE SAN JUAN	230082
LOCALIDAD:	TOBA (LA) (230040032)		LOCALIDAD:	VILCHES (230040010)	
23001217C	C.E.PR.	230144	23004379C	C.E.I.P. NTRA.SRA.DEL CASTILLO	230126
LOCALIDAD:	TORREBLASCOPEDEO (230060002)		23700359C	I.E.S. ABULA	230126
23003910C	C.E.I.P. SAN JOSE ARTESANO	230114	LOCALIDAD:	VILLACARRILLO (230060007)	
LOCALIDAD:	TORREDEL CAMPO (230060007)		23004495C	C.E.I.P. NTRA.SRA.DEL ROSARIO	230126
23000180C	I.E.S. C/ ALMERIA, S/N	230115	23005311C	C.E.PR. C/ FRESNEDILLA	230126
23003922C	C.E.I.P. SAN ISIDORO	230115	23005611C	C.E.I.P. PINTOR CRISTOBAL RUIZ	230126
23003934C	I.E.S. MIGUEL SANCHEZ LOPEZ	230115	23700664C	I.E.S. SIERRA DE LAS VILLAS	230126
23005467C	C.E.I.P. SAN MIGUEL	230115	LOCALIDAD:	VILLANUEVA DE LA REINA (230060005)	
23005499C	C.E.I.P. PRINCIPE FELIPE	230115	23004562C	C.E.I.P. SANTA POTENCIANA	230134
23005505C	C.E.I.P. JUAN CARLOS I	230115	23700603C	I.E.S.	230134
LOCALIDAD:	TORREDONJIMENO (230070004)		LOCALIDAD:	VILLANUEVA DEL ARZOBISPO (230070003)	
23003961C	C.E.I.P. TOXIRIA	230116	23004604C	C.E.I.P. NTRA.SRA.DE LA FUENSANT	230135
23003971C	C.E.I.P. PUERTA DE MARTOS	230116	23700499C	I.E.S. DOÑA NIEVES LOPEZ PASTOR	230135
23003983C	I.E.S. SANTO REINO	230116	LOCALIDAD:	VILLARDOMPARDO (230060002)	
23004008C	C.E.I.P. EL OLIVO	230116	23004631C	C.E.I.P. SAN FRANCISCO DE ASIS	230039
23005815C	C.E.I.P. SAN ROQUE	230116	LOCALIDAD:	VILLARES (LOS) (230060009)	
23005827C	C.E.I.P. MARTINGORDO	230116	23004641C	C.E.I.P. NTRA.SRA.DEL ROSARIO	230137
23005839C	C.E.I.P. PONCE DE LEON	230116	23700220C	I.E.S. LA PANDERA	230137
23700335C	I.E.S. ACEBUCHE	230116	LOCALIDAD:	VILLARGORDO (230030003)	
LOCALIDAD:	TORREPEROGIL (230060003)		23004653C	C.E.I.P. FRANCISCO BADILLO	230141
23004011C	C.E.I.P. NTRA.SRA.DE LA MISERICO	230117	PROVINCIA:	MALAGA	
23005591C	C.E.I.P. PERO XIL	230117	LOCALIDAD:	ALAMEDA (230010001)	
23700244C	I.E.S. GIL DE ZATICO	230117	29000013C	C.E.I.P. SAN FRANCISCO DE ASIS	230006
LOCALIDAD:	TORRESQUEBRADILLA (230030001)		29701209C	I.E.S. JACOBO ORELLANA GARRIDO	230006
23001276C	C.P.R. LA PAZ	230141	LOCALIDAD:	ALCAUCIN (230020001)	
23700815C	I.E.S.	230141	29009041C	C.E.I.P. ALEJANDRO GARCIA GARRID	230002
LOCALIDAD:	TORRES DE ALBANCHEZ (230010006)		LOCALIDAD:	ALFARNATE (230030001)	
23001126C	C.P.R. TORRES DE ALBANCHEZ	230119	29000131C	C.E.I.P. NTRA.SRA.DE MONSALUD	230106
LOCALIDAD:	TORRES (230000001)		LOCALIDAD:	ALFARNATEJO (230040001)	
23004057C	C.E.I.P. AZNAITIN	230070	29002530C	C.P.R. LAS PALOMAS	230106

C.CENTRO	NOMBRE DE CENTRO	ZONA	C.CENTRO	NOMBRE DE CENTRO	ZONA
<b>LOCALIDAD:</b>	<b>ALGARROBO (290060001)</b>		<b>LOCALIDAD:</b>	<b>ANTEQUERA (290150001)</b>	
29000185C	C.E.I.P. JOSE GIL LOPEZ	290005	29000921C	C.E.I.P. SAN JUAN	290023
29700680C	I.E.S. TRAYAMAR	290005	29000955C	C.E.I.P. ROMERO ROBLEDO	290023
<b>LOCALIDAD:</b>	<b>ALGARROBO-COSTA (290060002)</b>		29000967C	C.E.I.P. INFANTE DON FERNANDO	290023
29601847C	C.E.I.P. ENRIQUE RAMOS RAMOS	290005	29000979C	C.E.I.P. LA VERA CRUZ	290023
<b>LOCALIDAD:</b>	<b>ALGATOCIN (290060001)</b>		29001145C	I.E.S. PEDRO ESPINOSA	290023
29602025C	C.P.R. SIERRA DEL ESPINO	290007	29010857C	I.E.S. PINTOR JOSE MARIA FERNAND	290023
<b>LOCALIDAD:</b>	<b>ALHAURIN DE LA TORRE (290070002)</b>		29011886C	C.E.E.E. REINA SOFIA	290023
29000062C	SEC.ESO	290008	29012052C	I.E.S. LOS COLEGIALES	290023
29000283C	C.E.I.P. LOS MANANTIALES	290008	29601975C	C.P.R. ATALAYA	290023
29009314C	C.E.I.P. SAN SEBASTIAN	290008	<b>LOCALIDAD:</b>	<b>ARCHIDONA (290170001)</b>	
29601628C	C.E.I.P. ISAAC PERAL	290008	29001406C	C.E.I.P. SAN SEBASTIAN	290028
29602261C	C.E.I.P. C/ GRANADA, 15	290008	29001421C	I.E.S. LUIS BARAHONA DE SOTO	290028
29602499C	C.E.I.P. ZAMBRANA	290008	29001443C	C.E.I.P. VIRGEN DE GRACIA	290028
29700114C	I.E.S. GERALD BRENAN	290008	29010889C	I.E.S. JOSE NAVARRO Y ALBA	290028
29701210C	I.E.S. HUERTA ALTA	290008	<b>LOCALIDAD:</b>	<b>ARDÁLES (290180001)</b>	
<b>LOCALIDAD:</b>	<b>ALHAURIN EL GRANDE (290080001)</b>		29001509C	C.E.I.P. SAGRADO CORAZON DE JESU	290029
29000402C	C.E.I.P. EMILIA OLIVARES	290012	<b>LOCALIDAD:</b>	<b>ARENAS (290190001)</b>	
29000505C	C.E.I.P. EL CHORRO	290012	29001522C	C.E.I.P. RAMON M.DEL VALLE INCLA	290057
29000517C	C.E.I.P. CARMEN AREVALO	290012	<b>LOCALIDAD:</b>	<b>ARRIATE (290200001)</b>	
29000529C	I.E.S. ANTONIO GALA	290012	29001546C	C.E.I.P. VIRGEN DE LA AURORA	290031
29009328C	C.E.I.P. PABLO RUIZ PICASSO	290012	29700608C	I.E.S. ESCULTOR MARIN HIGUERO	290031
29010249C	C.E.I.P. SALVADOR GONZALEZ CANTO	290012	<b>LOCALIDAD:</b>	<b>ARROYO DE COCHE (290110002)</b>	
29011771C	C.E.I.P. JORGE GUILLEN	290012	29000606C	C.E.I.P. RAFAEL ALBERTI	290048
29602402C	C.E.I.P. FELIX PLAZA RAMOS	290012	<b>LOCALIDAD:</b>	<b>ARROYO DE LA MIEL (290250001)</b>	
29700682C	I.E.S. FUENTE LUCENA	290012	29001637C	C.E.I.P. EL TOMILLAR	290035
<b>LOCALIDAD:</b>	<b>ALMACHAR (290090001)</b>		29009638C	C.E.I.P. MIGUEL HERNANDEZ	290035
29000530C	C.E.I.P. LA PARRA	290013	29009682C	I.E.S. AL-BAYTAR	290035
<b>LOCALIDAD:</b>	<b>ALMARGEN (290100001)</b>		29010109C	C.E.I.P. POETA SALVADOR RUEDA	290035
29000642C	C.E.I.P. PABLO PICASSO	290014	29601653C	C.E.I.P. LA LEALA	290035
<b>LOCALIDAD:</b>	<b>ALMAYATE ALTO (290940001)</b>		29602232C	C.E.I.P. LA PALOMA	290035
29008346C	C.E.I.P. JUAN PANIAGUA	290131	29701222C	I.E.S. POETAS ANDALUCES	290035
<b>LOCALIDAD:</b>	<b>ALMOGIA (290110001)</b>		<b>LOCALIDAD:</b>	<b>ATAJATE (290210001)</b>	
29000568C	C.E.I.P. PADRE MIGUEL SANCHEZ	290015	29001999C	C.P.R. SERRANIA	290007
29010894C	C.E.PR. MIGUEL HERNANDEZ	290015	<b>LOCALIDAD:</b>	<b>BARRANCO DE ZAFRA (290110004)</b>	
29700989C	SEC.ESO	290015	29000633C	C.E.PR. FEDERICO GARCIA LORCA	290015
<b>LOCALIDAD:</b>	<b>ALORA (290120001)</b>		<b>LOCALIDAD:</b>	<b>BARRANCO DEL SOL (290110005)</b>	
29000682C	C.E.I.P. EL HACHO	290019	29000645C	C.E.PR. JOSE MARIA MORENO MUÑOZ	290048
29000785C	C.E.I.P. LOS LLANOS	290019	<b>LOCALIDAD:</b>	<b>BENAGALBON (290830001)</b>	
29010250C	C.E.PR. MIGUEL DE CERVANTES	290019	29009004C	C.E.I.P. NTRA.SRA.DE LA CANDELAR	290111
29010329C	E.E.I. ARCO IRIS	290019	<b>LOCALIDAD:</b>	<b>BENAHAVIS (290230002)</b>	
29011229C	I.E.S. VALLE DEL SOL	290019	29001601C	C.E.I.P. DAIDIN	290088
<b>LOCALIDAD:</b>	<b>ALOZAINA (290130001)</b>		<b>LOCALIDAD:</b>	<b>BENAJARAFE (290940003)</b>	
29000678C	C.E.I.P. ARQUIT.SANCHEZ SEPULVED	290022	29009077C	C.E.I.P. SAN FAUSTINO	290129
29700618C	I.E.S. SERRANIA	290022	<b>LOCALIDAD:</b>	<b>BENALMADENA (290250002)</b>	
<b>LOCALIDAD:</b>	<b>ALQUERIA (290070003)</b>		29001674C	C.E.I.P. JACARANDA	290035
29000347C	E.E.I. SANTA ANA	290008	<b>LOCALIDAD:</b>	<b>BENAMARGOSA (290260001)</b>	
29019529C	C.E.I.P. TORRIJOS	290008	29001686C	C.E.I.P. MIGUEL FORTES FORTES	290013
<b>LOCALIDAD:</b>	<b>ANTEQUERA (290150001)</b>		<b>LOCALIDAD:</b>	<b>BENAMOCARRA (290270001)</b>	
29000891C	C.E.I.P. LEON MOTTA	290023	29001716C	C.E.I.P. EDUARDO OCON RIVAS	290037

C.CENTRO	NOMBRE DE CENTRO	ZONA	C.CENTRO	NOMBRE DE CENTRO	ZONA
LOCALIDAD:	BENAOJAN (290300001)		LOCALIDAD:	CERRALBA (290600000)	
29001731C	C.E.I.P. NTRA.SRA.DEL ROSARIO	290038	29002441C	C.P.R. MARIANA PINEDA	290107
LOCALIDAD:	BOBADILLA ESTACION (290150003)		LOCALIDAD:	CHAPARRAL (EL) (290700000)	
29001194C	C.E.I.P. FELIX RDGUEZ.DE LA FUEN	290024	29006970C	C.E.I.P. GARCIA DEL OLMO	290092
LOCALIDAD:	BORGE (EL) (290300001)		29002244C	C.E.I.P. EL CHAPARRAL	290092
29001790C	C.E.I.P. ANTONIO GALA	290013	LOCALIDAD:	CHURRIANA (290670002)	
LOCALIDAD:	BURGO (EL) (290310001)		29003397C	C.E.I.P. CIUDAD DE JAEN	290080
29001807C	C.E.I.P. SAN AGUSTIN	290022	29003403C	C.E.I.P. MANUEL FERNANDEZ	290080
LOCALIDAD:	CALA DEL MORAL (LA) (290200002)		29700357C	I.E.S. JACARANDA	290060
29007573C	C.E.I.P. GREGORIO MARAÑON	290111	LOCALIDAD:	CINADA (LA) (290640000)	
LOCALIDAD:	CALETA DE VIEZ (290640000)		29007684C	C.E.PR. SAN RAFAEL	290031
29008437C	C.E.I.P. MAESTRO GENARO RINCON	290005	29002082C	C.E.I.P. HERMANOS AGUILERA	290031
LOCALIDAD:	CAMPANILLAS (290670001)		LOCALIDAD:	COM (290420001)	
29003270C	C.E.I.P. JOSE GALDERON	290079	29002253C	C.E.I.P. CARAZONY	290052
29010008C	C.E.I.P. CAYETANO BOLIVAR	290079	29002266C	C.E.PR. PINTOR PALOMO Y ANAYA	290052
29011783C	C.E.I.P. CUPIANA	290079	29002332C	I.E.S. LICINIO DE LA FUENTE	290052
29011786C	C.E.I.P. LUIS CERNUDA	290079	29002356C	C.E.I.P. LOPE DE VEGA	290052
29002089C	C.E.I.P. C/ PRINCIPAL, S/N	290079	29010628C	E.E.I. SAN SEBASTIAN	290052
29002293C	C.E.I.P. FRANCISCO QUEVEDO	290079	29011588C	C.E.I.P. HUERTAS VIEJAS	290052
29700011C	I.E.S. CAMPANILLAS	290079	29700928C	I.E.S. LOS MONTECILLOS	290052
29700090C	I.E.S. MARIA VICTORIA ATENCIA	290079	LOCALIDAD:	COLMENAR (EL) (290400002)	
29701313C	I.E.S. (EL TARAJAL)	290079	29002575C	C.E.I.P. SANTIAGO APOSTOL	290059
LOCALIDAD:	CAMPILLOS (290320001)		LOCALIDAD:	COLMENAR (290430002)	
29001820C	C.E.I.P. MANZANO JIMENEZ	290041	29002401C	C.E.I.P. VIRGEN DE LA CANDELARIA	290053
29001868C	I.E.S. CAMILO JOSE CELA	290041	29700849C	I.E.S. LOS MONTES	290053
LOCALIDAD:	CANCELADA (290510004)		LOCALIDAD:	COMARES (290440002)	
29002782C	C.E.I.P.	290066	29002542C	C.P.R. SAN HILARIO DE POTIERS	290055
LOCALIDAD:	CANILLAS DE ACBITUNO (290330002)		LOCALIDAD:	COMPETA (290450001)	
29001891C	C.E.I.P. VIRGEN DE LA CABEZA	290042	29002541C	C.E.I.P. CANDIDO LARA	290057
LOCALIDAD:	CAÑADA DEL REAL TESORO (LA) (290400001)		29700941C	I.E.S. EL ALMIJAR	290057
29002001C	C.P.R. VALLE DEL GUADIARO	290007	LOCALIDAD:	CORTES DE LA FRONTERA (290460003)	
LOCALIDAD:	CAÑETE LA REAL (290360001)		29002617C	C.E.I.P. NTRA.SRA.DEL ROSARIO	290059
29001894C	C.E.I.P. NTRA.SRA.DE CAÑOS SANTO	290014	29011734C	I.E.S. ANDRES PEREZ SERRANO	290059
LOCALIDAD:	CARRATRACA (290380001)		LOCALIDAD:	CUEVAS BAJAS (290470001)	
29002009C	C.E.I.P. MARIA AUXILIADORA	290029	29002630C	C.E.I.P. SAN JUAN BAUTISTA	290060
LOCALIDAD:	CARTAMA (290390001)		LOCALIDAD:	CUEVAS DE SAN MARCOS (290480001)	
29002046C	C.E.I.P. NTRA.SRA.DE LOS REMEDIO	290046	29002708C	C.E.I.P. CIUDAD DE BELDA	290060
29001859C	C.E.I.P. LA MATA	290046	29701027C	I.E.S. GENIL	290060
29700631C	I.E.S. VALLE DEL AZAHAR	290046	LOCALIDAD:	CUEVAS DEL BECERRO (290490001)	
29701003C	I.E.S. C/ MORAL, 8	290046	29002666C	C.E.I.P. SAN JOSE OBRERO	290014
LOCALIDAD:	CARTAOJAL (290160004)		LOCALIDAD:	CUTAR (290600001)	
29002436C	C.P.R. LA PEÑA	290025	29002711C	C.E.PR. PABLO RUIZ PICASSO	290013
LOCALIDAD:	CASABERMEJA (290300003)		LOCALIDAD:	ESTACION (290120000)	
29002186C	C.E.I.P. SAN SEBASTIAN	290848	29000627C	C.E.I.P. GUADALHORCE	290019
29701015C	I.E.S.	290048	LOCALIDAD:	ESTACION (290300000)	
LOCALIDAD:	CASARABONELA (290400004)		29002125C	C.E.I.P. LA CAMPIÑA	290046
29002216C	C.E.I.P. SERAFIN ESTEBANEZ CALDE	290022	29002150C	C.E.PR. PABLO NERUDA	290046
LOCALIDAD:	CASARES (290410001)		290009582C	C.E.I.P. EL SEXMO	290046
29002228C	C.E.I.P. BLAS INFANTE	290083	29011578C	C.E.I.P. CANO-CARTAMON	290046
			29002301C	E.E.I. ARCO IRIS	290046

C.CENTRO	NOMBRE DE CENTRO	ZONA	C.CENTRO	NOMBRE DE CENTRO	ZONA
<b>LOCALIDAD:</b>	<b>ESTEPONA (290610006)</b>		<b>LOCALIDAD:</b>	<b>LAGUNAS (LAS) (290700007)</b>	
29002794C	C.E.I.P. SANTO TOMAS DE AQUINO	290066	29002220C	C.E.I.P. LOS CAMPANALES	290092
29002800C	C.E.I.P. NTRA.SRA.DEL CARMEN	290066	29700709C	I.E.S. LAS LAGUNAS	290092
29002812C	C.E.PR. MIGUEL HERNANDEZ	290066	<b>LOCALIDAD:</b>	<b>LAS CHAPAS (290800007)</b>	
29002824C	C.E.I.P. SIMON FERNANDEZ	290066	29006659C	C.E.I.P. PLATERO	290066
29002848C	C.E.I.P. VICTOR DE LA SERNA	290066	<b>LOCALIDAD:</b>	<b>MACHARAVIYA (290800002)</b>	
29009430C	C.E.I.P. FEDERICO GARCIA LORCA	290066	29002505C	C.P.R. SALVADOR RUEDA	290129
29009454C	E.E.I. MARIA ROJAS	290066	<b>LOCALIDAD:</b>	<b>MALAGA (290870006)</b>	
29009909C	I.E.S. MAR DE ALBORAN	290066	29003351C	C.E.I.P. BDA. LOS PRADOS	290079
29010262C	C.E.I.P. RAMON GARCIA	290066	29003361C	C.E.I.P. POLIG. LA HUERTECILLA	290079
29010274C	C.E.I.P. ANTONIO MACHADO	290066	29003427C	C.E.PR. VEGA DE GUADALHORCE	290079
2901065C	C.E.I.P. SIERRA BERMEJA	290066	29003491C	C.E.I.P. NTRA.SRA.DE LA LUZ	290079
2970063C	I.E.S. MEDITERRANEO	290066	29003543C	C.E.I.P. CONSTITUCION 1978	290079
<b>LOCALIDAD:</b>	<b>FRIGILIANA (290630001)</b>		29003555C	C.E.I.P. LAS FLORES	290079
29002915C	C.E.I.P. ENRIQUE GINES	290101	29003567C	C.E.I.P. CIUDAD DE MOBILE	290079
<b>LOCALIDAD:</b>	<b>FUENGIROLA (290640001)</b>		29003580C	C.E.I.P. LA BIZNAGA	290079
29002927C	C.E.I.P. LOS BOLICHES	290066	29003610C	C.E.PR. ARDIRA	290079
29002939C	C.E.I.P. SOHAIL	290066	29003622C	C.E.I.P. PRACTICAS N-1	290079
29003002C	C.E.I.P. PABLO RUIZ PICASSO	290066	29003648C	C.E.E.E. SANTA ROSA DE LIMA	290079
29009669C	C.E.I.P. ANDALUCIA	290066	29003665C	C.E.I.P. NTRA.SRA.DE GRACIA	290079
29009648C	C.E.I.P. ACAPULCO	290066	29003701C	C.E.I.P. MIGUEL DE CERVANTES	290079
29009651C	C.E.I.P. EL TEJAR	290066	29003737C	C.E.I.P. CRISTO DE MENA	290079
29009910C	I.E.S. C/ DR. GARCIA VERDUGO, 1	290066	29003750C	C.E.I.P. ARTURO REYES	290079
29010574C	C.E.I.P. MIGUEL DE CERVANTES	290066	29003762C	C.E.I.P. JORGE GUILLEN	290079
29002098C	C.E.I.P. C/ MENDEZ NUÑEZ, SAN	290066	29003816C	C.E.I.P. HOGARSOL	290079
29002219C	C.E.I.P. AZAHAR	290066	29003828C	C.E.I.P. LUIS BRAILLE	290079
29002591C	C.E.I.P. VALDELECRIN	290066	29003831C	C.E.I.P. CIUDAD DE POPAYAN	290079
29700487C	I.E.S. LOS BOLICHES	290066	29003853C	E.E.I. MARTIRICOS	290079
29701428C	SEC.E30	290066	29003877C	C.E.I.P. DOCTOR GÁLVEZ MOLL	290079
<b>LOCALIDAD:</b>	<b>FUENTE DE PIEDRA (290660001)</b>		29003889C	C.E.PR. RAMON SIMONET	290079
29003067C	C.E.I.P. SAN IGNACIO	290001	29003890C	C.E.I.P. AVDA. LOPE DE VEGA, 7	290079
<b>LOCALIDAD:</b>	<b>GAUCIN (290680001)</b>		29004161C	C.E.I.P. JOSE MARIA HINOJOSA	290079
29003099C	C.E.I.P. GUZMAN EL BUENO	290059	29004511C	C.E.I.P. ANGEL GANIVET	290079
<b>LOCALIDAD:</b>	<b>GUARO (290690001)</b>		29004667C	C.E.I.P. VIRGEN DE BELEN	290079
29003129C	C.E.I.P. LOS ALMENDROS	290071	29004699C	C.E.I.P. CERRO CORONADO	290079
<b>LOCALIDAD:</b>	<b>HUMILLADERO (290690002)</b>		29004742C	C.E.I.P. MIRAFLORES DE LOS ANGEL	290079
29003130C	C.E.I.P. NTRA.SRA.DEL ROSARIO	290001	29005175C	C.E.I.P. RICARDO LEON	290079
29701039C	I.E.S.	290001	29005345C	C.E.I.P. DOMINGO LOZANO	290079
<b>LOCALIDAD:</b>	<b>IGUALEJA (290800001)</b>		29005357C	C.E.I.P. DOCTOR FLEMING	290079
29003142C	C.E.I.P. SANTA ROSA DE LIMA	290103	29005394C	C.E.I.P. BERGAMIN	290079
<b>LOCALIDAD:</b>	<b>ISTAN (290810001)</b>		29005618C	C.E.I.P. ANTONIO GUTIERREZ MATA	290079
29003154C	C.E.I.P. FRANCISCA RUIZ	290065	29005619C	I.E.S. LA ROSALEDA	290079
<b>LOCALIDAD:</b>	<b>IZNATE (290820001)</b>		29005628C	I.E.S. NUESTRA SEÑORA DE LA VICT	290079
29003166C	C.E.I.P. MARQUES DE IZNATE	290037	29005653C	I.E.S. VICENTE ESPINEL	290079
<b>LOCALIDAD:</b>	<b>JUBRIQUE (290840001)</b>		29005665C	I.E.S. SIERRA BERMEJA	290079
29002013C	C.P.R. ALMAZARA	290007	29005677C	I.E.S. CANOVAS DEL CASTILLO	290079
<b>LOCALIDAD:</b>	<b>LAGUNAS (LAS) (290700007)</b>		29005689C	I.E.S. JESUS MARIN	290079
29007007C	C.E.I.P. NTRA.SRA.VIRGEN DE LA P	290092	29006131C	C.E.I.P. MANUEL ALTOLAGUIRRE	290079
29011382C	C.E.I.P. LAS CAÑADAS	290092	29006325C	C.E.I.P. VICENTE ALEIXANDRE	290079
29001732C	C.E.I.P. EL ALBERO	290092	29006337C	C.E.I.P. GINER DE LOS RIOS	290079
			29009259C	C.E.I.P. SALVADOR RUEDA	290079

C.CENTRO	NOMBRE DE CENTRO	ZONA	C.CENTRO	NOMBRE DE CENTRO	ZONA
<b>LOCALIDAD: MALAGA (290670005)</b>			<b>LOCALIDAD: MALAGA (290670005)</b>		
29009260C	I.E.S. EMILIO PRADOS	290079	29011926C	C.E.I.P. MANOLO GARVAYO	290079
29009272C	I.E.S. PABLO PICASSO	290079	29012076C	I.E.S. BEN GABIROL	290079
29009351C	C.E.I.P. CAMINO DE SAN RAFAEL	290079	29012106C	I.E.S. MIGUEL ROMERO ESTEO	290079
29009375C	E.E.I. PARQUE MEDITERRANEO	290079	29601568C	C.E.I.P. FRANCISCO DE GOYA	290079
29009466C	C.E.I.P. RAFAEL DAVILA DIAZ	290079	29601860C	C.E.I.P. VICTORIA KENT	290079
29009478C	C.E.I.P. VIRGEN DEL ROCIO	290079	29601872C	C.E.I.P. HANS CHRISTIAN ANDERSEN	290079
29009481C	E.E.I. ADELFA	290079	29601884C	C.E.I.P. LUIS DE GONGORA	290079
29009673C	C.E.I.P. LOS MORALES	290079	29601941C	C.E.I.P. MARIA DE LA O	290079
29009685C	C.E.I.P. GARCIA LORCA	290079	29602048C	C.E.I.P. GANDHI	290079
29009697C	C.E.PR. PAULO FREIRE	290079	29602050C	C.E.I.P. JOSE MORENO VILLA	290079
29009703C	C.E.I.P. BLAS INFANTE	290079	29602438C	C.E.I.P. LEX FLAVIA MALACITANA	290079
29009715C	C.E.I.P. ANTONIO MACHADO	290079	29602566C	C.E.I.P. JULIO CARO BAROJA	290079
29009727C	C.E.I.P. RAMON DEL VALLE INCLAN	290079	29700047C	I.E.S. MARTIN ALDEHUELA	290079
29009739C	C.E.I.P. SEVERO OCHOA	290079	29700060C	I.E.S. EL MAYORAZGO	290079
29009740C	C.E.PR. PABLO RUIZ PICASSO	290079	29700066C	I.E.S. LITORAL	290079
29009782C	C.E.PR. SAN JOSE DE CALASANZ	290079	29700102C	I.E.S. MIRAFLORES DE LOS ANGELES	290079
29009784C	E.E.I. GLORIA FUERTES	290079	29700242C	I.E.S. NÚM. 1. UNIVERSIDAD LABOR	290079
29009776C	C.E.I.P. MANUEL DE FALLA	290079	29700333C	I.E.S. SANTA BARBARA	290079
29009922C	I.E.S. EL PALO	290079	29700400C	I.E.S. PUERTO DE LA TORRE	290079
29009934C	I.E.S. SALVADOR RUEDA	290079	29700412C	I.E.S. PORTADA ALTA	290079
29009946C	C.E.I.P. LOS GUINDOS	290079	29700503C	I.E.S. FERNANDO DE LOS RIOS	290079
29010016C	C.E.I.P. LOS ANGELES	290079	29700527C	I.E.S. JARDINES DE PUERTA OSCURA	290079
29010067C	C.E.I.P. RAFAEL ALBERTI	290079	29700746C	I.E.S. MEDITERRANEO	290079
29010146C	C.E.I.P. FELIX RDGUEZ DE LA FUEN	290079	29700796C	I.E.S. CIUDAD JARDIN	290079
29010201C	I.E.S. BARRIADA VIRGEN DE BELEN	290079	29701040C	I.E.S. CORR. FRANCISCO MOLINA, 2	290079
29010266C	C.E.I.P. TARTESSOS	290079	29701052C	I.E.S. SAGRADO CORAZÓN	290079
29010353C	C.E.I.P. NEILL	290079	29701064C	SEC.ESO C/ CRISTO DEL PUERTO, 20	290079
29010365C	I.E.S. GUADALJAIRE	290079	29701076C	I.E.S. C/ FERNANDEZ FERMINA, 17	290079
29010667C	C.E.I.P. FUENTE ALEGRE	290079	29701088C	I.E.S. JARDÍN DE MÁLAGA	290079
29010696C	C.E.I.P. ALHUCEMA	290079	29701091C	I.E.S. GUADALMEDINA	290079
29010670C	I.E.S. MARE NOSTRUM	290079	29701106C	I.E.S. C/ SALVADOR TOMASETTI, S/	290079
29010912C	C.E.I.P. BDA. INTELHORCE	290079	29701118C	I.E.S. CARLINDA	290079
29010946C	E.E.I. ALTABAGA	290079	29701234C	I.E.S. JOSE MARIA TORRIJOS	290079
29011333C	E.E.I. TIRO DE PICHON	290079	29701246C	I.E.S. MANUEL ALCÁNTARA	290079
29011345C	C.E.I.P. PINTOR DENIS BELGRANO	290079	29701258C	I.E.S. C/ ALOZAINA, S/N	290079
29011357C	C.E.I.P. ALEGRIA DE LA HUERTA	290079	<b>LOCALIDAD: MANILVA (290680005)</b>		
29011369C	E.E.I. GIBRALJAIRE	290079	29006581C	C.E.I.P. PABLO PICASSO	290083
29011370C	C.E.I.P. GUADALJAIRE	290079	29700722C	I.E.S. LAS VIÑAS	290083
29011539C	I.E.S. HUELIN	290079	<b>LOCALIDAD: MARBELLA (290690005)</b>		
29011591C	C.E.I.P. PABLO NERUDA	290079	29006684C	C.E.I.P. NTRA.SRA.DEL CARMEN	290086
29011606C	C.E.I.P. SALVADOR ALLENDE	290079	29006696C	C.E.I.P. SANTA TERESA	290086
29011618C	C.E.I.P. PROFESOR TIERNO GALVAN	290079	29006714C	C.E.I.P. HERMANOS GIL MUÑIZ	290086
29011622C	C.E.I.P. SIMON BOLIVAR	290079	29006775C	C.E.I.P. CINCO DE NOVIEMBRE	290086
29011706C	C.E.I.P. JABEGA	290079	29006830C	I.E.S. GUADALPIN	290086
29011710C	C.E.I.P. C/ CAYETANO DE CABRA, 7	290079	29006842C	C.E.I.P. LOS OLIVOS	290086
29011813C	C.E.I.P. BENITO PEREZ GALDOS	290079	29006854C	I.E.S. SIERRA BLANCA	290086
29011825C	C.E.I.P. EDUARDO OCON	290079	29009511C	C.E.I.P. VICENTE ALEXANDRE	290086
29011896C	C.E.I.P. MIGUEL HERNANDEZ	290079	29010171C	C.E.I.P. MIGUEL DE CERVANTES	290086
29011904C	C.E.I.P. HERNANDEZ CANOVAS	290079	29010304C	C.E.I.P. VALDEOLLETAS	290086
29011916C	C.E.I.P. PEDRO SALINAS	290079	29011187C	C.E.I.P. JUAN RAMON JIMENEZ	290086



C.CENTRO	NOMBRE DE CENTRO	ZONA	C.CENTRO	NOMBRE DE CENTRO	ZONA
<b>LOCALIDAD:</b>	<b>MARBELLA (290690009)</b>		<b>LOCALIDAD:</b>	<b>RINCON DE LA VICTORIA (290630003)</b>	
29011801C	C.E.I.P. LAS ALBARIZAS	290088	29602271C	C.E.I.P. MANUEL LAZA PALACIO	290111
29601550C	C.E.I.P. ANTONIO MACHADO	290088	29700059C	I.E.S. BEZMILIANA	290111
29601719C	C.E.I.P. FEDERICO GARCIA LORCA	290088	29700369C	I.E.S. BEN AL JATIB	290111
29601939C	C.E.PR. SALDUBA	290088	<b>LOCALIDAD:</b>	<b>RIOGORDO (290630001)</b>	
29700758C	I.E.S. VICTORIA KENT	290088	29007639C	C.E.I.P. NTRA.SRA.DE GRACIA	290053
29701325C	I.E.S. MIRAFLORES	290088	<b>LOCALIDAD:</b>	<b>RONDA (290640012)</b>	
<b>LOCALIDAD:</b>	<b>MARO (290750002)</b>		29007706C	C.E.I.P. MIGUEL DE CERVANTES	290115
29010742C	C.E.I.P. LAS MARAVILLAS	290101	29007718C	C.E.I.P. JUAN CARRILLO	290115
<b>LOCALIDAD:</b>	<b>MELLIZAS (LAS) (290120011)</b>		29007755C	C.E.I.P. VICENTE ESPINEL	290115
29010900C	C.E.I.P.	290019	29007780C	C.E.I.P. NTRA.PADRE JESUS	290115
<b>LOCALIDAD:</b>	<b>MIJAS (290700009)</b>		29007809C	C.E.I.P. NTRA.SRA.DE LA PAZ	290115
29007019C	C.E.I.P. SAN SEBASTIAN	290092	29007962C	I.E.S. MARTIN RIVERO	290115
29701121C	SEC.ESO AVDA. DE MEXICO, SN	290092	29007999C	I.E.S. PEREZ DE GUZMAN	290115
29701431C	I.E.S. URB. EL LIMONAR, SN	290092	29009788C	C.E.I.P. GINER DE LOS RIOS	290115
<b>LOCALIDAD:</b>	<b>MOCLINEJO (290710001)</b>		29602074C	C.E.I.P. VIRGEN DE LA CABEZA	290115
29007071C	C.E.I.P. LOS OLIVARES	290111	29602268C	C.E.I.P. JUAN MARTIN PINZON	290115
<b>LOCALIDAD:</b>	<b>MOLLINA (290720003)</b>		29700035C	I.E.S. PROFESOR GONZALO HUESA	290115
29007093C	C.E.I.P. GERARDO FERNANDEZ	290001	29700230C	I.E.S. DR. RODRIGUEZ DELGADO	290115
29701131C	I.E.S. LAS VIÑAS	290001	<b>LOCALIDAD:</b>	<b>BALTO DEL NEGRO (290500003)</b>	
<b>LOCALIDAD:</b>	<b>MONDA (290730001)</b>		29602529C	C.E.PR.	290019
29007111C	C.E.I.P. REMEDIOS ROJO	290071	<b>LOCALIDAD:</b>	<b>SAN LUIS DE SABINILLAS (290690008)</b>	
<b>LOCALIDAD:</b>	<b>MONTECORTO (290640007)</b>		29006601C	C.E.I.P. SAN LUIS DE SABINILLAS	290083
29007688C	C.E.I.P. JOAQUIN PEINADO	290038	<b>LOCALIDAD:</b>	<b>SAN PEDRO ALCANTARA (290690013)</b>	
<b>LOCALIDAD:</b>	<b>MONTEJAQUE (290740001)</b>		29006691C	C.E.I.P. LA AZUCARERA	290088
29007135C	C.E.I.P. VIRGEN DE LA CONCEPCION	290038	29006908C	C.E.I.P. SAN PEDRO ALCANTARA	290088
<b>LOCALIDAD:</b>	<b>NERJA (290750003)</b>		29009533C	C.E.I.P. MIGUEL HERNANDEZ	290088
29007184C	C.E.I.P. MAESTRO J.HERRERA ALVAR	290101	29010195C	C.E.I.P. AL-ANDALUS	290088
29007238C	C.E.I.P. SAN MIGUEL	290101	29010444C	I.E.S. VEGA DE MAR	290088
29007241C	I.E.S. EL CHAPARIL	290101	29011540C	I.E.S. SALDUBA	290088
29009981C	C.E.I.P. FUENTE DEL BADEN	290101	29602256C	C.E.I.P. FUENTE NUEVA	290088
29010981C	C.E.I.P. NUEVA NERJA	290101	29700771C	I.E.S. GUADAIZA	290088
29011643C	C.E.I.P. NARIXA	290101	<b>LOCALIDAD:</b>	<b>SANTA AMALIA (290070008)</b>	
<b>LOCALIDAD:</b>	<b>NUEVA-ANDALUCIA (290690016)</b>		29000360C	C.E.PR. SANTA AMALIA	290008
29006866C	C.E.I.P. NUEVA ANDALUCIA	290068	<b>LOCALIDAD:</b>	<b>SAYALONGA (290690004)</b>	
<b>LOCALIDAD:</b>	<b>OJEN (290760001)</b>		29602451C	C.P.R. ALMIJARA	290057
29007283C	C.E.I.P. LOS LLANOS	290096	<b>LOCALIDAD:</b>	<b>SECADERO (290410002)</b>	
<b>LOCALIDAD:</b>	<b>OLIAS (290670006)</b>		29010814C	C.E.I.P. LOS ALMENDROS	290083
29006362C	C.E.I.P.	290126	<b>LOCALIDAD:</b>	<b>SERRATO (290640015)</b>	
<b>LOCALIDAD:</b>	<b>PARAUTA (290770001)</b>		29008048C	C.E.I.P. BLAS INFANTE	290014
29601983C	C.P.R. ALTO GENAL	290103	<b>LOCALIDAD:</b>	<b>SIERRA DE YEGUAS (290690001)</b>	
<b>LOCALIDAD:</b>	<b>PERIANA (290780006)</b>		29008139C	C.E.I.P. SANTISIMA TRINIDAD	290041
29007354C	C.E.I.P. SAN ISIDRO	290105	29701143C	I.E.S. SIERRA DE YEGUAS	290041
29700781C	I.E.S. ALTA AXARQUIA	290105	<b>LOCALIDAD:</b>	<b>TEBA (290690002)</b>	
<b>LOCALIDAD:</b>	<b>PIZARRA (290600004)</b>		29008152C	C.E.I.P. NTRA.SRA.DEL ROSARIO	290041
29007421C	C.E.I.P. NTRA.SRA.DE FUENSANTA	290107	29701337C	I.E.S. ITABA	290041
29601586C	C.E.I.P. GUADALHORCE	290107	<b>LOCALIDAD:</b>	<b>TOLOX (290900003)</b>	
29701281C	I.E.S.	290107	29008186C	C.E.I.P. SAN ROQUE	290071
<b>LOCALIDAD:</b>	<b>RINCON DE LA VICTORIA (290620003)</b>		<b>LOCALIDAD:</b>	<b>TORRE DEL MAR (290940009)</b>	
29007585C	C.E.I.P. PROFESOR TIERNO GALVAN	290111	29008462C	C.E.I.P. CUSTODIO PUGA	290131

C.CENTRO	NOMBRE DE CENTRO	ZONA	C.CENTRO	NOMBRE DE CENTRO	ZONA
<b>LOCALIDAD: TORRE DEL MAR (290940009)</b>			<b>LOCALIDAD: VILLANUEVA DE TAPIA (290960001)</b>		
29008474C	C.E.I.P. BLAS INFANTE	290131	29008942C	C.E.I.P. RAFAEL ALBERTI	290061
29008387C	C.E.I.P. VICENTE ALEIXANDRE	290131	<b>LOCALIDAD: VILLANUEVA DEL ROSARIO (290960002)</b>		
29008570C	C.E.I.P. ANTONIO CHECA MARTINEZ	290131	29008887C	C.E.I.P. VELASCO Y MERINO	290028
29011552C	I.E.S. MARIA ZAMBRANO	290131	29701180C	I.E.S. PINTOR JOSÉ HERNÁNDEZ	290028
29700345C	I.E.S. MIRAYA DEL MAR	290131	<b>LOCALIDAD: VILLANUEVA DEL TRABUCO (290970005)</b>		
<b>LOCALIDAD: TORREMOLINOS (290010001)</b>			29008905C	C.E.I.P. LOPEZ MAYOR	290028
29008374C	C.E.I.P. ALBAIDA	290141	29701182C	I.E.S.	290028
29008386C	C.E.I.P. LA PAZ	290141	<b>LOCALIDAD: VIÑUELAS (290990015)</b>		
29008428C	C.E.I.P. CIUDAD PALMA DE MALLORC	290141	29602037C	C.P.R. ALCALDE JUAN GARCIA	290002
29008588C	I.E.S. LOS MANANTIALES	290141	<b>LOCALIDAD: YUNQUERA (291000001)</b>		
29601707C	C.E.I.P. BENYAMINA	290141	29008991C	C.E.I.P. SIERRA DE LAS NIEVES	290022
29601898C	C.E.I.P. SAN MIGUEL	290141	29700931C	I.E.S. ALFAGUARA	290022
29602608C	C.E.I.P. EL PINILLO	290141	<b>LOCALIDAD: ZAPATA (290070008)</b>		
29700916C	I.E.S. COSTA DEL SOL	290141	29000398C	E.E.I. ZAPATA	290006
29701349C	I.E.S. PLAYAMAR	290141	<b>PROVINCIA: SEVILLA</b>		
<b>LOCALIDAD: TORROX (290910004)</b>			<b>LOCALIDAD: AGUADULCE (410010001)</b>		
29008221C	C.E.I.P. COLINA DEL SOL	290124	41000018C	C.E.I.P. MAESTRO JOSE PAEZ MORIA	410080
29008988C	I.E.S. JORGE GUILLEN	290124	<b>LOCALIDAD: ALANIS (410020001)</b>		
29010778C	C.E.I.P. MARE NOSTRUM	290124	41000028C	C.E.I.P. JOSE GONZALEZ SALCEDO	410002
29701155C	I.E.S. C/ MAR, S/N	290124	<b>LOCALIDAD: ALBAIDA DE ALJARAFE (410030001)</b>		
<b>LOCALIDAD: TORROX-COSTA (290910005)</b>			41000031C	C.E.I.P. SANTA TERESA	410079
29008292C	E.E.I. EL FARO	290124	<b>LOCALIDAD: ALCALA DE GUADAIRA (410040002)</b>		
29008308C	C.E.I.P. EL MORCHE	290124	41000065C	C.E.I.P. CERVANTES	410004
29602463C	C.E.I.P. LOS LLANOS	290124	41000077C	C.E.I.P. CONCEPCION VAZQUEZ	410004
<b>LOCALIDAD: TOTALAN (290920008)</b>			41000107C	C.E.I.P. HERMELINDA NUÑEZ	410004
29008310C	C.E.I.P. VIRGEN DEL ROSARIO	290126	41000119C	C.E.I.P. JOSE RAMON	410004
<b>LOCALIDAD: TRIANA (290940011)</b>			41000120C	C.E.I.P. MANUEL ALONSO	410004
29008504C	C.E.PR. TRIANA	290013	41000132C	C.E.I.P. PEDRO GUTIERREZ	410004
<b>LOCALIDAD: VALLE DE ABDALANIS (290930001)</b>			41000158C	C.E.I.P. ANTONIO MACHADO	410004
29008322C	C.E.I.P. NESCANIA	290019	41000168C	C.E.I.P. REINA FABIOLA	410004
<b>LOCALIDAD: VELEZ-MALAGA (290940012)</b>			41000171C	C.E.I.P. SAN MATEO	410004
29008577C	C.E.I.P. NTRA.SRA.DE LOS REMEDIO	290129	41000181C	C.E.I.P. ANGELES MARTIN MATEO	410004
29008588C	C.E.I.P. AUGUSTO SANTIAGO BELLID	290129	41000272C	I.E.S. CRISTOBAL DE MONROY	410004
29008590C	C.E.I.P. JOSE LUIS VILLAR PALASI	290129	41000298C	C.E.I.P. ALCALDE JOAQUIN GARCIA	410004
29008671C	I.E.S. REYES CATOLICOS	290129	41009470C	C.E.I.P. FEDERICO GARCIA LORCA	410004
29008600C	C.E.I.P. EL ROMERAL	290129	41011014C	I.E.S. PROFESOR TIerno GALVAN	410004
29010316C	C.E.I.P. ANDALUCIA	290129	41601841C	C.E.I.P. SILOS	410004
29011855C	C.E.I.P. LA GLORIA	290129	41602119C	C.E.I.P. BLAS INFANTE	410004
29011841C	C.E.I.P. LA AXARQUIA	290129	41602260C	C.E.I.P. POETA RAFAEL ALBERTI	410004
29601902C	C.E.I.P. JUAN HERRERA ALCAUSA	290129	41700105C	I.E.S. ALBERO	410004
29601987C	C.P.R. TORREJARAL	290129	41701547C	I.E.S. DOÑA LEONOR DE GUZMAN	410004
29701295C	I.E.S. SALVADOR RUEDA	290129	<b>LOCALIDAD: ALCALA DEL RIO (410050001)</b>		
<b>LOCALIDAD: VILLANUEVA DE ALGAIJAS (290950006)</b>			41000338C	C.E.I.P. NTRA.SRA.DE LA ASUNCION	410005
29008841C	C.E.I.P. MIGUEL BERROCAL	290061	41009913C	C.E.I.P. SAN GREGORIO OSSET	410005
29701167C	I.E.S. DOÑA SALVADORA MUÑOZ	290061	41011002C	I.E.S. ILIPA MAGNA	410005
<b>LOCALIDAD: VILLANUEVA DE LA CONCEPCION (290150009)</b>			<b>LOCALIDAD: ALCOLEA DEL RIO (410060001)</b>		
29001297C	C.E.I.P. CIUDAD DE OSCUA	290048	41000405C	C.E.I.P. MIGUEL DE CERVANTES	410113
29701179C	I.E.S.	290048	41701808C	I.E.S.	410113

C.CENTRO	NOMBRE DE CENTRO	ZONA	C.CENTRO	NOMBRE DE CENTRO	ZONA
<b>LOCALIDAD:</b>	<b>ALFONSO XIII (410700001)</b>		<b>LOCALIDAD:</b>	<b>CABEZAS DE SAN JUAN (LAS) (410200002)</b>	
41003480C	C.E.I.P. NTRA.SRA.DEL CARMEN	410005	41000730C	C.E.I.P. SAN JUAN BAUTISTA	410024
<b>LOCALIDAD:</b>	<b>ALGABA (LA) (410070001)</b>		41000651C	C.E.I.P. MAESTRO JUAN MARIN DE V	410024
41000417C	C.E.I.P. PURISIMA CONCEPCION	410010	41000697C	C.E.I.P. C/ ESCUELAS, S/N	410024
41000430C	C.E.I.P. VICENTE ALEXANDRE	410010	41010332C	C.E.I.P. LUIS VALLADARES	410024
41601802C	C.E.I.P. FCO.GINER DE LOS RIOS	410010	41700880C	I.E.S. DELGADO BRACKEMBURY	410024
41700906C	I.E.S. TORRE DE LOS GUZMANES	410010	41702254C	I.E.S. C/ PABLO IGLESIAS, S/N	410024
41702311C	I.E.S. MATILDE CASANOVA	410010	<b>LOCALIDAD:</b>	<b>CAMAS (410210001)</b>	
<b>LOCALIDAD:</b>	<b>ALGAMITAS (410080001)</b>		41000764C	C.E.I.P. VIRGEN DE GUADALUPE	410026
41000466C	C.E.I.P. ANDALUCIA	410001	41000778C	C.E.I.P. JUAN RODRIGUEZ BERROCAL	410026
<b>LOCALIDAD:</b>	<b>ALMADEN DE LA PLATA (410090001)</b>		41000788C	C.E.I.P. NTRA.SRA.DE LOS DOLORES	410026
41000478C	C.E.I.P. HUERTA DEL PILAR	410012	41000808C	C.E.I.P. VIRGEN DEL ROCIO	410026
<b>LOCALIDAD:</b>	<b>ALMENSILLA (410100001)</b>		41000818C	C.E.I.P. RAIMUNDO LULIO	410026
41000481C	C.E.I.P. NTRA.SRA.DE LA ANTIGUA	410071	41000880C	I.E.S. TARTESOS	410026
<b>LOCALIDAD:</b>	<b>ARAHAL (410110001)</b>		41000673C	I.E.S. CAMAS	410026
41000511C	C.E.I.P. SAN ROQUE	410014	41000937C	C.E.I.P. ANDALUCIA	410026
41000521C	C.E.I.P. EL RUEDO	410014	41010061C	C.E.I.P. EL CARAMBOLO	410026
41000567C	I.E.S. AL-ANDALUS	410014	41601668C	C.E.I.P. LA COLINA	410026
41000569C	I.E.S. LA CAMPIÑA	410014	41701572C	I.E.S. CERVANTES	410026
41000570C	C.E.I.P. MANUEL SANCHEZ ALONSO	410014	<b>LOCALIDAD:</b>	<b>CAMPANA (LA) (410220001)</b>	
41000925C	C.E.I.P. MAESTRO JOSE RODRIGUEZ	410014	41000053C	I.E.S.	410027
41701559C	I.E.S. EUROPA	410014	41000910C	C.E.I.P. BERNARDO BARCO	410027
<b>LOCALIDAD:</b>	<b>AZNALCAZAR (410120001)</b>		<b>LOCALIDAD:</b>	<b>CAMPILLO (EL) (410600001)</b>	
41000600C	C.E.I.P. NTR.PADRE JESUS	410015	41002517C	C.E.I.P. GLORIA FUERTES	410009
41701841C	I.E.S. OLONTIGI	410015	<b>LOCALIDAD:</b>	<b>CANTILLANA (410230001)</b>	
<b>LOCALIDAD:</b>	<b>AZNALCOLLAR (410130001)</b>		41000922C	C.E.I.P. NTRA.SRA.DE LA SOLEDAD	410022
41000812C	C.E.I.P. LAS ERILLAS	410015	41000961C	C.E.I.P. LA ESPERANZA	410022
41601413C	C.E.I.P. CRUZ BLANCA	410015	41701158C	I.E.S. CANTILLANA	410022
41602582C	C.E.I.P. ZAWIYA	410015	<b>LOCALIDAD:</b>	<b>CAÑADA ROSAL (410010001)</b>	
<b>LOCALIDAD:</b>	<b>BADLATOZA (410140001)</b>		41002529C	C.E.I.P. ANDALUCIA	410009
41000624C	C.E.I.P. SAN FLACIDO	410017	41702141C	I.E.S.	410009
41701318C	I.E.S. VADUS LATUS	410017	<b>LOCALIDAD:</b>	<b>CARMONA (410240002)</b>	
<b>LOCALIDAD:</b>	<b>BENACAZON (410150001)</b>		41000963C	C.E.PR. BEATO JUAN GRANDE	410029
41000648C	C.E.I.P. NTRA.SRA.DE LAS NIEVES	410019	41000965C	C.E.I.P. CERVANTES	410029
41701291C	I.E.S. VIRGEN DEL ROSARIO	410019	41601021C	C.E.I.P. SAN BLAS	410029
<b>LOCALIDAD:</b>	<b>BOLLULLOS DE LA MITACION (410160001)</b>		41001094C	I.E.S. MAESE RODRIGO	410029
41000951C	C.E.I.P. PIO XII	410019	41001112C	C.E.I.P. PEDRO I	410029
41701730C	I.E.S. ALMINAR	410019	41000685C	I.E.S. ARRABAL	410029
<b>LOCALIDAD:</b>	<b>BORMUJOS (410170001)</b>		41010344C	C.E.I.P. EL ALMENDRAL	410029
41000861C	C.E.I.P. PADRE MANJON	410021	41010356C	E.E.I. EL REAL	410029
41701821C	I.E.S. LOS ÁLAMOS	410021	41702266C	I.E.S. MANUEL LOSADA VILLASANTE	410029
<b>LOCALIDAD:</b>	<b>BRENES (410180001)</b>		<b>LOCALIDAD:</b>	<b>CARRION DE LOS PESPEDES (410250001)</b>	
41600673C	C.E.I.P. VICENTE ALEXANDRE	410022	41601148C	C.E.I.P. PIO XII	410016
41000489C	C.E.I.P. MANUEL DE FALLA	410022	<b>LOCALIDAD:</b>	<b>CASARICHE (410260001)</b>	
41602508C	C.E.I.P. MIGUEL HERNANDEZ LA CIG	410022	41001151C	C.E.I.P. LOPE DE VEGA	410017
41700653C	I.E.S.	410022	41701501C	I.E.S. ATALAYA	410017
<b>LOCALIDAD:</b>	<b>BURGULLOS (410190001)</b>		<b>LOCALIDAD:</b>	<b>CASTILBLANCO DE LOS ARROYOS (410270001)</b>	
41000703C	C.E.I.P. MANUEL MEDINA	410033	41001161C	C.E.I.P. MIGUEL DE CERVANTES	410033
41700971C	I.E.S.	410033	41701833C	I.E.S.	410033

C.CENTRO	NOMBRE DE CENTRO	ZONA	C.CENTRO	NOMBRE DE CENTRO	ZONA
<b>LOCALIDAD:</b>	<b>CASTILLEJA DE LA CUESTA (410290001)</b>		<b>LOCALIDAD:</b>	<b>DOS HERMANAS (410300002)</b>	
41001185C	C.E.I.P. JUAN XXIII	410034	41001626C	C.E.I.P. VALME CORONADA	410043
41009180C	C.E.I.P. HERNAN CORTES	410034	41001707C	I.E.S. VIRGEN DE VALME	410043
41011029C	I.E.S. ALDAR	410034	41001719C	I.E.S. EL ARENAL	410043
41001425C	C.E.I.P. BDA. NUEVA SEVILLA	410034	41001788C	C.E.I.P. FERNAN CABALLERO	410043
41001437C	C.E.I.P. LUIS CERNUDA	410034	41006945C	C.E.I.P. JUAN RAMON JIMENEZ	410043
41701328C	I.E.S. PABLO NERUDA	410034	41006957C	C.E.I.P. MAESTRA DOLORES VELASCO	410043
41701511C	I.E.S. CASTALLA	410034	41006969C	C.E.I.P. MAESTRO ENRIQUE DIAZ FE	410043
<b>LOCALIDAD:</b>	<b>CASTILLEJA DEL CAMPO (410300001)</b>		41009172C	C.E.I.P. FEDERICO GARCIA LORCA	410043
41001203C	C.E.I.P. JUAN DE MAIRENA	410016	41009482C	C.E.I.P. BLAS INFANTE	410043
<b>LOCALIDAD:</b>	<b>CASTILLO DE LAS GUARDAS (EL) (410310000)</b>		41009652C	C.E.I.P. LAS PORTADAS	410043
41001227C	C.E.I.P. PEÑA LUENGA	410036	41010150C	E.E.I. RAFAEL ALBERTI	410043
<b>LOCALIDAD:</b>	<b>CAZALLA DE LA SIERRA (410320001)</b>		41010162C	C.E.I.P. MAESTRO JOSE VARELA	410043
41001239C	C.E.I.P. VIRGEN DEL MONTE	410037	41010371C	C.E.I.P. IBARBURU	410043
41700665C	I.E.S. EL CARMEN	410037	41010381C	C.E.I.P. LA MOTILLA	410043
<b>LOCALIDAD:</b>	<b>CERRO PEREA (410330003)</b>		41010393C	C.E.I.P. CONSOLACION	410043
41001793C	C.E.I.P. LA MILAGROSA	410046	41010629C	C.E.I.P. LOS MONTECILLOS	410043
<b>LOCALIDAD:</b>	<b>CONSTANTINA (410330004)</b>		41011036C	I.E.S. GONZALO NAZARENO	410043
41006640C	C.E.I.P. FELIX RODRIGUEZ DE LA FUEN	410035	41602077C	C.E.I.P. CARLOS I	410043
41702072C	I.E.S.	410035	41602089C	C.E.I.P. C/ RAFAEL ALBERTI, S/N	410043
<b>LOCALIDAD:</b>	<b>CORCOYA (410140003)</b>		41602296C	C.E.I.P. ORIPPO	410043
41010663C	C.E.I.P. SAN ISIDORO LABRADOR	410017	41602612C	C.E.I.P. AV. LOS PINOS MONTEQUIN	410043
<b>LOCALIDAD:</b>	<b>CORIA DEL RIO (410340002)</b>		41602636C	C.E.I.P. GLORIA FUERTES	410043
41001379C	C.E.I.P. JOSEFA NAVARRO ZAMORA	410039	41700181C	I.E.S. HERMANOS MACHADO	410043
41001392C	C.E.I.P. CERRO DE SAN JUAN	410039	41700361C	I.E.S. TORRE DE LOS HERBEROS	410043
41001409C	C.E.I.P. HIPOLITO LOBATO	410039	41700677C	I.E.S. VISTAZUL	410043
41001461C	I.E.S. RODRIGO CARO	410039	41701754C	I.E.S. MARIANA DE PINEDA	410043
41001471C	I.E.S. CAURA	410039	41701811C	I.E.S. OLIVAR DE LA MOTILLA	410043
41001495C	C.E.I.P. VICENTE NERIA SERRANO	410039	41701857C	I.E.S. JESÚS DEL GRAN PODER	410043
41006933C	C.E.I.P. MAESTRO MANUEL GOMEZ	410039	41701869C	I.E.S. TORRE DE DOÑA MARÍA	410043
41701596C	I.E.S. SAN JOSE	410039	41702011C	I.E.S. ALVAREDA	410043
<b>LOCALIDAD:</b>	<b>CORRIPE (410350001)</b>		41702023C	I.E.S. CANTELY	410043
41001525C	C.E.I.P. IRIPPO	410040	<b>LOCALIDAD:</b>	<b>ECIJA (410360004)</b>	
<b>LOCALIDAD:</b>	<b>CORONIL (EL) (410360002)</b>		41001801C	C.E.I.P. CALVO SOTELO	410045
41001537C	C.E.I.P. MARIA ANA DE LA CALLE	410078	41001811C	C.E.I.P. GARCIA MORATO	410045
41701845C	SEC. ESO	410078	41001835C	C.E.I.P. INSPECTOR JUAN M. FERNAN	410045
<b>LOCALIDAD:</b>	<b>CORRALES (LOS) (410370001)</b>		41001847C	C.E.I.P. MIGUEL DE CERVANTES	410045
41001549C	C.E.I.P. SAN JOSE DE CALASANZ	410092	41001859C	C.E.PR. SAN AGUSTIN	410045
41700750C	I.E.S.	410092	41001938C	I.E.S. SAN FULGENCIO	410045
<b>LOCALIDAD:</b>	<b>CUERVO DE SEVILLA (EL) (410380001)</b>		41001941C	I.E.S. LUIS VELEZ DE GUEVARA	410045
41002261C	C.E.I.P. EL PINAR	410063	41009251C	C.E.PR. BLAS INFANTE	410045
41010137C	C.E.I.P. ANTONIO GALA	410063	41602302C	E.E.I. C/ MALAGA, 9	410045
41001942C	C.E.I.P. ANA JOSEFA MATEOS GOMEZ	410063	41602375C	C.E.I.P. C/ MERINOS, S/N	410045
41702059C	I.E.S. LAGUNA DE TOLLÓN	410063	<b>LOCALIDAD:</b>	<b>ESPARTINAS (410400001)</b>	
<b>LOCALIDAD:</b>	<b>DOS HERMANAS (410390002)</b>		41001951C	C.E.I.P. JOAQUIN BENJUMEA BURIN	410104
41001560C	C.E.I.P. SAN SEBASTIAN	410043	<b>LOCALIDAD:</b>	<b>ESQUIVEL (410050002)</b>	
41001562C	C.E.I.P. CERVANTES	410043	41000375C	C.E.I.P. NTRA. SRA. DEL CARMEN	410005
41001574C	C.E.I.P. VICENTE ALEXANDRE	410043	<b>LOCALIDAD:</b>	<b>ESTEPA (410410002)</b>	
41001586C	C.E.I.P. NTRA. SRA. DEL AMPARO	410043	41001963C	C.E.I.P. NTRA. SRA. DE LOS REMEDIO	410046
41001604C	C.E.I.P. SAN FERNANDO	410043	41001967C	C.E.I.P. SANTA TERESA	410046
			41002013C	I.E.S. OSTIPPO	410046

C.CENTRO	NOMBRE DE CENTRO	ZONA	C.CENTRO	NOMBRE DE CENTRO	ZONA
<b>LOCALIDAD:</b>	<b>ESTEPA (410410002)</b>		<b>LOCALIDAD:</b>	<b>LEBRIJA (410630006)</b>	
41008670C	I.E.S. AGUILAR Y CANO	410048	41008490C	C.E.I.P. ELIO ANTONIO DE NEBRIJA	410063
<b>LOCALIDAD:</b>	<b>FUENTES DE ANDALUCIA (410430001)</b>		41009638C	C.E.I.P. BLAS INFANTE	410063
41008037C	C.E.I.P. SANTA TERESA DE JESUS	410049	41009822C	I.E.S. BAJO GUADALQUIVIR	410063
41008048C	C.E.I.P. SANTO TOMAS DE AQUINO	410049	41801864C	C.E.I.P. EL RECREO	410063
41701250C	I.E.S. ALARIFES RUIZ FLORINDO	410049	41801968C	C.E.I.P. JOSEFA GAVALA	410063
<b>LOCALIDAD:</b>	<b>GARROBO (EL) (410430002)</b>		41702278C	I.E.S. AVDA. A. CALVO RUIZ, S/N	410063
41002088C	C.E.I.P. NTRA.SRA.DE LA ESTRELLA	410038	<b>LOCALIDAD:</b>	<b>LORA DE ESTEPA (410640001)</b>	
<b>LOCALIDAD:</b>	<b>GELVES (410440001)</b>		41002372C	C.E.I.P. SANTA VICTORIA	410048
41002088C	C.E.I.P. DUQUES DE ALBA	410103	<b>LOCALIDAD:</b>	<b>LORA DEL RIO (410650003)</b>	
41701870C	SEC.ESO	410103	41002384C	C.E.I.P. MIGUEL DE CERVANTES	410065
<b>LOCALIDAD:</b>	<b>GERENA (410450001)</b>		41002402C	C.E.I.P. SAN JOSE DE CALASANZ	410065
41002116C	C.E.I.P. FERNANDO FELIU	410016	41002414C	C.E.I.P. VIRGEN DE LOS REYES	410065
41701021C	I.E.S. GERENA	410016	41002428C	C.E.I.P. VIRGEN DE SETEFILLA	410065
41702175C	SEC.ESO	410016	41002441C	I.E.S. GUADALQUIVIR	410065
<b>LOCALIDAD:</b>	<b>GILENA (410460001)</b>		41002451C	I.E.S. AXATI	410065
41002141C	C.E.I.P. MAESTRO JUAN CORRALES	410067	41002467C	C.E.I.P. REYES DE ESPAÑA	410065
41701802C	I.E.S. SILENA	410067	41701894C	I.E.S. AL-LAWRA	410065
<b>LOCALIDAD:</b>	<b>GINES (410470001)</b>		<b>LOCALIDAD:</b>	<b>LUISIANA (LA) (410660003)</b>	
41002183C	C.E.I.P. CARMEN ITURBIDE GURRUCH	410064	41002530C	C.E.I.P. ANTONIO MACHADO	410069
41010401C	E.E.I. ABGENA	410064	41702114C	I.E.S.	410069
41010411C	C.E.I.P. NTRA.SRA.DE BELEN	410064	<b>LOCALIDAD:</b>	<b>MAIRENA DEL ALCOR (410680003)</b>	
41802588C	C.E.PR. ANGEL CAMPANO FLORIDO	410064	41002578C	C.E.I.P. SAN BARTOLOME	410070
41701288C	I.E.S. C/ ENRIQUE GRANADOS, S/N	410064	41008882C	C.E.I.P. JUAN CARABALLO MANFREDI	410070
<b>LOCALIDAD:</b>	<b>GUADAJOZ (410240003)</b>		41009488C	I.E.S. LOS ALCORES	410070
41001138C	C.E.I.P. GUADAJOZ	410133	41009882C	C.E.I.P. ISABEL ESQUIVEL	410070
<b>LOCALIDAD:</b>	<b>GUADALCANAL (410480003)</b>		41801851C	C.E.I.P. HUERTA DEL RETIRO	410070
41002177C	C.E.I.P. NTRA.SRA.DE GUADITOCA	410002	41802328C	C.E.I.P. ANTONIO GONZALEZ ALVARE	410070
41701584C	I.E.S. SIERRA DEL AGUA	410002	41802511C	C.E.I.P. MANUEL ROMERO ARREGUI	410070
<b>LOCALIDAD:</b>	<b>GUADALEMA DE LOS QUINTERO (410980006)</b>		41701341C	I.E.S. MARIA INMACULADA	410070
41007722C	C.E.I.P. NTRA.SRA.DE LAS VEREDAS	410119	<b>LOCALIDAD:</b>	<b>MAIRENA DEL ALJARAFE (410690001)</b>	
<b>LOCALIDAD:</b>	<b>GULLENA (410490002)</b>		41002808C	C.E.I.P. SANTA TERESA	410071
41002220C	C.E.I.P. ANDALUCIA	410066	41009494C	C.E.I.P. GUADALQUIVIR	410071
41701282C	I.E.S. EL MOLINILLO	410066	41010198C	C.E.I.P. EL OLIVO	410071
<b>LOCALIDAD:</b>	<b>HERRERA (410600001)</b>		41801401C	C.E.I.P. C/ NAVARRA, S/N	410071
41002258C	C.E.I.P. NTRA.SRA.DE LOS DOLORES	410101	41700099C	I.E.S. JUAN DE MAIRENA	410071
41701031C	I.E.S.	410101	41700351C	I.E.S. ATENEA	410071
<b>LOCALIDAD:</b>	<b>HUEVAR DEL ALJARAFE (410610002)</b>		41701828C	I.E.S. CAVALERI	410071
41002288C	C.E.I.P. POSADAS CARVAJAL	410015	<b>LOCALIDAD:</b>	<b>MARCHENA (410600006)</b>	
<b>LOCALIDAD:</b>	<b>ISLA REDONDA (410390007)</b>		41002633C	C.E.I.P. JUAN XXIII	410072
41802211C	C.E.I.P. GENIL	410045	41002657C	C.E.I.P. NTRO.PADRE JESUS NAZARE	410072
<b>LOCALIDAD:</b>	<b>LANTEJUELA (LA) (410620001)</b>		41002689C	C.E.I.P. PADRE MARCHENA	410072
41002271C	C.E.I.P. SAGRADO CORAZON DE JESU	410072	41002694C	I.E.S. ISIDRO DE ARCENEGUI Y CAR	410072
41701882C	I.E.S. TIERRA DE LAGUNAS	410072	41002700C	C.E.I.P. MAESTRA ANGELES CUESTA	410072
<b>LOCALIDAD:</b>	<b>LEBRIJA (410630006)</b>		41008507C	I.E.S. LOPEZ DE ARENAS	410072
41002298C	C.E.I.P. CRISTO REY	410063	<b>LOCALIDAD:</b>	<b>MARIBÁÑEZ (410690003)</b>	
41002301C	C.E.I.P. NEBRIJA	410063	41003091C	C.E.I.P.	410084
41002311C	C.E.I.P. IGNACIO HALCON	410063	<b>LOCALIDAD:</b>	<b>MARINALEDA (410610001)</b>	
41002323C	C.E.I.P. JOSE CORTINEZ PACHECO	410063	41002748C	C.E.I.P. ENCARNACION RUIZ PORRAS	410101
41002358C	I.E.S. VIRGEN DEL CASTILLO	410063	41701900C	SEC.ESO	410101

C.CENTRO	NOMBRE DE CENTRO	ZONA	C.CENTRO	NOMBRE DE CENTRO	ZONA
<b>LOCALIDAD:</b>	<b>MARTIN DE LA JARA (410630002)</b>		<b>LOCALIDAD:</b>	<b>PALOMARES DEL RIO (410700001)</b>	
41002751C	C.E.I.P. FRANCISCO REINA	410092	41003236C	C.E.I.P. VICENTE ALEXANDRE	410071
<b>LOCALIDAD:</b>	<b>MOLARES (LOS) (410630001)</b>		<b>LOCALIDAD:</b>	<b>PARADAS (410710005)</b>	
41002761C	C.E.I.P. SAN JUAN DE RIBERA	410118	41003251C	C.E.I.P. LUIS VIVES	410086
41701912C	SEC.ESO	410118	41701560C	I.E.S. SAN ALBINO	410086
<b>LOCALIDAD:</b>	<b>MONTELLANO (410640003)</b>		<b>LOCALIDAD:</b>	<b>PEDRERA (410720001)</b>	
41002803C	C.E.I.P. SANTA TERESA	410078	41003261C	C.E.I.P. TARTESSOS	410087
41801681C	C.E.I.P. SEGUNDO CENTENARIO	410078	41010186C	C.E.I.P. LAS HUERTAS	410087
41701043C	I.E.S.	410078	41701729C	I.E.S.	410087
<b>LOCALIDAD:</b>	<b>MORON DE LA FRONTERA (410650004)</b>		<b>LOCALIDAD:</b>	<b>PEDROSO (EL) (410730004)</b>	
41002839C	C.E.I.P. FERNANDO VILLALON	410077	41003273C	C.E.I.P. CERVANTES	410037
41002840C	C.E.I.P. EL CASTILLO	410077	41701946C	I.E.S. ANÍBAL GONZÁLEZ	410037
41002862C	C.E.I.P. LUIS HERNANDEZ LEDESMA	410077	<b>LOCALIDAD:</b>	<b>PEÑAFLORES (410740001)</b>	
41002864C	C.E.I.P. PADRE MANJON	410077	41003285C	C.E.I.P. PEDRO PARIAS	410064
41002876C	C.E.I.P. PRIMQ DE RIVERA	410077	41701961C	I.E.S. VIRGEN DE VILLADIEGO	410064
41002886C	C.E.I.P. MARIA AUXILIADORA	410077	<b>LOCALIDAD:</b>	<b>PILAS (410750001)</b>	
41002885C	I.E.S. FRAY BARTOLOME DE LAS CAS	410077	41003315C	C.E.I.P. NTRA.SRA.DE BELEN	410090
41002890C	C.E.I.P. ANTONIO MACHADO	410077	41003362C	C.E.I.P. BEATRIZ DE GABRERA	410090
41010630C	C.E.I.P. REINA SOFIA	410077	41010435C	C.E.I.P. VIRGEN DEL ROCIO	410090
41701055C	I.E.S. FUENTE NUEVA	410077	41701298C	I.E.S. TORRE DEL REY	410090
41701924C	I.E.S. PROFESOR JUAN ANTONIO CAR	410077	41701661C	I.E.S. URB. LA SOLEDAD	410090
<b>LOCALIDAD:</b>	<b>NAVAS DE LA CONCEPCION (LAS) (410660001)</b>		<b>LOCALIDAD:</b>	<b>PRIORATO (EL) (410660005)</b>	
41002900C	C.E.I.P. SAN JOSE DE CALASANZ	410093	41002499C	C.E.I.P. SAN ISIDRO	410066
<b>LOCALIDAD:</b>	<b>OLIVARES (410670001)</b>		<b>LOCALIDAD:</b>	<b>PRUNA (410760001)</b>	
41002902C	C.E.I.P. LOS EUCALIPTUS	410079	41003391C	C.E.I.P. LA INMACULADA	410091
41002904C	C.E.I.P. EL PRADO	410079	41701961C	I.E.S.	410091
41701161C	I.E.S. HELICHE	410079	<b>LOCALIDAD:</b>	<b>PUEBLA DE CAZALLA (LA) (410770002)</b>	
<b>LOCALIDAD:</b>	<b>OSUNA (410680002)</b>		41003406C	C.E.I.P. SAN JOSE	410086
41003017C	C.E.I.P. RODRIGUEZ MARIN	410080	41003418C	C.E.I.P. SANTA ANA	410086
41003066C	I.E.S. FRANCISCO RODRIGUEZ MARI	410080	41700907C	I.E.S. CASTILLO DE LUNA	410086
41009123C	I.E.S. SIERRA SUR	410080	41701365C	I.E.S. FEDERICO GARCIA LORCA	410086
41010423C	C.E.I.P. NTRA.SRA.DE FATIMA	410080	<b>LOCALIDAD:</b>	<b>PUEBLA DE LOS INFANTES (LA) (410780001)</b>	
41010642C	C.E.E.E. NTRA.SRA.DE LA MERCED	410080	41003487C	C.E.I.P. SAN JOSE DE CALASANZ	410064
41701363C	I.E.S. PINTOR JOSE DE RIBERA	410080	41701973C	I.E.S. CELTI	410064
<b>LOCALIDAD:</b>	<b>PAJANOSAS (LAS) (410490004)</b>		<b>LOCALIDAD:</b>	<b>PUEBLA DEL RIO (LA) (410790007)</b>	
41002232C	C.E.I.P. VIRGEN DEL ROSARIO	410056	41003522C	C.E.I.P. SAN SEBASTIAN	410095
<b>LOCALIDAD:</b>	<b>PALACIOS Y VILLAFRANCA (LOS) (410690004)</b>		41003534C	C.E.I.P. ANTONIO CUEVAS	410095
41003111C	C.E.I.P. ANDRES BERNALDEZ	410083	41602156C	C.E.I.P. ANTONIO MACHADO	410095
41003121C	C.E.I.P. JUAN JOSE BAQUERO	410083	41700346C	I.E.S. ALCARIA	410095
41003133C	C.E.I.P. MARIA AUXILIADORA	410083	<b>LOCALIDAD:</b>	<b>PUERTO DE LA ENCINA (410800003)</b>	
41003170C	C.E.I.P. MIGUEL DE CERVANTES	410083	41601450C	C.E.PR.	410060
41003182C	I.E.S. AL -MUDEYNE	410083	<b>LOCALIDAD:</b>	<b>REAL DE LA JARA (EL) (410800001)</b>	
41008214C	C.E.I.P. PROFESORA MARIA DOÑA	410083	41003613C	C.E.I.P. FEDERICO GARCIA LORCA	410012
41008974C	C.E.I.P. PABLO RUIZ PICASSO	410083	<b>LOCALIDAD:</b>	<b>RINCONADA (LA) (410810006)</b>	
41010174C	C.E.I.P. JUAN HIDALGO	410083	41003637C	C.E.I.P. GUADALQUIVIR	410087
41702151C	I.E.S. MARISMAS	410083	41701377C	I.E.S. LOS AZAHARES	410087
<b>LOCALIDAD:</b>	<b>PALMAR DE TROYA (EL) (410850007)</b>		<b>LOCALIDAD:</b>	<b>RODA DE ANDALUCIA (LA) (410820004)</b>	
41007734C	C.E.I.P. FEDERICO GARCIA LORCA	410119	41003766C	C.E.I.P. MANUEL SIUROT	410087
41701936C	SEC.ESO	410119	41701396C	I.E.S. LA RODA	410087

C.CENTRO	NOMBRE DE CENTRO	ZONA	C.CENTRO	NOMBRE DE CENTRO	ZONA
<b>LOCALIDAD:</b>	<b>RONQUILLO (EL) (410030003)</b>		<b>LOCALIDAD:</b>	<b>SEVILLA (410010002)</b>	
41003780C	C.E.I.P. VIRGEN DE GRACIA	410036	41004290C	C.E.I.P. INSPECTORA ELENA CANEL	410110
<b>LOCALIDAD:</b>	<b>ROSALES (LOS) (410020001)</b>		41004307C	C.E.I.P. SAN JOSE DE CALASANZ	410110
41007821C	C.E.I.P. MENENDEZ PIDAL	410113	41004320C	C.E.I.P. VARA DEL REY	410110
<b>LOCALIDAD:</b>	<b>RUBIO (EL) (410040001)</b>		41004332C	C.E.I.P. CAPITÁN GENERAL JULIO C	410110
41003820C	C.E.I.P. CARMEN BORREGO	410101	41004344C	C.E.I.P. ALMOTAMID	410110
41701985C	I.E.S.	410101	41004356C	C.E.I.P. CRISTOBAL COLON	410110
<b>LOCALIDAD:</b>	<b>SACRAMENTO (410200007)</b>		41004388C	C.E.I.P. JOAQUIN TURINA	410110
41002621C	C.P.R. EL TEBOL	410026	41004371C	C.E.I.P. ESPAÑA	410110
<b>LOCALIDAD:</b>	<b>SALTERAS (410080001)</b>		41004393C	C.E.I.P. FERNAN CABALLERO	410110
41003832C	C.E.I.P. FRANCISCA PEREZ CERPA	410079	41004435C	C.E.PR. MANUEL CANELA	410110
41701742C	I.E.S. PESULA	410079	41004447C	C.E.I.P. NTRA.SRA.DE LA PAZ	410110
<b>LOCALIDAD:</b>	<b>SAN IGNACIO DEL VIAR (410060003)</b>		41004480C	C.E.PR. ZURBARAN	410110
41000387C	C.E.I.P. SAN IGNACIO DEL VIAR	410006	41004514C	C.E.I.P. BORBOLLA	410110
<b>LOCALIDAD:</b>	<b>SAN JOSE DE LA RINCONADA (410010007)</b>		41004528C	C.E.I.P. CARMEN BENTEZ	410110
41003898C	C.E.I.P. MAESTRO ANTONIO RODRIGUEZ	410097	41004538C	C.E.I.P. ANIBAL GONZALEZ	410110
41003704C	C.E.I.P. JUPITER	410097	41004541C	C.E.I.P. PRACTICAS	410110
41003731C	C.E.I.P. LA PAZ	410097	41004583C	C.E.I.P. VICTORIA DIEZ	410110
41003741C	I.E.S. MIGUEL DE MAÑARA	410097	41004587C	C.E.I.P. JORGE JUAN Y ANTONIO UL	410110
41003785C	I.E.S. SAN JOSE DE LA RINCONADA	410097	41004599C	C.E.I.P. JUAN XXIII	410110
41009500C	C.E.I.P. NTRA.SRA.DEL PATROCINIO	410097	41004605C	C.E.I.P. PABLO VI	410110
41701786C	I.E.S. CARMEN LAFFON	410097	41004617C	C.E.I.P. PAULO OROBIO	410110
<b>LOCALIDAD:</b>	<b>SAN JUAN DE AZNALFARACHE (410080001)</b>		41004630C	C.E.I.P. SANTAS JUSTA Y RUFINA	410110
41003844C	C.E.I.P. ESPERANZA APONTE	410103	41004733C	C.E.I.P. CALVO SOTELO	410110
41003871C	C.E.I.P. SAN PEDRO CRISÓLOGO	410103	41004745C	C.E.I.P. JOAQUIN BENJUMEA BURIN	410110
41008234C	C.E.I.P. JOSE PAYAN GARRIDO	410103	41004789C	C.E.I.P. SAN IGNACIO DE LOYOLA	410110
41009019C	I.E.S. MATEO ALEMAN	410103	41004782C	C.E.I.P. SAN JUAN DE RIBERA	410110
41009512C	C.E.I.P. TARTESOS	410103	41004794C	C.E.I.P. SAN PABLO	410110
41701390C	I.E.S. SAN JUAN	410103	41004836C	C.E.I.P. ADRIANO	410110
<b>LOCALIDAD:</b>	<b>SAN NICOLAS DEL PUERTO (410090002)</b>		41004848C	C.E.I.P. HERMANOS MACHADO	410110
41801863C	C.E.I.P. SAN DIEGO	410002	41004851C	C.E.I.P. HUERTA DEL CARMEN	410110
<b>LOCALIDAD:</b>	<b>SANLUCAR LA MAYOR (410070003)</b>		41004873C	C.E.I.P. MANUEL SIUROT	410110
41003901C	C.E.I.P. LA PAZ	410104	41004897C	C.E.I.P. PIO XII	410110
41801448C	C.E.I.P. SAN EUSTAQUIO	410104	41004903C	C.E.I.P. ARIAS MONTANO	410110
41701778C	I.E.S. LUCUS SOLIS	410104	41004915C	C.E.PR. RECTOR MOTA SALADO	410110
<b>LOCALIDAD:</b>	<b>SANTIPONCE (410090001)</b>		41004936C	C.E.I.P. SAN JOSE OBRERO	410110
41004010C	C.E.I.P. ANTONIO MACHADO	410010	41004940C	C.E.E.E. VIRGEN MACARENA	410110
41701418C	I.E.S. ITALICA	410010	41008845C	C.E.I.P. TEODOSIO	410110
<b>LOCALIDAD:</b>	<b>SAUCEJO (EL) (410090003)</b>		41008894C	I.E.S. SAN ISIDORO	410110
41004022C	C.E.I.P. LOS SAUCES	410092	41008900C	I.E.S. VELAZQUEZ	410110
41701079C	I.E.S. FLAVIO IRNITANO	410092	41008912C	I.E.S. GUSTAVO ADOLFO BECQUER	410110
<b>LOCALIDAD:</b>	<b>SEVILLA (410010002)</b>		41008924C	I.E.S. FERNANDO DE HERRERA	410110
41000088C	I.E.S. POLIGONO AEROPUERTO	410110	41008936C	I.E.S. MURILLO	410110
41004046C	C.E.I.P. JOSE SEBASTIAN Y BANDAR	410110	41008948C	I.E.S. MARTINEZ MONTAÑES	410110
41004058C	C.E.I.P. LORA TAMAYO	410110	41008951C	I.E.S. LUCA DE TENA	410110
41004188C	C.E.I.P. MACARENA	410110	41007229C	C.E.I.P. MANUEL ALTOLAGUIRRE	410110
41004198C	C.E.I.P. SOR ANGELA DE LA CRUZ	410110	41007254C	C.E.PR. FEDERICO GARCIA LORCA	410110
41004231C	C.E.I.P. SAN ISIDORO	410110	41007281C	C.E.I.P. EMILIO PRADOS	410110
41894285C	C.E.I.P. JOSE MARIA DEL CAMPO	410110	41007291C	C.E.I.P. PEDRO GARFIAS	410110
41004288C	C.E.I.P. SAN JACINTO	410110	41007308C	C.E.I.P. ADRIANO DEL VALLE	410110
			41007311C	C.E.I.P. JUAN RAMON JIMENEZ	410110

G.CENTRO	NOMBRE DE CENTRO	ZONA	G.CENTRO	NOMBRE DE CENTRO	ZONA
<b>LOCALIDAD: SEVILLA (410010002)</b>			<b>LOCALIDAD: SEVILLA (410010002)</b>		
41007357C	I.E.S. VICENTE ALEXANDRE	410110	41011117C	I.E.S. MIGUEL DE CERVANTES	410110
41007461C	I.E.S. PINO MONTANO	410110	41011129C	I.E.S. PABLO PICASSO	410110
41007527C	C.E.I.P. CARLOS V	410110	41001563C	C.E.I.P. PABLO RUIZ PICASSO	410110
41007539C	C.E.I.P. TIerno GALVAN	410110	41001565C	C.E.I.P. JUAN SEBASTIAN ELCAÑO	410110
41007540C	C.E.I.P. MENENDEZ PIDAL	410110	41001701C	C.E.I.P. AL-ANDALUS	410110
41007552C	C.E.I.P. VELEZ DE GUEVARA	410110	41001711C	C.E.I.P. NTRA.SRA.DEL AGUILA	410110
41008222C	E.E.I. NTRA.SRA.DE LA OLIVA	410110	41001723C	C.E.I.P. ANGEL GANIVET	410110
41008519C	I.E.S. BELLAVISTA	410110	41001838C	C.E.I.P. IGNACIO SANCHEZ MEJIAS	410110
41008620C	I.E.S. LUIS CERNUDA	410110	41001991C	C.E.I.P. AVDA. DE LA PAZ, 111	410110
41008632C	I.E.S. SAN PABLO	410110	41002004C	C.E.I.P. HISPALIS	410110
41008658C	E.E.I. ALBERTO LISTA	410110	41002028C	C.E.I.P. JUAN DE MAIRENA	410110
41008671C	C.E.I.P. ANDALUCIA	410110	41002258C	C.E.I.P. C/ FRAY MARCOS DE NIZA,	410110
4100881C	C.E.I.P. MANUEL GIMENEZ FERNANDEZ	410110	41002398C	C.E.I.P. ESCRITOR ALFONSO GROSSO	410110
41008751C	C.E.I.P. LA CANDELARIA	410110	41002429C	C.E.I.P. MARIA ZAMBRANO	410110
41008798C	E.E.I. JUAN DE ARGUJO	410110	41002430C	C.E.I.P. ISBILYA	410110
41008808C	E.E.I. MANUEL CORTINA	410110	41002851C	C.E.I.P. C/ AUTOGIRO, S/N	410110
41008888C	C.E.I.P. VALDES LEAL	410110	41700014C	I.E.S. JULIO VERNE	410110
41008878C	E.E.I. SANTA CATALINA	410110	41700038C	I.E.S. MACARENA	410110
41008881C	E.E.I. FERNANDO VILLALON	410110	41700041C	I.E.S. TRIANA	410110
41009020C	C.E.I.P. LOPE DE RUEDA	410110	41700075C	I.E.S. LAS AGUAS	410110
41009044C	I.E.S. RAMON CARANDE	410110	41700117C	I.E.S. LLANES	410110
41009098C	I.E.S. POLIGONO SUR	410110	41700178C	I.E.S. PUNTA DEL VERDE	410110
41009088C	I.E.S. ANTONIO DOMINGUEZ ORTIZ	410110	41700373C	I.E.S. SANTA AURELIA	410110
41009071C	I.E.S. ANTONIO MACHADO	410110	41700385C	I.E.S. V CENTENARIO	410110
41009088C	C.E.I.P. MIGUEL HERNANDEZ	410110	41700403C	I.E.S. ISBILYA	410110
41009135C	I.E.S. HELIOPOLIS	410110	41700415C	I.E.S. CIUDAD JARDIN	410110
41009184C	E.E.I. JULIO CESAR	410110	41700427C	I.E.S. AZAHAR	410110
41009238C	C.E.I.P. BLAS INFANTE	410110	41700841C	I.E.S. LOS VIVEROS	410110
41009317C	E.E.I. MARTIN DE GAINZA	410110	41701109C	I.E.S. RAMON DEL VALLE INCLAN	410110
41009329C	C.E.PR. FRAY BARTOLOME CASAS	410110	41701420C	I.E.S. INMACULADA VIEIRA	410110
41009330C	C.E.I.P. LA RAZA	410110	41701432C	I.E.S. C/ MAESTRA, S/N	410110
41009388C	E.E.I. FIGOTE DE MOLINA	410110	41701444C	I.E.S. SIGLO XXI	410110
41009578C	E.E.I. TORIBIO DE VELASCO	410110	41701675C	I.E.S. C/ MANUEL FAL CONDE, 7	410110
41009591C	C.E.I.P. VALERIANO BECQUER	410110	41701687C	I.E.S. FELIX RODRIGUEZ DE LA FUE	410110
41009408C	C.E.I.P. RICO CEJUDO	410110	41701698C	I.E.S. CARMEN DE BURGOS COLOMBIN	410110
41009411C	C.E.I.P. BALTASAR DE ALCAZAR	410110	41701705C	I.E.S. C/ BORD. FIGUEZ OJEDA, 10	410110
41009548C	C.E.I.P. PRINCIPE DE ASTURIAS	410110	41701717C	I.E.S. AVDA. DR. FEDRIANI, 21	410110
41009688C	C.E.I.P. SAN JOSE DE PALMETE	410110	41702035C	SEC.ESO AVD. F. CORRAL CORRACHAN	410110
41009658C	I.E.S. ALBERT EINSTEIN	410110	41702047C	I.E.S. AVDA. CIUDAD DE CHIVA	410110
41009671C	I.E.S. BEATRIZ DE SUABIA	410110	41702060C	I.E.S. GIRALDA	410110
41009683C	I.E.S. TORREBLANCA	410110	41702098C	I.E.S. RONDA DE LA DOCTORA, S/N	410110
41009680C	C.E.E.E. ABEN BASSO	410110	41702128C	SEC.ESO BDA. SAN DIEGO	410110
41010148C	C.E.I.P. JUAN DE LA CUEVA	410110	<b>LOCALIDAD: TOCINA (410920002)</b>		
41010541C	I.E.S. JOAQUIN TURINA	410110	41007655C	C.E.I.P. JUAN DE MESA	410113
41010588C	C.E.I.P. ARRAYANES	410110	41700919C	I.E.S. RAMON Y CAJAL	410113
41010654C	C.E.I.P. PINO FLORES	410110	<b>LOCALIDAD: TOMARES (410830001)</b>		
41010688C	C.E.I.P. MARIANA DE PINEDA	410110	41007679C	C.E.PR. TOMAS DE YBARRA	410021
41010678C	C.E.I.P. ORTIZ DE ZUÑIGA	410110	41008830C	C.E.I.P. JUAN RAMON JIMENEZ	410021
41010757C	I.E.S. BARRIADA SAN JERONIMO	410110	41002235C	E.E.I. EL CARMEN	410021
41010768C	I.E.S. NERVION	410110	41701183C	I.E.S. NESTOR ALMENDROS	410021



C.CENTRO	NOMBRE DE CENTRO	ZONA	C.CENTRO	NOMBRE DE CENTRO	ZONA
<b>LOCALIDAD:</b>	<b>TORRE DE LA REINA (410400005)</b>		<b>LOCALIDAD:</b>	<b>VISO DEL ALCOR (EL) (411020001)</b>	
41002244C	C.E.I.P. NTRA.SRA.DEL CARMEN	410056	41006091C	C.E.I.P. ALCALDE LEON RIOS	410126
<b>LOCALIDAD:</b>	<b>TROBAL (EL) (410800005)</b>		41006106C	C.E.I.P. GIL LOPEZ	410126
41003212C	C.E.I.P. LAS PALMERAS	410064	41006131C	C.E.I.P. JUAN CARLOS I	410126
<b>LOCALIDAD:</b>	<b>UMBRETE (410940001)</b>		41002247C	C.E.I.P. LA ALUNADA	410126
41007680C	C.E.I.P. INSPECTOR RUPERTO ESCOB	410019	41002367C	C.E.I.P. ALBACIN	410126
41701603C	I.E.S. PRÍNCIPE FELIPE	410019	41700566C	I.E.S. BLAS INFANTE	410126
<b>LOCALIDAD:</b>	<b>UTRERA (410950009)</b>		41702136C	I.E.S. PROFESOR JUAN BAUTISTA	410126
41000506C	C.P.R. C/ LOS LEALES, S/N	410118			
41007746C	C.E.PR. SERAFIN Y JOAQUIN ALVARE	410118			
41007781C	C.E.I.P. COCA DE LA PIÑERA	410118			
41007771C	C.E.I.P. MAESTRO JUAN ANTONIO VE	410118			
41007783C	C.E.I.P. AL-ANDALUS	410118			
41007785C	C.E.I.P. RODRIGO CARO	410118			
41007898C	I.E.S. RUIZ GILJON	410118			
41007904C	I.E.S. VIRGEN DE CONSOLACION	410118			
41008741C	C.E.I.P. ALFONSO DE ORLEANS	410118			
41010285C	C.E.I.P. NTRA.SRA.DE LAS MARISMA	410118			
41601747C	C.E.I.P. LA FONTANILLA	410118			
41601981C	C.E.I.P. PROFESOR TIERNO GALVAN	410118			
41602491C	E.E.I. MARIA MONTESSORI	410118			
41700164C	I.E.S. PONCE DE LEON	410118			
41701997C	I.E.S. JOSE MARIA INFANTES	410118			
<b>LOCALIDAD:</b>	<b>VALENCINA DE LA CONCEPCION (410960001)</b>				
41010460C	C.E.I.P. EL ALGARROBILLO	410054			
41701614C	I.E.S. LAS ENCINAS	410054			
<b>LOCALIDAD:</b>	<b>VIAR DEL CAUDILLO (EL) (410050004)</b>				
41000360C	C.E.I.P. SAN ISIDRO	410005			
<b>LOCALIDAD:</b>	<b>VILLAFRANCO DEL GUADALQUIVIR (410020001)</b>				
41003583C	C.E.I.P. FLORENTINA BOU	410095			
41003585C	C.E.I.P. ANTONIO MACHADO	410095			
41701134C	I.E.S. LAGO LIGUR	410095			
<b>LOCALIDAD:</b>	<b>VILLAMANRIQUE DE LA CONDESA (410970001)</b>				
41007953C	C.E.I.P. SAN PEDRO DE ZUÑIGA	410090			
41701456C	I.E.S. NUESTRA SEÑORA DEL ROCIO	410090			
<b>LOCALIDAD:</b>	<b>VILLANUEVA DE SAN JUAN (411000001)</b>				
41008076C	C.E.I.P. NTRA.SRA.DEL ROSARIO	410081			
<b>LOCALIDAD:</b>	<b>VILLANUEVA DEL ARISCAL (410960001)</b>				
41007980C	C.E.I.P. MANUEL CASTRO ORELLANA	410079			
41701638C	I.E.S. AL-ISCAR	410079			
<b>LOCALIDAD:</b>	<b>VILLANUEVA DEL RIO Y MINAS (410990009)</b>				
41008030C	C.E.I.P. VIRGILIO FERNANDEZ PERE	410113			
41702001C	SEC.ESO	410113			
<b>LOCALIDAD:</b>	<b>VILLANUEVA DEL RIO (410990008)</b>				
41502338C	C.E.I.P.	410113			
<b>LOCALIDAD:</b>	<b>VILLAVERDE DEL RIO (411010001)</b>				
41008086C	C.E.I.P. NTRA.SRA.DE AGUAS SANTA	410022			
41700920C	I.E.S. PEPE RUIZ VELA	410022			
41702102C	I.E.S. ALPESA	410022			

**TABLA DE EQUIVALENCIAS**

C.E.PR.	COLEGIO DE EDUCACION PRIMARIA
C.E.I.P.	COLEGIO DE EDUCACION INFANTIL Y PRIMARIA
C.E.E.E.	CENTRO ESPECIFICO DE EDUCACION ESPECIAL
C.P.R.	COLEGIO PUBLICO RURAL
E.E.I.	ESCUELA DE EDUCACION INFANTIL
I.E.S.	INSTITUTO DE EDUCACION SECUNDARIA
SEC.ESO	SECCION DE EDUCACION SECUNDARIA OBLIGATORIA