

## III. OTRAS DISPOSICIONES

### MINISTERIO DE MEDIO AMBIENTE, Y MEDIO RURAL Y MARINO

- 15932** *Resolución de 15 de septiembre de 2009, del Fondo de Regulación y Organización del Mercado de los Productos de la Pesca y Cultivos Marinos, por la que se publican las cuentas anuales, correspondientes al ejercicio 2008.*

En aplicación de lo dispuesto en el apartado 1.2 del artículo segundo de la Orden EHA/777/2005, de 21 de marzo, por la que se regula el procedimiento de obtención, formulación, aprobación y rendición de las cuentas anuales para las entidades estatales de derecho público a las que sea de aplicación la Instrucción de Contabilidad para la Administración Institucional del Estado; y lo establecido en la Resolución de 28 de noviembre de 2006 de la Intervención General de la Administración del Estado por la que se determina el contenido mínimo de la información a publicar, se hace público el resumen del contenido de las cuentas anuales del Fondo de Regulación y Organización del Mercado de los Productos de la Pesca y Cultivos Marinos (FROM) correspondientes al ejercicio 2008, que figura como anexo.

Madrid, 15 de septiembre de 2009.–El Presidente del Fondo de Regulación y Organización del Mercado de los Productos de la Pesca y Cultivos Marinos, Juan Carlos Martín Fragueiro.

**ANEXO**  
**FONDO REGULACIÓN Y ORG. DEL MERCADO DE PRODUCTOS DE PESCA Y CULTIVOS MARINOS**  
**I. BALANCE**  
**EJERCICIO 2008**

MINISTERIO DE MEDIO AMBIENTE, MEDIO RURAL Y MARINO

Nº Cuentas	ACTIVO	2008	2007	Nº Cuentas	PASIVO	2008	2007
	<b>A) INMOVILIZADO</b>	183.505,60	204.293,82		<b>A) FONDOS PROPIOS</b>	2.378.964,43	1.938.816,74
200	1. Inversiones destinadas al uso general	-	56.331,58	100	1. Patrimonio	2.533.566,53	2.533.566,53
201	2. Terrenos y bienes naturales	-	-	101	2. Patrimonio recibido en adscripción	2.533.566,53	2.533.566,53
202	3. Infraestructuras y bienes destinados al uso general	-	56.331,58	103	3. Patrimonio recibido en cesión	-	-
205	4. Bienes comunales	-	-	105	4. Patrimonio recibido en gestión	-	-
208	5. Bienes del Patrimonio histórico, artístico y cultural	-	-	(007)	5. Patrimonio entregado en adscripción	-	-
210	6. Inversiones militares en infraestructura y otros bienes	-	-	(008)	6. Patrimonio entregado en cesión	-	-
212	7. Bienes de investigación y desarrollo	-	-	(009)	7. Patrimonio entregado al uso general	-	-
215	8. Propiedad industrial	-	-	11	II. Reservas	-	-
216	9. Aplicaciones informáticas	-	-	120	III. Resultados de ejercicios anteriores	-594.749,79	-1.658.731,88
217	10. Propiedad intelectual	-	-	(121)	1. Resultados positivos de ejercicios anteriores	9.390.329,73	8.326.347,64
218	11. Derechos sobre bienes en régimen de arrendamiento financiero	-	-	(129)	2. Resultados negativos de ejercicios anteriores	-9.985.079,52	-9.985.079,52
219	12. Inversiones militares de carácter inmaterial	-	-	14	IV. Resultados del ejercicio	440.147,69	1.063.982,09
(281)	13. Otro inmovilizado inmaterial	16.328.497,32	33.025.034,45		<b>B) PROVISIONES PARA RIESGOS Y GASTOS</b>	-	-
(282)	14. Amortizaciones	-16.328.497,32	-33.025.034,45		<b>C) ACREEDORES A LARGO PLAZO</b>	-	-
(2921)	15. Provisiones	183.505,60	147.962,24		1. Emisiones de obligaciones y otros valores negociables	-	-
220.221	16. Inmovilizaciones materiales	-	-	150	2. Deudas representadas en otros valores negociables	-	-
222.223	17. Terrenos y construcciones	67.138,22	10.806,64	155	3. Intereses de obligaciones y otros valores	-	-
224.226	18. Instalaciones técnicas y maquinaria	134.177,97	132.049,85	156	4. Deudas en moneda extranjera	-	-
225	19. Utillaje y mobiliario	-	-	170.176	1. Deudas con entidades de crédito	-	-
227.228.229	20. Inversiones militares asociadas al funcionamiento de los servicios	237.753,84	234.428,25	171.173.177	2. Otras deudas	-	-
(282)	21. Amortizaciones	-255.504,43	-229.322,50	178.179	3. Deudas en moneda extranjera	-	-
(2922)	22. Provisiones	-	-	180.185	4. Fianzas y depósitos recibidos a largo plazo	-	-
230	IV. Inversiones gestionadas para otros entes públicos	-	-	259	III. Desembolsos pendientes sobre acciones no exigidas	-	-
233.236.237	1. Inversiones gestionadas para otros entes públicos	-	-		<b>D) ACREEDORES A CORTO PLAZO</b>	12.733.814,22	4.614.129,34
(2923)	2. Bienes gestionados para otros entes públicos	-	-	500	1. Emisiones de obligaciones y otros valores negociables	-	-
250.251.256	3. Provisiones	-	-	505	2. Obligaciones y bonos a corto plazo	-	-
252.253.254.257	IV. Inversiones financieras permanentes	-	-	506	3. Deudas representadas en otros valores negociables	-	-
260.265	1. Cartera de valores a largo plazo	-	-	508.509	4. Deudas en moneda extranjera	-	-
(267),(268)	2. Otras inversiones y créditos a largo plazo	-	-		II. Deudas con entidades de crédito	-	-
444	3. Fianzas y depósitos constituidos a largo plazo	-	-	520	1. Prestamos y otras deudas	-	-
470.471.472	4. Provisiones	-	-	526	2. Deudas por intereses	-	-
(297),(298)	5. Deudores no presupuestarios a largo plazo	-	-	40	III. Acreedores	12.733.814,22	4.614.129,34
27	VI. Deudores no presupuestarios a corto plazo	14.929.273,05	6.348.652,26	41	1. Acreedores presupuestarios	12.710.245,81	4.591.416,49
	<b>B) GASTOS A DISTRIBUIR EN VARIOS EJERCICIOS</b>	-	-	45	2. Acreedores no presupuestarios	-	-
	<b>C) ACTIVO CIRCULANTE</b>	-	-	475.476.477	3. Acreed. por admón. de recursos por cuenta de otros ent. pub.	-	-
30	1. Existencias	-	-	529.550.554.559	4. Administraciones Públicas	-	-
31.32	2. Materias primas y otros aprovisionamientos	-	-	485.585	5. Otros acreedores	23.568,41	22.712,85
33.34	3. Productos en curso y semiterminados	-	-		6. Fianzas y depósitos recibidos a corto plazo	-	-
35	4. Productos terminados	-	-	491	IV. Ajustes por periodificación	-	-
36	5. Subproductos, residuos y materiales recuperados	-	-		<b>E) PROVISIONES PARA RIESGOS Y GASTOS A CORTO PLAZO</b>	-	-
(39)	6. Provisiones	-	-		1. Provisión para devolución de ingresos	-	-
43	II. Deudores	3.061.056,05	2.733.158,32		<b>TOTAL GENERAL(A+B+C+D+E)</b>	15.112.778,65	6.552.946,08
44	1. Deudores no presupuestarios	3.061.056,05	2.733.158,32				
45	2. Deudores no presupuestarios	-	-				
470.471.472	3. Deud. por admón. de recursos por cuenta de otros ent. pub.	-	-				
550.555.558	4. Administraciones Públicas	-	-				
(490)	5. Otros deudores	-	-				
	III. Inversiones financieras temporales	1.300,06	2.981,98				
540.541.546.(549)	1. Cartera de valores a corto plazo	-	-				
542.543.544.545.547.548	2. Otras inversiones y créditos a corto plazo	1.300,06	2.981,98				
565.566	3. Fianzas y depósitos constituidos a corto plazo	-	-				
(597),(598)	4. Provisiones	-	-				
57	IV. Tesorería	11.866.916,94	3.612.511,96				
480.580	V. Ajustes por periodificación	-	-				
	<b>TOTAL GENERAL(A+B+C+D+E)</b>	15.112.778,65	6.552.946,08				

## II. CUENTA DE RESULTADO ECONÓMICO-PATRIMONIAL

		( Euros )					
Nº Cuentas	DEBE	2008	2007	Nº Cuentas	HABER	2008	2007
71	A) GASTOS	18.992.275,09	18.807.809,92		B) INGRESOS	19.432.422,78	19.871.792,01
	1. Reducción de existencias de productos terminados y en curso de fabricación	-	-	700.701,702.703,704	1. Ventas y prestaciones de servicios	-	-
	2. Aprovisionamientos	-	-	705	a) Ventas	-	-
600,(608),(609), 610	a) Consumo de materias primas y otras materias consumibles	-	-	741	b) Prestaciones de servicios	-	-
601,602,611,612	b) Consumo de materias primas y otras materias consumibles	-	-		b2) Prestaciones de servicios en régimen de derecho privado	-	-
607	c) Otros gastos externos	-	-	742	actividades	-	-
	3. Gastos de funcionamiento de los servicios y prestaciones sociales	17.453.775,76	17.300.806,93		b3) Precios públicos por utilización privativa o aprovechamiento especial del dominio público	-	-
640,641	a) Gastos de personal:	836.423,16	759.538,44	(708),(709)	c) Devoluciones y "rappels" sobre ventas	-	-
642,643,644	a.1) Sueldos, salarios y asimilados	697.102,01	645.338,74	71	2. Aumento de existencias de productos terminados y en curso de fabricación	-	-
645	a.2) Cargas sociales	139.321,15	114.199,70		3. Ingresos de gestión ordinaria	-	-
68	b) Prestaciones sociales	16.354.739,25	16.200.938,15		a) Ingresos tributarios	-	-
	c) Dotaciones para amortizaciones de inmovilizado	-	-	740	a1) Tasas por prestación de servicios o realización de actividades	-	-
693,(793)	d) Variación de provisiones de tráfico	-	-	744	a2) Contribuciones especiales	-	-
675,694,(794)	d.1) Variación de provisiones de existencias	-	-	729	b) Contribuciones sociales	-	-
691,(791)	d.2) Variación de provisiones y pérdidas de créditos inabornables	262.613,35	340.310,34		4. Otros ingresos de gestión ordinaria	13.578,54	408.492,00
	d.3) Variación de provisión para devolución de ingresos	262.613,35	340.310,34	773	a) Reintegros	-	-
62	e) Otros gastos de gestión	-	-	78	b) Trabajos realizados por la entidad	-	-
63	e.1) Servicios exteriores	-	-	775,776,777	c) Otros ingresos de gestión	13.578,54	408.492,00
676	e.2) Tributos	-	-	790	c.1) Ingresos accesorios y otros de gestión corriente	-	-
	e.3) Otros gastos de gestión corriente	-	-	760	c.2) Exceso de provisiones de riesgos y gastos	-	-
661,662,663,665,669	f) Gastos financieros y asimilables	-	-	761,762	d) Ingresos de participaciones en capital	-	-
666,667	f.1) Por deudas	-	-		e) Ingresos de otros valores negociables y de créditos del activo inmovilizado	-	-
696,697,698,699,(796), (797),(798),(799)	f.2) Pérdidas de inversiones financieras	-	-	763,765,769	f) Otros intereses e ingresos asimilados	-	-
690	g) Variación de las provisiones de inversiones financieras	-	-	766	f.1) Otros intereses	-	-
	g.1) Dotación a las provisiones técnicas	-	-	768	f.2) Beneficios en inversiones financieras	-	-
668	h) Diferencias negativas de cambio	1.538.499,33	1.507.002,99		g) Diferencias positivas de cambio	19.402.773,73	19.457.430,00
650	4. Transferencias y subvenciones	1.538.499,33	1.507.002,99	750	a) Transferencias corrientes	2.555.379,09	3.058.480,00
651	a) Transferencias corrientes	-	-	751	b) Subvenciones corrientes	-	-
655	b) Subvenciones corrientes	-	-	755	c) Transferencias de capital	16.847.394,64	16.398.950,00
656	c) Transferencias de capital	-	-	756	d) Subvenciones de capital	-	-
657	d) Subvenciones de capital derivadas de bienes gestionados	-	-	757	e) Subvenciones de capital derivadas de bienes gestionados	-	-
670,671	5. Pérdidas y gastos extraordinarios	-	-	770,771	6. Ganancias e ingresos extraordinarios	-	-
674	a) Pérdidas por operaciones de endeudamiento	-	-	774	a) Beneficios procedentes del inmovilizado	16.070,51	5.870,01
678	b) Pérdidas por operaciones de endeudamiento	-	-	778	b) Beneficios por operaciones de endeudamiento	-	-
679	c) Gastos extraordinarios	-	-		c) Ingresos extraordinarios	-	-
692,(792)	d) Gastos y pérdidas de otros ejercicios	-	-		d) Ingresos y beneficios de otros ejercicios	16.070,51	5.870,01
	e) Variación de provisión del inmovilizado no financiero	-	-		DESAHORRO	-	-
	AHORRO	440.147,69	1.063.982,09				

## III. ESTADO DE LIQUIDACIÓN DEL PRESUPUESTO

### III.1. LIQUIDACIÓN DEL PRESUPUESTO DE GASTO POR PROGRAMAS

(Euros)

PROGRAMAS	CRÉDITO INICIAL	MODIFICACIONES DE CRÉDITO	CRÉDITO TOTAL	GASTOS COMPROMETIDOS	OBLIGACIONES RECONOCIDAS	REMANENTES COMPROMETIDOS	REMANENTES NO COMPROMETIDOS	OBLIGACIONES PDTES DE PAGO A 31 DICIEMBRE
415B MEJORA DE ESTRUCTURAS Y MERCADOS PESQUEROS	19.969.660,00	48.404,64	20.018.064,64	18.971.486,87	18.971.486,87	-	1.046.577,77	12.710.245,81
TOTAL	19.969.660,00	48.404,64	20.018.064,64	18.971.486,87	18.971.486,87	-	1.046.577,77	12.710.245,81

## III.2. LIQUIDACIÓN DEL PRESUPUESTO DE GASTOS POR CAPÍTULO

CAPÍTULOS	CRÉDITO INICIAL	MODIFICACIONES DE CRÉDITO	CRÉDITO TOTAL	GASTOS COMPROMETIDOS	OBLIGACIONES RECONOCIDAS	REMANENTES COMPROMETIDOS	REMANENTES NO COMPROMETIDOS	OBLIGACIONES PDETES DE PAGO A 31 DICIEMBRE	(Euros)
1. GASTOS DE PERSONAL	997.680,00	-	997.680,00	836.423,16	836.423,16	-	161.256,84	-	
2. GASTOS CORRIENTES EN BIENES Y SERVICIOS	316.400,00	-	316.400,00	262.359,04	262.359,04	-	54.040,96	2.320,00	
3. GASTOS FINANCIEROS	-	-	-	-	-	-	-	-	
4. TRANSFERENCIAS CORRIENTES	1.864.570,00	-	1.864.570,00	1.538.499,33	1.538.499,33	-	326.070,67	2.511,35	
<b>TOTAL OPERACIONES CORRIENTES</b>	<b>3.178.650,00</b>	<b>-</b>	<b>3.178.650,00</b>	<b>2.637.281,53</b>	<b>2.637.281,53</b>	<b>-</b>	<b>541.368,47</b>	<b>4.831,35</b>	
6. INVERSIONES REALES	16.778.990,00	48.404,64	16.827.394,64	16.334.205,34	16.334.205,34	-	493.189,30	12.705.414,46	
7. TRANSFERENCIAS DE CAPITAL	-	-	-	-	-	-	-	-	
<b>TOTAL OPERACIONES DE CAPITAL</b>	<b>16.778.990,00</b>	<b>48.404,64</b>	<b>16.827.394,64</b>	<b>16.334.205,34</b>	<b>16.334.205,34</b>	<b>-</b>	<b>493.189,30</b>	<b>12.705.414,46</b>	
<b>TOTAL OPERACIONES NO FINANCIERAS</b>	<b>19.957.640,00</b>	<b>48.404,64</b>	<b>20.006.044,64</b>	<b>18.971.486,87</b>	<b>18.971.486,87</b>	<b>-</b>	<b>1.034.557,77</b>	<b>12.710.245,81</b>	
8. ACTIVOS FINANCIEROS	12.020,00	-	12.020,00	-	-	-	12.020,00	-	
9. PASIVOS FINANCIEROS	-	-	-	-	-	-	-	-	
<b>TOTAL OPERACIONES FINANCIERAS</b>	<b>12.020,00</b>	<b>-</b>	<b>12.020,00</b>	<b>-</b>	<b>-</b>	<b>-</b>	<b>12.020,00</b>	<b>-</b>	
<b>TOTAL PRESUPUESTO DE GASTOS</b>	<b>19.969.660,00</b>	<b>48.404,64</b>	<b>20.018.064,64</b>	<b>18.971.486,87</b>	<b>18.971.486,87</b>	<b>-</b>	<b>1.046.577,77</b>	<b>12.710.245,81</b>	

### III.3. LIQUIDACIÓN DEL PRESUPUESTO DE INGRESOS POR CAPÍTULO

CAPÍTULOS	(Euros)						
	PREVISIONES DEFINITIVAS	DERECHOS RECONOCIDOS BRUTOS	DERECHOS ANULADOS	DERECHOS RECONOCIDOS NETOS	RECAUDACIÓN NETA	DERECHOS CANCELADOS	DERECHOS PENDIENTES DE COBRRO
1. IMPUESTOS DIRECTOS Y COTIZACIONES SOCIALES	-	-	-	-	-	-	-
2. IMPUESTOS INDIRECTOS	-	-	-	-	-	-	-
3. TASAS, PRECIOS PÚBLICOS Y OTROS INGRESOS	18.030,00	29.649,05	-	29.649,05	29.649,05	-	-
4. TRANSFERENCIAS CORRIENTES	2.556.480,00	2.555.379,09	-	2.555.379,09	2.342.559,28	-	212.819,81
5. INGRESOS PATRIMONIALES	584.140,00	-	-	-	-	-	-
<b>TOTAL OPERACIONES CORRIENTES</b>	<b>3.158.650,00</b>	<b>2.585.028,14</b>	-	<b>2.585.028,14</b>	<b>2.372.208,33</b>	-	<b>212.819,81</b>
6. ENAJENACIONES DE INVERSIONES REALES	-	-	-	-	-	-	-
7. TRANSFERENCIAS DE CAPITAL	16.847.394,64	16.847.394,64	-	16.847.394,64	13.999.158,40	-	2.848.236,24
<b>TOTAL OPERACIONES DE CAPITAL</b>	<b>16.847.394,64</b>	<b>16.847.394,64</b>	-	<b>16.847.394,64</b>	<b>13.999.158,40</b>	-	<b>2.848.236,24</b>
<b>TOTAL OPERACIONES NO FINANCIERAS</b>	<b>20.006.044,64</b>	<b>19.432.422,78</b>	-	<b>19.432.422,78</b>	<b>16.371.366,73</b>	-	<b>3.061.056,05</b>
8. ACTIVOS FINANCIEROS	12.020,00	1.681,92	-	1.681,92	1.681,92	-	-
9. PASIVOS FINANCIEROS	-	-	-	-	-	-	-
<b>TOTAL OPERACIONES FINANCIERAS</b>	<b>12.020,00</b>	<b>1.681,92</b>	-	<b>1.681,92</b>	<b>1.681,92</b>	-	-
<b>TOTAL PRESUPUESTO DE INGRESOS</b>	<b>20.018.064,64</b>	<b>19.434.104,70</b>	-	<b>19.434.104,70</b>	<b>16.373.048,65</b>	-	<b>3.061.056,05</b>

( Euros )

DEBE	IMPORTE		HABER	IMPORTE	
	ESTIMADO	REALIZADO		ESTIMADO	REALIZADO
- REDUCCIÓN DE EXISTENCIAS DE:			- AUMENTO DE EXISTENCIAS DE:		
. Productos en curso			. Productos en curso		
. Productos semiterminados			. Productos semiterminados		
. Productos terminados			. Productos terminados		
. Subproductos, residuos y materiales recuperados			. Subproductos, residuos y materiales recuperados		
- VARIACIÓN DE EXISTENCIAS DE:			- VENTAS NETAS		
. Mercaderías			. Mercaderías		
. Materias primas			. Productos semiterminados		
. Otros aprovisionamientos			. Productos terminados		
- COMPRAS NETAS:			. Subproductos y residuos		
. Mercaderías			. Prestaciones de servicios		
. Materias primas			. Menos: "Rappels" sobre ventas		
. Otros aprovisionamientos					
. Menos: "Rappels" por compra					
- VARIACIÓN DE PROVISIONES DE EXISTENCIAS					
- GASTOS COMERCIALES NETOS			- INGRESOS COMERCIALES NETOS		
RESULTADO POSITIVO DE OPERACIONES COMERCIALES			RESULTADO NEGATIVO DE OPERACIONES		
TOTAL			TOTAL		

(Euros)

CONCEPTOS	DERECHOS RECONOCIDOS NETOS	OBLIGACIONES RECONOCIDAS NETAS	IMPORTES
1. (+) Operaciones no financieras	19.432.422,78	18.971.486,87	460.935,91
2. (+) Operaciones con activos financieros	1.681,92	-	1.681,92
3. (+) Operaciones comerciales	-	-	-
<b>I. RESULTADO PRESUPUESTARIO DEL EJERCICIO (1+2+3)</b>	<b>19.434.104,70</b>	<b>18.971.486,87</b>	<b>462.617,83</b>
<b>II. VARIACIÓN NETA DE PASIVOS FINANCIEROS</b>	-	-	-
<b>III. SALDO PRESUPUESTARIO DEL EJERCICIO (I+II)</b>	-	-	<b>462.617,83</b>



### III.6. BALANCE DE RESULTADOS E INFORME DE GESTIÓN

CLASIFICACIÓN ORGÁNICA 21208  
 CLASIFICACIÓN FUNCIONAL POR PROGRAMAS 415B

#### A) GRADO DE REALIZACIÓN DE OBJETIVOS

(Euros)

OBJETIVO	ACTIVIDADES	INDICADOR	PREVISTO	REALIZADO	DESVIACIONES	
					ABSOLUTAS	%
ORIENTACIÓN AL CONSUMO Y AMPLIACIÓN DE MERCADOS PESQUEROS	CAMPAÑAS PROMOCIÓN	Nº CAMPAÑAS	11,00	11,00	0,00	0,00
	ARTÍCULOS PROMOCIÓN	Nº ARTÍCULOS	6,00	11,00	-5,00	-83,33
	ASISTENCIA A FERIAS	Nº FERIAS	11,00	11,00	0,00	0,00
	ACTUACIONES PROMOCIONAL	Nº ACCIONES	11,00	9,00	2,00	18,18
	MEDIDAS INNOVADORAS	Nº PROYECTOS	2,00	1,00	1,00	50,00
	FOMENTO ACTIVIDAD	Nº ENTIDADES	13,00	11,00	2,00	15,38
AYUDAS A ENTIDADES ASOCIATIVAS						

#### D.1 Organización y actividad

El Fondo de Regulación y Organización del Mercado de los Productos de la Pesca y Cultivos Marinos (FROM), es un Organismo Autónomo creado por Ley 33/1980, de 21 de junio y actualmente adscrito al Ministerio de Medio Ambiente y Medio Rural y Marino, a través de la Secretaría General del Mar, cuyo titular es el Presidente del Organismo.

Mediante la aprobación del Real Decreto 950/1997, este Organismo centra sus actividades en el diseño y desarrollo de acciones encaminadas a promocionar el consumo de productos pesqueros, orientar el mercado de estos productos en cuanto a cantidades, precios y calidades, y asistir en sus necesidades técnicas o financieras a asociaciones, cooperativas y empresas del sector.

Las actividades del organismo son las siguientes:

a) Incentivación y promoción del consumo de los productos de la pesca y de la acuicultura mediante:

1. Campañas publicitarias y acciones promocionales de nuevos productos de origen marino o de la acuicultura y de sistemas de identificación y presentación de productos pesqueros y presencia institucional del FROM en Ferias y Exposiciones.

2. Apoyo a las empresas del sector pesquero para su participación en Ferias y Exposiciones nacionales e internacionales, y para la realización de actuaciones de promoción de productos pesqueros.

b) Asistencia, asesoramiento e información a los ciudadanos y a las empresas, asociaciones o cooperativas del sector pesquero, sobre aspectos relacionados con el mercado de los productos de la pesca y de la acuicultura, a través de:

1. La información sobre precios y mercados por medio de publicaciones de carácter periódico.

2. Organización y participación en eventos internacionales de carácter comercial pesquero.

3. Directorio Español de la Pesca y de la Unión Europea más Noruega.

4. Atención directa y personalizada a las demandas de los ciudadanos y del sector pesquero.

c) Gestión y pago de las ayudas nacionales y comunitarias en el sector de los productos de la pesca y de la acuicultura.

d) Tramitación de ayudas que concede el FEAGA sección «pesca».

e) Participación en cursos y conferencias sectoriales.

f) Elaboración de estudios y análisis sectoriales.

El Organismo está exento del Impuesto sobre Sociedades y ninguna de sus operaciones se encuentra sujeta al IVA.

La estructura organizativa básica del mismo, tanto a nivel político como de gestión responde al siguiente organigrama:

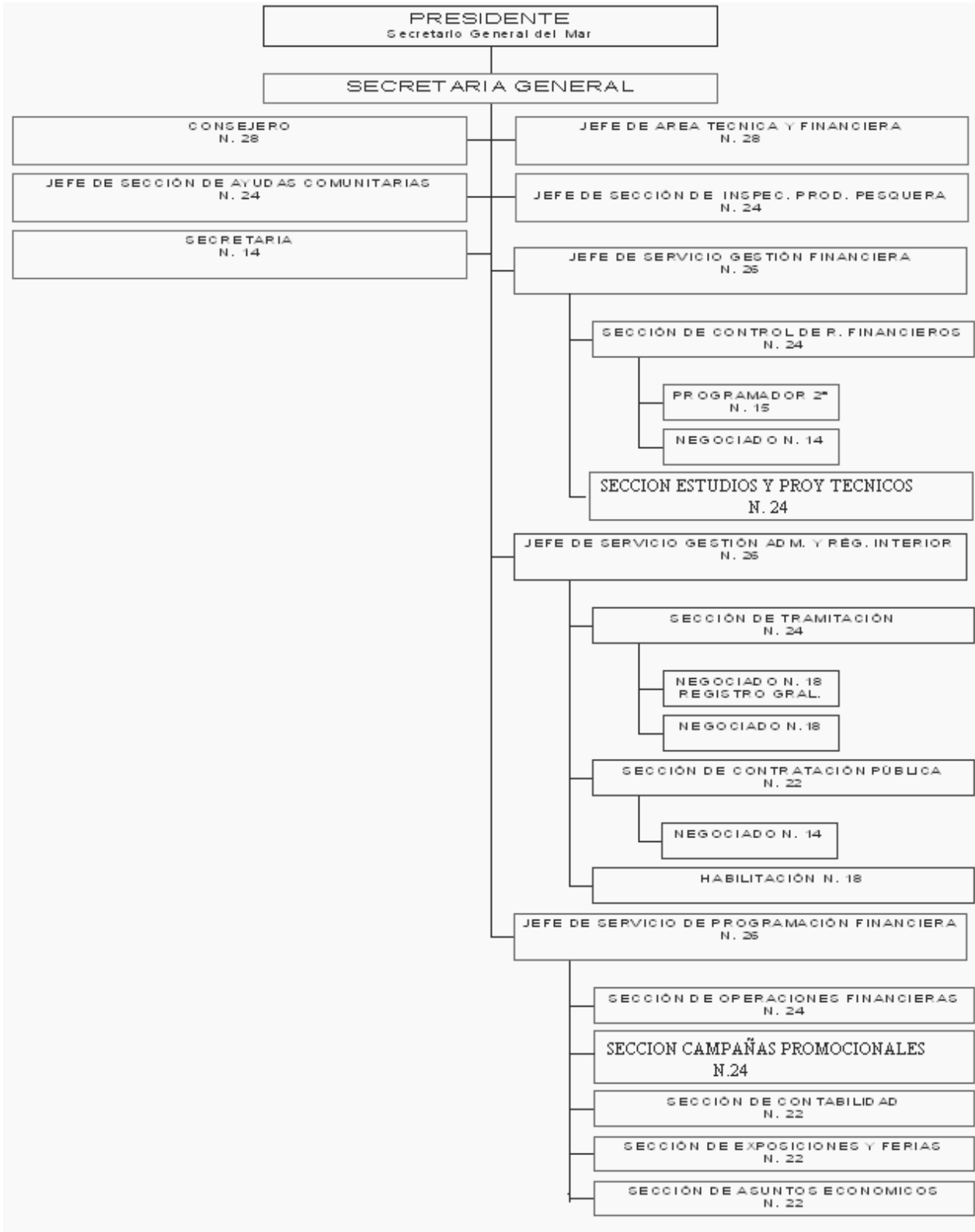

Los principales responsables de la entidad son D. Juan Carlos Martín Fragueiro, Presidente del Organismo y doña M<sup>a</sup> Isabel Hernández Encinas, Secretaria General del Organismo.

El número medio de empleados durante el ejercicio al que se refieren las cuentas se eleva a 20 funcionarios y un laboral, siendo esta misma cifra el número de personas a 31 de diciembre de 2007.

#### D.2 *Gestión indirecta de servicios públicos y convenios*

Este Organismo no realiza ninguna gestión indirecta de servicio público.

#### D.3 *Bases de presentación de las cuentas*

a) Principios contables.—Las cuentas anuales se han preparado a partir de los registros contables de la entidad, se expresan en euros, y se presentan de acuerdo con el contenido establecido en el artículo 128 de la Ley General Presupuestaria y en la Instrucción de Contabilidad de la Administración Institucional del Estado y con los principios contables públicos establecidos en la Ley General Presupuestaria y en el Plan General de Contabilidad Pública, con el objeto de mostrar la imagen fiel del patrimonio, de la situación financiera, del resultado económico patrimonial y de la ejecución de su presupuesto.

b) Comparación de la información.—No hay razones ni causas que impidan la comparación de las cuentas anuales del ejercicio con las del precedente.

c) Razones e incidencia en las cuentas anuales de los cambios en criterios de contabilización.

No hay ninguna incidencia.

#### D.4 *Normas de valoración*

a) Inmovilizado Inmaterial.—Las inmovilizaciones inmateriales figuran contabilizadas por su precio de adquisición. La amortización de las mismas se realiza por la totalidad del gasto a fin de ejercicio.

b) Inmovilizado material, inversiones destinadas al uso general e inversiones gestionadas.—Las inversiones materiales se registran al coste de adquisición. Las cuotas de amortización del inmovilizado material se determinan por el método lineal. Se toma como vida útil el periodo establecido en las tablas de amortizaciones previstas en el anexo de la Resolución del IGA de 14 de diciembre de 1999, por la que se regulan determinadas operaciones contables a realizar a fin de ejercicio.

c) Ingresos y gastos Los ingresos y gastos se imputan a la cuenta del resultado económico patrimonial siguiendo el criterio de devengo.

d) Transacciones en moneda distinta del euro.—Las cuentas a pagar en moneda distinta del euro se reflejan al tipo de cambio aplicable en el momento de su realización.

#### D.20 *Acontecimientos posteriores al cierre*

No existen acontecimientos relevantes.

## IV.4. INVERSIONES DESTINADAS AL USO GENERAL

(Euros)

CUENTA	SALDO INICIAL	AUMENTOS	DISMINUCIONES	SALDO FINAL
1. Terrenos y bienes naturales	-	-	-	-
2. Infraestructuras y bienes destinados al uso general	56.331,58	-	56.331,58	-
3. Bienes comunales	-	-	-	-
4. Inversiones militares en infraestructura y otros bienes	-	-	-	-
5. Bienes del Patrimonio histórico, artístico y cultural	-	-	-	-

Se ha dado de baja el patrimonio que estaba adscrito a la cuenta de infraestructuras y bienes destinados al uso general, por un cambio de criterio contable, siendo considerado ahora como instalaciones técnicas.

## IV.5. INMOVILIZACIONES INMATERIALES

(Euros)

CUENTA	SALDO INICIAL	AUMENTOS	DISMINUCIONES	SALDO FINAL
1. Gastos de investigación y desarrollo	-	-	-	-
2. Propiedad industrial	-	-	-	-
3. Aplicaciones informáticas	-	-	-	-
4. Propiedad intelectual	-	-	-	-
5. Derechos sobre bienes en régimen de arrendamiento financiero	-	-	-	-
6. Inversiones militares de carácter inmaterial	-	-	-	-
7. Otro inmovilizado inmaterial	33.025.034,45	16.328.497,32	33.025.034,45	16.328.497,32
8. Amortizaciones	33.025.034,45	16.328.497,32	33.025.034,45	16.328.497,32
9. Provisiones	-	-	-	-

El saldo final que aparece en la partida de otro inmovilizado inmaterial se refiere a los costes correspondientes a las actuaciones promocionales del Organismo, siendo éste un gasto claramente objeto de regularización, por lo que se amortiza en su totalidad en el ejercicio.

## IV.6. INMOVILIZACIONES MATERIALES

(Euros)

CUENTA	SALDO INICIAL	AUMENTOS	DISMINUCIONES	SALDO FINAL
1. Terrenos y construcciones	-	-	-	-
2. Instalaciones técnicas y maquinaria	10.806,64	56.331,58	-	67.138,22
3. Utillaje y mobiliario	132.049,85	2.128,12	-	134.177,97
4. Inversiones militares asociadas al funcionamiento de los servicios	-	-	-	-
5. Otro inmovilizado	234.428,25	3.325,59	-	237.753,84
6. Amortizaciones	229.322,50	26.241,93	-	255.564,43
7. Provisiones	-	-	-	-

## IV.8. INVERSIONES FINANCIERAS

(Euros)

CUENTA	SALDO INICIAL	AUMENTOS	DISMINUCIONES	SALDO FINAL
A LARGO PLAZO	-	-	-	-
1. Cartera de valores a largo plazo	-	-	-	-
2. Otras inversiones y créditos a largo plazo	-	-	-	-
3. Fianzas y depósitos constituidos a largo plazo	-	-	-	-
4. Provisiones	-	-	-	-
A CORTO PLAZO	-	-	-	-
1. Cartera de valores a corto plazo	-	-	-	-
2. Otras inversiones y créditos a corto plazo	2.981,98	-	1.681,92	1.300,06
3. Fianzas y depósitos constituidos a corto plazo	-	-	-	-
4. Provisiones	-	-	-	-

## IV.10. FONDOS PROPIOS

( Euros )

CUENTA	SALDO INICIAL	AUMENTOS	DISMINUCIONES	SALDO FINAL
I. Patrimonio	-	-	-	-
1. Patrimonio	A 2.533.566,53	-	- A	2.533.566,53
2. Patrimonio recibido en adscripción	-	-	-	-
3. Patrimonio recibido en cesión	-	-	-	-
4. Patrimonio recibido en gestión	-	-	-	-
5. Patrimonio entregado en adscripción	-	-	-	-
6. Patrimonio entregado en cesión	-	-	-	-
7. Patrimonio entregado al uso general	-	-	-	-
II. Reservas	-	-	-	-
III. Resultados de ejercicios anteriores	-	-	-	-
1. Resultados positivos de ejercicios anteriores	8.326.347,64	1.063.982,09	-	9.390.329,73
2. Resultados negativos de ejercicios anteriores	9.985.079,52	-	-	9.985.079,52
IV. Resultados del ejercicio	A 1.063.982,09	19.432.422,78	20.056.257,18 A	440.147,69

A:saldo acreedor D:saldo deudor

## IV.12. ENDEUDAMIENTO

(Euros)

CUENTA	SALDO INICIAL	AUMENTOS	DISMINUCIONES	SALDO FINAL
A largo plazo	-	-	-	-
I. Emisiones de obligaciones y otros valores negociables	-	-	-	-
1. Obligaciones y bonos	-	-	-	-
2. Deudas representadas en otros valores negociables	-	-	-	-
3. Intereses de obligaciones y otros valores	-	-	-	-
4. Deudas en moneda extranjera	-	-	-	-
II. Otras deudas a largo plazo	-	-	-	-
1. Deudas con entidades de crédito	-	-	-	-
2. Otras deudas	-	-	-	-
3. Deudas en moneda extranjera	-	-	-	-
4. Fianzas y depósitos recibidos a largo plazo	-	-	-	-
A corto plazo	-	-	-	-
I. Emisiones de obligaciones y otros valores negociables	-	-	-	-
1. Obligaciones y bonos a corto plazo	-	-	-	-
2. Deudas representadas en otros valores negociables	-	-	-	-
3. Intereses de obligaciones y otros valores	-	-	-	-
4. Deudas en moneda extranjera	-	-	-	-
II. Deudas con entidades de crédito	-	-	-	-
1. Préstamos y otras deudas	-	-	-	-
2. Deudas por intereses	-	-	-	-
III. Acreedores	-	-	-	-
5. Otros acreedores	-	21.960.757,46	21.960.757,46	-



**IV.13 TRANSFERENCIAS Y SUBVENCIONES RECIBIDAS.**

El importe de las transferencias recibidas se refiere a las transferencias de capital y de corrientes realizadas por la Secretaría General del Mar, para el funcionamiento del Organismo.

**IV.13. ESTADO DE TRANSFERENCIAS DE CAPITAL CONCEDIDAS**

(Euros)

NORMATIVA	OBLIGACIONES RECONOCIDAS EN EL EJERCICIO
NO HAY REGISTROS	-
TOTAL OFICINA :	0,00

**IV.13. ESTADO DE TRANSFERENCIAS CORRIENTES CONCEDIDAS**

(Euros)

NORMATIVA	OBLIGACIONES RECONOCIDAS EN EL EJERCICIO
NO HAY REGISTROS	-
TOTAL OFICINA :	0,00

### IV.13. ESTADO DE SUBVENCIONES CORRIENTES CONCEDIDAS

( Euros )

NORMATIVA	FINALIDAD	OBLIGACIONES RECONOCIDAS EN EL EJERCICIO	IMPORTE DE REINTEGROS	CAUSA DE REINTEGROS
ORDEN ARM/2758/2008	LABORES DE REPRESENTACIÓN Y COLABORACIÓN CON LA AGE POR ORGANIZACIONES DEL SECTOR PESQUERO DESARROLLO NUEVOS MERCADOS Y CAMPAÑAS PROMOCION PRODUCTOS DE LA PESCA Y DE LA ACUICULTURA BECAS PERFECCIONAMIENTO TÉCNICO-PROFESIONAL PARA TITULADOS SUPERIORES EN EL AREA DE COMERCIALIZACIÓN PESQUERA	435.000,00	-	
ORDEN ARM/1368/2008		1.087.287,36	-	
ORDEN APA/1389/2004		16.211,97	-	
TOTAL OFICINA :		1.538.499,33	-	

### IV.14. CONTRATACIÓN ADMINISTRATIVA. PROCEDIMIENTOS Y FORMAS DE ADJUDICACIÓN

( Euros )

Tipo de contrato	Procedimiento Abierto		Procedimiento Restringido		Procedimiento Negociado			Total
	Concurso	Subasta	Concurso	Subasta	Con Publicidad	Sin Publicidad		
						Con Publicidad	Sin Publicidad	
- De suministro	-	-	-	-	-	2.128,12	-	2.128,12
- De consultoría y asistencia	76.500,00	-	-	-	-	-	-	76.500,00
- De servicios	767.500,00	-	-	-	-	460.555,40	-	1.228.055,40
<b>TOTAL OFICINA :</b>	<b>844.000,00</b>	<b>0,00</b>	<b>0,00</b>	<b>0,00</b>	<b>0,00</b>	<b>462.683,52</b>	<b>0,00</b>	<b>1.306.683,52</b>

### IV.14. CONTRATACIÓN ADMINISTRATIVA: PROCEDIMIENTOS Y FORMAS DE ADJUDICACIÓN. LEY 30/2007 DE CONTRATOS DEL SECTOR PÚBLICO

Tipo de contrato	Procedimiento Abierto		Procedimiento Restringido		Procedimiento Negociado			Total
	Multiplic. criterios	Unico criterio	Multiplic. criterios	Unico criterio	Con Publicidad	Sin Publicidad		
						Con Publicidad	Sin Publicidad	
- De suministro	-	-	-	-	-	-	-	18.579,89
- De servicios	13.779.808,27	-	-	-	-	1.459.788,92	-	15.743.166,39
<b>TOTAL OFICINA :</b>	<b>13.779.808,27</b>	<b>0,00</b>	<b>0,00</b>	<b>0,00</b>	<b>0,00</b>	<b>1.459.788,92</b>	<b>0,00</b>	<b>15.761.746,28</b>

## IV.15.1 COMPROMISOS DE GASTO CON CARGO A PRESUPUESTOS DE EJERCICIOS POSTERIORES

Sección : 21 Programa : 415B ( Euros )

Código concepto	Concepto	Compromisos de gastos adquiridos con cargo al ejercicio				
		Año 2009	Año 2010	Año 2011	Año 2012	Años sucesivos
2	GASTOS CORRIENTES EN BIENES Y SERVICIOS	8.064,87	395,48	-	-	-
6	INVERSIONES REALES	1.364.949,10	-	-	-	-
TOTAL PROGRAMA :		1.373.013,97	395,48	-	-	-
TOTAL SECCIÓN :		1.373.013,97	395,48	-	-	-
TOTAL OFICINA :		1.373.013,97	395,48	-	-	-

## IV.15.2. ESTADO DEL REMANENTE DE TESORERÍA

( Euros )

CONCEPTOS	IMPORTE AÑO		IMPORTE AÑO ANTERIOR
1. (+) Derechos pendientes de cobro		3.061.056,05	2.733.158,32
- (+) del Presupuesto corriente	3.061.056,05	-	2.733.158,32
- (+) de Presupuestos cerrados	-	-	-
- (+) de operaciones no presupuestarias	-	-	-
- (+) de operaciones comerciales	-	-	-
- (-) cobros realizados pendientes de aplicación definitiva	-	-	-
2. (-) Obligaciones pendientes de pago		12.733.814,22	4.614.129,34
- (+) del Presupuesto corriente	12.710.245,81	-	4.591.416,49
- (+) de Presupuestos cerrados	-	-	-
- (+) de operaciones no presupuestarias	23.568,41	-	22.712,85
- (+) de operaciones comerciales	-	-	-
- (-) pagos realizados pendientes de aplicación definitiva	-	-	-
3. (+) Fondos líquidos		11.866.916,94	3.612.511,96
I. Remanente de Tesorería total ( 1 - 2 + 3 )		2.194.158,77	1.731.540,94
II. Exceso de financiación afectada	-	-	-
III. Saldos de dudoso cobro	-	-	-
IV. Remanente de Tesorería = (I-II-III)	-	2.194.158,77	1.731.540,94