

## III. OTRAS DISPOSICIONES

### MINISTERIO DE TRABAJO E INMIGRACIÓN

- 602** *Resolución de 3 de diciembre de 2010, de la Secretaría de Estado de la Seguridad Social, por la que se publican las cuentas anuales, correspondientes al ejercicio 2009, de Mutua Gallega de Accidentes de Trabajo, mutua de accidentes de trabajo y enfermedades profesionales de la Seguridad Social n.º 201.*

En aplicación de lo dispuesto en el apartado 2 de la Resolución de 6 de octubre de 2008, de la Intervención General de la Administración del Estado, por la que se determina la estructura y contenido del resumen de las cuentas anuales de las entidades gestoras, servicios comunes y mutuas de accidentes de trabajo y enfermedades profesionales de la Seguridad Social y sus centros mancomunados, a efectos de su publicación en el «Boletín Oficial del Estado», con las modificaciones introducidas por la Resolución de 26 de enero de 2010, de la Intervención General de la Administración del Estado, esta Secretaría de Estado acuerda la publicación del resumen de las cuentas anuales, correspondientes al ejercicio 2009, de la mutua de accidentes de trabajo y enfermedades profesionales Mutua Gallega de Accidentes de Trabajo, M.A.T.E.P.S.S. n.º 201 y que figura como anexo a esta resolución.

Madrid, 3 de diciembre de 2010.—El Secretario de Estado de la Seguridad Social, Octavio Granado Martínez.

**ANEXO  
MUTUA GALLEGA DE AT  
EJERCICIO 2009  
I. BALANCE  
GESTIÓN DEL PATRIMONIO DE LA SEGURIDAD SOCIAL**

Nº CUENTAS	ACTIVO	EJERCICIO 2009	EJERCICIO 2008	Nº CUENTAS	PASIVO	EJERCICIO 2009	EJERCICIO 2008
215	A) INMOVILIZADO	9.760.372,46	9.193.847,88		A) FONDOS PROPIOS	45.939.242,49	46.210.594,04
217	I. Inmovilizaciones inmateriales	54.197,42	27.806,18		I. Patrimonio	--	--
(281)	1.- Aplicaciones informáticas	188.530,25	153.395,58	104	1.- Fondo Patrimonial	43.475.004,84	42.642.979,61
	2.- Derechos sobre bienes en régimen de arrendam.financ.	--	--		II. Reservas	98.381,17	98.381,17
	3.- Amortizaciones	-134.332,83	-125.589,40	111	1.- Reservas de revalorización	43.376.623,67	42.544.598,44
220,221	II. Inmovilizaciones materiales	7.213.818,87	7.577.154,00	112	2.- Reservas legales	--	--
222,223	1.- Terrenos y construcciones	5.504.125,34	5.504.125,34	116	3.- Reservas estatutarias	2.664.868,38	1.843.185,16
224,226	2.- Instalaciones técnicas y maquinaria	2.994.865,88	3.148.292,85	120	III. Resultados de ejercicios anteriores	2.664.868,38	1.882.566,09
227,228,229	3.- Utillaje y mobiliario	2.587.851,02	2.728.488,54	(121)	1.- Resultados positivos de ejercicios anteriores	--	-39.380,93
(282)	4.- Otro inmovilizado	1.410.415,44	1.626.650,03	129	2.- Resultados negativos de ejercicios anteriores	-213.026,52	1.712.033,48
251,256	5.- Amortizaciones	-5.283.438,81	-5.430.402,76	140	IV. Resultados del ejercicio	12.395,79	12.395,79
254,255,257	IV. Inversiones financieras permanentes	2.492.356,17	1.988.887,70		V. Provisión para riesgos y gastos	12.395,79	12.395,79
260,265	1.- Cartera de valores a largo plazo	1.843.410,95	843.410,95		1.- Provisión para pensiones y obligaciones similares	--	--
(287)	2.- Otras inversiones y créditos a largo plazo	315.183,21	267.381,20			--	--
	3.- Fianzas y depósitos constituidos a largo plazo	370.391,31	511.380,96		B) ACREEDORES A LARGO PLAZO	--	--
	4.- Provisiones	-36.619,30	-33.284,81	170,176	II. Otras deudas con entidades de crédito	--	--
27	B) GASTOS A DISTRIBUIR EN VARIOS EJERCICIOS	388.583,84	652.847,14	173	2.- Otras deudas	--	--
				180,185	3.- Fianzas y depósitos recibidos a largo plazo	--	--
30	C) ACTIVO CIRCULANTE	48.958.641,46	47.145.047,22		II. Deudas con entidades de crédito	4.587.441,70	4.531.282,90
31	I. Existencias	438.930,31	479.221,52			--	--
32	1.- Productos Farmacéuticos	438.930,31	479.221,52	520	1.- Prestamos y otras deudas	--	--
33	2.- Material sanitario de consumo	--	--	526	2.- Deudas por intereses	--	--
34	3.- Instrumental y pequeño utillaje	--	--	40	1.- Acreedores presupuestarios	4.498.797,97	4.390.768,76
35	4.- Productos alimenticios	--	--	41	2.- Acreedores no presupuestarios	949.101,02	186.149,28
	5.- Vestuario, lencería y calzado	--	--	475,476,477	4.- Administraciones públicas	2.737.880,40	3.285.265,87
	6.- Otros aprovisionamientos	--	--	560,561	5.- Otras acreedores	811.516,55	929.353,61
43	II. Deudores	22.395.688,21	27.216.586,95		6.- Fianzas y depósitos recibidos a corto plazo	--	--
44	1.- Deudores presupuestarios	11.701.619,45	11.475.186,94	554,556	1.- Partidas pendientes de aplicación	88.643,73	140.514,14
470,471,472	2.- Deudores no presupuestarios	1.998.970,08	3.086.703,86	559	2.- Otras partidas pendientes de aplicación	88.643,73	140.514,14
(480)	3.- Administraciones públicas	83.997,09	120.491,94	485,585	V. Ajustes por periodificación	--	--
	4.- Otros deudores	16.429.688,70	20.305.807,83	496	I. Provisiones para riesgos y gastos a CORTO PLAZO	7.681.913,57	6.249.865,30
	5.- Provisiones	-7.819.587,11	-7.771.623,62		1. Provisiones para contingencias en tramitación	7.681.913,57	6.249.865,30
541,546	III. Inversiones financieras temporales	19.727.525,73	14.714.966,78			--	--
544,547	1.- Cartera de valores a corto plazo	19.689.595,85	14.654.125,78			--	--
565,566	2.- Otras inversiones y créditos a corto plazo	37.929,88	60.841,00			--	--
(587),(588)	3.- Fianzas y depósitos constituidos a corto plazo	--	--			--	--
57	4.- Provisiones	--	--			--	--
	IV. Tesorería	5.498.578,66	4.734.291,97			--	--
555,558	1.- Partidas pendientes de aplicación	-2.081,45	--			--	--
559	2.- Otras inversiones y créditos a corto plazo	-2.081,45	--			--	--
480,580	3.- Fianzas y depósitos constituidos a corto plazo	--	--			--	--
	4.- Provisiones	--	--			--	--
	V. Partidas pendientes de aplicación	--	--			--	--
	VI. Ajustes por periodificación	--	--			--	--
	<b>TOTAL GENERAL (A+B+C)</b>	<b>58.208.597,76</b>	<b>56.991.742,24</b>		<b>TOTAL GENERAL (A+B+C+D)</b>	<b>58.208.597,76</b>	<b>56.991.742,24</b>

## II. CUENTA DEL RESULTADO ECONOMICO-PATRIMONIAL

Nº CUENTAS	DEBE	EJERCICIO 2009	EJERCICIO 2008	Nº CUENTAS	HABER	EJERCICIO 2009	EJERCICIO 2008
	<b>A) GASTOS</b>	<b>180.867.853,84</b>	<b>188.800.828,50</b>		<b>B) INGRESOS</b>	<b>180.654.827,32</b>	<b>190.512.861,98</b>
631	1. Prestaciones sociales	76.298.284,88	75.977.676,63		1. Ingresos de gestión ordinaria	170.459.083,43	182.084.876,38
632	b) Incapacidad temporal	70.446.963,75	69.434.756,37	720	a) Cotizaciones sociales a cargo de los empleadores	143.547.047,39	156.891.191,87
635	c) Maternidad	978.399,74	1.061.664,90	721	b) Cotizaciones sociales a cargo de los asalariados	26.912.016,04	25.393.684,51
636	e) Prestaciones económicas de recuperación e indemnizaciones y entregas únicas	4.298.144,25	4.709.640,61		2. Otros ingresos de gestión ordinaria	6.583.224,78	5.948.441,45
637	f) Prestaciones sociales	58.325,03	29.879,93	70	a) Prestación de servicios	335.169,16	256.979,13
638	g) Prótesis y vehículos para inválidos	131.966,66	239.084,29	773	b) Reintegros	5.490.534,54	4.005.862,28
639	h) Farmacia y efectos y accesorios de dispensación ambulatoria	384.465,25	501.669,75	78	c) Trabajos realizados para la entidad	--	--
	i) Otras prestaciones	--	980,78	775,776,777	d) Otros ingresos de gestión	163.133,82	505.897,64
	2. Gastos de funcionamiento de los servicios	40.234.429,52	41.753.133,22	790	d.1) Ingresos accesorios y otros de gestión corriente	163.133,82	505.897,64
600(6)5,(6)9)	a) Aprovisionamientos	14.122.232,14	17.861.518,35	761,762	d.2) Exceso de provisión para riesgos y gastos	--	--
61	a.1) Compras	392.025,08	495.667,54		f) Ingresos de otros valores negociables y de créditos del activo inmovilizado	250.017,54	831.816,28
607	a.2) Variación de existencias	40.291,21	37.966,34	763,769	g) Otros intereses e ingresos asimilados	344.369,72	347.886,12
	a.3) Otros gastos externos	13.689.915,85	17.327.884,47	766	g.1) Otros intereses	344.369,72	347.886,12
640,641	b) Gastos de personal	12.304.709,79	12.122.533,06		g.2) Beneficios en inversiones financieras	--	--
642,643,644	b.1) Sueldos, salarios y asimilados	9.087.620,40	8.956.094,90	750	3. Transferencias y subvenciones	2.000,00	97.337,35
68	b.2) Cargas sociales	3.217.089,39	3.166.438,16	751	a) Transferencias corrientes	2.000,00	97.337,35
675,684,(7)94)	c) Dotaciones para amortizaciones de inmovilizado	666.848,18	692.795,15	755	b) Subvenciones corrientes	--	--
	d) Variación de provisiones para insolvencias y pérdidas de créditos incobrables	6.867.019,95	5.332.623,01	756	c) Transferencias de capital	--	--
62	e) Otros gastos de gestión	4.823.830,23	5.723.486,41	770,771	4. Ganancias e ingresos extraordinarios	3.610.539,11	2.382.206,80
660	e.1) Servicios exteriores	4.790.521,19	5.691.193,60	774	a) Beneficios procedentes del inmovilizado	1.318,76	2.383,27
676	e.2) Tributos	33.309,04	32.292,81	778	b) Beneficios por operaciones de endeudamiento	--	--
	e.3) Otros gastos de gestión corriente	14.406,47	13.956,64	779	c) Ingresos extraordinarios	135.209,80	101.407,32
662,663,669	f.1) Por deudas	14.406,47	13.956,64		d) Ingresos y beneficios de otros ejercicios	3.474.010,55	2.278.416,21
666,667	f.2) Pérdidas de inversiones financieras	3.334,49	3.334,49				
696,698,699,(7)95,(7)96,(7)99)	g) Variación de las provisiones de inversiones financieras	1.432.048,27	2.886,11				
680,(7)92)	i) Variación de la provisión para contingencias en tramitación	--	--				
650	3. Transferencias y subvenciones	63.846.844,01	70.697.936,39				
651	a) Transferencias corrientes	31.506.552,29	34.627.107,26				
655	b) Subvenciones corrientes	32.250.696,69	36.063.638,59				
656	c) Transferencias de capital	--	--				
	d) Subvenciones de capital	89.605,03	7.190,54				
670,671	4. Pérdidas y gastos extraordinarios	488.315,63	372.082,26				
674	a) Pérdidas procedentes de inmovilizado	21.116,20	11.449,04				
678	b) Pérdidas por operaciones de endeudamiento	--	--				
679	c) Gastos extraordinarios	15.014,98	660,00				
	d) Gastos y pérdidas de otros ejercicios	452.184,45	359.973,22				
	<b>AHORRO</b>	--	<b>1.712.033,48</b>		<b>DESAHORRO</b>	<b>213.026,52</b>	--
	<b>TOTAL DEBE</b>	<b>180.867.853,84</b>	<b>190.512.861,98</b>		<b>TOTAL HABER</b>	<b>180.867.853,84</b>	<b>190.512.861,98</b>

## III. ESTADO DE LIQUIDACIÓN DEL PRESUPUESTO

1. LIQUIDACION DEL PRESUPUESTO DE GASTOS  
CLASIFICACIÓN FUNCIONAL POR PROGRAMAS: 1102 INCAPACIDAD TEMPORAL Y OTRAS PREST.

CLASIF. ECONOM.	EXPLICACIÓN	CREDITOS INICIALES	MODIFICACIONES	CREDITOS DEFINITIVOS	GASTOS COMPROMETIDOS	OBLIGACIONES RECONOCIDAS NETAS	REMANENTES DE CREDITO	PAGOS	OBLIGACIONES PENDIENTES DE PAGO A 31 DE DICIEMBRE
13090	RETRIBUCIONES BASICAS Y OTRAS REMUN.	453.040,00	85.220,00	453.040,00	443.064,38	443.064,38	9.975,62	443.064,38	443.064,38
1309	OTRO PERSONAL	453.040,00		453.040,00	443.064,38	443.064,38	9.975,62	443.064,38	443.064,38
130	LABORAL FIJO	453.040,00		453.040,00	443.064,38	443.064,38	9.975,62	443.064,38	443.064,38
137	CONTRIB. A PLANES DE PENSIONES	8.000,00		8.000,00	6.067,60	6.067,60	1.932,40	6.067,60	6.067,60
13	LABORALES	461.040,00		461.040,00	449.131,98	449.131,98	11.908,02	449.131,98	449.131,98
1600	CUOTAS DE LA SEGURIDAD SOCIAL	29.430,00	85.220,00	114.650,00	114.650,00	114.650,00		114.650,00	114.650,00
160	CUOTAS DE LA SEGURIDAD SOCIAL	29.430,00	85.220,00	114.650,00	114.650,00	114.650,00		114.650,00	114.650,00
161	PRESTACIONES COMPLEMENTARIAS	5.810,00		5.810,00	10.461,86	10.461,86	-4.651,86	10.461,86	10.461,86
1620	FORM.Y PERFECCIONAM. DEL PERSONAL	7.950,00		7.950,00	762,63	762,63	6.787,37	762,63	762,63
1624	ACCION SOCIAL GENERAL	3.130,00		3.130,00	3.484,99	3.484,99	-354,99	3.484,99	3.484,99
1625	SEGUROS	6.420,00		6.420,00	3.934,97	3.934,97	2.485,03	3.934,97	3.934,97
162	GASTOS SOC.PERS.	17.100,00		17.100,00	8.182,59	8.182,59	8.917,41	8.182,59	8.182,59
16	CUOT.PREST.Y GAST.SOC.	52.340,00	85.220,00	137.560,00	133.294,45	133.294,45	4.265,55	133.294,45	133.294,45
1	GASTOS DE PERSONAL	513.380,00	85.220,00	598.600,00	582.426,43	582.426,43	16.173,57	582.426,43	582.426,43
2263	JURIDICOS, CONTENCIOSOS	61.350,00		61.350,00	80.714,94	80.714,94	-19.364,94	80.714,94	80.714,94
226	GASTOS DIVERSOS	61.350,00		61.350,00	80.714,94	80.714,94	-19.364,94	80.714,94	80.714,94
22783	COLAB.EN LA GESTIÓN DE LAS MATEP DE S.S.	207.980,00	37.688,63	245.668,63	245.231,87	245.231,87	436,76	245.231,87	245.231,87
2278	COLABEN GEST.PREST.SERVICIOS	207.980,00	37.688,63	245.668,63	245.231,87	245.231,87	436,76	245.231,87	245.231,87
227	TRABAJ.REALIZPOR OTRAS EMPRY PROF.	207.980,00	37.688,63	245.668,63	245.231,87	245.231,87	436,76	245.231,87	245.231,87
22	MATER.SUMINIST.Y OTROS	269.330,00	37.688,63	307.018,63	325.946,81	325.946,81	-18.928,18	325.946,81	325.946,81
230	DIETAS	11.020,00		11.020,00	1.337,85	1.337,85	9.682,15	1.337,85	1.337,85
231	LOCOMOCION	10.100,00		10.100,00	2.255,16	2.255,16	7.844,84	2.255,16	2.255,16
23	INDEMINIZ.RAZON SERVICIO	21.120,00		21.120,00	3.593,01	3.593,01	17.526,99	3.593,01	3.593,01
2515	CON ENTIDADES PRIVADAS	490.890,00		490.890,00	416.445,98	416.445,98	74.444,02	416.445,98	416.445,98
251	CONCIERTOS CON INSTIT.ATENC.PRIMARIA	490.890,00		490.890,00	416.445,98	416.445,98	74.444,02	416.445,98	416.445,98
2525	CON ENTIDADES PRIVADAS	382.710,00		382.710,00	325.395,34	325.395,34	57.314,66	325.395,34	325.395,34
252	CONCIERTOS CON INSTIT.ATENC.ESPECIAL	382.710,00		382.710,00	325.395,34	325.395,34	57.314,66	325.395,34	325.395,34
2547	OTROS SERVICIOS ESPECIALES	343.380,00		343.380,00	229.238,94	229.238,94	114.141,06	229.238,94	229.238,94
254	CONCIERTO CENTROS DIAG.TRATAM.TERAP.	343.380,00		343.380,00	229.238,94	229.238,94	114.141,06	229.238,94	229.238,94
25	A.SANIT.CON MED.AJENOS	1.216.980,00		1.216.980,00	971.080,26	971.080,26	245.899,74	971.080,26	971.080,26
2	GAST.CORRIENT.BIENES Y SERV.	1.507.430,00	37.688,63	1.545.118,63	1.300.620,08	1.300.620,08	244.498,55	1.300.620,08	1.300.620,08
48211	REGIMEN GENERAL	31.653.430,00		31.653.430,00	31.863.107,31	31.863.107,31	-209.677,31	31.863.107,31	31.863.107,31
48212	REGIMEN ESPECIAL TRABAJ. AUTONOMOS	18.289.770,00		18.289.770,00	21.141.217,28	21.141.217,28	-2.851.447,28	21.141.217,28	21.141.217,28

CLASIF. ECONOM.	EXPLICACIÓN	CREDITOS INICIALES	MODIFICACIONES	CREDITOS DEFINITIVOS	GASTOS COMPROMETIDOS	OBLIGACIONES RECONOCIDAS NETAS	REMANENTES DE CREDITO	PAGOS	OBLIGACIONES PENDIENTES DE PAGO A 31 DE DICIEMBRE
48214	REGIMEN ESPECIAL DEL MAR	611.610,00		611.610,00	595.532,61	595.532,61	16.077,39	595.532,61	
48217	DE ACCIDENTES DE TRABAJO Y E.P.	22.410.880,00		22.410.880,00	16.847.106,55	16.847.106,55	5.563.773,45	16.847.106,55	
4821	SUB. POR ENF O ACCID.	72.965.690,00		72.965.690,00	70.446.963,75	70.446.963,75	2.518.726,25	70.446.963,75	
<b>482</b>	<b>INCAPACIDAD TEMPORAL</b>	<b>72.965.690,00</b>		<b>72.965.690,00</b>	<b>70.446.963,75</b>	<b>70.446.963,75</b>	<b>2.518.726,25</b>	<b>70.446.963,75</b>	
48427	DE A.T. Y E.P.	1.061.300,00		1.061.300,00	925.229,20	925.229,20	136.070,80	925.229,20	
4842	SUBSIDIO RIESGO DURANTE EMB	1.061.300,00		1.061.300,00	925.229,20	925.229,20	136.070,80	925.229,20	
48447	DE A.T. Y E.P.	86.000,00		86.000,00	53.170,54	53.170,54	32.829,46	53.170,54	
4844	SUBSIDIO RIESGO LACTANCIA NATUR.	86.000,00		86.000,00	53.170,54	53.170,54	32.829,46	53.170,54	
<b>484</b>	<b>PREST.MATER.PATERN. Y RIESGOS</b>	<b>1.147.300,00</b>		<b>1.147.300,00</b>	<b>978.399,74</b>	<b>978.399,74</b>	<b>168.900,26</b>	<b>978.399,74</b>	
48617	DE ACCIDENTES DE TRABAJO Y E.P.	1.350,00		1.350,00	706,35	706,35	643,65	706,35	
4861	AUXILIO POR DEFUNCION	1.350,00		1.350,00	706,35	706,35	643,65	706,35	
48637	DE ACCIDENTES DE TRABAJO Y E.P.	2.961.240,00		2.961.240,00	2.467.750,77	2.467.750,77	493.489,23	2.467.750,77	
4863	INDEMNIZACION A TANTO ALZADO	2.961.240,00		2.961.240,00	2.467.750,77	2.467.750,77	493.489,23	2.467.750,77	
48647	DE ACCIDENTES DE TRABAJO Y E.P.	625.000,00		625.000,00	591.113,10	591.113,10	33.886,90	591.113,10	
4864	INDEMNIZACIONES POR BAREMO	625.000,00		625.000,00	591.113,10	591.113,10	33.886,90	591.113,10	
<b>486</b>	<b>PREST.Y ENT.UNIC.REGLA.</b>	<b>3.587.590,00</b>		<b>3.587.590,00</b>	<b>3.059.570,22</b>	<b>3.059.570,22</b>	<b>528.019,78</b>	<b>3.059.570,22</b>	
48797	DE ACCIDENTES DE TRABAJO Y E.P.	60.000,00		60.000,00	58.325,03	58.325,03	1.674,97	58.325,03	
4879	AYUDAS DE CARAC.SOC.	60.000,00		60.000,00	58.325,03	58.325,03	1.674,97	58.325,03	
<b>487</b>	<b>PRESTACIONES SOCIALES</b>	<b>60.000,00</b>		<b>60.000,00</b>	<b>58.325,03</b>	<b>58.325,03</b>	<b>1.674,97</b>	<b>58.325,03</b>	
48811	REGIMEN GENERAL	710,00		710,00	15,84	15,84	694,16	15,84	
4881	ENTREGAS POR DESPLAZAMIENTO	710,00		710,00	15,84	15,84	694,16	15,84	
48887	DE ACCIDENTES DE TRABAJO Y E.P.	2.190,00		2.190,00			2.190,00		
4888	OTRAS PRESTACIONES E INDEMNIZACIONES	2.190,00		2.190,00			2.190,00		
<b>488</b>	<b>OTRAS PRESTACIONES E INDEMNIZACIONES</b>	<b>2.900,00</b>		<b>2.900,00</b>	<b>15,84</b>	<b>15,84</b>	<b>2.884,16</b>	<b>15,84</b>	
<b>48</b>	<b>A FAMILIE INST.SIN F.LUCRO</b>	<b>77.763.480,00</b>		<b>77.763.480,00</b>	<b>74.543.274,58</b>	<b>74.543.274,58</b>	<b>3.220.205,42</b>	<b>74.543.274,58</b>	
<b>4</b>	<b>TRANSFERENC. CORRIENTES</b>	<b>77.763.480,00</b>		<b>77.763.480,00</b>	<b>74.543.274,58</b>	<b>74.543.274,58</b>	<b>3.220.205,42</b>	<b>74.543.274,58</b>	
	<b>TOTAL OPERACIONES CORRIENTES</b>	<b>79.784.290,00</b>	<b>122.908,63</b>	<b>79.907.198,63</b>	<b>76.426.321,09</b>	<b>76.426.321,09</b>	<b>3.480.877,54</b>	<b>76.426.321,09</b>	
	<b>TOTAL OPERACIONES NO FINANCIERAS</b>	<b>79.784.290,00</b>	<b>122.908,63</b>	<b>79.907.198,63</b>	<b>76.426.321,09</b>	<b>76.426.321,09</b>	<b>3.480.877,54</b>	<b>76.426.321,09</b>	
	<b>TOTAL PROGRAMA 1102 INCAPACIDAD TEMPORAL Y OTRAS PR</b>	<b>79.784.290,00</b>	<b>122.908,63</b>	<b>79.907.198,63</b>	<b>76.426.321,09</b>	<b>76.426.321,09</b>	<b>3.480.877,54</b>	<b>76.426.321,09</b>	

CLASIFICACIÓN FUNCIONAL POR PROGRAMAS: 1105 CAPITALES RENTA Y OTRAS COMP.FINANC.

CLASIF. ECONOM.	EXPLICACIÓN	CREDITOS INICIALES	MODIFICACIONES	CREDITOS DEFINITIVOS	GASTOS COMPROMETIDOS	OBLIGACIONES RECONOCIDAS NETAS	REMANENTES DE CREDITO	PAGOS	OBLIGACIONES PENDIENTES DE PAGO A 31 DE DICIEMBRE
4210	DEL EJERCICIO CORRIENTE	20.267.930,00	-250.000,00	20.017.930,00	16.007.497,61	16.007.497,61	4.010.432,39	16.007.497,61	16.007.497,61
421	APORTACIONES PARA EL SOST. SERVICIOS COMUNES	20.267.930,00	-250.000,00	20.017.930,00	16.007.497,61	16.007.497,61	4.010.432,39	16.007.497,61	16.007.497,61
4221	POR INCAPACIDAD PERMANENTE	27.417.590,00		27.417.590,00	27.401.034,46	27.401.034,46	16.555,54	26.953.160,33	447.874,13
4222	POR MUERTE	8.995.710,00		8.995.710,00	4.753.539,77	4.753.539,77	4.242.170,23	4.434.024,75	319.515,02
422	CAPITALES RENTA	36.413.300,00		36.413.300,00	32.154.574,23	32.154.574,23	4.258.725,77	31.387.185,08	767.389,15
4230	DEL EJERCICIO CORRIENTE	18.935.950,00	-250.000,00	18.685.950,00	15.313.657,73	15.313.657,73	3.372.292,27	15.313.657,73	15.313.657,73
423	CUOTAS DE REASEGURO DE ACCIDENTES DE TRABAJO	18.935.950,00	-250.000,00	18.685.950,00	15.313.657,73	15.313.657,73	3.372.292,27	15.313.657,73	15.313.657,73
42	A LA SEGURIDAD SOCIAL	75.617.180,00	-500.000,00	75.117.180,00	63.475.729,57	63.475.729,57	11.641.450,43	62.708.340,42	767.389,15
4	TRANSFERENC. CORRIENTES	75.617.180,00	-500.000,00	75.117.180,00	63.475.729,57	63.475.729,57	11.641.450,43	62.708.340,42	767.389,15
	<b>TOTAL OPERACIONES CORRIENTES</b>	75.617.180,00	-500.000,00	75.117.180,00	63.475.729,57	63.475.729,57	11.641.450,43	62.708.340,42	767.389,15
	<b>TOTAL OPERACIONES NO FINANCIERAS</b>	75.617.180,00	-500.000,00	75.117.180,00	63.475.729,57	63.475.729,57	11.641.450,43	62.708.340,42	767.389,15
	<b>TOTAL PROGRAMA 1105 CAPITALES RENTA Y OTRAS COMP.FIN</b>	75.617.180,00	-500.000,00	75.117.180,00	63.475.729,57	63.475.729,57	11.641.450,43	62.708.340,42	767.389,15
	<b>TOTAL GRUPO 11 GESTION PRESTAC. ECONOMICAS CONTRIB.</b>	155.401.470,00	-377.091,37	155.024.378,63	139.902.050,66	139.902.050,66	15.122.327,97	139.134.661,51	767.389,15

CLASIFICACIÓN FUNCIONAL POR PROGRAMAS: 2122 MEDICINA AMBUL. DE MUTUAS A.T.

CLASIF. ECONOM.	EXPLICACIÓN	CREDITOS INICIALES	MODIFICACIONES	CREDITOS DEFINITIVOS	GASTOS COMPROMETIDOS	OBLIGACIONES RECONOCIDAS NETAS	REMANENTES DE CREDITO	PAGOS	OBLIGACIONES PENDIENTES DE PAGO A 31 DE DICIEMBRE
13019	OTROS DIRECTIVOS				80.934,30	80.934,30	-80.934,30	80.934,30	
1301	OTROS DIRECTIVOS				80.934,30	80.934,30	-80.934,30	80.934,30	
13090	RETRIBUCIONES BASICAS Y OTRAS REMUN.	3.607.410,00	160.240,00	3.767.650,00	3.653.203,46	3.653.203,46	114.446,54	3.653.203,46	
1309	OTRO PERSONAL	3.607.410,00	160.240,00	3.767.650,00	3.653.203,46	3.653.203,46	114.446,54	3.653.203,46	
130	LABORAL FIJO	3.607.410,00	160.240,00	3.767.650,00	3.734.137,76	3.734.137,76	33.512,24	3.734.137,76	
137	CONTRIB. A PLANES DE PENSIONES	48.770,00		48.770,00	50.863,34	50.863,34	-2.093,34	50.863,34	
13	LABORALES	3.656.180,00	160.240,00	3.816.420,00	3.785.001,10	3.785.001,10	31.418,90	3.785.001,10	
1600	CUOTAS DE LA SEGURIDAD SOCIAL	97.480,00	922.675,50	1.020.155,50	1.014.159,95	1.014.159,95	5.995,55	1.014.159,95	
160	CUOTAS DE LA SEGURIDAD SOCIAL	97.480,00	922.675,50	1.020.155,50	1.014.159,95	1.014.159,95	5.995,55	1.014.159,95	
161	PRESTACIONES COMPLEMENTARIAS	82.390,00		82.390,00	103.485,07	103.485,07	-21.095,07	103.485,07	
1620	FORM.Y PERFECCIONAM. DEL PERSONAL	18.540,00		18.540,00	20.381,88	20.381,88	-1.841,88	17.597,88	2.784,00
1622	TRANSPORTE DE PERSONAL	3.200,00		3.200,00			3.200,00		
1624	ACCION SOCIAL GENERAL	34.620,00		34.620,00	27.511,02	27.511,02	7.108,98	27.511,02	
1625	SEGUROS	95.910,00		95.910,00	79.603,94	79.603,94	16.306,06	79.603,94	
162	GASTOS SOC.PERS.	152.270,00		152.270,00	127.496,84	127.496,84	24.773,16	127.496,84	
16	CUOT.PREST.Y GAST.SOC.	332.140,00	922.675,50	1.254.815,50	1.245.141,86	1.245.141,86	9.673,64	1.242.357,86	2.784,00
1	GASTOS DE PERSONAL	3.988.320,00	1.082.915,50	5.071.235,50	5.030.142,96	5.030.142,96	41.092,54	5.027.358,96	2.784,00
202	ARRENDAM.EDIF.Y OTRAS CONSTRUCCIONES	299.560,00		299.560,00	301.018,56	301.018,56	-1.458,56	301.018,56	
203	ARRENDAM.MAQUIN.,INSTAL.Y UTILLAJE	18.400,00		18.400,00	19.309,60	19.309,60	-909,60	18.309,60	
20	ARRENDAMIENTOS Y CANONES	317.960,00		317.960,00	320.328,16	320.328,16	-2.368,16	320.328,16	
212	EDIFICIOS Y OTRAS CONSTRUCCIONES	178.290,00		178.290,00	88.506,70	88.506,70	89.783,30	88.506,70	
213	MAQUINARIA,INSTALACIONES Y UTILLAJE	63.710,00		63.710,00	24.938,62	24.938,62	38.771,38	24.720,68	217,94
214	ELEMENTOS DE TRANSPORTE	9.100,00		9.100,00	5.950,39	5.950,39	3.149,61	5.854,11	96,28
215	MOBILIARIO Y ENSERES	12.210,00		12.210,00	14.961,94	14.961,94	-2.751,94	14.900,08	61,86
216	EQUIPOS PARA PROCESOS DE INFORMACION	1.300,00		1.300,00	2.383,53	2.383,53	-1.083,53	2.383,53	
21	REPARACION,MANTEN.Y CONSERV.	264.610,00		264.610,00	136.741,18	136.741,18	127.868,82	136.365,10	376,08
2200	ORDINARIO NO INVENTARIABLE	25.320,00		25.320,00	10.310,02	10.310,02	15.009,98	10.310,02	
2201	PRENSA, REV., LIBROS Y OTRAS PUBLIC.	4.550,00		4.550,00	2.526,14	2.526,14	2.023,86	2.526,14	
2202	MATERIAL INFORMATICO NO INVENTARIABLE	7.280,00		7.280,00	13.126,12	13.126,12	-5.846,12	13.126,12	
220	MATERIAL DE OFICINA	37.150,00		37.150,00	25.962,28	25.962,28	11.187,72	25.962,28	
22100	ENERGIA ELECTRICA	97.330,00		97.330,00	109.052,81	109.052,81	-11.722,81	109.052,81	
22101	AGUA	8.990,00		8.990,00	9.509,73	9.509,73	-519,73	9.509,73	
22102	GAS	11.670,00		11.670,00	11.508,75	11.508,75	161,25	11.508,75	
22103	COMBUSTIBLE	20.830,00		20.830,00	16.238,29	16.238,29	4.591,71	16.238,29	
2210	ELECTRICIDAD,AGUA,GAS Y COMBUSTIBLE	138.820,00		138.820,00	146.309,58	146.309,58	-7.489,58	146.309,58	

CLASIF. ECONOM.	EXPLICACIÓN	CREDITOS INICIALES	MODIFICACIONES	CREDITOS DEFINITIVOS	GASTOS COMPROMETIDOS	OBLIGACIONES RECONOCIDAS NETAS	REMANENTES DE CREDITO	PAGOS	OBLIGACIONES PENDIENTES DE PAGO A 31 DE DICIEMBRE
2210	PRODUCTOS FARMACEUTICOS	282.100,00		282.100,00	223.322,04	223.322,04	58.777,96	221.812,74	1.509,30
2211	PRODUC. FARMAC. Y HEMODERIVADOS	282.100,00		282.100,00	223.322,04	223.322,04	58.777,96	221.812,74	1.509,30
2212	INSTRUM. Y PEQ. UTILILLAJE SANITARIO	13.770,00		13.770,00	3.152,10	3.152,10	10.617,90	3.152,10	
2213	INSTRUM.Y PEQ. UTILILLAJE NO SANITARIO	420,00		420,00	873,28	873,28	-453,28	873,28	
22141	VESTUARIO	21.900,00		21.900,00	7.656,72	7.656,72	14.243,28	7.656,72	
2214	LENCERIA Y VESTUARIO	21.900,00		21.900,00	7.656,72	7.656,72	14.243,28	7.656,72	
22162	MATERIAL DE RADIOLOGIA	24.190,00		24.190,00	17.350,09	17.350,09	6.839,91	17.350,09	
22164	OTRO MATERIAL SANITARIO	216.460,00		216.460,00	130.722,88	130.722,88	85.737,12	129.577,73	1.145,15
2216	MAT.SANIT. PARA CONSUMO Y REPOSICION	240.650,00		240.650,00	148.072,97	148.072,97	92.577,03	146.927,82	1.145,15
221	<b>SUMINISTROS</b>	<b>697.660,00</b>		<b>697.660,00</b>	<b>529.386,69</b>	<b>529.386,69</b>	<b>168.273,31</b>	<b>526.732,24</b>	<b>2.654,45</b>
22200	SERV.TELECOMUNICACIONES	78.780,00		78.780,00	40.764,21	40.764,21	38.015,79	40.764,21	
2220	SERV.DE TELECOMUNICACIONES	78.780,00		78.780,00	40.764,21	40.764,21	38.015,79	40.764,21	
2221	POSTALES Y MENSAJERIA	89.280,00		89.280,00	63.468,94	63.468,94	25.811,06	63.468,94	
2229	OTRAS				106,44	106,44	-106,44	106,44	
222	<b>COMUNICACIONES</b>	<b>168.060,00</b>		<b>168.060,00</b>	<b>104.339,59</b>	<b>104.339,59</b>	<b>63.720,41</b>	<b>104.339,59</b>	
223	<b>TRANSPORTES</b>	<b>144.370,00</b>		<b>144.370,00</b>	<b>119.137,01</b>	<b>119.137,01</b>	<b>25.232,99</b>	<b>119.137,01</b>	
2240	EDIFICIOS Y LOCALES	18.730,00		18.730,00	21.976,32	21.976,32	-3.246,32	21.976,32	
2241	VEHICULOS	5.070,00		5.070,00	1.751,18	1.751,18	3.318,82	1.751,18	
2249	OTROS RIESGOS	1.720,00		1.720,00	1.211,82	1.211,82	508,18	1.211,82	
2252	<b>PRIMAS DE SEGUROS</b>	<b>25.520,00</b>		<b>25.520,00</b>	<b>24.939,32</b>	<b>24.939,32</b>	<b>580,68</b>	<b>24.939,32</b>	
225	<b>TRIBUTOS</b>	<b>13.390,00</b>		<b>13.390,00</b>	<b>13.074,16</b>	<b>13.074,16</b>	<b>315,84</b>	<b>13.074,16</b>	
22620	DE GESTION ADMINISTRATIVA	17.510,00		17.510,00	2.807,20	2.807,20	14.702,80	2.807,20	
2262	INFORMACION Y DIVULGACION	17.510,00		17.510,00	2.807,20	2.807,20	14.702,80	2.807,20	
2266	REUN.,COFERENC.,CELEBR.ACTOS Y CURSOS	590,00		590,00			590,00		
2269	OTROS	4.430,00		4.430,00	11.854,82	11.854,82	-7.424,82	11.854,82	
2270	<b>GASTOS DIVERSOS</b>	<b>22.530,00</b>		<b>22.530,00</b>	<b>14.662,02</b>	<b>14.662,02</b>	<b>7.867,98</b>	<b>14.662,02</b>	
2273	INFORMES,DICT.Y OTRAS ACTUA.PROFES.	1.180,00		1.180,00			1.180,00		
2274	LIMPIEZA Y ASEO	301.560,00		301.560,00	347.605,84	347.605,84	-46.045,84	340.288,67	7.317,17
2274	SEGURIDAD	50.820,00		50.820,00	68.948,33	68.948,33	-18.128,33	68.948,33	
2279	OTROS	602.000,00		602.000,00	254.222,72	254.222,72	347.777,28	251.222,72	3.000,00
227	<b>TRABAJO REALIZ.POR OTRAS EMPR.Y PROF.</b>	<b>955.560,00</b>		<b>955.560,00</b>	<b>670.776,89</b>	<b>670.776,89</b>	<b>284.783,11</b>	<b>660.459,72</b>	<b>10.317,17</b>
22	<b>MATER.SUMINIST.Y OTROS</b>	<b>2.064.240,00</b>		<b>2.064.240,00</b>	<b>1.502.277,96</b>	<b>1.502.277,96</b>	<b>561.962,04</b>	<b>1.489.306,34</b>	<b>12.971,62</b>
230	DIETAS	30.550,00		30.550,00	11.362,71	11.362,71	19.187,29	11.362,71	
231	LOCOMOCION	24.960,00		24.960,00	36.328,41	36.328,41	-11.368,41	36.328,41	
23	INDEMNIZ.RAZON SERVICIO	55.510,00		55.510,00	47.691,12	47.691,12	7.818,88	47.691,12	
2512	CON COMUNIDADES AUTONOMAS	273.840,00		273.840,00	243.311,20	243.311,20	30.528,80	243.311,20	



CLASIF. ECONOM.	EXPLICACIÓN	CREDITOS INICIALES	MODIFICACIONES	CREDITOS DEFINITIVOS	GASTOS COMPROMETIDOS	OBLIGACIONES RECONOCIDAS NETAS	REMANENTES DE CREDITO	PAGOS	OBLIGACIONES PENDIENTES DE PAGO A 31 DE DICIEMBRE
2515	CON ENTIDADES PRIVADAS	2.365.070,00		2.365.070,00	2.851.253,48	2.851.253,48	-486.183,48	2.851.253,48	
251	CONCIERTOS CON INSTIT.ATENC.PRIMARIA	2.638.910,00		2.638.910,00	3.094.564,68	3.094.564,68	-455.654,68	3.094.564,68	
2547	OTROS SERVICIOS ESPECIALES	1.499.170,00		1.499.170,00	913.230,90	913.230,90	585.939,10		
254	CONCIERTO CENTROS DIAG.TRATAM.TERAP.	1.499.170,00		1.499.170,00	913.230,90	913.230,90	585.939,10		
2551	SERVICIOS CONCERTADOS DE AMBULANCIAS	351.100,00		351.100,00	235.416,99	235.416,99	115.683,01		
2552	TRASL.ENFERM.CON OTROS MED.DE TRANSP	171.680,00		171.680,00	96.283,99	96.283,99	75.396,01		
255	CONCIERTOS PROGR.ESPECIAL TRANSPORTE	522.780,00		522.780,00	331.700,98	331.700,98	191.079,02		
25	A.SANIT.CON MED.AJENOS	4.660.860,00		4.660.860,00	4.339.496,56	4.339.496,56	321.363,44		
2	GAST.CORRIENT.BIENES Y SERV.	7.363.180,00		7.363.180,00	6.346.534,98	6.346.534,98	1.016.645,02		13.347,70
471	ENTREGAS DE BOTIQUINES	207.150,00		207.150,00	90.511,37	90.511,37	116.638,63		90.511,37
47	A EMPRESAS PRIVADAS	207.150,00		207.150,00	90.511,37	90.511,37	116.638,63		90.511,37
48817	DE ACCIDENTES DE TRABAJO Y E.P.	1.626.470,00		1.626.470,00	1.238.905,28	1.238.905,28	387.564,72		229,76
4881	ENTREGAS POR DESPLAZAMIENTO	1.626.470,00		1.626.470,00	1.238.905,28	1.238.905,28	387.564,72		229,76
488	OTRAS PRESTACIONES E INDEMNIZACIONES	1.626.470,00		1.626.470,00	1.238.905,28	1.238.905,28	387.564,72		229,76
48807	DE ACCIDENTES DE TRABAJO Y E.P.	570.930,00		570.930,00	319.993,75	319.993,75	250.936,25		
4890	RECETAS MEDICAS	570.930,00		570.930,00	319.993,75	319.993,75	250.936,25		
48924	BOTIQUINES DE EMPRESAS	851.810,00		851.810,00	68.057,99	68.057,99	783.752,01		993,48
4892	PRODUCTOS FARMAC.SUMINISTRO DIRECTO	851.810,00		851.810,00	68.057,99	68.057,99	783.752,01		993,48
489	FARMACIA	1.422.740,00		1.422.740,00	388.051,74	388.051,74	1.034.688,26		993,48
48	A FAMILIE INST.SIN F. LUCRO	3.049.210,00		3.049.210,00	1.626.957,02	1.626.957,02	1.422.252,98		1.223,24
4	TRANSFERENC. CORRIENTES	3.256.360,00		3.256.360,00	1.717.468,39	1.717.468,39	1.538.891,61		1.223,24
6221	TOTAL OPERACIONES CORRIENTES	14.607.860,00	1.082.915,50	15.690.775,50	13.094.146,33	13.094.146,33	2.596.629,17	13.076.791,39	17.354,94
622	CONSTRUCCIONES	483.600,00		483.600,00	483.600,00	483.600,00			
623	EDIFICIOS Y OTRAS CONSTRUCCIONES	483.600,00		483.600,00	483.600,00	483.600,00			
625	MAQUINARIA, INSTALACIONES Y UTILLAJE	100.880,00		100.880,00	23.491,96	23.491,96	77.388,04		23.491,96
626	MOBILIARIO Y ENSERES	69.680,00		69.680,00	31.723,07	31.723,07	37.956,93		31.723,07
628	EQUIPOS PARA PROCESOS DE INFORMACION	14.560,00		14.560,00	6.695,75	6.695,75	7.864,25		6.695,75
629	OTRO INMOVILIZADO MATERIAL	5.200,00		5.200,00	179,80	179,80	5.020,20		179,80
62	INMOVILIZADO INMATERIAL	673.920,00		673.920,00	164,72	164,72	-164,72		164,72
635	MOBILIARIO Y ENSERES	20.800,00		20.800,00	62.255,30	62.255,30	611.664,70		62.255,30
63	INVERSIONES DE REPOSICION	20.800,00		20.800,00			20.800,00		20.800,00

CLASIF. ECONOM.	EXPLICACIÓN	CREDITOS INICIALES	MODIFICACIONES	CREDITOS DEFINITIVOS	GASTOS COMPROMETIDOS	OBLIGACIONES RECONOCIDAS NETAS	REMANENTES DE CREDITO	PAGOS	OBLIGACIONES PENDIENTES DE PAGO A 31 DE DICIEMBRE
6	INVERSIONES REALES	694.720,00		694.720,00	62.255,30	62.255,30	632.464,70	62.255,30	
7206	A CENTROS MANCOMUNADOS	66.980,00		66.980,00	66.585,03	66.585,03	394,97	66.585,03	
720	A LA SEGURIDAD SOCIAL	66.980,00		66.980,00	66.585,03	66.585,03	394,97	66.585,03	
72	A LA SEGURIDAD SOCIAL	66.980,00		66.980,00	66.585,03	66.585,03	394,97	66.585,03	
7	TRANSFERENC. DE CAPITAL	66.980,00		66.980,00	66.585,03	66.585,03	394,97	66.585,03	
	<u>TOTAL OPERACIONES DE CAPITAL</u>	761.700,00		761.700,00	128.840,33	128.840,33	632.859,67	128.840,33	
	<u>TOTAL OPERACIONES NO FINANCIERAS</u>	15.369.560,00	1.082.915,50	16.452.475,50	13.222.986,66	13.222.986,66	3.229.488,84	13.205.631,72	17.354,94
	<u>TOTAL PROGRAMA 2122 MEDICINA AMBUL. DE MUTUAS A.T.</u>	15.369.560,00	1.082.915,50	16.452.475,50	13.222.986,66	13.222.986,66	3.229.488,84	13.205.631,72	17.354,94
	<u>TOTAL GRUPO 21 ATENCION PRIMARIA DE SALUD</u>	15.369.560,00	1.082.915,50	16.452.475,50	13.222.986,66	13.222.986,66	3.229.488,84	13.205.631,72	17.354,94

CLASIFICACIÓN FUNCIONAL POR PROGRAMAS: 2224 MEDICINA HOSP.DE MUTUAS A.T.

CLASIF. ECONOM.	EXPLICACIÓN	CREDITOS INICIALES	MODIFICACIONES	CREDITOS DEFINITIVOS	GASTOS COMPROMETIDOS	OBLIGACIONES RECONOCIDAS NETAS	REMANENTES DE CREDITO	PAGOS	OBLIGACIONES PENDIENTES DE PAGO A 31 DE DICIEMBRE
2522	CON COMUNIDADES AUTONOMAS	3.465.500,00	-377.022,13	3.088.477,87	2.934.114,95	2.934.114,95	154.362,92	2.934.114,95	
2525	CON ENTIDADES PRIVADAS	4.792.430,00	-1.589.720,00	3.202.710,00	3.357.067,20	3.357.067,20	-154.357,20	3.357.067,20	
252	CONCIERTOS CON INSTIT.ATENC.ESPECIAL	8.257.930,00	-1.966.742,13	6.291.187,87	6.291.182,15	6.291.182,15	5,72	6.291.182,15	
25	A.SANIT.CON MED.AJENOS	8.257.930,00	-1.966.742,13	6.291.187,87	6.291.182,15	6.291.182,15	5,72	6.291.182,15	
2	GAST.CORRIENT.BIENES Y SERV.	8.257.930,00	-1.966.742,13	6.291.187,87	6.291.182,15	6.291.182,15	5,72	6.291.182,15	
48827	DE ACCIDENTES DE TRABAJO Y E.P.	229.620,00		229.620,00	157.508,41	157.508,41	72.111,59	157.508,41	
4882	PROTESIS	229.620,00		229.620,00	157.508,41	157.508,41	72.111,59	157.508,41	
488	OTRAS PRESTACIONES E INDEMNIZACIONES	229.620,00		229.620,00	157.508,41	157.508,41	72.111,59	157.508,41	
48	A FAMILIE INST.SIN F.LUCRO	229.620,00		229.620,00	157.508,41	157.508,41	72.111,59	157.508,41	
4	TRANSFERENC. CORRIENTES	229.620,00		229.620,00	157.508,41	157.508,41	72.111,59	157.508,41	
	<b>TOTAL OPERACIONES CORRIENTES</b>	<b>8.487.550,00</b>	<b>-1.966.742,13</b>	<b>6.520.807,87</b>	<b>6.448.690,56</b>	<b>6.448.690,56</b>	<b>72.117,31</b>	<b>6.448.690,56</b>	
7206	A CENTROS MANCOMUNADOS	3.830,00		3.830,00	3.830,00	3.830,00		3.830,00	
720	A LA SEGURIDAD SOCIAL	3.830,00		3.830,00	3.830,00	3.830,00		3.830,00	
72	A LA SEGURIDAD SOCIAL	3.830,00		3.830,00	3.830,00	3.830,00		3.830,00	
7	TRANSFERENC. DE CAPITAL	3.830,00		3.830,00	3.830,00	3.830,00		3.830,00	
	<b>TOTAL OPERACIONES DE CAPITAL</b>	<b>3.830,00</b>		<b>3.830,00</b>	<b>3.830,00</b>	<b>3.830,00</b>		<b>3.830,00</b>	
	<b>TOTAL OPERACIONES NO FINANCIERAS</b>	<b>8.491.380,00</b>	<b>-1.966.742,13</b>	<b>6.524.637,87</b>	<b>6.452.520,56</b>	<b>6.452.520,56</b>	<b>72.117,31</b>	<b>6.452.520,56</b>	
	<b>TOTAL PROGRAMA 2224 MEDICINA HOSP.DE MUTUAS A.T.</b>	<b>8.491.380,00</b>	<b>-1.966.742,13</b>	<b>6.524.637,87</b>	<b>6.452.520,56</b>	<b>6.452.520,56</b>	<b>72.117,31</b>	<b>6.452.520,56</b>	
	<b>TOTAL GRUPO 22 ATENCION ESPECIALIZADA</b>	<b>8.491.380,00</b>	<b>-1.966.742,13</b>	<b>6.524.637,87</b>	<b>6.452.520,56</b>	<b>6.452.520,56</b>	<b>72.117,31</b>	<b>6.452.520,56</b>	

CLASIFICACIÓN FUNCIONAL POR PROGRAMAS: 3436 HIGIENE Y SEGURIDAD EN EL TRABAJO

CLASIF. ECONOM.	EXPLICACIÓN	CREDITOS INICIALES	MODIFICACIONES	CREDITOS DEFINITIVOS	GASTOS COMPROMETIDOS	OBLIGACIONES RECONOCIDAS NETAS	REMANENTES DE CREDITO	PAGOS	OBLIGACIONES PENDIENTES DE PAGO A 31 DE DICIEMBRE
13090	RETRIBUCIONES BASICAS Y OTRAS REMUN.	184.360,00	-90.000,00	94.360,00	91.878,90	91.878,90	2.481,10	91.878,90	91.878,90
1309	OTRO PERSONAL	184.360,00	-90.000,00	94.360,00	91.878,90	91.878,90	2.481,10	91.878,90	91.878,90
130	LABORAL FIJO	184.360,00	-90.000,00	94.360,00	91.878,90	91.878,90	2.481,10	91.878,90	91.878,90
137	CONTRIB. A PLANES DE PENSIONES	7.080,00		7.080,00			7.080,00		
13	LABORALES	191.440,00	-90.000,00	101.440,00	91.878,90	91.878,90	9.561,10	91.878,90	91.878,90
1600	CUOTAS DE LA SEGURIDAD SOCIAL	4.810,00	15.430,00	20.240,00	20.059,46	20.059,46	180,54	20.059,46	20.059,46
160	CUOTAS DE LA SEGURIDAD SOCIAL	4.810,00	15.430,00	20.240,00	20.059,46	20.059,46	180,54	20.059,46	20.059,46
161	PRESTACIONES COMPLEMENTARIAS	6.790,00		6.790,00	2.538,52	2.538,52	4.251,48	2.538,52	2.538,52
1620	FORM. Y PERFECCIONAM. DEL PERSONAL				300,00	300,00	-300,00	300,00	300,00
1624	ACCION SOCIAL GENERAL	5.210,00		5.210,00	268,08	268,08	4.941,92	268,08	268,08
1625	SEGUROS	980,00		980,00	891,29	891,29	88,71	891,29	891,29
162	GASTOS SOC.PERS.	6.190,00		6.190,00	1.459,37	1.459,37	4.730,63	1.459,37	1.459,37
16	CUOT.PREST.Y GAST.SOC.	17.990,00	15.430,00	33.220,00	24.057,35	24.057,35	9.162,65	24.057,35	24.057,35
1	GASTOS DE PERSONAL	209.230,00	-74.570,00	134.660,00	115.936,25	115.936,25	18.723,75	115.936,25	115.936,25
2201	PRENSA, REV., LIBROS Y OTRAS PUBLIC.				24,63	24,63	-24,63	24,63	24,63
220	MATERIAL DE OFICINA				24,63	24,63	-24,63	24,63	24,63
22621	DE COMUNICACION	95.000,00	-3.000,00	92.000,00			92.000,00		
2262	INFORMACION Y DIVULGACION	95.000,00	-3.000,00	92.000,00			92.000,00		
226	GASTOS DIVERSOS	95.000,00	-3.000,00	92.000,00			92.000,00		
2271	ESTUDIOS, PROYEC.INVES.Y OTRAS ACTIV.	124.730,00		124.730,00	17.555,07	17.555,07	107.174,93	17.555,07	17.555,07
227	TRABAJ.REALIZ.POR OTRAS EMPR.Y PROF.	124.730,00		124.730,00	17.555,07	17.555,07	107.174,93	17.555,07	17.555,07
22	MATER.SUMINIST.Y OTROS	219.730,00	-3.000,00	216.730,00	17.579,70	17.579,70	199.150,30	17.579,70	17.579,70
230	DIETAS		1.000,00	1.000,00	834,31	834,31	165,69	834,31	834,31
231	LOCOMOCION		2.000,00	2.000,00	1.686,24	1.686,24	313,76	1.686,24	1.686,24
23	INDEMNIZ.RAZON SERVICIO		3.000,00	3.000,00	2.520,55	2.520,55	479,45	2.520,55	2.520,55
2	GAST.CORRIENT.BIENES Y SERV.	219.730,00		219.730,00	20.100,25	20.100,25	199.629,75	20.100,25	20.100,25
	TOTAL OPERACIONES CORRIENTES	428.960,00	-74.570,00	354.390,00	136.036,50	136.036,50	218.353,50	136.036,50	136.036,50
	TOTAL OPERACIONES NO FINANCIERAS	428.960,00	-74.570,00	354.390,00	136.036,50	136.036,50	218.353,50	136.036,50	136.036,50
	TOTAL PROGRAMA 3436 HIGIENE Y SEGURIDAD EN EL TRABAJO	428.960,00	-74.570,00	354.390,00	136.036,50	136.036,50	218.353,50	136.036,50	136.036,50
	TOTAL GRUPO 34 OTROS SERVICIOS SOCIALES	428.960,00	-74.570,00	354.390,00	136.036,50	136.036,50	218.353,50	136.036,50	136.036,50

CLASIFICACIÓN FUNCIONAL POR PROGRAMAS: 4364 ADMINISTRACION DEL PATRIMONIO

CLASIF. ECONOM.	EXPLICACIÓN	CREDITOS INICIALES	MODIFICACIONES	CREDITOS DEFINITIVOS	GASTOS COMPROMETIDOS	OBLIGACIONES RECONOCIDAS NETAS	REMANENTES DE CREDITO	PAGOS	OBLIGACIONES PENDIENTES DE PAGO A 31 DE DICIEMBRE
801	A LARGO PLAZO	8.355.710,00		8.355.710,00	5.200.000,00	5.200.000,00	3.155.710,00	5.200.000,00	
80	ADQ. DEUDA DEL SECTOR PUBLICO	8.355.710,00		8.355.710,00	5.200.000,00	5.200.000,00	3.155.710,00	5.200.000,00	
811	A LARGO PLAZO	1.225.320,00		1.225.320,00	1.000.000,00	1.000.000,00	225.320,00	1.000.000,00	
81	ADQUI. OBLIG. Y BONOS FUERA S.P.	1.225.320,00		1.225.320,00	1.000.000,00	1.000.000,00	225.320,00	1.000.000,00	
8	ACTIVOS FINANCIEROS	9.581.030,00		9.581.030,00	6.200.000,00	6.200.000,00	3.381.030,00	6.200.000,00	
	<u>TOTAL OPERACIONES FINANCIERAS</u>	9.581.030,00		9.581.030,00	6.200.000,00	6.200.000,00	3.381.030,00	6.200.000,00	
	<u>TOTAL PROGRAMA 4364 ADMINISTRACION DEL PATRIMONIO</u>	9.581.030,00		9.581.030,00	6.200.000,00	6.200.000,00	3.381.030,00	6.200.000,00	
	<u>TOTAL GRUPO 43 GESTION DEL PATRIMONIO</u>	9.581.030,00		9.581.030,00	6.200.000,00	6.200.000,00	3.381.030,00	6.200.000,00	

## CLASIFICACIÓN FUNCIONAL POR PROGRAMAS: 4591 DIRECCION Y SERV. GENERALES

CLASIF. ECONOM.	EXPLICACIÓN	CREDITOS INICIALES	MODIFICACIONES	CREDITOS DEFINITIVOS	GASTOS COMPROMETIDOS	OBLIGACIONES RECONOCIDAS NETAS	REMANENTES DE CREDITO	PAGOS	OBLIGACIONES PENDIENTES DE PAGO A 31 DE DICIEMBRE
1300	ALTOS CARGOS	103.520,00		103.520,00	102.141,90	102.141,90	1.378,10	102.141,90	
13010	DIRECTIVOS C.ALTA DIRECCIÓN	275.330,00		275.330,00	198.710,55	198.710,55	76.619,45	198.710,55	
13019	OTROS DIRECTIVOS	339.540,00		339.540,00	328.880,61	328.880,61	10.659,39	328.880,61	
1301	OTROS DIRECTIVOS	614.870,00		614.870,00	527.591,16	527.591,16	87.278,84	527.591,16	
13090	RETRIBUCIONES BASICAS Y OTRAS REMUN.	4.240.860,00	-70.240,00	4.170.620,00	4.188.806,30	4.188.806,30	-18.186,30	4.188.806,30	
1309	OTRO PERSONAL	4.240.860,00	-70.240,00	4.170.620,00	4.188.806,30	4.188.806,30	-18.186,30	4.188.806,30	
130	LABORAL FIJO	4.959.250,00	-70.240,00	4.889.010,00	4.818.539,36	4.818.539,36	70.470,64	4.818.539,36	
137	CONTRIB. A PLANES DE PENSIONES	130.820,00		130.820,00	106.283,54	106.283,54	24.536,46	106.283,54	
13	LABORALES	5.090.070,00	-70.240,00	5.019.830,00	4.924.822,90	4.924.822,90	95.007,10	4.924.822,90	
1600	CUOTAS DE LA SEGURIDAD SOCIAL	124.120,00	1.116.780,00	1.240.900,00	1.202.161,92	1.202.161,92	38.738,08	1.202.161,92	
160	CUOTAS DE LA SEGURIDAD SOCIAL	124.120,00	1.116.780,00	1.240.900,00	1.202.161,92	1.202.161,92	38.738,08	1.202.161,92	
161	PRESTACIONES COMPLEMENTARIAS	270.790,00	-50.385,50	220.404,50	145.479,50	145.479,50	74.925,00	145.479,50	
1620	FORM.Y PERFECCIONAM. DEL PERSONAL	18.140,00		18.140,00	49.704,61	49.704,61	-31.564,61	49.704,61	
1622	TRANSPORTE DE PERSONAL	13.100,00		13.100,00	18.581,67	18.581,67	-5.481,67	18.581,67	
1624	ACCION SOCIAL GENERAL	98.250,00		98.250,00	154.820,02	154.820,02	-56.570,02	145.946,02	8.874,00
1625	SEGUROS	73.020,00		73.020,00	49.543,20	49.543,20	23.476,80	49.543,20	
1629	OTROS				4.873,50	4.873,50	-4.873,50	4.873,50	
162	GASTOS SOC.PERS.	202.510,00		202.510,00	277.523,00	277.523,00	-75.013,00	268.649,00	8.874,00
16	CUOT.PREST.Y GAST.SOC.	597.420,00	1.066.394,50	1.663.814,50	1.625.164,42	1.625.164,42	38.650,08	1.616.290,42	8.874,00
1	GASTOS DE PERSONAL	5.687.490,00	996.154,50	6.683.644,50	6.549.987,32	6.549.987,32	133.657,18	6.541.113,32	8.874,00
202	ARRENDAM.EDIF.Y OTRAS CONSTRUCCIONES	567.930,00		567.930,00	550.310,38	550.310,38	17.619,62	550.310,38	
20	ARRENDAMIENTOS Y CANONES	567.930,00		567.930,00	550.310,38	550.310,38	17.619,62	550.310,38	
212	EDIFICIOS Y OTRAS CONSTRUCCIONES	173.530,00		173.530,00	69.360,51	69.360,51	104.169,49	69.360,51	220,40
213	MAQUINARIA,INSTALACIONES Y UTILLAJE	40.690,00		40.690,00	21.534,73	21.534,73	19.155,27	21.314,33	92,61
214	ELEMENTOS DE TRANSPORTE	7.070,00		7.070,00	12.811,55	12.811,55	-5.741,55	12.718,94	987,79
215	MOBILIARIO Y ENSERES	54.550,00		54.550,00	20.605,39	20.605,39	33.944,61	19.617,60	
216	EQUIPOS PARA PROCESOS DE INFORMACION	34.250,00		34.250,00	41.368,70	41.368,70	-7.118,70	41.368,70	
21	REPARACION,MANTEN.Y CONSERV.	310.090,00		310.090,00	165.680,88	165.680,88	144.409,12	164.380,08	1.300,80
2200	ORDINARIO NO INVENTARIABLE	297.150,00		297.150,00	183.298,38	183.298,38	113.851,62	182.104,25	1.194,13
2201	PRENSA, REV., LIBROS Y OTRAS PUBLIC.	162.120,00		162.120,00	22.854,01	22.854,01	139.265,99	22.762,93	91,08
2202	MATERIAL INFORMATICO NO INVENTARIABL	46.000,00		46.000,00	44.542,50	44.542,50	1.457,50	44.542,50	
220	MATERIAL DE OFICINA	505.270,00		505.270,00	250.694,89	250.694,89	254.575,11	249.409,68	1.285,21
22100	ENERGIA ELECTRICA	79.810,00		79.810,00	93.239,88	93.239,88	-13.429,88	93.239,88	
22101	AGUA	9.760,00		9.760,00	9.434,21	9.434,21	325,79	9.434,21	
22102	GAS				5.189,08	5.189,08	-5.189,08	5.189,08	

CLASIF. ECONOM.	EXPLICACIÓN	CREDITOS INICIALES	MODIFICACIONES	CREDITOS DEFINITIVOS	GASTOS COMPROMETIDOS	OBLIGACIONES RECONOCIDAS NETAS	REMANENTES DE CREDITO	PAGOS	OBLIGACIONES PENDIENTES DE PAGO A 31 DE DICIEMBRE
22103	COMBUSTIBLE	26.940,00		26.940,00	16.880,10	16.880,10	10.059,90	16.880,10	
2210	ELECTRICIDAD, AGUA, GAS Y COMBUSTIBLE	116.510,00		116.510,00	124.743,27	124.743,27	-8.233,27	124.743,27	
221	SUMINISTROS	116.510,00		116.510,00	124.743,27	124.743,27	-8.233,27	124.743,27	
22200	SERV. TELECOMUNICACIONES	311.540,00		311.540,00	149.282,56	149.282,56	162.257,44	149.282,56	
2220	SERV. DE TELECOMUNICACIONES	311.540,00		311.540,00	149.282,56	149.282,56	162.257,44	149.282,56	
2221	POSTALES Y MENSAJERIA	265.040,00		265.040,00	183.884,32	183.884,32	81.155,68	183.884,32	
2229	OTRAS				139.699,58	139.699,58	-139.699,58	139.618,64	80,94
223	COMUNICACIONES	576.580,00		576.580,00	472.866,46	472.866,46	103.713,54	472.785,52	80,94
2233	TRANSPORTES	84.990,00		84.990,00	67.543,66	67.543,66	17.446,34	67.543,66	
2240	EDIFICIOS Y LOCALES	18.590,00		18.590,00	20.368,06	20.368,06	-1.778,06	20.368,06	
2241	VEHICULOS	3.240,00		3.240,00	3.254,23	3.254,23	-14,23	3.254,23	
2249	OTROS RIESGOS				477,68	477,68	-477,68	477,68	
224	PRIMAS DE SEGUROS	21.830,00		21.830,00	24.099,97	24.099,97	-2.269,97	24.099,97	
2252	LOCALES	13.890,00		13.890,00	20.234,88	20.234,88	-6.344,88	20.234,88	
225	TRIBUTOS	13.890,00		13.890,00	20.234,88	20.234,88	-6.344,88	20.234,88	
22620	DE GESTION ADMINISTRATIVA	115.840,00		115.840,00	52.161,01	52.161,01	63.678,99	52.161,01	
2262	INFORMACION Y DIVULGACION	115.840,00		115.840,00	52.161,01	52.161,01	63.678,99	52.161,01	
2263	JURIDICOS, CONTENGIOSOS	698.220,00		698.220,00	675.895,24	675.895,24	22.324,76	675.895,24	
2265	CUOTAS DE ASOCIACION	20.000,00	31.433,50	51.433,50	49.660,17	49.660,17	1.773,33	49.660,17	
22660	REUNIONES, CONFERENCIAS Y CURSOS	36.440,00		36.440,00	19.210,00	19.210,00	17.230,00	19.210,00	
2266	REUN. CONFERENC. CELEBR. ACTOS Y CURSOS	36.440,00		36.440,00	19.210,00	19.210,00	17.230,00	19.210,00	
2269	OTROS	37.400,00		37.400,00	134.543,74	134.543,74	-97.143,74	134.543,74	
2270	GASTOS DIVERSOS	907.900,00	31.433,50	939.333,50	931.470,16	931.470,16	7.863,34	931.470,16	
2273	INFORMES, DICT. Y OTRAS ACTUA. PROFES.	40.000,00		40.000,00	7.486,49	7.486,49	32.513,51	7.486,49	5.963,59
2274	LIMPIEZA Y ASEO	7.210,00		7.210,00	240.309,85	240.309,85	-12.609,85	234.326,26	124,35
2274	SEGURIDAD	7.210,00		7.210,00	7.578,38	7.578,38	-368,38	7.464,03	
2276	SERV. CONTRATADOS ADMINISTRATIVOS	496.050,00		496.050,00	108.940,71	108.940,71	387.109,29	108.940,71	
22763	COLAB. EN LA GESTION DE LAS MATEP DE S.S.	1.784.590,00		2.092.490,00	2.031.316,85	2.031.316,85	61.173,15	2.031.316,85	
2278	COLAB. EN GEST. PREST. SERVICIOS	1.784.590,00		2.092.490,00	2.031.316,85	2.031.316,85	61.173,15	2.031.316,85	
2279	OTROS	107.050,00		107.050,00			107.050,00		
227	TRABAJO REALIZ. POR OTRAS EMPR. Y PROF.	2.662.600,00		2.570.500,00	2.395.632,28	2.395.632,28	574.867,72	2.389.524,34	6.107,94
22	MATER. SUMINIST. Y OTROS	4.888.570,00		5.228.903,50	4.287.285,57	4.287.285,57	941.617,93	4.279.811,48	7.474,09
230	DIETAS	265.960,00		265.960,00	183.675,90	183.675,90	82.284,10	181.655,90	2.020,00
231	LOCOMOCION	226.350,00		226.350,00	289.315,26	289.315,26	-62.965,26	289.315,26	
23	INDEMNIZ. RAZON SERVICIO	492.310,00		492.310,00	472.991,16	472.991,16	19.318,84	470.971,16	2.020,00
2	GAST. CORRIENT. BIENES Y SERV.	6.259.900,00	339.333,50	6.599.233,50	5.476.267,99	5.476.267,99	1.122.965,51	5.465.473,10	10.794,89
359	OTROS GASTOS FINANCIEROS	14.760,00		14.760,00	14.406,47	14.406,47	353,53	14.406,47	

CLASIF. ECONOM.	EXPLICACIÓN	CREDITOS INICIALES	MODIFICACIONES	CREDITOS DEFINITIVOS	GASTOS COMPROMETIDOS	OBLIGACIONES RECONOCIDAS NETAS	REMANENTES DE CREDITO	PAGOS	OBLIGACIONES PENDIENTES DE PAGO A 31 DE DICIEMBRE
35	INTERES DEMORA Y OTROS GASTOS	14.760,00		14.760,00	14.406,47	14.406,47	353,53	14.406,47	14.406,47
3	GASTOS FINANCIEROS	14.760,00		14.760,00	14.406,47	14.406,47	353,53	14.406,47	14.406,47
4296	A CENTROS MANCOMUNADOS	186.210,00		186.210,00	185.396,95	185.396,95	813,05	185.396,95	185.396,95
429	OTRAS TRANSF. A ENTIDADES DEL SISTEMA	186.210,00		186.210,00	185.396,95	185.396,95	813,05	185.396,95	185.396,95
42	A LA SEGURIDAD SOCIAL	186.210,00		186.210,00	185.396,95	185.396,95	813,05	185.396,95	185.396,95
4801	A ORG. SIND. Y EMP. COMP. COMIS. CONTROL	6.000,00		6.000,00	3.377,48	3.377,48	2.622,52	3.377,48	3.377,48
480	AYUDAS GENERICAS A FAME INST. SIN L	6.000,00		6.000,00	3.377,48	3.377,48	2.622,52	3.377,48	3.377,48
48	A FAMIL. E INST. SIN F. LUCRO	6.000,00		6.000,00	3.377,48	3.377,48	2.622,52	3.377,48	3.377,48
4	TRANSFERENC. CORRIENTES	192.210,00		192.210,00	188.774,43	188.774,43	3.435,57	188.774,43	188.774,43
	<b>TOTAL OPERACIONES CORRIENTES</b>	<b>12.154.360,00</b>	<b>1.335.488,00</b>	<b>13.489.848,00</b>	<b>12.229.436,21</b>	<b>12.229.436,21</b>	<b>1.260.411,79</b>	<b>12.209.767,32</b>	<b>19.668,89</b>
6221	CONSTRUCCIONES	280.800,00		280.800,00			280.800,00		
622	EDIFICIOS Y OTRAS CONSTRUCCIONES	280.800,00		280.800,00			280.800,00		
623	MAQUINARIA, INSTALACIONES Y UTILLAJE	31.200,00		31.200,00	26.740,65	26.740,65	4.459,35	26.740,65	26.740,65
624	MATERIAL DE TRANSPORTE	38.480,00		38.480,00	20.000,00	20.000,00	18.480,00	20.000,00	20.000,00
625	MOBILIARIO Y ENSERES	41.600,00		41.600,00	35.061,85	35.061,85	6.538,15	35.061,85	35.061,85
626	EQUIPOS PARA PROCESOS DE INFORMACION	67.600,00		67.600,00	146.069,10	146.069,10	-78.469,10	29.636,93	116.432,17
628	OTRO INMOVILIZADO MATERIAL	20.800,00		20.800,00	1.405,92	1.405,92	19.394,08	1.405,92	1,405,92
629	INMOVILIZADO INMATERIAL	5.200,00		5.200,00	34.969,95	34.969,95	-29.769,95	6.714,08	28.255,87
62	INVERSIONES NUEVAS	485.680,00		485.680,00	264.247,47	264.247,47	221.432,53	119.559,43	144.688,04
6321	CONSTRUCCIONES				26.275,48	26.275,48	-26.275,48	26.275,48	
632	EDIFICIOS Y OTRAS CONSTRUCCIONES				26.275,48	26.275,48	-26.275,48	26.275,48	
635	MOBILIARIO Y ENSERES	20.800,00		20.800,00			20.800,00		
63	INVERSIONES DE REPOSICION	20.800,00		20.800,00	26.275,48	26.275,48	-5.475,48	26.275,48	
6	INVERSIONES REALES	506.480,00		506.480,00	290.522,95	290.522,95	215.957,05	145.834,91	144.688,04
7206	A CENTROS MANCOMUNADOS	19.190,00		19.190,00	19.190,00	19.190,00		19.190,00	19.190,00
720	A LA SEGURIDAD SOCIAL	19.190,00		19.190,00	19.190,00	19.190,00		19.190,00	19.190,00
72	A LA SEGURIDAD SOCIAL	19.190,00		19.190,00	19.190,00	19.190,00		19.190,00	19.190,00
7	TRANSFERENC. DE CAPITAL	19.190,00		19.190,00	19.190,00	19.190,00		19.190,00	19.190,00
	<b>TOTAL OPERACIONES DE CAPITAL</b>	<b>525.670,00</b>		<b>525.670,00</b>	<b>309.712,95</b>	<b>309.712,95</b>	<b>215.957,05</b>	<b>165.024,91</b>	<b>144.688,04</b>



CLASIF. ECONOM.	EXPLICACIÓN	CREDITOS INICIALES	MODIFICACIONES	CREDITOS DEFINITIVOS	GASTOS COMPROMETIDOS	OBLIGACIONES RECONOCIDAS NETAS	REMANENTES DE CREDITO	PAGOS	OBLIGACIONES PENDIENTES DE PAGO A 31 DE DICIEMBRE
	<b>TOTAL OPERACIONES NO FINANCIERAS</b>	12.660.030,00	1.335.488,00	14.015.518,00	12.539.149,16	12.539.149,16	1.476.368,84	12.374.792,23	164.356,93
8310	AL PERSONAL	195.000,00		195.000,00	155.391,00	155.391,00	39.609,00	155.391,00	
831	PRESTAMOS A LARGO PLAZO	195.000,00		195.000,00	155.391,00	155.391,00	39.609,00	155.391,00	
83	CONC.PRESTAMO PUBLIC.	195.000,00		195.000,00	155.391,00	155.391,00	39.609,00	155.391,00	
8411	A LARGO PLAZO	100.000,00		100.000,00	18.919,35	18.919,35	81.080,65	18.919,35	
841	FIANZAS	100.000,00		100.000,00	18.919,35	18.919,35	81.080,65	18.919,35	
84	CONST.DE DEPOSITOS Y FIANZAS	100.000,00		100.000,00	18.919,35	18.919,35	81.080,65	18.919,35	
8	ACTIVOS FINANCIEROS	295.000,00		295.000,00	174.310,35	174.310,35	120.689,65	174.310,35	
	<b>TOTAL OPERACIONES FINANCIERAS</b>	295.000,00		295.000,00	174.310,35	174.310,35	120.689,65	174.310,35	
	<b>TOTAL PROGRAMA 4591 DIRECCION Y SERV.GENERALES</b>	12.975.030,00	1.335.488,00	14.310.518,00	12.713.459,51	12.713.459,51	1.597.058,49	12.548.102,58	164.356,93
	<b>TOTAL GRUPO 45 ADMON.SERVIC. GRLES DE TESOR</b>	12.975.030,00	1.335.488,00	14.310.518,00	12.713.459,51	12.713.459,51	1.597.058,49	12.548.102,58	164.356,93
	<b>TOTAL GENERAL MUTUA GALLEGA NUM. 201</b>	202.247.430,00		202.247.430,00	178.627.053,89	178.627.053,89	23.620.376,11	177.677.952,87	949.101,02

## 2. LIQUIDACION DEL PRESUPUESTO DE INGRESOS

CLASIF. ECONOMI.	EXPLICACION	PREVISIONES INICIALES	MODIFICACIONES	PREVISIONES DEFINITIVAS	DERECHOS RECONOCIDOS NETOS	RECAUDACION NETA	DERECHOS CANCELADOS	DERECHOS PENDIENTES DE COBRO A 31 DE DICIEMBRE
1210	CUOTAS DE EMPLEADORES	24.460.520,00		24.460.520,00	25.282.676,68	24.324.752,90	275.845,64	682.078,14
1211	CUOTAS DE TRABAJADORES	5.956.720,00		5.956.720,00	5.358.589,04	5.358.589,04		
121	COTIZACIONES DEL REGIMEN GENERAL	30.417.240,00		30.417.240,00	30.641.265,72	29.683.341,94	275.845,64	682.078,14
1221	CUOTAS DE TRABAJADORES	21.090.240,00		21.090.240,00	21.506.651,88	20.669.821,58	182.300,93	654.529,37
122	COTIZ.DEL REG.ESPEC.TRAB. AUTONOMOS	21.090.240,00		21.090.240,00	21.506.651,88	20.669.821,58	182.300,93	654.529,37
1240	CUOTAS DE EMPLEADORES	413.180,00		413.180,00	284.479,27	271.913,30	2.152,67	10.413,30
1241	CUOTAS DE TRABAJADORES	86.770,00		86.770,00	46.775,12	46.775,12		
124	COTIZ.DEL REG.ESP.DE TRABAJ.DEL MAR	499.950,00		499.950,00	331.254,39	318.688,42	2.152,67	10.413,30
1270	CUOTAS POR INCAP.TEMPORAL	78.903.520,00		78.903.520,00	63.089.084,60	61.170.711,34	563.558,94	1.354.814,32
1271	CUOTAS POR I.M.S.	65.733.380,00		65.733.380,00	54.456.540,24	52.903.489,28	461.815,97	1.091.234,99
1272	CUOTAS RIESGO EMBARAZO Y LACTANCIA NATURAL	443.040,00		443.040,00	434.266,60	434.266,60		
127	COTIZAC. DE ACCID.DE TRABAJO Y E.P.	145.079.940,00		145.079.940,00	117.979.891,44	114.508.467,22	1.025.374,91	2.446.049,31
12	COTIZACIONES SOCIALES	197.087.370,00		197.087.370,00	170.459.063,43	165.180.319,16	1.485.674,15	3.793.070,12
1	COTIZACIONES SOCIALES	197.087.370,00		197.087.370,00	170.459.063,43	165.180.319,16	1.485.674,15	3.793.070,12
32712	A ENTIDADES DEL SISTEMA	165.570,00		165.570,00	335.169,16	307.508,24		27.660,92
3271	GESTION POR MUTUAS A.T. Y E.P.	165.570,00		165.570,00	335.169,16	307.508,24		27.660,92
327	DE ASISTENCIA SANITARIA	165.570,00		165.570,00	335.169,16	307.508,24		27.660,92
32	OTROS INGRES.PROCED.PREST.SERVICIOS	165.570,00		165.570,00	335.169,16	307.508,24		27.660,92
360	INGRESOS POR COMPENSACION DE COSTE	96.020,00		96.020,00	83.571,09	47.243,66		36.327,43
36	INGRESOS POR COMPENSACION	96.020,00		96.020,00	83.571,09	47.243,66		36.327,43
3805	DE MUTUAS DE A.T. Y E.P.	2.430.760,00		2.430.760,00	5.490.534,54	5.490.534,54		
380	DE EJERCICIOS CERRADOS	2.430.760,00		2.430.760,00	5.490.534,54	5.490.534,54		
38	REINTEGROS DE OP. CORRIENTES	2.430.760,00		2.430.760,00	5.490.534,54	5.490.534,54		
39119	OTROS INTERESES				43.587,92	43.587,92		
3911	RECARGOS, INTERESES Y MULTAS				43.587,92	43.587,92		
3995	INGRESOS DIVERSOS DE MUTUAS DE A.T.	18.000,00		18.000,00	21.237,70	1.396,82		19.840,88
399	INGRESOS DIVERSOS	18.000,00		18.000,00	21.237,70	1.396,82		19.840,88
39	OTROS INGRESOS	18.000,00		18.000,00	64.825,62	44.984,74		19.840,88
3	TASAS Y OTROS INGRESOS	2.710.350,00		2.710.350,00	5.974.100,41	5.890.271,18		83.829,23

CLASIF. ECONOMI.	EXPLICACION	PREVISIONES INICIALES	MODIFICACIONES	PREVISIONES DEFINITIVAS	DERECHOS RECONOCIDOS NETOS	RECAUDACION NETA	DERECHOS CANCELADOS	DERECHOS PENDIENTES DE COBRO A 31 DE DICIEMBRE
459	OTRAS TRANSFERENCIAS	87.000,00		87.000,00	2.000,00	2.000,00		
45	DE COMUNIDADES AUTONOMAS	87.000,00		87.000,00	2.000,00	2.000,00		
4	TRANSFERENCIAS CORRIENTES	87.000,00		87.000,00	2.000,00	2.000,00		
5000	NO AFECTOS A FONDOS ESPECIFICOS	471.380,00		471.380,00	362.963,71	362.963,71		
500	DEL ESTADO	471.380,00		471.380,00	362.963,71	362.963,71		
507	DE EMPRESAS PRIVADAS	6.500,00		6.500,00	45.621,76	45.621,76		
50	INTERESES DE TITULOS VALORES	477.880,00		477.880,00	408.585,47	408.585,47		
5200	NO AFECTAS FONDOS ESPECIFICOS	123.630,00		123.630,00	98.606,21	98.606,21		
520	INTERESES DE CUENTAS BANCARIAS	123.630,00		123.630,00	98.606,21	98.606,21		
529	INTERESES DE OTROS DEPOSITOS	120.000,00		120.000,00	202.175,59	202.175,59		
52	INTERESES DE DEPOSITOS	243.630,00		243.630,00	300.781,80	300.781,80		
5	INGRESOS PATRIMONIALES	721.510,00		721.510,00	709.367,27	709.367,27		
	<b>TOTAL OPERACIONES CORRIENTES</b>	200.606.230,00		200.606.230,00	177.144.531,11	171.781.957,61	1.485.674,15	3.876.899,35
619	VENTA DE OTRAS INVERSIONES REALES				265.831,84	1.443,10		264.388,74
61	DE LAS DEMAS INVERSIONES REALES				265.831,84	1.443,10		264.388,74
6	ENAJENACION DE INVERSIONES REALES				265.831,84	1.443,10		264.388,74
7204	DE LA TESORERÍA	80.000,00		80.000,00				
720	DE LA SEGURIDAD SOCIAL	80.000,00		80.000,00				
72	DE LA SEGURIDAD SOCIAL	80.000,00		80.000,00				
7	TRANSFERENCIAS DE CAPITAL	80.000,00		80.000,00				
	<b>TOTAL OPERACIONES DE CAPITAL</b>	80.000,00		80.000,00	265.831,84	1.443,10		264.388,74
	<b>TOTAL OPERACIONES NO FINANCIERAS</b>	200.686.230,00		200.686.230,00	177.410.362,95	171.783.400,71	1.485.674,15	4.141.288,09
800	A CORTO PLAZO				5.962,00	5.962,00		
80	ENAJENACION DE DEUDA DEL SECT.PUBL.				5.962,00	5.962,00		

CLASIF. ECONOMI.	EXPLICACION	PREVISIONES INICIALES	MODIFICACIONES	PREVISIONES DEFINITIVAS	DERECHOS RECONOCIDOS NETOS	RECAUDACION NETA	DERECHOS CANCELADOS	DERECHOS PENDIENTES DE COBRO A 31 DE DICIEMBRE
83005	DE MUTUAS DE A.T. Y E.P.				23.311,12	23.311,12		
8300	AL PERSONAL				23.311,12	23.311,12		
<b>830</b>	<b>A CORTO PLAZO</b>				<b>23.311,12</b>	<b>23.311,12</b>		
83105	DE MUTUAS DE A.T. Y E.P.	150.000,00		150.000,00	107.188,99	107.188,99		
8310	AL PERSONAL	150.000,00		150.000,00	107.188,99	107.188,99		
<b>831</b>	<b>A LARGO PLAZO</b>	<b>150.000,00</b>		<b>150.000,00</b>	<b>107.188,99</b>	<b>107.188,99</b>		
<b>83</b>	<b>REINT. PREST. CONCED. FUERA SECTOR PUB.</b>	<b>150.000,00</b>		<b>150.000,00</b>	<b>130.500,11</b>	<b>130.500,11</b>		
8405	DE MUTUAS DE A.T. Y E.P.	230.000,00		230.000,00				
<b>840</b>	<b>DEVOLUCION DE DEPOSITOS</b>	<b>230.000,00</b>		<b>230.000,00</b>				
8415	DE MUTUAS DE A.T. Y E.P.				159.918,40	159.918,40		
<b>841</b>	<b>DEVOLUCION DE FIANZAS</b>				<b>159.918,40</b>	<b>159.918,40</b>		
<b>84</b>	<b>DEVOLUCION DE DEPOSITOS Y FIANZAS</b>	<b>230.000,00</b>		<b>230.000,00</b>	<b>159.918,40</b>	<b>159.918,40</b>		
8709	DESTINADO OTROS FINES	1.121.200,00		1.121.200,00				
<b>870</b>	<b>REMANENTE DE TESORERIA</b>	<b>1.121.200,00</b>		<b>1.121.200,00</b>				
<b>872</b>	<b>REMANENTE COBERTURA PREST.SOCIALES</b>	<b>60.000,00</b>		<b>60.000,00</b>				
<b>87</b>	<b>REMANENTES DE TESORERIA</b>	<b>1.181.200,00</b>		<b>1.181.200,00</b>				
<b>8</b>	<b>ACTIVOS FINANCIEROS</b>	<b>1.561.200,00</b>		<b>1.561.200,00</b>	<b>296.380,51</b>	<b>296.380,51</b>		
	<b>TOTAL OPERACIONES FINANCIERAS</b>	<b>1.561.200,00</b>		<b>1.561.200,00</b>	<b>296.380,51</b>	<b>296.380,51</b>		
	<b>TOTAL INGRESOS</b>	<b>202.247.430,00</b>		<b>202.247.430,00</b>	<b>177.706.743,46</b>	<b>172.079.781,22</b>	<b>1.485.674,15</b>	<b>4.141.288,09</b>

## 3. RESULTADO PRESUPUESTARIO

CONCEPTOS	DERECHOS RECONOCIDOS NETOS	OBLIGACIONES RECONOCIDAS NETAS	IMPORTE
1. (+) Operaciones no financieras	175.924.688,80	172.252.743,54	3.671.945,26
2. (+) Operaciones con activos financieros	296.380,51	6.374.310,35	-6.077.929,84
I. RESULTADO PRESUPUESTARIO DEL EJERCICIO (1+2)	176.221.069,31	178.627.053,89	-2.405.984,58
II. VARIACION NETA DE PASIVOS FINANCIEROS			
III. SALDO PRESUPUESTARIO DEL EJERCICIO (I+II)			-2.405.984,58
3. (+) Créditos gastados con remanente de tesorería			
4. (-) Desviaciones de financiación positivas por recursos del ejercicio en gastos con financiación afectada			
5. (+) Desviaciones de financiación negativas en gastos con financiación afectada			
IV. SUPERAVIT o DÉFICIT DE FINANCIACIÓN DEL EJERCICIO (III+3+4+5)			-2.405.984,58

#### IV. Resumen de la memoria

##### Organización

###### 1.1 Actividad.

La Mutua Gallega de Accidentes de Trabajo, constituida el 3 de junio de 1957, gestiona sin ánimo de lucro, de acuerdo con la normativa reguladora y bajo la tutela del Ministerio de Trabajo e Inmigración, las contingencias de accidentes de trabajo y enfermedades profesionales y, además, asume la cobertura de la prestación económica por incapacidad temporal derivada de contingencias comunes del personal al servicio de los empresarios asociados a la Mutua, así como del subsidio por incapacidad temporal del Régimen Especial de Trabajadores Autónomos y de los trabajadores por cuenta propia incluidos en el Régimen Especial Agrario de la Seguridad Social que hubiesen ejercido tal opción.

###### 1.2 Estructura Organizativa.

Organigrama: Se refleja en las páginas siguientes.

Organigrama:

Órganos de Gobierno.

Estructura Organizativa.

Instrumentos de gestión.

Instrumentos colegiados.

Áreas territoriales.

Procesos de gestión.

Órganos de Gobierno y Participación

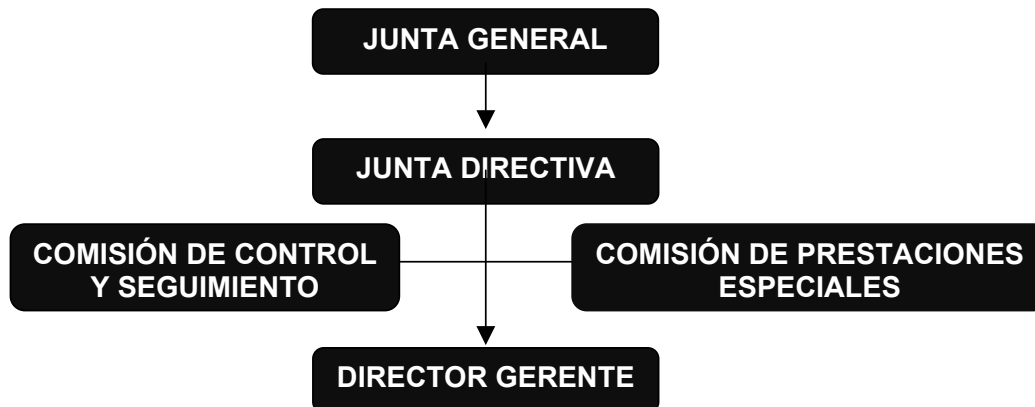

Los órganos colegiados de gobierno de la Mutua serán la Junta General, integrada por todos los asociados, y la Junta Directiva.

La participación institucional en el control y seguimiento de la gestión se efectuará por la Comisión de Control y Seguimiento correspondiendo, del total de número de miembros, la mitad a la representación de los trabajadores protegidos, a través de las organizaciones sindicales más representativas en el ámbito territorial de la entidad, y la otra mitad a la representación de los empresarios asociados.

La participación de los trabajadores protegidos por la Mutua en la dispensa de prestaciones y beneficios de asistencia social que otorgue la misma se realizará a través de la Comisión de Prestaciones Especiales y se compondrá de representantes de los trabajadores empleados por las empresas asociadas y de los representantes de los empresarios asociados, designados por la Junta directiva, a partes iguales.

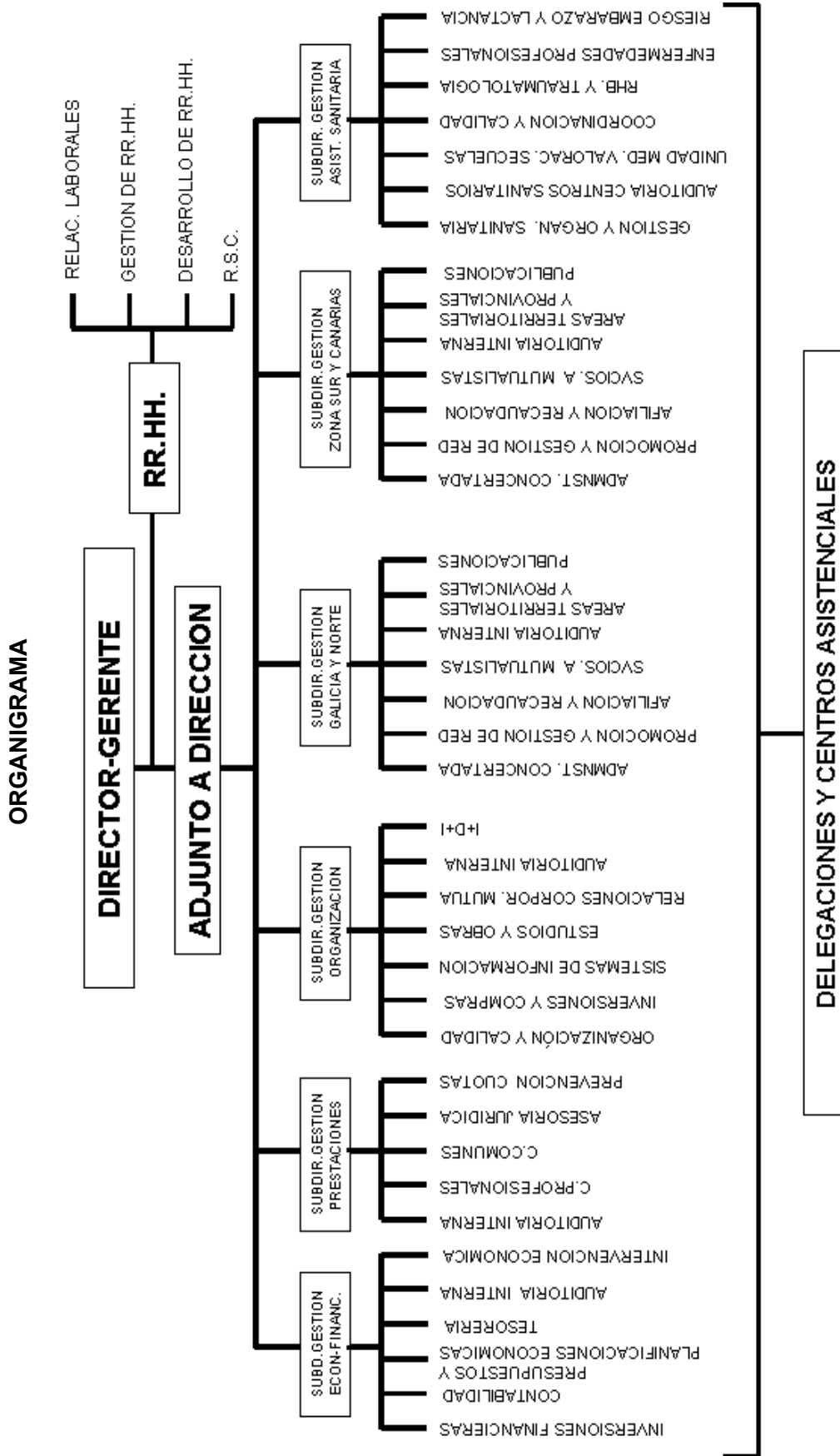

## Instrumentos de gestión:

Se articulan en los Servicios Centrales integrados por la Dirección y las Subdirecciones de Gestión y Recursos Humanos y los Departamentos y Unidades dependientes de las mismas, así como las Áreas Territoriales y Provinciales y las Delegaciones Administrativas y Centros Asistenciales.

## Instrumentos colegiados:

Comité de Dirección.

Comisión Evaluadora de Incapacidades y Muerte ( CEIM ).

Comité de Gestión.

Procesos de Gestión (EFQM).

## Áreas territoriales:

Zona	Sede	Delegaciones Incluidas
1	A Coruña	A Coruña, Ferrol, Santiago, Lugo, Ourense, Pontevedra, Vigo, Porriño, León, Ponferrada, Asturias, San Sebastián y Santander
2	Cádiz	Cádiz, Algeciras, Jerez, Granada, Huelva, Punta Umbría, Málaga, Madrid y Valencia
3 ▲	S.C. Tenerife	Las Palmas, Lanzarote, Fuerteventura y S.C. Tenerife

## Organización:

Instrumentos colegiados: Con la composición y cometido que en cada caso se indica, funcionarán con carácter permanente a nivel central los instrumentos colegiados que se mencionan;

## Comité de Dirección:

- A. Integrado por el Director-Gerente, Subdirecciones de Gestión y Responsable de Recursos Humanos.
- B. Es un instrumento de apoyo a la Dirección de la Mutua y le corresponde el análisis de los asuntos que ésta considere, el intercambio de información y la coordinación de decisiones con incidencia en el ámbito de actuación de varias Subdirecciones de Gestión así como el seguimiento de los índices de cumplimiento de los objetivos y acciones de cada Área de actividad de la Mutua.
- C. Se reunirá al menos una vez al mes previa convocatoria fijándose orden del día.
- D. La secretaria del Comité de Dirección corresponde a Recursos Humanos.

## Comisión Evaluadora de Incapacidades y Muerte ( CEIM ):

Le corresponde el estudio y propuesta colegiada de calificación de la contingencia y grado de los expedientes generadores de situaciones de incapacidad permanente e informes de expedientes de muerte y supervivencia.

Está integrada por los titulares de las siguientes:

Subdirección de Gestión de Prestaciones que actuará como coordinador/a.

Departamento de Prestaciones ( secretario/a).

Departamento de Asesoría Jurídica.

Subdirección de Gestión Asistencia Sanitaria.

Unidad de R.H.B.

Unidad de Traumatología

Unidad de Valoración de Secuelas

Delegados/as Territoriales

Se reunirá al menos una vez al mes y actuará como secretario/a el/la representante del departamento de prestaciones.

Podrán acudir como invitados por la Subdirección de Gestión de Prestaciones y de Asistencia Sanitaria aquellos delegados, facultativos u otro personal cuya asistencia se considere necesaria.

## Comité de Gestión:

Le corresponde ser el foro en el que se exprese la evolución de la mutua en los distintos ámbitos de actividad así como la evolución y grado de cumplimiento de las acciones encomendadas a cada responsable de grupos de procesos. Es órgano de debate de aspectos que por su trascendencia deben de ser puestos en evidencia, conocerse y, en su caso, resolverse.

Estará integrado por:

- Director-Gerente.
- Subdirecciones de Gestión.
- Responsable de RRHH.
- Delegados/as Territoriales.
- Responsables de todos los procesos de gestión.
- Delegados/as Provinciales o de Centro de la Comunidad de Galicia.

Procesos de Gestión:

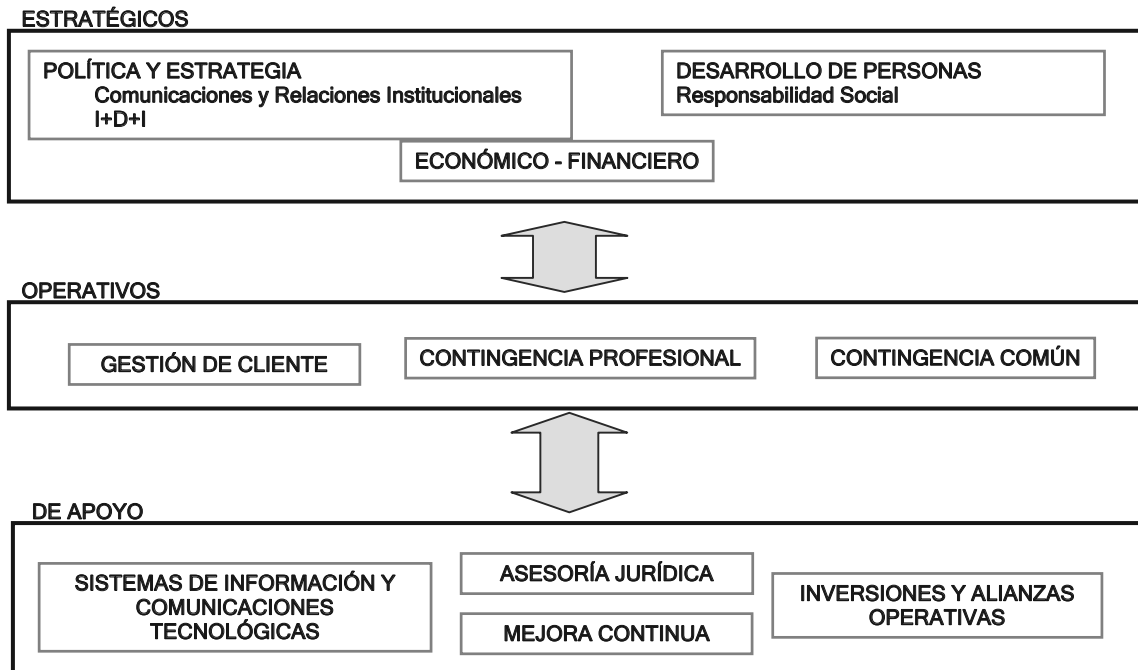

## Lista de asignación de puestos:

Área	Nombre
Dirección	Vicente Prado Caridad
Subdirección Gestión Asistencia Sanitaria	Pendiente nuevo nombramiento
Subdirección Gestión Económico-Financiera	Balbino Cruces Cerviño
Subdirección Gestión Norte y Galicia	Juan C. Souto Iglesias
Subdirección Gestión Organización	Tomás Peláez Iglesias
Subdirección Gestión Prestaciones	Eva Monteoliva Díaz
Subdirección Gestión Sur y Canarias	Felipe Bononato Güelfo
Recursos Humanos	Javier Flórez Arias

Responsables de la entidad:

Junta Directiva:

- Presidente: D. Pedro Tomé Alonso.
- Vicepresidente 1º: D. Jesús Alonso Fernández.
- Vicepresidente 2º: D. José Fariña Varela.



Secretario: D.Emilio Martínez González.  
 Tesorero: D.Manuel Piñeiro López.  
 Contador: D.Angel Torres González.  
 Vocal 1º: D.Manuel Rodríguez Vázquez.  
 Vocal 2º: D.José Fafián Seijo.  
 Vocal 3º: D.Melchor Roel Rivas.  
 Vocal 4º: D.Miguel Angel Arias Arias.  
 Vocal 5º: D.Carlos Paz Niño.  
 Vocal 6º: D.José Alvarez Robledo.  
 Vocal 7º: D.José Manuel Sánchez García.  
 Vocal 8º: D.Epifanio Campo Fernández.  
 Vocal 9º: D.Manuel Pazos Figueroa.  
 Vocal represent.trabaj.: D.Franklin Theodosio Negreira.  
 Director Gerente: D.Vicente Prado Caridad.

Comisión de Control y Seguimiento:.

Presidente: D.Pedro Tomé Alonso.  
 Secretario: D.Vicente Prado Caridad.  
 C.I.G.: D.Fernando Solla Fernández.  
 CC.OO: Dña.Ascensión Esteban Ceballos.  
 U.G.T.: D.Ernesto Fontanes Blanco.  
 U.G.T.: D.Carlos Bellas.  
 Conf.Empr.Lugo: D.Jaime Luis López Vázquez.  
 Conf.Empr.A Coruña Dña.Marina Graña.  
 Conf.Empr.Ourense D.Nabor Díaz Rodríguez.

Comisión de Prestaciones Especiales:.

Presidente: D.Pedro Tomé Alonso.  
 Vicepresidenta: Dña.Rosa Arcos Caamaño (U.G.T.).  
 Secretario: D.Franklin Theodosio Negreira.  
 Vocal: D.Manuel Piñeiro López.  
 Vocal: D.Pedro García Cacho (CC.OO).  
 Vocal: D.Emilio Martínez González .  
 Asesor externo: D.Javier Flórez Arias.

#### Organización. Red de establecimientos

PRESIDENCIA / R.R.H.H.:	c/ Marcial del Adalid, 2-4 3º D.	Tfno.:881.87.89.52 Fax: 981.12.03.82	15005 A CORUÑA
OF. CENTRALES:	Monte Alfeirán, s/n A Corveira-Vilaboa.Culleredo	Tfno.: 981.66.51.11(6 lins.) Fax.: 981.66.43.16	15174 A CORUÑA
DELEGACIONES:	Avda. de Rubine, 20-1º	Tfno.: 981.25.37.50/4/8 Fax.:981.25.35.95	15004 A CORUÑA
	c/ Santa Comba, 19-21	Tfno.:981.31.77.75 Fax.:981.31.73.11	15404 FERROL
	c/ Santiago de Guayaquil, 5-1º	Tfno.:981.56.43.09 Fax.:981.57.32.28	15702 SANTIAGO
	Avda. Constitución, 33-bis-, esq.Severo Ochoa	Tfno.:981.84.26.63 Fax.:981.84.26.64	15930 BOIRO (A CORUÑA)
	Ronda del Carmen, 19-21	Tfno.:982.23.03.16 Fax.:982.23.04.02	27004 LUGO
	c/Lavandeiras, 8	Tfno.:982.55.15.63 Fax.:982.55.15.62	27863 CELEIRO (LUGO)
	c/ Francisco Llorens Díaz, 13	Tfno.:988.21.06.65 Fax.:988.21.02.36	32002 OURENSE

c/ Andrés Muruais, 9	Tfno.:986.85.89.69 Fax.:986.86.24.41	36001 PONTEVEDRA
c/ Virgen del Camino, 13-1º	Tfno.:986.86.66.16 Fax.:986.86.81.50	36001 PONTEVEDRA
Gagos de Mendoza, 2, of. 3, 4 y 5	Tfno.:986.86.64.90 Fax.:986.84.33.66	36001 PONTEVEDRA
Avda. García Barbón, 12	Tfno.:986.22.84.09 Fax.:986.22.84.05	36201 VIGO
Transversal Troncoso, 3 - 1º B	Tfno.:986.61.14.34	36780 LA GUARDIA (PONTEV.)
c/ Méndez Núñez, 51 of. 10	Tfno.:986.88.25.57 Fax.:986.88.25.57	36900 MARÍN (PONTEVEDRA)
Pescadería, 6-1º	Tfno.: 956.65.47.08 Fax.:956.65.19.25	11201 ALGECIRAS (CÁDIZ)
c/ Aurelio Sellé, s/n-2º	Tfno.:956.29.21.76 Fax.:956.25.89.00	11005 CÁDIZ
c/ Anglada, 2, bajo, esq. c/ Carpintería, P.I. El Palmar	Tfno.:956.86.47.24 Fax.:956.86.47.25	11500 EL PTº. DE STª. MARÍA (CÁDIZ)
Avda. de Méjico, 8-1ª pta. nº1	Tfno.:956.31.77.17 Fax.:956.31.77.18	11405 JEREZ (CÁDIZ)
López Socas, 17-1º, esq. Juan Rejón	Tfno.:928.46.83.80 Fax.:928.46.81.07 Tfno.:928.46.73.10	35008 LAS PALMAS DE GRAN CANARIA
c/Triana, 50, bajo	Tfno.:928.81.44.11 Fax.:928.80.80.41 Tfno.:928.80.80.41	35500 ARRECIFE DE LANZAROTE
c/ Séneca, 12, local 1	Tfno.:928.85.60.70 Fax.:928.85.62.04	35600 PUERTO DEL ROSARIO (FUERTEVENTURA)
c/ Santa Teresa de Jornet e Ibars, 9	Tfno.:922.20.31.89 Fax.:922.20.29.50	38004 SANTA CRUZ DE TENERIFE
Plaza de los marineros, 2 Urb. 20 de mayo, Bloq. n.º 3	Tfno.:959.31.53.48 Fax.:95931.52.85	21100 PUNTA UMBRIA (HUELVA)
Plza. de las Monjas, 1-4º C	Tfno.:959. 25.03.26 Fax.:959.25.27.57	21001 HUELVA
Avda. Isabel, II, 31 Trasª.	Tfno.:943.45.53.33 Fax.:943.46.42.01	20011 SAN SEBASTIÁN (GUIPÚZCOA)
c/ Santa Lucía, 37-1º.	Tfno.:942.22.69.93 Fax.:942.36.70.58	39003 SANTANDER (CANTABRIA)
c/ Jerónimo Ibrán, 2 bajo	Tfno.: 985.11.86.17 Fax.:985.11.82.72	33001 OVIEDO (ASTURIAS)
Avda. Ordoño II, 41-1º Of. nº 3	Tfno.:987.26.31.25 Fax.:987.26.31.25	24004 LEÓN
Avda. de España, 9-1º	Tfno.:987.40.39.42 Fax.:987.41.67.14	24400 PONFERRADA (LEÓN)
c/ Conde de Salvatierra de Álava, 19, 1º, pta. 4	Tfno.:963.39.00.48 Fax.:963.39.01.76	46004 VALENCIA
Avda. América, 45-1º-A	Tfno.:91.4.15.54.95 Fax.:91..4.16.71.38	28002 MADRID
Gran Vía de Colón, 21, edº. Olympia. Of. Nº 3, 1º planta	Tfno.:958.805.051 Fax.:958.805.052	18001 GRANADA
Paseo de los Tilos, 30-1º bajo	Tfno.:952.355.298 Fax.:952.320.221	29006 MÁLAGA

C. ASISTENCIALES:	c/ Gambrinus esq. Galileo Pol. Ind. La Grela	Tfno.:981.25.19.00 Fax.:981.27.29.65	15008 A CORUÑA
	Parc. B-19, P. Ind.POCOMACO	Tfno.:981.17.35.91 Fax.:981.17.78.82	15190 A CORUÑA
	c/ Santa Comba, 19-21, 1º	Tfno.:981.31.77.75 Fax.:981.31.73.11	15404 FERROL
	c/ Isaac Peral, 9-b. P.I. TAMBRE	Tfno.:981.55.48.77 Fax.:981.55.46.21	15890 SANTIAGO (A CORUÑA)
	Avda. Constitución, 33-bis-, esq.Severo Ochoa	Tfno.:981.84.26.63 Fax.:981.84.26.64	15930 BOIRO (A CORUÑA)
	Ronda del Carmen, 19-21	Tfno.:982.25.10.70 Fax.:982.25.08.68	27004 LUGO
	c/Lavandeiras, 8	Tfno.:982.55.15.63 Fax.:982.55.15.62	27863 CELEIRO (LUGO)
	Camiño Real, 49	Tfno.:982.57.51.50 Fax.:982.57.51.30	27880 BURELA (LUGO)
	c/ Francisco Llorems Díaz, 13	Tfno.:988.21.06.65 Fax.:988.21.02.36	32002 OURENSE
	c/ Virgen del Camino, 13-1º	Tfno.:986.86.66.16 Fax.:986.86.81.50	36001 PONTEVEDRA
	Avda. García Barbón, 12	Tfno.:986.22.84.09 Fax.:986.22.84.05	36202 VIGO (PONTEVEDRA)
	Parc. 256-A, P.I. A Granxa	Tfno.:986.34.27.10 Fax.:986.34.27.11	36400 PORRIÑO (PONTEVEDRA)
	c/ Jerónimo Ibrán, 2 bajo	Tfno.:985.11.86.17 Fax.:985.11.82.72	33001 OVIEDO (ASTURIAS)
	c/ Aurelio Sellé, s/n-1º	Tfno.:956.29.21.76 Fax.:956.25.89.00	11005 CÁDIZ
	c/ Anglada, 2, bajo, esq. c/ Carpintería, P.I. El Palmar	Tfno.:956.86.47.24 Fax.:956.86.47.25	11500 EL PTº. DE STª. MARÍA (CÁDIZ)
	REHABILITACIÓN:	M. Alfeirán A Corveira-Vilaboa	Tfno.:981.66.07.23 Fax.:981.66.29.46
c/ Isaac Peral, 9-b. P.I. TAMBRE		Tfno.:981.55.48.77 Fax.:981.55.46.21	15890 SANTIAGO (A CORUÑA)
Avda. Constitución, 33-bis-, esq.Severo Ochoa		Tfno.:981.84.26.63 Fax.:981.84.26.64	15930 BOIRO (A CORUÑA)
Ronda del Carmen, 19-21		Tfno.:982.25.10.70 Fax.:982.25.08.68	27004 LUGO
c/ Lavandeiras, 8		Tfno.:982.55.15.63 Fax.:982.55.15.62	27863 CELEIRO (LUGO)
c/ Francisco Llorems Díaz, 13		Tfno.:988.21.06.65 Fax.:988.21.02.36	32002 OURENSE
Avda. García Barbón, 12		Tfno.:986.22.84.09 Fax.:986.22.84.05	36202 VIGO (PONTEVEDRA)
Parc. 256-A, P.I. A Granxa		Tfno.:986.34.27.10 Fax.:986.34.27.11	36400 PORRIÑO (PONTEVEDRA)
c/ Jerónimo Ibrán, 2 bajo		Tfno.: 985.11.86.17 Fax.:985.11.82.72	33001 OVIEDO (ASTURIAS)
c/ Anglada, 2, bajo, esq. c/ Carpintería, P.I. El Palmar		Tfno.:956.86.47.24 Fax.:956.86.47.25	11500 EL PTº. DE STª. MARÍA (CÁDIZ)

AG. EXTRANJERO:	Mr. Louis Hardy 5 Rue Sauver Ledret	Tfno.: 00.508.41.25.10 Fax.: 00.508.41.30.17	SAINT-PIERRE ET MIQUELON - CANADÁ
	Mr. Blue Peter	Tfno.: 00.709.17.26.24.40 Fax.: 00.709.17.29.24.44	CANADÁ
	Del Johson Bennets Shipping Limited 49 Market Jen Street, Penzance, Tr. 18 2Hz	Tfno.: 00.44.(0)-173.636.70.24 Fax.: 00.44(0).173.636.5220	CORNWALL - REINO UNIDO
	P.O. Box 954	Tfno.: 00.264.64.20.79.22 Fax.: 00.264.64.20.76.20	WALVIS BAY - NAMIBIA
	106 Ed. Emile-Demas	Tfno.: 00.33.5.46.421.344	LA ROCHELLE -FRANCIA
	Mns. Yann Caradec 38, Quai d la Douanc	Tfno.: 00.(0)2.98.44.49.95 Fax: 00 332.98.433.020. brokers@wanadoo.fr	BREST - FRANCIA
	D. Albano de Oliveira	Tfno.: 00.351.296.28.28.38 Fax.: 00.351.296.28.37.46	ISLAS AZORES
	WILSON&SONS, S.A. Recife-Sao Paulo-Rio Grande - Porto Alegre Avda. Rio Branco, 25-4º.	Tfno.: 00.55.81.42.46.868	BRASIL
	Dª. Victoria Arens Langen (Agencia Marítima Ltd.)	Tfno.: 00.027.223.41.44 Fax.: 00.027.223.77.71	BRASIL
	Socopao Cía. Mar. de Serv., S.A.	Tfno.: 91.411.20.57	MADRID PARA ÁFRICA
	Sogip-Shipping 01 BP 1494 Abidjan 01	Tfno.: 00-225.24.17.97/24.26.85 Fax.: 00-225.24.14.47	ABIDJAN-COSTA DE MARFIL
	Marco 10, Rue Descement BP 2065 Dakar	Tfno.: 00-22.18.21.49.30/ 22.94.12 Fax.: 00-22.18.22.57.45	DAKAR - SENEGAL
	Beiramar Shipping Services Ltd.	Tfno.: 00-27.21.44.84.950 Fax.: 00-27.21.44.80.416	CIUDAD DEL CABO - SUDÁFRICA
	Compained Shipping & Tradin, S.A.	Tfno.: 00-27.31.304.825.7 Fax.:00-27.31.304.828.0	DURBAM - SUDÁFRICA
		Tfno.: 00-247.68.24 Fax.: 00-247.62.44	ISLA ASCENSIÓN - SUDÁFRICA
	Idamari Mahn	Tfno.: 00-032.201.108 Fax.: 00-032.201.481/201.701	VALPARAÍSO -CHILE
	Holn Agency, AS Postboks 678-Terminal Gata 58. 9257	Tfno.: 00-47.77.62.10.50 Www.holnagency.no post@homagency.no	TROMSO - NORUEGA
	Loingeas Rua Teo	Tfno.: 00.353.87.622.2375 Fax: 00 353.667.136.821	GALWAY - IRLANDA
	Monamar Limited Castletownbere - Co. Cork	Tfno.: 00.353.027.70.228 Fax: 00 353.302.770.287 monamar1@yahoo.co.uk	RODEEN - IRLANDA
	Cornelio D. O'Donovan LTD castletownbere, Co.	Tfno.: 00.353.27.70104 Fax.: 00.353.27.70.348	CORK - IRLANDA
	Simbad Marine Services Ltd.	Tfno.: 00.353.73.31.417 Fax.: 00.353.73.31.864	CORK -IRLANDA
	Jim Parkinson	Fax.: 00.353.7331864	KILLIBEGS (IRLANDA)

## IV.2 ESTADO OPERATIVO

GASTOS PRESUPUESTARIOS	IMPORTE	INGRESOS PRESUPUESTARIOS	IMPORTE
1. Prestaciones económicas	139.902.050,66	1. Cotizaciones sociales	168.973.389,28
2. Asistencia sanitaria	19.675.507,22	3. Tasas y otros ingresos	5.974.100,41
3. Servicios sociales	136.036,50	4. Transferencias corrientes	2.000,00
4. Tesorería, Informática y otros servicios funcionales comunes	18.913.459,51	5. Ingresos patrimoniales y aplicaciones de tesorería	709.367,27
		6. Enajenación de inversiones reales	265.831,84
		7. Transferencias de capital	
		8. Activos financieros	296.380,51
		9. Pasivos financieros	
<b>TOTAL</b>	<b>178.627.053,89</b>	<b>TOTAL</b>	<b>176.221.069,31</b>

## IV.3 ESTADO DEL REMANENTE DE TESORERIA

CONCEPTOS	IMPORTE
1. (+) Derechos pendientes de cobro.....	22.307.044,48
- (+) del Presupuesto corriente.....	4.141.288,09
- (+) de Presupuestos cerrados.....	7.560.331,36
- (+) de operaciones no presupuestarias.....	18.424.992,14
- (-) de dudoso cobro.....	7.819.567,11
- (-) cobros realizados pendientes de aplicación definitiva.....	
2. (-) Obligaciones pendientes de pago.....	1.771.420,02
- (+) del Presupuesto corriente.....	949.101,02
- (+) de Presupuestos cerrados.....	
- (+) de operaciones no presupuestarias.....	820.237,55
- (-) pagos realizados pendientes de aplicación definitiva.....	-2.081,45
3. (+) Fondos líquidos.....	5.498.578,66
<b>Remanente de Tesorería .....</b>	<b>26.034.203,12</b>

### IV.4 EJECUCIÓN DE PROYECTOS DE INVERSIÓN

#### CLASIFICACIÓN FUNCIONAL POR PROGRAMAS. 2122

CÓDIGO PROYECTO	EXPLICACIÓN	COSTE TOTAL ACTUALIZADO	EJERCICIO INICIAL	EJERCICIO FINAL	INVERSIÓN REALIZADA A 1 DE ENERO	INVERSIÓN REALIZADA EN EL EJERCICIO	ANUALIDADES PENDIENTES		
							EJERCICIO 2010	EJERCICIO 2011	EJERCICIO 2012
21.22.62.00.12.002	Adquisición mobiliario		2009	2009		62.255,30 62.255,30			

#### CLASIFICACIÓN FUNCIONAL POR PROGRAMAS. 4591

CÓDIGO PROYECTO	EXPLICACIÓN	COSTE TOTAL ACTUALIZADO	EJERCICIO INICIAL	EJERCICIO FINAL	INVERSIÓN REALIZADA A 1 DE ENERO	INVERSIÓN REALIZADA EN EL EJERCICIO	ANUALIDADES PENDIENTES		
							EJERCICIO 2010	EJERCICIO 2011	EJERCICIO 2012
45.91.62.00.00.006	Adquisición mobiliario		2009	2009		290.522,95 290.522,95			

### IV.5 PERSONAL

CATEGORIAS	NUMERO DE PERCEPTORES A 31 DE DICIEMBRE	IMPORTE
- Altos cargos	1	102.141,90
- Otros directivos	7	608.525,46
- Otro personal laboral fijo	306	8.376.953,04
Personal laboral eventual		
Otro personal		
TOTAL.....		9.087.620,40

### IV.7 GASTOS DE ADMINISTRACIÓN

CONCEPTO	IMPORTE		TOTAL
	A.T. y E.P.	I.T. C/IC	
1.- Gastos Presupuestarios	11.329.267,70	1.623.360,33	12.952.628,03
2.- Gastos por amortizaciones	461.525,63	205.322,55	666.848,18
<b>TOTAL</b>	<b>11.790.793,33</b>	<b>1.828.682,88</b>	<b>13.619.476,21</b>

## IV.8 INFORMACIÓN SOBRE INMOVILIZADO NO FINANCIERO

## A) INMOVILIZADO INMATERIAL

## I. RELACIÓN DE BIENES Y DERECHOS

CODIGO	DESCRIPCIÓN	VALOR A 31 DE DICIEMBRE	AMORTIZACIÓN ACUMULADA A 31 DE DICIEMBRE
215	1.- Aplicaciones informáticas	188.530,25	134.332,83
217	2.- Derechos sobre bienes en régimen de arrendamiento financiero		
<b>TOTAL</b>		<b>188.530,25</b>	<b>134.332,83</b>

## B) INMOVILIZADO MATERIAL

CODIGO	DESCRIPCIÓN	VALOR A 1 DE ENERO	VARIACIONES Y CAUSAS	VALOR A 31 DE DICIEMBRE	AMORTIZACIÓN ACUMULADA A 31 DE DICIEMBRE
220	Terrenos y bienes naturales	5.504.125,34		5.504.125,34	945.848,75
221	Construcciones	2.039.733,20	-24.519,23	2.015.213,97	1.472.424,39
222	Instalaciones técnicas	1.108.559,65	-128.907,74	979.651,91	542.509,01
223	Maquinaria				
224	Utilillaje				
226	Mobiliario	2.728.488,54	-140.637,52	2.587.851,02	1.519.890,52
227	Equipos para procesos de información	1.171.710,93	-137.233,78	1.034.477,15	636.368,09
228	Elementos de transporte	195.360,41	-39.359,63	156.000,78	105.379,20
229	Otro inmovilizado material	259.578,69	-39.641,18	219.937,51	61.018,85
<b>TOTAL</b>		<b>13.007.556,76</b>	<b>-510.299,08</b>	<b>12.497.257,68</b>	<b>5.283.438,81</b>

## DETALLE DEL INMOVILIZADO MATERIAL CON CARGO AL FONDO DE PREVENCIÓN Y REHABILITACIÓN

CODIGO	DESCRIPCIÓN	VALOR A 1 DE ENERO	VARIACIONES Y CAUSAS	VALOR A 31 DE DICIEMBRE	AMORTIZACIÓN ACUMULADA A 31 DE DICIEMBRE
220	Terrenos y bienes naturales	4.354.665,30		4.354.665,30	832.612,02
221	Construcciones	963.811,50		963.811,50	818.991,87
222	Instalaciones técnicas	225.773,91	-11.093,95	214.679,96	181.360,15
223	Maquinaria				
224	Utilillaje				
226	Mobiliario	397.316,85	-11.077,92	386.238,93	262.022,12
227	Equipos para procesos de información	63.018,56	-4.602,03	58.416,53	57.185,39
228	Elementos de transporte				
229	Otro inmovilizado material	10.736,71		10.736,71	3.974,44
<b>TOTAL</b>		<b>6.015.322,83</b>	<b>-26.773,90</b>	<b>5.988.548,93</b>	<b>2.156.145,99</b>

## IV.9 INVERSIONES FINANCIERAS

## A) VALORES RENTA FIJA

DESCRIPCIÓN	VALOR A 1 DE ENERO	VARIACIONES	VALOR A 31 DE DICIEMBRE	INTERESES DEVENGADOS Y NO COBRADOS	PROVISIÓN DEPRECIACIÓN
Obligaciones del Estado Barclays Bank	443.410,95		443.410,95		
Obligaciones Subordinadas Banco Echeverría	200.000,00		200.000,00		
Bonos Tesorería Caja de Ahorros del Mediterráneo	200.000,00		200.000,00		
Participaciones Preferentes Banco Pastor	1.000.000,00		1.000.000,00	18.300,00	
Repos Deuda Pública Deutsche Bank	605.962,00	-5.962,00	600.000,00		
Repos Deuda Pública Banco Pastor	13.800.000,00	5.200.000,00	19.000.000,00		
Fondo Inversión Barclays Instituciones FIM	42.364,08		42.364,08		3.334,49
			21.485.775,03		



## B) CRÉDITOS

DESCRIPCIÓN	VALOR A 1 DE ENERO	VARIACIONES	VALOR A 31 DE DICIEMBRE	INTERESES DEVENGADOS Y NO COBRADOS	PROVISIÓN INSOLVENCIAS
5440001008 Modia Olalla, Maria Angeles	3.240,00		3.240,00		
5440001010 Mazorra Cupeiro, Maria Del Pilar	400,00	-400,00			
5440001036 Lopez Teijeira, Maria Flor	3.060,00		3.060,00		
5440001042 Rodriguez Castelo, Abel	3.600,00		3.600,00		
5440001050 Nuñez Calvo, Jesus Jose	177,00	-177,00			
5440001055 Theodosio Negreira, J. Franklin	1.354,00	-1.354,00			
5440001074 Andion Nuñez, Maria Luisa	200,00	-200,00			
5440001102 Freijeiro Rodriguez Jose Carlos	3.600,00		3.600,00		
5440001187 Canda Alibert, Beatriz	1.200,00		1.200,00		
5440001189 Martinez Rodriguez, Antonio	3.060,00	-3.060,00			
5440001207 Lopez Arias, Maria	1.024,00	-1.024,00			
5440001232 Garcia Lojo, Rosa Ana	1.800,00	-1.400,00	400,00		
5440001299 Florez Arias, Javier	2.400,00		2.400,00		
5440001302 Martinez de Murga Galvez, Antonio	2.880,00		2.880,00		
5440001376 Prado Fonte, Rubén	2.988,00	-1.790,00	1.198,00		
5440001379 Sotelo Blanco, Alberto	1.360,00	-1.360,00			
5440001397 Rodriguez Garcia, Elena	1.700,00	-1.700,00			
5440001400 Orozco Bernal, Gonzalo D.	2.340,00	-1.778,12	561,88		
5440001408 Lamas Novo, Luis A.	3.600,00	-3.600,00			
5440001434 Caridad Gómez Ramón	2.988,00		2.988,00		
5440001444 Fernández Gonzalez, Marcos	2.400,00		2.400,00		
5440001460 Guerrero Vilchez, Luis Miguel	2.306,00	-2.306,00			
5440001462 Tome Diaz, Esteban	2.400,00		2.400,00		
5440001476 Garrido Fernández, Alejandra	1.800,00		1.800,00		
5440001477 Vázquez Morandeira, Isabel	2.430,00	-1.716,00	714,00		
5440001523 Hurtado Iglesias, Concepción	2.394,00	-1.046,00	1.348,00		
5440001526 Torrado Oubiña, Pablo	2.430,00		2.430,00		
5440001568 Leira Pantín Oliva	1.710,00		1.710,00		
2540001008 Modia Olalla, Maria Angeles	5.280,00	-3.240,00	2.040,00		
2540001016 Anaya Aragon, Carlos	2.000,00	-1.500,00	500,00		
2540001033 Lobato Rodriguez, C. Isabel		7.000,00	7.000,00		
2540001036 Lopez Teijeira, Maria Flor	7.010,00	-3.060,00	3.950,00		
2540001042 Rodriguez Castelo, Abel	5.400,00	-3.900,00	1.500,00		
2540001057 Roca Rodriguez, Carolina	8.600,00	-3.000,00	5.600,00		
2540001062 Antonio Perez, Maria Teresa		13.500,00	13.500,00		
2540001082 Pena Sueiro, Maria Matilde	12.200,00	-3.000,00	9.200,00		
2540001095 Lobato Rodriguez, Maria Angeles	800,00	-800,00			
2540001098 Gonzalez Nabal, Maria Belen		-2.400,00			
2540001102 Freijeiro Rodriguez Jose Carlos	2.400,00	-2.700,00			
2540001187 Canda Alibert, Beatriz	6.900,00	-2.700,00	4.200,00		
2540001189 Martinez Rodriguez, Antonio	830,00	-830,00			

DESCRIPCIÓN	VALOR A 1 DE ENERO	VARIACIONES	VALOR A 31 DE DICIEMBRE	INTERESES DEVENGADOS Y NO COBRADOS	PROVISIÓN INSOLVENCIAS
2540001198 Bononato Güelfo, Felipe Jose		13.500,00	13.500,00		
2540001232 Garcia Lojo, Rosa Ana	400,00	-400,00			
2540001234 Garcia Niz, Aquilino	8.680,00	-5.280,00	3.400,00		
2540001299 Flórez Arias, Javier	6.535,00	-2.400,00	4.135,00		
2540001302 Martínez de Murga Galvez, Antonio	3.960,00	-2.880,00	1.080,00		
2540001319 Prado Fonte, María Aranzazu		8.400,00	8.400,00		
2540001326 Piñón Ulfe, Cristóbal	14.000,00	-3.000,00	11.000,00		
2540001327 Hermida-Cachalvite Roldán, Sara	9.730,00	1.730,00	11.460,00		
2540001330 García Sal, Balbino	9.760,00	-2.400,00	7.360,00		
2540001376 Prado Fonte, Rubén	1.210,00	-1.210,00			
2540001378 Silveira Vazquez, Alejandra	300,00	13.800,00	13.800,00		
2540001400 Orozco Bernal, Gonzalo D.	5.600,00	-300,00			
2540001408 Lamas Novo, Luis A.	8.514,00	-5.600,00	2.914,00		
2540001434 Caridad Gómez Ramón	7.200,00	-3.000,00	4.200,00		
2540001444 Fernández Gonzalez, Marcos	4.400,00	-2.400,00	2.000,00		
2540001462 Tome Diaz, Esteban	2.100,00	-2.400,00	300,00		
2540001476 Garrido Fernández, Alejandra	684,00	-1.800,00	300,00		
2540001477 Vázquez Morandeira, Isabel	13.200,00	-684,00	12.516,00		
2540001479 Cuns Tomé Sonia	11.040,00	-3.000,00	8.040,00		
2540001496 Cruces Molina, Javier		-2.400,00	8.640,00		
2540001506 Llan Lodos, Alicia	12.000,00	7.120,00	19.120,00		
2540001513 Carracedo Celaya Mikel		-2.400,00	9.600,00		
2540001514 Martínez Villaroel Azucena	1.354,00	9.000,01	10.354,01		
2540001523 Hurtado Iglesias, Concepción	5.250,00	-1.354,00	3.896,00		
2540001526 Torrado Oubiña, Pablo	9.760,00	-2.430,00	7.330,00		
2540001539 Cruces Molina Miguel	3.750,00	-2.400,00	1.350,00		
2540001568 Leira Pantín Oliva María	10.400,00	-1.710,00	8.690,00		
2540001823 Rodriguez Llopis, Antonio		-2.400,00	8.000,00		
2540001839 Torres Seren Ana Maria		14.000,00	14.000,00		
2540001840 Abril Estraviz María Teresa	10.240,00	14.000,00	24.240,00		
2540001889 Ortega Delgado José Joaquín		-2.400,00	7.840,00		
2540001894 Costas Pajaríño José María		13.500,00	13.500,00		
2540001912 Prado Fonte, Edgar	14.400,00	-3.000,00	11.400,00		
2540001943 Manteiga López Ana Vanessa	13.000,00	-3.000,00	10.000,00		
2540002027 Graña Pérez Raquel		-2.330,00	2.330,00		
2540002035 Veiga Rey Patricia		14.600,00	14.600,00		

## C) PARTICIPACIONES EN CENTROS Y ENTIDADES MANCOMUNADAS

PARTICIPACIONES EN ENTIDADES MANCOMUNADAS

DESCRIPCIÓN	% DE PARTICIPACIÓN	VALOR A 1 DE ENERO	VARIACIONES	VALOR A 31 DE DICIEMBRE
PARTICIPACIÓN EN CORPORACIÓN MUTUA	7,65	28.494,20		28.494,20

## IV.10 EXISTENCIAS

CRITERIO DE VALORACION: LIFO

<u>COD.CENTRO</u>	<u>UBICACIÓN</u>	<u>IMPORTE</u>
001	A CORUÑA	11.436,14
002	SANTIAGO	16.479,21
003	FERROL	7.289,32
005	OURENSE	12.075,52
006	VIGO	40.014,03
007	PONTEVEDRA	1.286,55
009	ALGECIRAS	1.921,53
010	PUNTA UMBRÍA	2.648,65
011	LAS PALMAS	994,31
013	ASTURIAS	9.652,33
014	STA.CRUZ TENERIFE	1.045,78
015	LANZAROTE	4.689,03
016	SANTANDER	12.574,46
017	LEON	614,93
019	HUELVA	1.596,21
020	VALENCIA	3.672,52
023	GRANADA	1.661,18
025	PONFERRADA	476,44
027	PORRIÑO	8.205,61
028	FUERTEVENTURA	1.907,77
101	CENTRAL A CORUÑA	111.155,19
111	CENTRO ASIST.A CORUÑA	35.320,57
112	CENTRO REHAB.A CORUÑA	17.071,73
113	CENTRO ASIS.POCOMACO	4.817,08
114	CENTRO ASIST.BOIRO	13.916,93
121	CENTRO ASIST.SANTIAGO	452,80
141	CENTRO ASIST.LUGO	49.201,35
143	CENTRO ASIST.CELEIRO	33.827,05
144	CENTRO ASIST.BURELA	6.574,41
161	CENTRO ASIST.VIGO	11.153,89
162	CENTRO REHAB.VIGO	1.162,11
171	CENTRO ASIST.PONTEVEDRA	1.470,23
181	CENTRO ASIST.PTO.STA.MARIA	11.266,76
202	MARIN	1.289,69
	<u>TOTAL:</u>	<u>438.930,31</u>

#### IV.11 GESTIÓN DE LA PRESTACIÓN ECONOMICA DE INCAPACIDAD TEMPORAL

A) COTIZACIONES CORRESPONDIENTES A LA COLABORACIÓN EN LA GESTIÓN DE LA PRESTACIÓN ECONÓMICA POR I.T. DERIVADA DE C/C A FAVOR DEL PERSONAL AL SERVICIO DE LOS EMPRESARIOS ASOCIADOS.

RÉGIMEN DE LA SEGURIDAD SOCIAL	CUOTAS DEVENGADAS		TOTAL
	COBRADAS	PENDIENTES DE COBRO	
Régimen General	29.683.341,94	682.078,14	30.365.420,08
R.E. del Mar	318.688,42	10.413,30	329.101,72
R.E. Minería del Carbón			
<b>TOTAL</b>	<b>30.002.030,36</b>	<b>692.491,44</b>	<b>30.694.521,80</b>

B) PRESTACIONES ECONÓMICAS CORRESPONDIENTES A LA COLABORACIÓN EN LA GESTIÓN DE LA PRESTACIÓN ECONÓMICA POR I.T. DERIVADA DE C/C A FAVOR DEL PERSONAL AL SERVICIO DE LOS EMPRESARIOS ASOCIADOS

RÉGIMEN DE SEGURIDAD SOCIAL	PRESTACIONES ECONÓMICAS
Régimen General	31.863.107,31
R.E.A.	
R.E. del Mar	595.532,61
R.E. Minería del Carbón	
<b>TOTAL</b>	<b>32.458.639,92</b>

**C) RESULTADO OBTENIDO COMO CONSECUENCIA DE LA GESTIÓN DE I.T.  
DERIVADA DE C/C A FAVOR DEL PERSONAL AL SERVICIO DE LOS EMPRESARIOS ASOCIADOS**

Nº CUENTAS	DEBE	2009	2008	Nº CUENTAS	HABER	2009	2008
	<b>A) GASTOS</b>	<b>35.338.209,23</b>	<b>33.893.136,19</b>		<b>B) INGRESOS</b>	<b>31.561.102,73</b>	<b>32.668.170,17</b>
631	1. Prestaciones sociales.	32.458.639,92	30.799.022,26	720	1. Ingresos de gestión ordinaria	30.972.520,11	32.221.321,95
635	b) Incapacidad temporal	32.458.639,92	30.799.022,26	721	a) Cotizaciones sociales a cargo de los empleadores	25.567.155,95	26.560.386,52
	e) Prestaciones económicas de recuperación e indemnizaciones y entregas únicas				b) Cotizaciones sociales a cargo de los asalariados	5.405.364,16	5.660.935,43
636	f) Prestaciones sociales			70	2. Otros ingresos de gestión ordinaria	110.257,87	134.935,76
637	g) Prótesis y vehículos para inválidos			773	a) Prestación de servicios		
638	h) Farmacias y efectos y acc. de dispensación ambulatoria			78	b) Reintegros	110.257,87	134.935,76
639	i) Otras prestaciones				c) Trabajos realizados para la entidad		
	2. Gastos de funcionamiento de los servicios	2.689.073,77	3.030.919,53	775,776,777	d) Otros ingresos de gestión		
600,605,(609)	a) Aprovisionamientos	833.714,98	1.133.812,33	790	d.1) Ingresos accesorios y otros de gestión corriente		
61*	a.1) Compras			761,762	d.2) Exceso de provisión para riesgos y gastos		
607	a.2) Variación de existencias				f) Ingresos de otros valores negociables y de créditos del activo inmovilizado		
	a.3) Otros gastos externos	833.714,98	1.133.812,33		g) Otros intereses e ingresos asimilados		
640,641	b) Gastos de personal:	343.748,08	367.511,62	763,769	g.1) Otros intereses		
642,643,644	b.1) Sueldos, salarios y asimilados	261.496,60	273.383,07	766	g.2) Beneficios en inversiones financieras		
68	b.2) Cargas sociales	82.251,48	94.128,55		3. Transferencias y subvenciones		
675,694,(794)	c) Dotaciones para amortizaciones de inmovilizado	121.181,37	60.947,79	750	a) Transferencias corrientes		
62	d) Variación de provisiones para insolvencias y pérdidas de créditos incobrables	940.822,68	856.203,88	751	b) Subvenciones corrientes		
660	e) Otros gastos de gestión	446.988,09	609.974,38	755	c) Transferencias de capital		
676	e.1) Servicios exteriores			756	d) Subvenciones de capital		
	e.2) Tributos				4. Ganancias e ingresos extraordinarios		
662,663,669	e.3) Otros gastos de gestión corriente	2.618,57	2.469,53	770,771	a) Beneficios procedentes del inmovilizado	478.324,75	311.912,46
666,667	f) Gastos financieros y asimilables	2.618,57	2.469,53	774	b) Beneficios por operaciones de endeudamiento		
696,698,699,(796,798,799)	f.1) Por deudas			778	c) Ingresos extraordinarios		
690,(792)	f.2) Pérdidas de inversiones financieras			779	d) Ingresos y beneficios de otros ejercicios	478.324,75	311.912,46
	g) Variación de las provisiones de inversiones financieras						
	i) Variación de la provisión para contingencias en tramitación.						
650	3. Transferencias y subvenciones						
651	a) Transferencias corrientes						
655	b) Subvenciones corrientes						
656	c) Transferencias de capital						
	d) Subvenciones de capital						
670,671	4. Pérdidas y gastos extraordinarios	190.495,54	63.194,40				
674	a) Pérdidas procedentes de inmovilizado						
678	b) Pérdidas por operaciones de endeudamiento						
679	c) Gastos extraordinarios	190.495,54	63.194,40				
	d) Gastos y pérdidas de otros ejercicios						
	<b>AHORRO</b>				<b>DESAHORRO</b>	<b>3.777.106,50</b>	<b>1.224.966,02</b>
	<b>TOTAL DEBE</b>	<b>35.338.209,23</b>	<b>33.893.136,19</b>		<b>TOTAL HABER</b>	<b>35.338.209,23</b>	<b>33.893.136,19</b>

\* Con signo positivo o negativo según su saldo

**D) COTIZACIONES CORRESPONDIENTES A LA COLABORACIÓN EN LA GESTIÓN DE LA PRESTACIÓN ECONÓMICA  
POR I.T. EN FAVOR DE LOS TRABAJADORES POR CUENTA PROPIA ADHERIDOS**

RÉGIMEN DE SEGURIDAD SOCIAL	CUOTAS DEVENGADAS EN EL EJERCICIO	
	COBRADAS	PENDIENTES DE COBRO TOTAL
R.E. Trabajadores Autónomos R.E.A	20.669.821,58	654.529,37
<b>TOTAL</b>	<b>20.669.821,58</b>	<b>654.529,37</b>
		<b>21.324.350,95</b>

**E) PRESTACIONES ECONÓMICAS DERIVADAS DE LA COLABORACIÓN EN LA GESTIÓN DE LA PRESTACIÓN ECONÓMICA POR I.T. EN FAVOR DE LOS TRABAJADORES POR CUENTA PROPIA ADHERIDOS**

RÉGIMEN DE SEGURIDAD SOCIAL		PRESTACIONES ECONÓMICAS
R. E. Trabajadores Autónomos		21.141.217,28
<b>TOTAL</b>		<b>21.141.217,28</b>

**F) RESULTADO OBTENIDO COMO CONSECUENCIA DE LA GESTIÓN DE I.T. A FAVOR DE LOS TRABAJADORES POR CUENTA PROPIA ADHERIDOS.**

Nº CUENTAS	DEBE		2008		Nº CUENTAS	HABER		2008	
	2009	2008	2009	2008		2009	2008	2009	2008
	<b>A) GASTOS</b>	<b>2009</b>	<b>2008</b>	<b>B) INGRESOS</b>		<b>2009</b>	<b>2008</b>		
631	1. Prestaciones sociales.	21.141.233,12	18.786.667,08	1. Ingresos de gestión ordinaria	720	21.506.651,88	19.732.749,08		
635	b) Incapacidad temporal	21.141.217,28	18.786.667,08	a) Cotizaciones sociales a cargo de los empleadores	721	21.506.651,88	19.732.749,08		
	e) Prestaciones económicas de recuperación e indemnizaciones y entregas únicas	15,84		b) Cotizaciones sociales a cargo de los asalariados					
636	f) Prestaciones sociales			2. Otros ingresos de gestión ordinaria		81.825,38	103.278,53		
637	g) Prótesis y vehículos para inválidos			a) Prestación de servicios	70				
638	h) Farmacias y efectos y acc. de dispensación ambulatoria			b) Reintegros	773				
639	i) Otras prestaciones			c) Trabajos realizados para la entidad	78				
	2. Gastos de funcionamiento de los servicios	1.847.829,45	1.595.358,92	d) Otros ingresos de gestión	775,776,777				
600/605,(609)	a) Aprovisionamientos	374.484,63	478.973,41	d.1) Ingresos accesorios y otros de gestión corriente	790				
61*	a.1) Compras			d.2) Exceso de provisión para riesgos y gastos	761,762				
607	a.2) Variación de existencias			Ingresos de otros valores negociables y de créditos del activo inmovilizado					
	a.3) Otros gastos externos	374.484,63	478.973,41	g) Otros intereses e ingresos asimilados					
640,641	b) Gastos de personal:	238.678,35	225.057,91	g.1) Otros intereses	763,769				
642,643,644	b.1) Sueldos, salarios y asimilados	181.567,78	167.415,18	g.2) Beneficios en inversiones financieras	766				
68	b.2) Cargas sociales	57.110,57	57.642,73	3. Transferencias y subvenciones					
675,694,(794)	c) Dotaciones para amortizaciones de inmovilizado	84.141,18	37.323,40	a) Transferencias corrientes	750				
	d) Variación de provisiones para insolvencias y pérdidas de créditos incobrables	804.428,92	478.953,90	b) Subvenciones corrientes	751				
62	e) Otros gastos de gestión	344.278,19	373.538,00	c) Transferencias de capital	755				
660	e.1) Servicios exteriores			d) Subvenciones de capital	756				
676	e.2) Tributos			4. Ganancias e ingresos extraordinarios					
	e.3) Otros gastos de gestión corriente	1.818,18	1.512,30	a) Beneficios procedentes del inmovilizado	770,771	369.816,72	194.219,78		
662,663,669	f) Gastos financieros y asimilables	1.818,18	1.512,30	b) Beneficios por operaciones de endeudamiento	774				
666,667	f.1) Por deudas			c) Ingresos extraordinarios	778				
696,698,699,(796,798,799)	f.2) Pérdidas de inversiones financieras			d) Ingresos y beneficios de otros ejercicios	779				
690,(792)	g) Variación de las provisiones de inversiones financieras			<b>DESAHORRO</b>		1.105.398,85	429.456,94		
	i) Variación de la provisión para contingencias en tramitación.			<b>TOTAL HABER</b>		23.063.692,83	20.459.704,33		
650	3. Transferencias y subvenciones								
651	a) Transferencias corrientes								
655	b) Subvenciones corrientes								
656	c) Transferencias de capital								
	d) Subvenciones de capital								
670,671	4. Pérdidas y gastos extraordinarios	74.630,26	77.678,33						
674	a) Pérdidas procedentes de inmovilizado								
678	b) Pérdidas por operaciones de endeudamiento								
679	c) Gastos extraordinarios	74.630,26	77.678,33						
	d) Gastos y pérdidas de otros ejercicios								
	<b>AHORRO</b>								
	<b>TOTAL DEBE</b>	23.063.692,83	20.459.704,33						

**G) RESULTADO OBTENIDO COMO CONSECUENCIA DE LA GESTIÓN DE I.T. CONTINGENCIAS COMUNES**

Nº CUENTAS	DEBE	2009	2008	Nº CUENTAS	HABER	2009	2008
	<b>A) GASTOS</b>				<b>B) INGRESOS</b>		
631	1. Prestaciones sociales.	53.599.873,04	49.585.689,34	720	1. Ingresos de gestión ordinaria	52.479.171,99	51.954.071,03
635	b) Incapacidad temporal	53.599.857,20	49.585.689,34	721	a) Cotizaciones sociales a cargo de los empleadores	25.567.155,95	26.560.386,52
	e) Prestaciones económicas de recuperación e indemnizaciones y entregas únicas	15,84			b) Cotizaciones sociales a cargo de los asalariados	26.912.016,04	25.393.684,51
636	f) Prestaciones sociales			70	2. Otros ingresos de gestión ordinaria	192.083,25	238.214,29
637	g) Prótesis y vehículos para inválidos			773	a) Prestación de servicios	192.083,25	238.214,29
638	h) Farmacias y efectos y acc. de dispensación ambulatoria			78	b) Reintegros		
639	i) Otras prestaciones				c) Trabajos realizados para la entidad		
	2. Gastos de funcionamiento de los servicios	4.536.903,22	4.626.278,45	775,776,777	d) Otros ingresos de gestión		
	a) Aprovisionamientos	1.208.199,61	1.612.785,74	790	d.1) Ingresos accesorios y otros de gestión corriente		
600/605,(609)	a.1) Compras			761,762	d.2) Exceso de provisión para riesgos y gastos		
61*	a.2) Variación de existencias				f) Ingresos de otros valores negociables y de créditos del activo inmovilizado		
607	a.3) Otros gastos externos	1.208.199,61	1.612.785,74	750	3. Transferencias y subvenciones		
	b) Gastos de personal:	562.426,43	592.569,53	751	a) Transferencias corrientes		
640,641	b.1) Sueldos, salarios y asimilados	443.064,38	440.798,25	755	b) Subvenciones corrientes		
642,643,644	b.2) Cargas sociales	139.362,05	151.771,28	756	c) Transferencias de capital		
68	c) Dotaciones para amortizaciones de inmovilizado	205.322,55	98.271,19		d) Subvenciones de capital		
675,694,(794)	d) Variación de provisiones para insolvencias y pérdidas de créditos incobrables	1.745.251,60	1.335.157,78		4. Ganancias e ingresos extraordinarios		
62	e) Otros gastos de gestión	791.266,28	983.512,38	770,771	a) Beneficios procedentes del inmovilizado	848.141,47	506.132,24
660	e.1) Servicios exteriores	791.266,28	983.512,38	774	b) Beneficios por operaciones de endeudamiento		
676	e.2) Tributos			778	c) Ingresos extraordinarios		
	e.3) Otros gastos de gestión corriente	4.436,75	3.981,83	779	d) Ingresos y beneficios de otros ejercicios	848.141,47	506.132,24
662,663,669	f) Gastos financieros y asimilables	4.436,75	3.981,83		<b>DESAHORRO</b>	<b>4.882.505,35</b>	<b>1.654.422,96</b>
666,667	f.1) Por deudas				<b>TOTAL HABER</b>	<b>58.401.902,06</b>	<b>54.352.840,52</b>
696,698,699,(796,798,799)	f.2) Pérdidas de inversiones financieras						
690,(792)	g) Variación de las provisiones de inversiones financieras						
	i) Variación de la provisión para contingencias en tramitación.						
650	3. Transferencias y subvenciones						
651	a) Transferencias corrientes						
655	b) Subvenciones corrientes						
656	c) Transferencias de capital						
	d) Subvenciones de capital						
670,671	4. Pérdidas y gastos extraordinarios	265.125,80	140.872,73				
674	a) Pérdidas procedentes de inmovilizado						
678	b) Pérdidas por operaciones de endeudamiento						
679	c) Gastos extraordinarios						
	d) Gastos y pérdidas de otros ejercicios	265.125,80	140.872,73				
	<b>AHORRO</b>						
	<b>TOTAL DEBE</b>	<b>58.401.902,06</b>	<b>54.352.840,52</b>				

\* Con signo positivo o negativo según su saldo

## IV. 12 INFORMACIÓN SOBRE LAS RESERVAS Y LA PROVISIÓN PARA CONTINGENCIAS EN TRAMITACIÓN

## A) ENUMERACIÓN Y JUSTIFICACIÓN DE LAS DOTACIONES Y APLICACIONES DE LAS RESERVAS, A EFECTUAR COMO CONSECUENCIA DEL RESULTADO OBTENIDO EN EL EJERCICIO

<b>RESULTADO OBTENIDO EN EL EJERCICIO:</b>	
Procedente de contingencias profesionales:	
Importe (A)	4.669.478,83
Disminución por regularización de resultados negativos de ejercicios anteriores (B)	
Aumento por variación de resultados positivos de ejercicios anteriores (C)	
Disminución por variación de resultados positivos de ejercicios anteriores (D)	222.024,75
Resultado a distribuir (E = A - B + C - D)	4.447.454,08
Procedente de contingencias comunes:	
Importe (F)	-4.882.505,35
Disminución por regularización de resultados negativos de ejercicios anteriores (G)	
Aumento por variación de resultados positivos de ejercicios anteriores (H)	
Disminución por variación de resultados positivos de ejercicios anteriores (I)	390.418,59
Resultado a distribuir (J = F - G + H - I)	-5.272.923,94
<b>RESERVA DE OBLIGACIONES INMEDIATAS:</b>	
(Arts 65.3 y 90.2 y párrafos segundo y tercero del art 73.3 del Reglamento)	
Cuotas cobradas en el ejercicio por contingencias profesionales (A)	114.914.334,21
Reaseguro (B)	15.070.413,02
Cuotas netas (C = A - B)	99.843.921,19
Límite Inferior (D = 0,15 x C)	14.976.588,18
Límite Superior (E = 0,25 x C)	24.960.980,30
Importe de la reserva en el ejercicio anterior (F)	16.621.202,95
Dotación del ejercicio (G)	
Aplicación del ejercicio (H)	1.644.614,77
Importe de la reserva en el balance después de la dotación/aplicación (I = F + G - H)	14.976.588,18
Porcentaje ( J = I x 100 / C)	15,00%
<b>RESERVA DE ESTABILIZACIÓN:</b>	
(Arts 65.4 y 90.2 y párrafos segundo y tercero del art 73.3 del Reglamento)	
Cuotas cobradas por contingencias profesionales:	
En 2007 (A)	129.765.551,96
En 2008 (B)	127.525.096,44
En 2009 (C)	114.914.334,21
Media anual (D = (A + B + C) / 3)	124.068.327,54
Límite Inferior (E = 0,15 x D)	18.610.249,13
Límite Superior (F = 0,20 x D)	24.813.665,51
Importe de la reserva en el ejercicio anterior (G)	19.080.543,69
Dotación del ejercicio (H)	
Aplicación del ejercicio (I)	470.294,56
Importe de la reserva en el balance después de la dotación/aplicación (J = G + H - I)	18.610.249,13
Porcentaje ( K = J x 100 / D)	15,00%
<b>EXCESO DE EXCEDENTES DE CONTINGENCIAS PROFESIONALES:</b>	
(Art 66 del Reglamento)	
Importe (A)	
Dotaciones del ejercicio:	
Fondo de prevención y rehabilitación (B)	
Porcentaje (C = B x 100 / A)	
Fondo de asistencia social (D)	
Porcentaje (E = D x 100 / A)	
Reservas estatutarias (F)	
Porcentaje (G = F x 100 / A)	
<b>RESERVA DE ESTABILIZACIÓN DE INCAPACIDAD TEMPORAL POR CONTINGENCIAS COMUNES</b>	
(Párrafos primero y segundo del art 73.3 y art 79.1 del Reglamento)	
Cuotas cobradas en el ejercicio por contingencias comunes (A)	50.906.305,49
Límite Inferior (B= 0,05 x A)	2.545.315,27
Límite Superior (C = 0,25 x A)	12.726.576,37
Importe de la reserva en el ejercicio anterior (D)	619.495,42
Dotación del ejercicio (E)	1.289.439,47
Aplicación del ejercicio (F)	
Importe de la reserva en el balance después de la dotación/aplicación (G = D + E - F)	1.908.934,89
Porcentaje ( H = G x 100 / A)	3,75%
<b>EXCESO DE EXCEDENTES DE CONTINGENCIAS COMUNES</b>	
(Arts 73.3 y 79.1 del Reglamento)	
Importe(A)	
Dotación del ejercicio:	
Fondo de excedentes de contingencias comunes (A)	
Porcentaje (B = A x 100 / A)	
<b>APLICACIÓN DE LAS RESERVAS ESTATUTARIAS:</b>	
(Arts 65.5 y 73.3 del Reglamento)	
Aplicación del ejercicio para compensación de pérdidas/dotación de reservas	



**B) MATERIALIZACIÓN DE LA PROVISIÓN PARA CONTINGENCIAS EN TRAMITACIÓN Y DE LAS RESERVAS LEGALES Y ESTATUTARIAS CORRESPONDIENTES AL EJERCICIO ANTERIOR**

DENOMINACIÓN DE LA RESERVA O PROVISIÓN	SALDO A 31-12-2009 (*)		FONDOS LÍQUIDOS O INMEDIATA LIQUIDEZ		EMISIONES DEL TESORO PÚBLICO DE VTO. NO SUPERIOR A UN AÑO		FONDOS DE INVERSIÓN QUE SE CONCRETEN EXCLUSIVAMENTE EN VALORES EMISOS DEL TESORO PÚBLICO		VALORES PÚBLICOS EMITIDOS O GARANTIZADOS POR EL ESTADO		VALORES DE RENTA FIJA EMITIDA POR ENTIDADES Y SOC. ESPAÑOLAS		INMOVILIZADO MATERIAL	
	% DE MATER.	IMPORTE	% DE MATER.	IMPORTE	% DE MATER.	IMPORTE	% DE MATER.	IMPORTE	% DE MATER.	IMPORTE	% DE MATER.	IMPORTE	% DE MATER.	IMPORTE
<b>TOTAL</b>	<b>31,22</b>	<b>43.609.972,27</b>	<b>0,10</b>	<b>42.364,08</b>	<b>45,96</b>	<b>20.043.410,95</b>	<b>3,21</b>	<b>1.400.000,00</b>	<b>19,51</b>	<b>8.508.706,75</b>				
Provisión para contingencias en tramitación		6.249.865,30												
Reserva de obligaciones inmediatas		16.621.202,95		42.364,08										
Reserva de estabilización		19.080.543,69												
Reserva de estabilización incapacidad temporal por contingencias comunes		619.495,42												
Fondo de asistencia social de A.T. y E.P.		1.038.864,91												6.508.706,75
Reservas estatutarias														

(\*) En el caso de la provisión para contingencias en tramitación el importe a consignar se referirá al saldo a 31 de Diciembre de 2008

**C) MATERIALIZACIÓN DEL FONDO DE PREVENCIÓN Y REHABILITACIÓN CORRESPONDIENTE AL EJERCICIO ANTERIOR**

DENOMINACIÓN	SALDO A 31-12-2009	DISPONIBILIDADES LÍQUIDAS PENDIENTES DE INGRESO EN EL BANCO DE ESPAÑA	PARTICIPACIÓN EN CENTROS MANCOMUNADOS	OTROS ACTIVOS
FONDO DE PREV. Y REHAB.	6.016.516,70			6.016.516,70